Kürschner's Deutscher Litteratur-Kalender.

1899

GUSTAV E. STECHERT
9 EAST 16. STREET
NEW YORK

FRISTER & ROSSMANN

Schnellschreibmaschine.

Königl. Preuss. Staatsmedaille Berliner Gewerbe-Ausstellung 1896.

Learning and Labor.
LIBRARY
OF THE
University of Illinois.
CLASS. BOOK. VOLUME.
015.43 K96 21
Books are not to be taken from the Library.
Accession No.

und ersten Firmen.

Actiengesellschaft

vormals

Frister & Rossmann, Berlin SO.,

Skalitzer Strasse 134/35.

Lieferant der Kaiserlichen Postverwaltung.

Kostenlose Vorführung durch unsere Vertreter, auch Probesendung innerhalb Deutschlands.

Theater-Verlag
Eduard Bloch

Verlag und Vertrieb
dramatischer
und
musikalischer Werke

BERLIN C. 2
Brüderstrasse 1.

Verlag des
„Bühnenblatt Eduard Bloch“.

Leonhardi's Tinten.

SPECIALITÄT:

Staatlich geprüfte u. beglaubigte

Eisengallus-
(Normal-) Tinten,

Klasse I.

Infolge besonderer Herstellung von **unübertroffener Güte** und **billig**, weil bis zum letzten Tropf. klar u. verschreibbar.

Das Beste

für Bücher, Acten, Documente und Schriften aller Art.

Schreib- u. Copirtinten, farbige Tinten, Stempelfarben, Stempelkissen, flüss. Leim und Gummi. Autographie-, Hectographietinten, Hectographenmasse und Blätter unverwaschbare Ausziehtusche flüssige chinesische Tusche.

Goldene Medaillen, Ehren- u. Verdienst-Diplome.

Aug. Leonhardi,

DRESDEN,

chem. Fabriken für Tinten etc.

gegründet 1826.

Erfinder und alleiniger Fabrikant der weltberühmten

Alizarin-Schreib- und Copirtinte,

leichtflüssigste, haltbarste und tiefschwarzwerdende Eisengallus-Tinte, Klasse I.

Man achte auf Etiquette und Schutzmarke und hüte sich vor Nachahmungen.

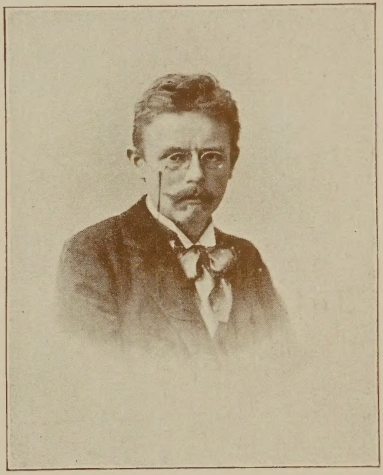

Max Halbe

LIBRARY
UNIVERSITY OF ILLINOIS
URBANA

Deutscher Litteratur-Kalender

auf das Jahr

1899

Herausgegeben

von

Joseph Kürschner

Motto:
Wer sich von innen will ein Haus besehen,
Wird selbstverständlich durch die Hausthür gehen,
Im „Schloß der Geister" willst du heimisch sein?
Dies Büchlein ist die Pforte — tritt hinein.

Einundzwanzigster Jahrgang

Mit zwei Porträts

Leipzig
G. J. Göschensche Verlagshandlung

LIBRARY
UNIVERSITY OF ILLINOIS
URBANA

Alle Formulare, Korrekturen, als unbestellbar zurückgekommene Sendungen ꝛc. des einen Jahrgangs des Kalenders werden nur bis zum Erscheinen des nächsten aufbewahrt. Reklamationen, Anfragen ꝛc., die nur auf Grund dieses Materials erledigt werden können, müssen deshalb nach der Vernichtung der betreffenden Papiere unbeantwortet bleiben.

Druck der Hoffmannschen Buchdruckerei (Felix Krais) in Stuttgart.

Vorwort.

Trarira
der Kalender ist da

und zwar zum 21stenmale, beleibter als seine Vorgänger, was ich aber sub rosa und in der Hoffnung gesagt haben will, daß mein Herr Verleger, wie viele andere seines Zeichens, die Vorworte seiner Autoren nicht liest. Er hält etwas auf eine normale Figur und würde einer ernstlichen Herzverfettung wohl oder übel mit einem, für die Freunde des nun Mündiggewordenen zuerst zu verspürenden Purgiertränklein zu Leibe gehen. Ich bin mit eisernem Besen zwischen die Verlorenen gefahren, auch der unheimliche Kreuzelschreiber hat diesmal vielen mit besonders umfangreicher Bibliographie Gesegneten zu einer fröhlichen Urständ außerhalb des Kalenders verholfen, und doch — als der Drucker den Schaden besah, war die Bogenzahl erhöht. Wie's zu ändern? „Das weiß ich nicht" muß ich mit Parsifal sagen, selbst auf die Gefahr hin, einen gleich unhöflichen Kritiker zu finden wie er in Gurnemanz.

Manche „Büchermacher" haben bei ähnlichen Anlässen auf die Zeitungsmänner geschielt und ihre Scheidung von Lexikon und Städteschau beantragt, aber das geht nicht, denn in den Spalten der Presse wird oft sehr viel Besseres gesagt als in dickleibigen Wälzern, trotz Sr. Hochgeboren dem Herrn Grafen Oriola, M. d. R., der neulich bei der zweiten Lesung des Etats von Kiautschou etwas despektierlich von dem journalistischen globe trotter sprach, der sich „seine Feuilletons von Zeitungen bezahlen läßt". So ein Racker — der globe trotter natürlich — schämt sich nicht, schnöden Mammon für seine Produkte zu nehmen, während selbstverständlich der gräfliche Gutsbesitzer in Büdesheim, Oberhessen, mildthätiger noch wie der heilige Crispin, der wenigstens die Kosten für das Rohmaterial anderen Schultern aufsteuerte, seine landwirtschaftlichen Erzeugnisse der verlangenden Allgemeinheit kostenlos zum Besten giebt. Was wird dieses M. d. R. erst sagen, wenn es vernimmt, daß just um die gleiche Zeit auf Veranlassung des „Verbands deutscher Journalisten- und Schriftstellervereine" ein ständiges Zentralbureau für Stellenvermittelung in Berlin sich aufgethan hat, das den freventlichen Zweck verfolgt, Regelmäßigkeit und Sicherheit in die Bezahlung an die Herren Journalisten zu bringen? Wir Kleinen, die wir nicht wie der Herr Graf Oriola auf der Höhe des Reichstag-Donjons, sondern auf niedereren Zinnen dem Vaterland und seiner Größe dienen, wollen uns daß drob freuen und wünschen, daß auch diese neue Einrichtung segensreich werde für die wirtschaftliche Sicherheit des Berufschriftstellers, die noch gar viele Stützen vertragen kann. Das hat auch in Wien ein Verein von Männern gedacht, die sich zusammenthaten, eine „Deutsch-Oesterreichische Litteratur-Gesellschaft" zu begründen, als eine Zentralstelle für die buchhändlerische Verwertung litterarischer Produkte in erster Linie zu Gunsten von deren Urhebern. Die Zeit muß lehren, ob's gelingt die Mittel dazu aufzutreiben, denn auch zum Verlegen gehört Geld, und wieder Geld und nochmal Geld, gerade wie zum Kriegführen. Und sicher ist oft der Kampf gegen eine Eisen schleudernde Batterie leichter, als der Ansturm gegen die Indolenz des verehrlichen Publikums, das sich zwar leicht aufschrecken läßt, aber nur schwer den Weg zum Beutel findet, auch wenn ihm die köstlichsten litterarischen Gaben auf dem Jahrmarkte des Lebens geboten werden. Deß ist ein gewaltiger Zeuge Herr Adolf Kröner, ein dreibeiniger verlegerischer Koloß, der

General-Anz. 99 stechert 1.30

41813

zugleich auf das moderne Konglomerat des „Union", den ehrwürdigen Fels des Cottaschen Verlags und auf den Tempel der deutschen Familienglückseligkeit: die Keilsche „Gartenlaube" sich stützt. Ihm ist der Wurf gelungen, den Größten des Jahrhunderts und Millionen Herzen der Teuerste in seinen Verlagskatalog zu zwingen mit den „Gedanken und Erinnerungen" und er fand, trotzdem Bismarck Trumpf war, den Mut nicht, wie er, lehrreich zu lesen in der „Allgemeinen Zeitung", auszplaudert, das Vermächtnis des Gewaltigen den Volksgenossen zu bieten zu mäßigem Preise. Wenn so ein Allererster von der Zunft, der in ehrenvollem Streben gezeigt hat, was eigene Kraft vermag, den Anteil des Publikums wertet, obgleich er wußte, daß die Presse der Welt die sonst so kostspielige Reklame ohne Clichelieferung und Zeilenberechnung freiwillig in ausgiebigster Weise übernehmen würde, so ist das eine harte Verurteilung der Kreise, die dazu angethan sind, Bücher zu konsumieren. Es ist eine schöne Bethätigung des noblesse oblige, daß der Stuttgarter Gewaltige Gnade vor Recht ergehen und neben der ersten Ausgabe der Bismarckschen Memoiren für 20 Mark eine Volksausgabe derselben für 1 Mark 50 Pfennig veranstalten will, an der er, des stattlichen Gewinns der teuern Ausgabe froh, nur seine eigenen Kosten sich bezahlt zu machen gedenkt.

Außer der salomonischen Auslassung des Herrn Grafen Oriola M. d. R., der dankeswerten Erhöhung des Briefgewichts, dem vielumstrittenen Zeitungstarif, der besonders der Massenlieferung öffentlicher Meinung und Holzpapiers schwer auf die Nerven gefallen ist, der Verbilligverteuerung der Telephongebühren, was Alles die Herren Journalisten angeht, steht auch den leierschlagenden Dichtern und ihren mit Pinsel und Meißel hantierenden Brüdern in Apoll noch ein Geschenk aus Wallots Prachtbau bevor: die lex Heintze, verwässert zwar in ihrem, Kunst und Litteratur betreffenden Teile, aber immer noch für eine freie Entfaltung der Kunst ungenießbar. Hoffentlich wird auch da nicht so scharf gegessen, wie gesalzen ist. Erfreulich ist in einer verwandten Materie die gerichtliche Entscheidung in Sachen der Herren Börries Frhr. v. Münchhausen contra Bierbaum & Meier-Gräfe, der Richard Dehmels Gedichte als „unsittlich" denunziert hatte und infolge dessen ein von den Genannten angeregtes, für ihn wenig schmeichelhaftes Scherbengericht über sich ergehen lassen mußte. Er klagte und — wurde abgewiesen, das Gericht erkannte an, daß im Standesinteresse Verwahrung eingelegt worden sei „gegen die Ansicht, daß im Schriftstellerstande ein derartiges Kampfesmittel als erlaubt angesehen würde". Nun wir dürfen ja wohl erwarten, daß auch ohne das Urteil der Standesgenossen und der Juristen ein Fall wie das Vorgehen Münchhausens gegen Dehmel, sich nicht so bald wiederholt. Auch dieses Geschäft mag dem verehrlichen Publikum überlassen bleiben, das sich vor kurzem in der Metropole des Reichs den Protzenluxus gestattete, die ehrlich gewollte Arbeit eines ihm im guten Sinne bekannten Autors in geradezu barbarischer Weise abzuthun. Der Mann, dem dieses Schicksal widerfuhr, ist Max Halbe, dessen Porträt ich dem Kalender vorsetze, neben dem Otto Erich Hartlebens, der auch die Fidel nach seiner Weise streicht, unbekümmert ob er den „Volks"ton trifft oder nicht. Wer da meint, daß dieses Vorwort wohl auch den Mund weiter aufgethan habe, als nötig sei, der lasse sich bedeuten, daß dafür auf ca. 1800 Spalten ohne Murren und Knurren den Beißkorb trägt

der Verfasser.

Hohenhainstein ob Eisenach, Februar 1899.

Erste Abteilung.

I. Litterarische Rechtsverhältnisse.

Gesetze und Konventionen.

Deutschland.

Verweise: Jahrgang V, p. 3 enthält „Gesetz über die Presse" v. 7/5 74 (Zusatz IX 1.) „Gesetz, betr. Urheberrecht an Schriftwerken 2c." v. 11/6 76 p. 9, d. „Gesetz, betr. das Urheberrecht an Werken der bildenden Künste" v. 9/5 76 p. 22, „Gesetz, betr. den Schutz der Photographien" v. 10/1 76 p. 26, „Gesetz, betr. das Urheberrecht an Mustern u. Modellen" v. 11/1 76 p. 28, das „Gesetz gegen die gemeingefährl. Bestrebungen d. Sozialdemokratie" v. 21/10 78 p.31, „Litterarkonventionen"p.35; Jahrg. VI enthält p. 1 ff. Konvention zwischen Deutschland u. Frankreich, VII. solche mit den Niederlanden, Belgien p. 1 ff. u. Italien p. 9 ff.; XIII. p. 3 die Bekanntmachung, betr. d. Ausführung der Nr. 3 des Schlußprotokolls zu der deutsch-ital. Konvention v. 20/5 1884; IX. Jahrg. p. 1 ff. die Konvention zwischen deutsch. Reich u. Großbritannien v. 2/6 1886; X. Jahrg. p. 1 ff. Konvention betr. Bildung eines internationalen Verbandes (eine Abänderung in wesentlichen Punkten erfuhr die Uebereinkunft durch eine am 4/5 96 in Paris abgeschloss. Zusatzakte); XI. Jahrg. p. 1 ff. d. Gesetz, betr. Ausführung der am 9/9 1886 zu Bern abgeschl. Uebereinkunft nebst Verordnung, betr. die Ausführung; p. 9 Beitritt Luxemburgs zu dieser Uebereinkunft; XV. Konvention zwischen Reich und den V. St. v. Amerika v. 15/1 92. Verordn. betr. Ausführung der am 9/5 86 zu Bern abgeschloss. Uebereinkunft v. 29/11 97 XX p. 9 f.

Sachverständigenvereine.

Bayern. 1) Litt. S.: V: Prof. Dr. J. W. v. Planck. 2) Musik. S.: V: Freih. v. Perfall. 3) Künstl. S.: V: Akademiedir. L. v. Löffz. 4) Photogr. S.: V: Prof. A. Wagner. 5) Gewerbl. S.: V: Bildh. A. Heß, sämtl. München.

Hamburg. 1) Litter. S: V: O. C. Meißner. 2) Musik. S.: V: Prof. v. Bernuth. 3) Künstl. S.: V: Prf. Dr. Lichtwark. 4) Photogr. S.: V: Dr. J. Brinckmann, sämtl. Hamburg.

Preußen. (Berlin.) 1) Litter. 2) Musik. 3) Künstl. 4) Photogr., V: sämtl. W.GR. Prof. Dr. Dambach, Exc., Berlin.

Sachsen. (Leipzig; einschl. der Großh. **Mecklenburg-Schwerin, Mecklenburg-Strelitz** u. d. Herzogt. **Sachs.-Altenburg.**) 1) Litter. S.: V: Prof. Dr. K. Binding, Leipzig. 2) Musik. S.: V: GHR. Prof. Dr. Ad. Wach ebd. 3) Künstl. Prof. Bürkner, Dresden. 4) Photogr. Doz. Krone ebda. 5) Gewerbl. Prof. Graff ebda.

Sachsen-Weimar-Eisenach, S.-Coburg u. Gotha, Schwarzburg-Sondershausen, Reuß ä. L., Reuß j. L. (Weimar.) 1) Litter. S.: V: StaatsR. Dr. C. Kuhn. 2) Musik. S.: V: StaatsR. Dr. P. Krause. 3) Künstl. S.: V: GHofR. Dr. C. Ruland. 4) Photogr. S.: V: derj. 5) Gewerbl. S.: V: derj., stl. Weimar.

Württemberg, Baden und **Hessen.** 1) Litter. S.: V: Prf. Dr. O. v. Franklin. 2) Musik. S.: V: Geh. HofR. Kübel, Stuttgart. 3) Künstl. S.: V: Prof. v. Donndorf. 4) Photogr. S.: V: Prf. Dr. v. Lemcke, Stuttgart. 5) Gewerbl. S.: V: Präs. Dr. v. Gaupp, Stuttgart.

Oesterreich.

Verweise: Jahrg. V: Preßgesetz v. 17/12 62 p. 48, d. „Gesetz über d. Strafverfahren in Preßsachen" v. 17/12 62 p. 61, „Gesetz" v. 15/10 68, enth. Abänderungen d. vorigen, p. 65, „Gesetz u. Verträge zum Schutze des litt. u. artist. Eigentums" p. 68 v. J. 84; VIII der „XVI. Gesetz-Artikel v. Jahrg. 84 über das (ungar.) Autorrecht" p. 9 f., u. der Gesetzartikel 37 v. 75, „Titel VIII über das (ungar.) Verlagsgeschäft" p. 27 ff.; X. d. „Oest.-ung. Litteraturvertrag".

Außerdem gehören hierher §§ 1164 bis 1171 des Allg. bürgerl. Gesetzbuchs v. 1/8 1811, u. das kaiserl. Patent v. 19/10 1846.

Für das österr. internat. Recht sind maßgebend das Gesetz v. 16/2 1887, betr. Schutz gegenüber Ungarn u. einzelne Verträge mit Italien, Frankreich, verschiedener deutschen Bundesstaaten 2c., die Berner Konvention v. 9/9 1886 (XI). Strafrechtlich relevant ist § 467 der StGB. v. 27/5 1852. In strafprozessualer Hinsicht kommen die §§ 483—494 der StPrO. v. 23/5 1873 in Betracht.

Auf Grund des § 4 d. Verordn. des Justizministeriums v. 31/7 96 betr. Errichtg v.

Zollfrage 86; Erneuerung der Handelsverträge 87; (m. Kaltenegger): Grau- u. Braunvieh in Ital.-Südtirol 89 ꝛc.; Zillerthaler in Tirol 93.

Adler, Frl. Hel., ✍, Privatiere. Frankfurt M., Scheidswaldstr. 30. (ebda $^{5}/_{12}$ 49.) **B**: Beim Kuckuck, G. 82; Religion u. Moral 82; Ueber Waisenerziehung 85; Vorreden u. Bruchstücke, G. 97; Frau Hampelmanns Gardinenpredigt an die 6 Großmächte in orjendalisch-ochsidentalische Angelegen- **Adler**, K., ſ. D. Freitag. [heite 97.

Adler, K., ⚖, Dr. jur., UDoz. Wien III, Reisnerstr. 42. (Prag $^{31}/_{3}$ 65.) **B**: D. österr. Lagerhausrecht 92; Z. Entwicklungslehre u. Dogmatik d. Gesellschaftsrechts 95.

Adler, K. W., Hauptkassier. Wien VII, Halbgasse 32. (ebda $^{16}/_{2}$ 33.) **B**: Wer Kinder liebt, 3. A. 84; Der Lehrer als Arzt; Zum Wohle der Jugend 88.

Adler, Max (Pſ. Max Relda), Referendar, ✍, ♪, ♛, ⚖, ✉. Leipzig, Emilienstr. 12 III. (Döbeln $^{16}/_{6}$ 67.) **B**: Veilchen, G. 87; Aus dem Reiche des Storches 95.

Adler, Mor., ⚒⚓. **Ue**: FEI. Wien III. Reisnerstr. 42. (Habern $^{3}/_{9}$ 31.) **B**: Krieg, Kongr. u. allgem. Wehrpflicht 68; Offenes Sendschreiben an Theod. Billroth 92.

Adler, Osk. (Pſ. Rich. Osa), Stenogr., ✉, Bankbir. a. D. Berlin SW, Zimmerstr. 84. (Neustadt, OSchl. $^{21}/_{6}$ 38.) **B**: Lehrg. d. einzeil. allg. Kurzschr. 80; Lehrg. d. einzeil. Debattenschr. 81; Gesch. d. ersten 25 Jahre d. „Vereins Berl. Grundbes. v. 1865" 92. **H**: Flugbl. f. Stenogr. 76|77; Flug- u. Fachbl. f. Stenogr. 77/82; Dominosaſpiele 94.

Adler, Sigm., ⚖, Rechts- u. Staatswiſſ., Dr. jur., ao. UP. Wien VIII, Laudongasse 25 III. (Prag $^{26}/_{11}$ 53.) **B**: Organ. d. Zentralverw. unt. Maximilian I. 86; Erbenwartrecht nach d. ält. bayr. Rechtsquellen 91; Ehel. Güterrecht u. Abschichtgsrecht nach d. ält. bayr. Rechtsquellen 93. ()

Adler, Viktor, Sozialpolit., **H**: d. „Arbeiter-Ztg.", Dr. med. Wien IX, Währingerstr. 26. (Prag $^{24}/_{6}$ 52.)

Adlersfeld, Eufemia v., geb. Gräfin Ballestrem, (t.), Rom., Nov., ♛. Baden-Baden, Langestr. 116. (Ratibor $^{18}/_{8}$ 54.) **B**: Blätter im Winde, N. 76; Verschlungene Pfade, N. 77; Erbe d. zweiten Frau, N. 78; Lady Melusine, N. 78, 2. A. 94; Tropfen im Ozean, G. 78, 2. A. 98; Heideröslein, R. 80, 3. A, 92; Memoiren d. Feldmarschalls v. Natzmer 81; Raul d. Page, Ged. 81; Was die Blumen sagen, Anthol. 82; Charitas, Anth. 82; Im Glanze d. Krone 82; E. Meteor, Dr. 82; Violet, R. 83; Skaldenklänge, Anth. (mit Lingg) 83; Aus tiefem Borne, N. 84; Augen d. Asſunta; Maria Stuart 89; D. blonden Frauen v. Ulmenried 89, 3. A. 96; Sol u. a. Nov. 89; Datura Sanguinea u. a. Nov. 89; Um e. Königskrone u. a. Nov. 90; Falkner v. Falkenhof, R. 90 II, 2. A. 96; Goldne Buch, hiſt.-genealog. Regentenlex. 92, 2. A. 97; Zur Attaque — Lanzen gefällt, Hum. 91, 3. A. 96; Katechis. d. guten Tons u. d. feinen Sitte 92, 2. A. 95; Komtesse Käthe, Hum. 94, 12. A. 98; D. weißen Rosen v. Ravensberg, R. 97. **Ue**: Neue Blätter, Tagebuch d. Königin Viktoria 84; Kaiſ. Friedr. III. 88; Erinnerung. a. d. Tuilerien 90; Pommery u. Greno u. a. Hum. 98, 2. A. 98.

Adliw, O., ſ. Oskar Wilda.

Adolf, Jul., ſ. Ad. Ey.

Adolf, L., ſ. Ad. Laſſon.

Adolf, S., ſ. Adolf Silberſtein.

Adolfi, ſ. Alfons Stengele.

Adolfi, B., ſ. Ad. Beneke.

Adolphi, A. v., ſ. Adolf Plönnis.

Adriani, H., ſ. Adriana Hibeau.

Aegidi, Lud. K., Dr. jur., o. HP., GLegR. z. D. Berlin W, Tauenzienstr. 6. (Zilſit $^{10}/_{4}$ 25.). **B**: Fürſtenrat nach dem Lüneviller Frieden 53; (anon.) Suum cuique 57; D. deutſche Kern d. italien. Frage, 2. A. 59; Preußen u. d. Friede von Villafranca 59; A. d. J. 1819, 61, 2. A. 82; Schlußakte d. Wiener Miniſterkonf. 60; Aus d. Vorzeit d. Zollvereins 65; Frei Schiff unt. Feindes Flagge (m. Klauhold) 66; Woher und Wohin? 4. A. 66; (anon.) Zeitung aus Utopia v. 1865; (Pſ. Helfenſtein) Friedr. Rothbart, Dr. 71 u. Allerſeelen, dramat. Vertiefung der „beiden Kantzau" 84; D. dtſche Fürſtentum. ()

Aelſchker, Ebm., ♛, ⚓, Germaniſtik, ♪, OReal ſch Dir. Steyr, ODeſt. Damberggaſſe 8. (Bielitz $^{27}/_{3}$ 41.) **B**: Maria Thereſia vor ihrer Thronbeſteigung 77; M. Thereſia im Erbfolgekrieg 79; Benediktinerſtift St. Paul 80; Geſch. Kärntens 85 II; Heimatskunde Kärntens 87; Am Wörther See 91. **H**: Schulausg. v. Schillers Maria Stuart 94 u. Leſſings Minna v. Barnhelm 95.

Aenſtoots, Stanislaus, (t.), Nov., Pfr. Brüggen, Rheinl., Ehrendomherr von Aquin. (Ruhrort $^{19}/_{3}$ 43.) **B**: Der wilde Roſenſtrauch 84; D. Sohn d. Zigeuners 85, 2. A. 93; Tante Antoinette 86, 2. A. 93; D. gute Katholik 92; D. Schmid v. Burkhorſt 93; Geſch. d. Wallfahrt v. Kevelaer 93; Frz. Erlenkamp 94; D. verborg. Teſtament 98.

Aereboe, Friedr., ✍. Berlin-Friedenau, Friedrich Wilhelmpl. 22. (Hamburg $^{23}/_{7}$ 65.) **B**: Buchführung, Anl. für den prakt. Landwirt 96, 2. A. 98; Unterſuchungen über d. Geldwert d. landw. Produktionsmittel 96.

Agrander, J., ſ. Joſ. Feldmann.

Ahasver, ſ. Ignaz Pauer.

? **Ahlborn**, Frau Luiſe, geb. Jäger (Pſ. L. Haidheim), Roman, Nov. Bad Harzburg. (Melle $^{14}/_{6}$ 34.) **B**: Im Geiſt u. i. d. Wahrheit 75; Eliſ. v. Brandenburg, R.

78; Schlimme Jahr, R. 80; Familie Braunau, R. 83; Ph. v. Artevelde, R. 84; Im tiefen Forst, R. 85; Schloß Favorite 87; Sich selbst d. Nächste 88; Prinz Dino Adorno 89; Fechtbruder 90; Anonym 90; Ippolito da Medici 92; Unordnungen 94; Pflicht u. Wunsch 95; Hilf dir selbst, R. 96. ()

Ahle, Joh. Nepomuk, (k.), D., Regens u. Geistl. Rat. Dillingen a. Donau, Priester-Sem. (Langenmosen [16]/5 45.) **B**: Geistl. Christbaum, Festsp. 74!95; Editio Medicaea 95. ()

Ahlefeld, Rudolf v., ✍, Reiseskizzen., Jugendschr., ⚔, Prem.Lt. a.D., Red. Mitgl. d. „Clevel.-Anz.". Cleveland, Ohio, 155 Seelye Avenue. (Bergen a. R. [22]/5 62.)

Ahlfeld, Friedr., Gynäkologie, Dr. med. o. UP., Geh. Med.-R. Marburg a. L., Pilgrimstein 3. ([6]/10 43.) ()

Ahlmann, Wilh., 🖃, Dr. phil., Ⓗ: d. „Kiel. Ztg." Kiel. (Gravenstein [13]/7 17.) ()

Ahlwardt, Hermann, Rektor, M. d. R., Berlin-Großlichterfelde, Bahnstr. 4. (Crien b. Anklam [21]/12 46.) **B**: Der Verzweiflungskampf der arischen Völker m. d. Judentum III. 10. A. 92; Sieb. Juden 92 III; Neue Enthüllgen, Judenflinten, 4. A. 92; Wach auf, deutscher Michel, 2. A. 92; D. deutsch. Volkes Rettg aus jüd. Knechtschaft 92; Wies es der Jude treibt 92; Judenflinten II, 5. A. 92; Ueb. d. Judenfrage 92; Wahrer und falscher Patriotismus 92; Meine Verhaftung 92; Otterngezücht 92; Red. üb. Judenflinten 92; Bundschuh 95.

Ahlwardt, Wilh., Orientalia, Dr. phil., o. UP. Greifswald. (ebda [4]/7 28.) **B**: Ueber Poesie u. Poetik d. Araber 56; Chalef elahmar 59; Elfakhri 60; Abu nowas 61; Diwane der 6 altarab. Dichter 70; Verzeichn. arab. Handschriften zu Berlin 71; Bemerkungen üb. d. Aechtheit der alten arab. Gedichte 72; Anonyme Chronik 83; Landbergsche Sammlung 85; Glasersche Sammlung 87; Katalog d. arab. Handschr. d. Königl. Bibl. zu Berlin I—IX.

Ahn, Friedr., klass. Ψ, Dr. phil., K.-K. U.-Bibl. Amanuensis u. Dkt. i. R. Graz, Schillerstr. 28. (Cilli [5]/561.) **B**: Bibliogr. Seltenh. d. Truberlitt. 94; Die slovenischen Erstlingsdrucke d. Stadt Laibach (1575—80) 96.

Ahner, Alfr., PA. (Ps. gelegentlich A. Rhena), ✍, Litterat., Nov., ✪, Aesthetik, Red.-Akteur. Berlin S, Moritzstr. 20. (Genthin [10]/5 61.) **B**: König Kreon, Tr. 90. ()

Ahriman, s. Raph. Ed. Liesegang.

Aichelburg, Eugen Graf, BB., 🏹, Privatier. Wien V, Straußengasse 18, Gut Mohrhof bei Marburg, Steierm. und Graz, Jacominigasse 49. (Feistritz [24]/8 62.) **B**: Nachtfalter, G. 89; A g'reimt's Kraff'l, G. 90; Mit Gott und sich allein 91, 2. A.; Auf heiml. Wegen 91; Schmeidograd, e. Sage i. Versen 93; Lieder e. Junggesellen 98; Mein Strauß 98; Skizzen a. d. Süden 98.

Aichinger, Georg (k.), ♛, Priest. Straubing, NBayern, Kloster Azlburg. (Kogl [20]/4 35.) **B**: Kloster Metten 59; Bischof Sailers Leben 65.

Aichspalt, Jos. v., s. Jos. Schuler.

Aistermann, Heinr. (k.), Krit., 🖃, Rektor. Calcar, Rheinl. (Verl [27]/10 46).

Akra, s. Adolph Kratz.

Alberdingk Thijm, Paul, (k.), ♛, Dr. phil., o. UP. Löwen, Belg. (Amsterdam [21]/10 27.) **B**: D. heil. Willibrord 63; Karl d. Gr. u. s. Zeit 68; Handb. d. allg. Gesch. (holl.) 70; Spiegel der niederl. Litt. 75 II; Ph. von Marnix 82; D. Wohlthätigkeits-Anstalten v. 800—1500 i. Belgien 85; Faust in der niederl. Litt. 92; D. ersten Gottfriede von Lotharingen 93; MA. Kalender 93; J. Alberdingk Thijm 91; J. W. Brouwers 94; H. C. Moltzer 96.

Albers, Joh. Heinr. (Ps. Albert v. d. Miele), ✍, Sagen, Dr. phil., Prs. Metz, Georgenstr. 8. (Meldorf, Holstein [3]/10 40.) **B**: Poet. Hausschatz, G. 69; Erzieby Heinr. III. 70; The tragical History of Dr. Faust; Lehre v. Teufel 78; Christl. Feste 78; Lebensbilder a. d. dtsch. Götter u. Heldensage 79, 4. A. 94; König Dagobert 82, 2. A. 85; Populäre Festpostille 90; Metz u. Umgebung 91; Galerie Metzer Berühmtheiten 92; D. kais. Schloß Urville 94; Die Belagerung v. Metz 1870 96.

Albers, Paul, BB., RA. Ratibor, O.-Schlesien. **B**: Klänge u. Reime aus unpoetischer Zeit, 2. A.; Herr Gerwin, Ep.; Singvogel, sing, G.; Nov.; Frau Fama, Festsp.; Imma u. Einhard, Ep.

Albert, Annie, s. A. Kistner.

Albert, Eduard. Chirurgie, Dr. med. et chir., o. UP., Hofr. Wien IX, Maximilianplatz 7. (Senftenberg [20]/1 41.) **B**: Diagnostik d. chirurg. Krankh. 75, 7. A. 93; Lehrb. d. Chirurg. 77, 5. A. 96; Poesie a. Böhmen 93; Neuere Poesie aus Böhmen 93; Zur Frage des med. Frauenstudiums 95; Neueste Poesie aus Böhmen 96. ()

Albert, Ernst, Epos, ✪, Schauspieler. Bremen, Wall 170. (Coethen [5]/8 60.) **B**: Pfarrer v. Leuthen, Dr. 86; Dorfflinger in Stettin, Dr.; Unschuldig verurt., Dr.; Verjährt, Dr.; Krüppel v. Bremen, Ep. 90. ()

Albert, Georg A., s. Arth. Dresler.

Albert, M., s. Marie Deutschmann.

Albert, Peter, ♛, Dr. phil., Archivar der Stadt Freiburg, Br., Ringstr. 13. (Steinbach [29]/1 62.) **B**: Matthias Döring, ein dtscher Minorit d. 15. Jahrh. (89) 92; Gesch. d. Stadt Radolfzell 96.

Albert, Rich., prakt. ✝, Lic. theol., Dr. phil., Superintendent. Grimma. (Döben [19]/1 47.) **B**: Gesch. d. Predigt in Deutschld bis Luther I: bis auf Karl d. Gr. 92; II: Seit wann giebt es eine Predigt

Sachverständigen-Kollegien

in Sachen des Urheberrechts an litt. Werken, hat das österr. Ministerium f. Cultus u. Unterricht für Wien auf die Dauer von 6 Jahren ernannt: zum Vors. Hofr. F. Uhl, F. Groß als dessen Stellvertreter.

Schweiz.

Verweis: Jahrg. VI. Gesetz, betr. d. Urheberrecht an Werken der Litterat. und Kunst v. 23/4 83, p. 17, Verlagsvertrag nach dem Schweizerischen Obligationsrecht p. 22.

II. Litterarische Vereine und Stiftungen.

Die Angaben über die Vereine 2c. beruhen fast sämtlich auf offiziellen Mitteilungen. Die Vereinigungen mit allgemeinen schriftstellerischen Tendenzen praktischen Gepräges sind vorangestellt, dann folgen die Vereine mit teils wissenschaftlich-litterarischen, teils reformatorischen Zwecken, endlich die mehr lokalen Vereinigungen in der Reihenfolge der Städte, in denen sie ihren Sitz haben. — Es bedeutet T: Tendenz, S: Sitz, V: Vorstand, M: Mitgliederzahl; die eingeklammerte Zahl hinter dem Titel zeigt das Jahr der Begründung an. * und ( ) haben die gleiche Bedeutung, wie in dem Schriftstellerlexikon der zweiten Abteilung.

Deutsche Gesellschaft zum Schutze des geistigen Eigentums. Berlin. Vorber. Ausschuß: O. E. Hartleben, M. Hildebrandt, J. Kürschner, O. Neumann-Hofer, Dr. A. Osterrieth, H. Vollrat-Schumacher, Zuschriften an M. Hildebrandt, Berlin W, Nettelbeckstr. 26 III. Die Begründung folgt e. gemeins. Anregung der Assoc. litt. et artist. internat. u. der Deut. Schriftsteller-Gen., welch letztere ihre ges. Urheberrechtsthätigkeit auf die Ges. übertragen hat. Satzungen s. XX, S. 11. Jedes Mitgl. ist verpflichtet, einen jährl. Beitr. von 10 M. zu entrichten. Aufgaben des ständigen Bureaus s. XX, S. 13.

Verband Deutscher Journalisten- u. Schriftst.-Vereine (1895). T: Vertretung der gemeinsamen rechtlichen und sozialen Interessen der deutschen Journalisten und Schriftsteller: a) in allen Fragen des Urheber- u. Verlagsrechtes, b) des Preßrechtes u. Preßstrafrechtes, c) in der Wahrung der Standesehre u. allg. Standesfragen, d) in der Anbahnung und Förderung der Alters-, Witwen- u. Waisenversorgung d. Standesgenossen. S: wechselnd; zur Zeit ist der Vorort Berlin, und zwar führt der Vorstand des Vereins „Berl. Presse" die Geschäfte des Verb. V.: Fr. Spielhagen, 1. Vors.; Prof. H. Delbrück, 2. Vors.; G. Dahms, 1. Schriftf.; R. Schott, 2. Schriftf.; Otto Wenzel, Schatzmeister; Karl Vollrath u. Karl Grodbeck, Beisitzer. M.: 20 Vereine mit 1600 Mitgl. Letzter Verbandstag in Wien (31. Mai 1898). Beschlüsse: Petition an den Reichstag, betr. Abänderung des § 360, Nr. 11, des Strafgesetzbuches, Beseitigung des fliegenden Gerichtsstandes der Presse, Errichtung eines journalistischen Stellenvermittlungs-Bureaus in Berlin. Zuschriften an d. Verbandsbureau: Berlin W, Unter d. Linden 33. Versch. der Beschlüsse sind bereits erfolgreich durchgeführt. Das bedeutsamste Resultat ist jedenfalls die am 1/11 99 erfolgte Errichtung eines

Centralbureaus f. Stellenvermittlung

in den Räumen d. Vereins „Berl. Presse". Bestimmungen: Mitgliedern des „V. D. J. u. Schr." erwachsen bis zum Abschluß des Engagements keine Unkosten. Dann, und zwar spätestens vier Wochen nach Antritt der Stellung, hat Bewerber an das Bureau 20 *M* zu zahlen; sofern das Jahresgehalt 2000 *M* nicht übersteigt, 10 *M*. Journalisten, die dem Verbande nicht angehören, haben bei e. Stellengesuch im Inlande 3 *M*, im Ausl. 6 *M* Einschreibegebühr u. nach Abschluß, spätestens vor Ablauf von 6 Wochen nach Antritt der Stelle, 2 % des ersten Jahresgehalts an das Bureau zu zahlen; sofern das Jahresgehalt 2000 *M* nicht übersteigt, 1 %. Für Mitglieder d. „Vereins Deut. Zeitungsverleger", der sich an den Verwaltungskosten mit einem Jahresbeitrag beteiligt, erfolgt die Vermittlung kostenlos; die Mitglieder des Vereins verpflichten sich, erledigte Stellen dem Centralbureau anzuzeigen. Verleger, die diesem Verein nicht angehören, haben bei Erteilung eines Auftrags 5 *M* Einschreibegebühr zu zahlen; falls es sich um Beschaffung eines Korresp., Illustrators u. s. w. im Auslande handelt, 10 *M*. Nach der Besetzung der fragl. Stellung hat der Verlag dem Bureau Mitteilung zu machen.

Deutscher Schriftsteller-Verband, gegr. Dresden 26/9 87. Sitz Berlin. Korporationsrechte. Neue Satzungen vom 13/9 95. Geschäftsstelle: Berlin SW, Lindenstr. 43. Zweck: a. die allg. Interessen deutsch. Schrifttums u. deutsch. Schriftst., wie im bes. die Berufsinteressen s. Mitglieder wahrzunehmen u. zu fördern;

d. den Mitgl. in Fällen der Not, bei Erwerbsunfähigkeit u. im Alter u. Fürsorge für ihre Hinterbliebenen zu gewähren. D. Litt. Bureau (verb. m. d. Verlagsbuchh. J. Harrwitz Nachf.) Berlin SW, Lindenstr. 43, verwertet d. Erzeugn. d. M., verfolgt unbefugten Wiederabdruck, weist Beschäftig. u. Stellen nach; das Syndikat (Synd. RA. Dr. Meschelsohn, Berlin W, Leipzigerplatz 12), das in litt. Rechtsgeschäften frei Rat erteilt. Ständige Schiedsgerichte, deren Verfahren unentgeltlich ist, entscheiden in allen den Beruf der Mitgl. betr. Streitigkeiten. Verbdsorg.: Intern. Litteraturberichte (Her.: E. Thomas, C. F. Müller Verlag, Leipzig. Eintrittsgeld 5 *M*, jl. Beitrag 12 *M*; der Verband ist in 8 Landesverb. (welche die Ortsgruppen umfassen) gegliedert. Anmeldung erfolgt mit Angabe zweier Gewährsmänner bei dem Vorst. desj. Bezirks, in dem der Bewerber s. Wohnsitz hat. Gesamtvorstand: O. v. Leixner, Vors., R. Redlich, dess. Stellvertr.; J. Neumann, Schatzmeist. Geschäftsführ. Ausschuß, Berlin: O. v. Leixner, Redlich, Neumann, Ehrenpräs.: Rob. Schweichel. Ständige Ausschüsse f. allg. Schriftsteller-Interessen. Vorstände der Landesverbände: Berlin (Brandenburg, Pommern, Ost- u. Westpr.), Prof. Dr. O. Richter; Breslau (Schlesien u. Posen), Dr. Theod. Löwe; Hamburg (Schleswig-Holstein, Oldenburg, Mecklenburg-Schwerin und -Strelitz, Hannover, Braunschweig, Lübeck, Bremen, Hamburg), Dr. Ed. Hertz; Leipzig (Königreich u. Prov. Sachsen, Großh. Sachsen, die sächs. Herzogt., Anhalt, beide Reuß u. beide Schwarzb.), Dr. Max Lange; Frankfurt a. M. (Hessen-Nassau, Hessen-Darmstadt, b. Pfalz, Unterfranken, Reg.-Bezirk Coblenz und Trier, Baden, Elsaß-Lothringen), Georg Lang; München (Bayern ausschließlich d. Pfalz u. Unterfranken, Württemberg), z. Zt. vakat. Wien (Oesterr.-Ung.), Karl v. Thaler; Bonn a. Rh. (Rheinprovinz ohne Coblenz und Trier), Westfalen, Waldeck, Lippe-Detmold, Lippe-Schaumb., Reg.-R. Dr. Joesten.

Deutsche Schriftsteller-Genossenschaft. E. G. m. b. H., in Liquidation. ([13]/10 91.) S: Berlin W, Nettelbeckstr. 26. Liquidatoren: M. Hildebrandt u. G. Reuter. M: 500. — Die Fortführung d. Verlagsabteil der D. Sch. G. hat der „Deutsche Autoren-Verlag" (J. Harrwitz Nachf.), Berlin SW, Lindenstr. 43, übernommen.

Pensionsanstalt deutscher Journalisten u. Schriftsteller (A. V.). Gegr. München [8]/7 93. S: München, Bureau Max-Josephstr. 1|0 1.; V: J. Ritter v. Schmaedel, Ohmann; W. Prager, 2. O.; Dr. Jessen, Schriftf.; Monsign. J. Knab, G. Schuh, Besitzer, sämtl. in München. Organ: die Anstalt giebt in zwangloser Folge erscheinende Mitteilungen heraus. M: 674. Verm.: 400 000 *M*. Konstit. Ortsverbände: Berlin, Wien, München, Hamburg, Leipzig, Dresden, Frankfurt a. M., Stuttgart, Breslau, Brünn, Darmstadt, Augsburg, Heidelberg, Eisenach, Cöln a. Rh., Pfalz-Rheinl., Wiesbaden, Karlsbad, Linz, Wien II. Hauptversammlg. [9]/8 97 Leipzig, Auszug aus d. Satzungen XVII. 16 ff.

Genossenschaft „Schriftstellerhaus". Aufgelöst.

Deutscher Lehrer-Schriftstellerbund (1891). T: Förderung der litt. Berufsinteressen s. Mitglieder u. Vertretung der Interessen d. Lehrerstandes gegenüber der öffentl. Meinung. Der Erreichung dersel. dient eine litt. Geschäftsstelle (mit Befugnissen einer Auskunftsstelle) u. ein Sachwalteramt (Rechtsbeist. in allen litt. Angelegenheiten). S: Berlin. 1. Vors.: H. Jahnke N, Kastanien-Allee 11; 2. Vors.: F. Matthes; 1. Schriftf.: H. Berdrow, Rixdorf, Kaiser Friedrichstr. 241; 2. Schriftf.: A. Lampe; Kassenwart: Ad. Patzer, Frankfurter Allee 164. Organ: „Die Selbsthilfe" (Red. A. Möglich). M. des Bundes können deutsche Lehrer u. Lehrerinnen werden, die litt. thätig sind. Eintrittsgeld 1 *M*, jl. Beitrag 6 *M* (incl. Bundesorgan). M: 100. — Satzungen s. XIII. p. 35-39. Zusatz XV. p. 40.

Freie Vereinigung deutscher Schriftstellerinnen (bis [15]/5 98: **Deut. Schriftstellerinnenbund** [1896]). T: Herbeiführung regerer Anteilnahme d. deut. Frauen auf d. Gebiete der Kunst u. Wiss.; Hebung u. Förderung der dtschn Poesie, bez. auch der Jugendlitt.; sucht in versch. Städten Deutschlands u. des Auslands das Wirken u. Schaffen ihrer Mitgl. zur Geltung zu bringen. Mitgl. kann jede dtsche u. außerdtsche Schriftstellerin werden. Jahresbeitr. 3 *M*. S: Berlin. Geschäftsleitung: Marie Wernicke, Berlin N, Weißenburgerstr. 30.

Deutsch-Oesterreichische Litteraturgesellschaft. (1898) T: Erwerbs- und Wirtschaftsgenossenschaft dtscher Schriftst. u. Künstler u. ihrer Freunde im dtschen Volke zur wirtschaftl. Kräftigung u. Hebung d. geistigen Arbeiterstandes. Errichtg genossenschaftl. Druckereien, Verl. Anst. &c., Verbreitung litter. u. künstl. Werke in allen Schichten d. Volkes. S: Wien I, Graben 12. Präs.: Frhr. Alex. v. Gleichen-Rußwurm; 1. Vicepräs.: Frhr. v. Maderny, 2. Vicepräs.: Frhr. v. Schweiger-Lerchenfeld; Generalsekr.: Dr. Edler v. Gschmeidler, Generalsekr.-Stellvertr.: Prof. Dr. Josef Strobl; Kassenführer: A. M. Kolloden. O: Berichte der DOeLG. Satzungen v. 1898.

Deutsch-oesterreichische Schriftst.-Genossensch. (1896.) T: Förderung der geist. und mat. Interessen seiner Mitgl.

mit Ausschluß jeder Politik, Herausgabe von Druckschriften, Veranstaltg litt. Vortragsabende, Theater-Aufsgn, Unterstützg notleidender Mitgl., Sorge um deren Hinterbliebene. Zur Erreichg dieser Zwecke bestehen 2 Sekt.: Die Unterstützgs-Sektion und die Versicherungs-Sektion. Mitglied.-Kategorien: a) wirkl. Mitglieder (jeder ehrenhafte dtsche Schriftst. bezw. Schriftstellerin, Kr. 2. — Einschreibgeb., Kr. 4. — Jahresbeitr.) b) beitragende Mitgl. (jede phys. oder jur. Person, Kr. 2. — Einschreibgeb., Kr. 4. — Jahresbeitr.) c) gründende M. (einmal. Spende v. mind. Kr. 200. —), d) Ehren-Mitgl. S: Wien IX, Fuchsthalerstr. 10. V: Müller-Guttenbrunn, Präs., Jul. Patzelt u. Dr. Rich. v. Kralik Vicepräs., Franz Wolff, 1. Schriftf. (an ihn, Wien 17|1, Zimmermannsplatz 1, Briefe in Vereinsangelegenheiten außer Anmeldgen), Wilh. Schriefer, 2. Schriftf.; Julius Schuldes, 1. Zahlmeister (an diesen, Wien 18|1, Schulgasse 45, Anmeldgen zu richten), Peter Philipp, 2. Zahlmstr.; Dr. Wesselsky, Anwalt. M . . . . O: „Mitteilgen d. Dtsch-österr. Schriftsteller-Genossenschaft" red. vom Präsidium.

Verein der Schriftstellerinnen und Künstlerinnen in Wien (1885). T: Pensionsverein. S: Wien II|3, Untere Augartenstr. 5. V: Frl. Mina Hoegel, Präs.; Vicepräs.: Frl. Emil Marriot, Fr. Olga Wisinger-Florian; Schriftf.: Frl. Hermine Frankenstein; Schatzmeisterin: Frl. L. A. Weinzierl. Finanzen: 5900 fl. Vermög., 39 432 fl. Pensionsfond. M: 37 Stifter, 74 ordentl. Mitgl, 44 ausw. Mitgl., 243 beitr. Mitgl., 2 Ehren M. Gen.-Vers. bewilligte d. Normen f. Aufnahme d. o. Mitgl., Geschäftsordnung f. Pensionsfond, Aufnahme von auswärtigen Mitgl., Künstlerinnen und Schriftstellerinnen. Statuten VII. 34 ff.

Verein Thüringer Presse (1890). T: Förderung der Berufsinteressen des Journalistenstands; Unterstützung Hilfsbedürftiger. S: Eisenach 1. V: Red. Beltz, Eisenach, 2. V: Red. Sonnemann, Gera. Schriftf.: Red. Lorenz, Weimar. Kass.: Red. Kühner, Eisenach. Schiedsgericht: V: derf. Jährl. Beitrag 6 M. M: 28. „Mitteilungen des Vereins Thüringer Presse." Vereinsvermögen 700 M. Letzte Generalversf. 6|11 98 in Weimar.

Verein d. schweiz. Presse (1884.) T. Wahrnehmg u. Vertretg d. gemeinsch. Interessen d. sch. Journalistik, Unterstützung im Falle dauernder Erwerbsunfähigkeit. V: Jakob Börlin, Red. d. „N. Züricher Ztg." Zürich. M: 160. Statuten VII. 22 ff. ()

Deutsche Genossenschaft dramatisch. Autoren und Komponisten (1871). T: a) Vertretg der Rechte ihrer Mitgl. in Betr. der öffentl Aufführg ihrer Werke durch möglichst vollst. Kontrolle aller öffentl. Aufführgen; b) Geltendmachg und Verfolgg der aus unbefugten Aufführgen entsprungenen Ansprüche, entsprechende Strafanträge u. c) Beitreibng solcher Ansprüche, die auf befugte öffentliche Aufführgen und auf Beträge sich beziehen, deren Abschluß durch d. G. erfolgt. Erleichterg u. Sicherg des Geschäftsverkehrs durch die Genossenschaftsagentur, Einwirkg auf Theatergesetzgebung 2c. S: Leipzig, Nürnbergerstr. 47, I. V: Vors.: Prf. Dr. K. Reinecke; Schatzmstr: Edwin Boumann; Schriftf.: Alban v. Hahn, sämtl. Leipzig; E. Wichert, Berlin, Dr. Jul. v. Werther, Geh. Hofr. München, u. Dr. F. Hirsch, Berlin. Geschäftsführ. Dir. Dr. W. Henzen, Leipzig; Syndikus G. Broda, ebda. Generalbevollm. für Oesterreich-Ungarn: Dr. Eirich, Wien; M: ca. 300. Vereinsorgan „Neue Zeit". Finanzverh.: Vom 1|4 97 bis 31|3 98. Umsatz 64 489 M. 1 Pf., Ein. 9 305 M. 24 Pf. Vermögensbestand 6 294 M. 75 Pf. Die Gesamtzahl d. i. Debit der G. befindlichen Werke beläuft sich auf c. 4000 Nrn. Die 27. Generalversf. fand am 27|9 1898 in Leipzig statt. Statuten VI 65 f.

Gesellsch. d. Autoren, Komponist. u. Musikverleger in Wien. (1897.) T: Förderung der berufl. Interessen f. Mitglieb. S: Wien. V: Präs. Jos. Weinberger, Verleger; Schriftf. Pius Frhr. v. Meysenburg; Schatzmstr. Benj. Schier.

Fechter v. Geist. (17|7 95.) T: Unterstützung u. Fürsorge für bedürftige Hinterlassene, bes. unmündiger Kinder von Künstlern, Schriftst., Journalisten u. Gelehrten. Gründg e. eignen Heims. S: Leipzig, Lindenstr. 10|12, A. Försters Verlag; Prof. Dr. Büttner Pfänner zu Thal, München, Schackstr. 1. Vors.; A. Förster, Verlagsbuchh., Leipzig, Stellv.-V.; Paul Grotowsky, Leipzig, Reichsbnk, Schatzmstr. (M: 150.) Organ: F. v. G., zwanglos. Beitrag 2 M. jährl. muß je bis 1. Dez. an den Schatzmeister möglichst durch die Sammelstellen in größeren Posten abgeführt werden. Organisations-Satzungen s. XX, S. 18 f.

Gesellschaft deutscher Dramatiker, E. G. m. b. H. T: Förderung d. Erwerbs ihrer Mitgl. mittelst gemeinsch. Geschäftsbetriebs. S: Berlin W, Nollendorfstr. 28. V: 1. V. Hans v. Januszkiewicz-Reinfels, 2. Dr. jur. R. Wrede. M: 60. Vereinsorgan: „Das Deutsche Drama." Eintrittsgeld 10 M., Anteil 30 M. Geschäftsbeitrag 12 M.

Deutsche Schillerstiftung (1859). T: Schriftst. resp. der. Angehörige i. schwer. Lebenslagen durch Ehrengaben zu unterstützen. S: Weimar, Vorort (1895—1900). Verwaltungsrat: V.: Vors.: Frhr. v. Gleichen Rußwurm, Weimar. VS: Geh.

StaatsR. Rothe ebda, GHofR. G. v. Bojanowski ebda, Dr. P. Heyse, München, Prf. Dr. Lazarus, Berlin, Ed. Duboc (R. Waldmüller), Dresden, Lud. Lobmeyr, Wien. HofR. Dr. J., Fastenrath, Cöln, Prof. Dr. J. Grosse, GenSekr., Weimar. Organisation: Die Sch. besteht aus 22 Zweigstiftgen. Finanzen 97: Auszug a. d. Rechnung der Centralkasse: Einn. 71 223 M. 82 Pf., Ausgaben an Gehalten 3000 M., an Unterstützungen und zwar: a) lebenslängliche 13 600 M. b) transitierend 23 825 M., c) einmalige 7025 M. Verwaltungskosten 2 113 M. 41 Pf. Auf Kapitalsanlage 620 M. 0 Pf. Sonstige Ausg. 0 M. 0 Pf. Gesamtsumme 54 668 M. 61 Pf., Aktivrest 14 424 M. 14 Pf. Kapitalienstand in Verwaltung des Vororts 220 871 M. 09 Pf. Nennwert. — Zweig-Stiftungen: Baden. a) Karlsruhe. V: Prof. Dr. Th. Löhlein. b) Mannheim. V: Prof. Dr. Hubert Claasen. c) Heidelberg, Prof. Dr. Fr. Meyer. d) Baden (Stadt). V: Prof. Dr. A. Frühe e) Freiburg i. B. V: Prof. Dr. Rich. Weißenfels. Berlin. V: Prof. Dr. Karl Frenzel. Breslau. V: G.-Just. R. Prof. Dr. F. Dahn. Brünn. V: Dr. Trautenberger. Danzig. V: RG.-Dir. Dr. Völker. Darmstadt. V: GOKonsR. A. Buchner. Dresden. V: GehR. Dr. Freiherr von Biedermann. Frankfurt a. M. V: Dr. E. Lucius. Graz. V: HofR. Dr. Ernst Ritt. v. Gnad. Hamburg. V: Dr. J. Brinkmann. Köln. V: HofR. Dr. J. Fastenrath. Königsberg. V: Dr. P. Anton, Chefr. Leipzig. V: OBürgerm. Dr. O. Robert Georgi. Linz. V: Dr. M. Semsch. Lübeck. V: Landricht. Dr. Benda. München. V: Dr. P. Heyse. Offenbach. V: Fabrikant E. Sievers. Prag. V: Dr. A. Klaar. Salzburg. V: Dr. J. Stigler. Stuttgart. V: Ob. Staats-Anw. Dr. v. Schönhardt. Weimar. V: Geh. StaatsRat Rothe. Wien. V: Dr. Ludw. Lobmeyr.

Tiedge-Stiftung (1842). T: Preisverteilg f. dicht. Werke, musf. Kompositionen u. Werke der bild. Kunst, Ankauf von Werken der bild. Kunst u. Bestellung solcher zu öffentl. Zwecken. Unterstützung hilfsbedürftiger deut. Künstler u. ihr. Hinterl. S: Dresden. Adresse für Zuschriften: Comité der Tiedge-Stiftung. V: Vorf. Bürgermeister Dr Nake, stellv. Vorf. GHofR. Prof. Dr. Förstemann. Finanzverh.: Verm. 1897 66 970 M. 55 Pf., Zinsen 27 031 M. Verausgabt 14 600 M. zu Ehrengeschenken u. Unterstützungen. 61 M. für Instandhaltung des Denkmals u. der Grabstätte Tiedges. Hinterlassene von Musikern erhielten 1700 M., von Malern 7500 M., von Kupferstechern 1500 M., von Bildhauern 1200 M., von Dichtern und Schriftstellern 600 M., Maler 400 M., Kupferstecher 300 M., Schriftsteller 1000 M. u. Bildhauer 400 M.

Augustinus-Verein zur Pflege der kathol. Presse (1880). T: Förderung d. deutsch. kathol. Tagespresse u. ihrer Vertr. S: Düsseldorf. V: Chefred. Otto, Vorf., Crefeld; Chefred. Dr. Hüsgen, 2. Vorf., Düsseldorf; Dir. Jos. Broix, Rendant, Neuß; Jordan, Generalsekr. Crefeld (erteilt auf Anfrage Auskunft). M: 650. Jahresbeitr, f. d. Hauptkasse i. Bonn 5 M.

Borromäus-Verein. (1845.) T: Begünstigung und Verbreitung guter Bücher im kathol. Deutschland. Publikationen: Jährl. 3 Nummern d. „Blätter d. Vereins vom heil. Karl Borromäus in Bonn". S: Bonn. V: Prof. Dr. Felten, Bonn, Vorf.; Jgn. Schmitz, ebd., Geschäftsf.; Jahresbeitrag: 6 M. bezw. 3 oder 1 M. 50 Pf. M: 23 400; 46 700 Teilnehmer i. Jahr 98.

Christl. Zeitschriftenverein. (1880.) T: H. u. Verbreit. christl. u. patriot. Blätter. S: Berlin SW, Alte Jacobstr. 129. V: Geh. ORegR. Dr. Schwarzkopff, Pred. Hülle. M: 650. Finanzen: Der Verein gebraucht jährlich über 30 000 M. zur Bestreitung der Kosten der v. ihm betr. Missionen. Statuten v. $^{12}/_{12}$ 93. ()

Allg. deutsche litter. Gesellschaft hat sich am $^{1}/_{10}$ 98 aufgelöst.

Verband deutscher litterar. Gesellschaften. (Berlin $^{21}/_{10}$ 96.) S: Berlin. Mitgl. kann jeder Verein zur Pflege der mod. deutsch. Litt. werden. T: a. Die Kräfte der in Deutschland bestehenden litterar. u. dramat. Vereine zu sammeln u. auszugleichen durch gegens. Unterstützg in Repertoire- u. Programmfragen, Bibliotheken-Austausch, Förderg einer bestimmten Vereinen je nach Bedarf zur Verfügung stehenden Schauspiel-Gesellschaft. b. Gemeinsame Veranstaltungen in die Wege zu leiten. c. Organisation des Rechtsschutzes in litterar. und dramat. Fragen. d. Zur Begründung neuer Vereine verwandter Richtung Anregung, Rat u. Hilfe zu geben. Geschäftsstelle: Berlin W, Carlsbad 33.

Der litterar. Verein in Stuttgart (1839). T: Hersg. älterer Drucke u. Hdschr. u. ausschließl. Verteilg derf. an die Vereinsmitgl. Verwaltg: (Sitz seit 1849 Tübingen) Präs.: UProf. Dr. Fischer; Kassier: KanzleiRat Roller, Tübingen. M: 1898 12 lebensl., 307 auf Jahresb. Publikationen: 1898: 212: Spangenberg u. Frörreisen, Griech. Dr. II; 213 f.: Nürnberger Meistersinger, Protokolle, I u. II; 215: Primus, Trubers Briefe.

Allg. Verein f. Deutsche Litt. (1872.) T: Pflege guter, popul. wissensch. Litt. S: Berlin W, Elßholzstraße 12. Protektoren: Großherzog C. Alexander von Sachs.-Weimar u. Prinz Georg v. Preußen.

Ehrenpräs.: Fürst Bismarck. V: Gesch. Dir.: KommerzienR. Dr. H. Paetel und A. Paetel. Kuratoren: Dr. G. v. Goßler, Exc., OPräs. d. Prov. WPreuß., St.-Min. a. D. zu Danzig, die Prff. E. Schmidt, A. v. Werner u. GORegRat Dr. H. Jordan, sämtl. Berlin. Publikationen 1898. XXIV. Serie: Karpeles, Litter. Wanderbuch; Dove, Vom Kap zum Nil; Seidel, Transvaal; Tanera, Aus drei Weltteilen.

Verein der Bücherfreunde (1891). T: Gute Bücher der zeitgenöss. dtschn Litteratur den Mitgl. zu billigem Preise zugänglich zu machen. S: Berlin W, Kurfürstenstr. 128. V: M. Greif, H. Heiberg, E. v. Wolzogen. Geschäftsleitung: Alfred Schall, Hofbuchhändler, Berlin. Veröffentlichungen: Okt. 1898 bis Sept. 1899: J. Gräfin von Baudissin, Ueb. die Alpen, R.; Frhr. v. Schlicht, Armee-Typen, Hum.; N. Meyke, Helden der Pflicht, R.; K. Bleibtreu, Marschälle, Gener. u. Soldaten Nap. I.; E. Ruhstrat, Aus d. Lande d. Mitte; Frhr. v. d. Goltz, Militär. Mosaik; M. Bernhard, Die chines. Mauer; G. Köpper, In Plutos Reich.

Verein für Deutsches Schrifttum eingegangen.

Verband zur Förderung des Interesses am deutschen Schrifttum. (1897.) T: sagt Titel: soll geschehen durch Unterstützung des Verbandsorgans, Preiskonkurrenzen, billige Ausgabe von zeitgenöss. Dichtern u. Schriftst., Vortrags- u. Dichterverbänden, Anlegung einer Bibliothek. S: Berlin W, Mohrenstr. 59 I (E. Ebering, Geschäftsstelle). V: N. v. Knobelsdorff-Brenkenhoff, Dr. Ed. Loewenthal, Alex. Jadasohn, Hanz Benzmann, Dr. P. Bornstein, W. Naumann, M. Gusdorf, Dr. E. Ebering, H. Nerese. M: ca, 400. O: „N. Parnaß". Vereinsjahr v. April zu April.

Freies deutsches Hochstift f. Wissenschaften, Künste u. höhere Bildung in Frankfurt a. M. (1859.) T: Pflege u. Förderung v. Wiss., Kunst u. höherer Bildg. S: Frankfurt a. M., Goethehaus. V: Vors. des Verwaltungsausschs.: Rechtsanw. Dr. E. Benkard. Stellv.: G. Dir. Dr. Reinhardt. Vors. des akad. Ges.-Ausschs.: Prf. Dr. phil. V. Valentin, Stellvertr.: Dr. jur. P. Neumann, Generalsekr. und Biblioth.: Dr. phil. O Heuer. M: ca. 1700, wovon 1300 in Frankf., M. Etat 97/98 50 000 M. Goethemuseum und Goethebibl. Publikationen: Die vierteljährl. „Berichte d. F. D. H." „Schriften d. F. D. H." Katal. der lit.-u. Kunstausst.

Deutsche Goethe-Gesellschaft. (1885.) T: Pflege der mit G's Namen verknüpften Litt., sowie die Vereinigung der auf diesem Gebiete sich bethätigenden Forschungen. S: Weimar. V: Dr. v. Simson, Präs., Berlin, Vizepräs. Dr. C. Ruland, Weimar. Die Ges. hat einen geschäftsf. Ausschs. (9 Mitgl.), dessen Vors. GHofR. Ruland ist. M: bis Ende 1897: 2723. Vermögen: 66 000 M. Generalversf. 4/5 98. Publication 97: Aus dem Goethe-Museum II. Die M. erhalten das G.-Jahrb. und die Schriften gratis. Statuten VIII 25 f. Nachbestimmg. XII 30.

Schwäb. Schillerverein Marbach-Stuttgart. (1895.) T: Erbauung eines Schiller-Archivs u. Museums in Schillers Geburtsstadt Marbach zur Verwahrung, Verwaltg u. Vermehrung der dort schon vorhandenen Sammlung. u. Unternehmen. S: Marbach a. N. u. Stuttgart, Adresse: Schw. Sch.-V. in Stuttgart. V: Vors.: Dr. Frhr. v. Griesinger, GRat, Stuttgart; Stellv.: Haffner, Stadtschultheiß, Marbach (zugl. Schriftf.) u. Dr. K. v. Steiner, G. KommR., Stuttgart; Schatzmeister: Gust. Müller ebd. Jahresbeitr. 5 M. (f. lebensl. Mitgliedschaft 200 M.). M: 265 Stifter, 1064 o. Mitglied., 19 Zweig-Ver. Finanzen bis 1/4 98: Einn. 216 698 M. 58. Pf., Ausg. 27 621 M. 93 Pf., Vermögen 186 928 M. 49 Pf. bar, sowie ein Bauplatz für das Archiv (23 024 M. 94 Pf.) u. d. Schäze f. d. Muf. Gen.-Verf. 23/4 98. Statuten v. 10/11 95.

Grillparzer-Gesellschaft. (1890.) T: Pflege d. deutsch-österr. Litterat. Wien. V: Obmann: Exc. Markgraf Alex. Pallavicini; Obmann-Stellvertr.: Exz. Dr. Wilh. Ritt. v. Hartel u. Albrecht Graf Wickenburg; Schriftf.: UDoz. Dr. E. Reich; Red. d. Jahrbuchs: Dir. Dr. Karl Glossy; Kassier: Dr. Ed. Weissel. Publikationen: Jahrbuch (8. Band), Jodl, Grillparzer u. die Philosophie; Castle, Zedlitz-Biographie; Minor, Ch. Wolter; Glossy, Ueb. Grillparzer, Raimund, Schreyvogel. M. 31/12 97: 5 Ehrenmitgl., 5 Stifter, 9 lebenslängl. M., 739 Mitgl. Einn. (97): 2600 fl., Ausg. 2560 fl; Vermögensstand 4990 fl. Jahresbeitr. für 1898 3 fl., für Wien 3 1/2 fl. Statuten XIII 25 ff. –

Scheffelbund. Abteil. Oesterreich und Deutschl. (1890.) T: Andenken Scheffels zu ehren. S: für Oesterreich: Mattsee, f. Deutschland: Schwetzingen. M: 1200. (900 für deut. Abth.) Publikat.: Litt. Jahrbuch. V: Für Deutschland: Protkt.: Friedrich, Erbgroßh. v. Baden; OAmRichter Schmidt (Schwetzingen) Obmann u. OBuchhalter Gißler (Schwetzingen) Kassier. 94: Einn. ca. 2000 M., Ausg. ca. 2000 M. — V: Für Oesterr.: Protekt. Frau Erzherzog. Marie Valerie; O. Pach, Obmann (Wien). — Satzungen XIII 28 ff., inzw. neu bearb.

Scheffelbund in Oesterreich. G. J. 1893. T: Das Gedenken Scheffels zu ehren u. d. entsprechende publizist. u. humanitäre Thätigkeit zum Ausdruck zu bringen. S:

Graz, Herrengasse 3. V: Ad. Jarosch, Obm.; C. Hausmann, Schriftf.: Ant. Schruf, Säckelw. Jahresbeitrag 1 fl. M: 200.

Der Allg. R. Wagner-Verein. (1883.) T: Die Bayr. Bühnenfestsp. zu fördern u. für alle Zeiten erhalten zu helfen. Organisf.: Anerkannter Verein seit 19/7 87. Präsf.: Theod. v. Muncker, rechtsk. BM., Stellv.: RegR. Reßler, Bayreuth. Zentralleitung für alle inneren Vereinsangelegenheit. ist (gegenwärtig) in Berlin; von ihr aus sind bis jetzt 71 Vertretgen in Deutschland und im Auslande ernannt und 32 Zweigvereine gebildet worden. M: 3031. Jährl. Beiträge 4 M. Behufs Erreichung d. Vereinszwecke wird ein Teil des Vermögens zu einem Fonds f. e. R. W.-Festspiel-Stiftung gef. Dies. Fonds erhält alljährl. 35% d. Netto-Einnahme u. alle ihm direkt zugewendeten Spenden. 20% der Einnahmen d. Vereins werden der R. W.-Stipendienstiftung (s. d.) zugewendet, für 35% werden Freikarten zu den Festspielen für die Mitglieder angekauft. Zentralleitung (Berlin W, Taubenstr. 15.) Frhr. v. Seckendorff, 1. Vors.; v. Chelius, Hauptmann, 2. Vors.; Thelen, Kassier (an diesen Geldsendungen zu richten): Berlin W, Eichhornstr. 2. Anmeldungen nimmt jede Vertretung, u. der Kassier des A. R. W.-V's an.

Richard Wagner Stipendien-Stiftung. Begr. durch R. Wagner 82. Korporationsrechte 25/7 87. Zweck: Erleichterg des Besuchs der Bühnenfestspiele in Bayreuth für solche Freunde und Jünger der dort gepflegten Kunst, die aus eigenen Mitteln den Genuß des Besuches sich nicht verschaffen können. Grundstock: 31000 M., jährl. Zuschuß des Allg. Rich. Wagner-Vereins, bestehend in 20% s. Einn., direkte Spenden v. Gönnern d. Stiftung, Ueberschüsse und Zinsen. Verwalter: Max Groß, Bayreuth. Stipendien in der Regel nur an Mitgl. des A. R. W.-V's erteilt. Gesuche müssen mit einer Bescheinigung der Mitgliedschaft u. der Bedürftigkeit (durch Ortsvertretung oder Ortsbehörde) spätestens bis 1/4 e. Festspieljahres beim Verwalter eingereicht werden. Durchschnittliche Höhe der Stipendien 9000 M.

Deutsche Shakespeare-Gesellschaft. (1864.) T: Pflege S's in Deutschld. S: Weimar. Zuschriften an den geschäftsführenden Ausschuß d. Dtschn. Shakesp.-Gesellschaft. V: Präs. Gkom R. Dr. Oechelhäuser, Dessau. Vizepräs.: Int. von Bignau, Weimar u. Prof. Brandl, Berlin. M: 1895: 212. Publikationen: Jahrbuch. Generalversamml. 23/4. Vermögen ca. 18000 M. Statuten V. S. 264—273.

Görres-Gesellschaft. (1875). T: Pflege d. Wiss. im kathol. Deutschland. Publikationen: Jährl. 3 Vereinsschriften (R: Dr. Hermann Cardauns, Cöln), Hist. Jahrb. Staats-Lexikon. Philos. Jahrbuch. Quellen und Forschungen aus d. Gebiete d. Gesch. S: Cöln. V: Prof. Dr. Frh. von Hertling, München, Vors.; Prof. Grauert ebd., stellv. Vors.; Dr. Cardauns, Cöln, Gen.-Sekret.; Jahresbeitrag: 10 Mk. bzw. 3 M. M: 27 Ehrenmitgl., 30 lebenslänge., etwa 2700 M., 775 Teilnehmer.

Gesellschaft für deut. Philologie. (1877). T: Ihre Mitglieder üb. die neuen Erscheinungen auf dem Gebiete d. germ. Philol. auf dem Laufenden zu erhalten u. einen Jahresbericht über dies. herauszugeben. S: Berlin. Prof. Dr. G. Boetticher, Alt-Moabit 91/92; V: Prof. Dr. G. Boetticher, Vors.; Dr. R. Bethge, Frankfurter Allee 116, Schriftf.; Dr. F. Dieter, Greifswalderstr. 1, Kassierer. M: 63. Publ.: Jahresber. über die Erscheinungen auf dem Gebiete der german. Philologie, Leipzig, Reisner.

Allg. Deutscher Sprachverein. (1885.) T: Pflege des echten Geistes der deutschen Sprache, Belebung des Sinnes für ihre Reinheit, Richtigkeit u. Schönheit u. demgemäß ihre Reinigung von unnötigen fremden Bestandteilen. Zweigvereine u. unmittelb. Mitgl. Beitr. mindestens 3 M. jährl. Ständ. Ausschuß: V: Oberst a. D. Schöning. Dresden-Plauen, Hohestr. 33. GR. Häpe, Dresden, StV. des Vors.; Prof. Dr. Pietsch, Schriftf., Berlin W 30, Motzstr. 12; GR. Sarrazin, StV. des Schriftf.; F. Berggold, Berlin W 30, Motzstraße 78, Schatzmstr. Beisitzer GR. Launhardt, Dr. Saalfeld. 211 Zweigvereine mit 13163 Mitgl., u. außerdem 1462 unmittelb. Mitgl. Organ: Zeitschr. d. A. D. Spr.-Vereins nebst viss. Beiheften. Verbeutschungsbücher. 1897 Jahreseinn. 38200 M.; Jahresausg. 31300 M. In Staatspapieren angelegt 27500 M. Letzte Hauptversammlg Stuttgart, Juni 1897. Satzungen u. Geschäftsordnung v. 3/12 93.

Comenius-Gesellschaft zur Pflege d. Wissenschaften u. d. Volkserziehung. (1891.) T: Pflege der Wiss. und der Volkserziehung im Geist des C. und der ihm wahlverwandten Männer. S: Berlin-Charlottenburg, Berlinerstr. 22. Vors.: Archivr. Dr. Ludw. Keller, Geh. Staats-Archivar in Berlin-Charlottenburg; Stellvert. d. Vors.: Heinrich, Prinz zu Schönaich-Carolath, Schloß Amtiz (Kr. Guben), Schatzm.: Bankhaus Molenaar u. Co. Berlin C. M: 1200. Einn. 6700 M. Publikationen: „Monatshefte", (M. H.) Comenius-Blätter f. Volkszeitg. (C. Bl.). „Vorträge und Aufsätze aus der C.-G.". — Jahresbeitrag d. Abt.-M. 3 M. (erhalten die C. Bl.), der Teilnehmer 5 M. (erh. d. M. H.), Stifter 10 M. (erh. alle Veröff.).

Allg. Verein für vereinfachte Recht-

schreibung (1876). Ziel: Leichtest erlernbare Rechtschrbg. für d. deutsche Volk. S: Norden. V: Obmann Spieser, Waldhambach im Elsaß. Geschäftsst.: Druckerei Soltau i. Norden. M: 1200 o. u. e. wechselnde Zahl ao. Vereinsorgan: „Reform". Jhrl. Beitr. der o. M. mindestens 2 M. In Verbindg mit d. Verein steht der **Verein für Lateinschrift** (Dez. 1885). Vorj. wie oben. M: 13 000.

Allg. deutscher Schriftverein (1890). T: Erhaltung d. deutschen Schreib- und Druckschrift in allen Ländern deutschen Stammes, Verdrängung der Lateinschrift aus unserer Sprache, Anerkennung der Deutschschrift als Eigenschrift der german. Rasse. S: Berlin. Vorf.: A. Reinecke, Berlin W, Eisenacherstr. 73 (alte Nr. 10). Jahresbeitrag mindestens 4 M. Vereinsbl.: „Heimdall", Zeitschr. f. reines Deutschtum u. Alldeutschtum. Statuten von $^{18}/_{12}$ 1890.

Alldeutscher Sprach- und Schriftverein (1898). Pflege deutscher Sprache und Schrift, Bekämpfung des Fehlerhaften und des Fremdtumes in Sprache u. Schrift. Berlin. V: Adolf Reinecke, Berlin W, Eisenacherstr. 73. Jahresbeitrag mindestens 4 M. Vereinsblatt: „Heimdall". *

Dtsch. Verein z. Verbreitung gemeinnütziger Kenntnisse (1869). T: Sucht den in f. Titel ausgesproch. Zweck durch Gründung u. Unterstützg v. Biblioth., Empfehlg u. Verbreitg von Druckw., Hsgabe solcher Schriften, Veranstaltg v. Vorträgen, Bestellg v. Wanderlehrern zu erreich. S: Prag. V: Hofr. Prof. Dr. Knoll, Obmann; Prof. Aloys Hruschka, Schriftf. M: 4200. Hat über 700 Bibliotheken aufgestellt. ()

Oesterr. Volksschriften-Ver. (1848.) T: Herausgabe und Verbreitung patriot., moralischer, die allg. Bildung förd. Druckschriften. S: Wien I, Salvatorgasse 12. V: Dr. Frhr. v. Helfert, Präf.; A. Böhm u. kaiserl. Rat Dr. Hans Maria Truxa, Vizepräs. Publikationen: s. XV p. 54 f. Vermögen 8700 M. M: 560.

Leo-Gesellschaft. (Oesterr. Verein zur Pflege von Wissensch. u. Kunst auf christl. Grundlage, gegr. 1892.) S: Wien (I. Bez. Annagasse 9). Präs.: GR. Dr. J. Frh. v. Helfert; 1. Vicepr.: Feldbischof Dr. C. Belopotoczky; 2. Vicepr. UP. Dr. H. Lammasch; GSkr. UP. Dr. F. M. Schindler, bevollm. Mandatar: Kais. Rat Dr. Truxa, stl. Wien. M. 1930. Publikationen 1898: 1. „Oest. Litteraturblatt" VII. Jahrg.; 2. „Jahrbuch der Leo-Gesellschaft" f. 1898; 3. Kummer, lat. Stadtschule i. Krems; 4. Biederlak, Strafrechtstheorien; 5. derf. Darlehenszins; 6. M. v. Greiffenstein, Johanna d'Arcs Maientage; 7. Soziales Wirken d. kath. Kirche in Salzburg, von Ch. Greinz; 8. Hirn, Jos., Kanzler Bienner u. sein Prozeß; 9. Kath. Kirche in Wort und Bild, Prachtwrk. Vermögen: 40 000 M. Letzte Generalversfg $^{28}/_{11}$ 98 in Wien.

Verein zur Reform der Jugendlitteratur. Gegr. Mai 1893. V: Frau Pastor Klapp, Feldberg i. Meckl.-Str., Kass. Frl. M. Mancke, Berlin N, Weißenburgerstr. 29, Schriftf. Frl. M. Graßhoff, Friedenau. Sponbolzstr 30. M: 350 mit 7 Sektionen. O: „Lose Blätter", 5. Jahrg. Jährl. Beitrag 2 M. inkl. Blatt. Vereinsjahr vom 1. Mai—30. April. Letzte (außerord.) General-Vers. $^{29}/_{5}$ 97. Publikationen: „Vor Tagesanbruch" v. Sophie Stein, „Lebens- u. Charakterbilder deutscher Frauen" von Alice Bousset.

Gesellschaft f. Verbreitung v. Volksbildung (1871). T: Der Bevölkerung, welcher durch d. Volksschulen im Kindesalter nur die Grundlagen der Bildung zugänglich gemacht werden, dauernd Bildungs-Stoff u. -Mittel zuzuführen, um sie in höh. Grade zu befähigen, ihre Aufg. im Staate, in Gemeinden u. Gesellschaft zu verstehen u. zu erfüllen. S: Berlin NW, Lübeckerstr. 6. Gen Sekr. J. Tews. O.: „Der Bildungs-Verein" mit dem Beiblatt: „Die Volks-Bibliothek." Mitgl.-Beitr. nach Selbsteinschätzg mindest. 6 M. jährl. Mitgl. können Personen u. Vereine werden. Die Gesellschaft zählte am $^{1}/_{4}$ 1898 12 Verbände mit 749 Vereinen u. 819 Personen, 13 Zweigvereine mit 52 Vereinen u. 1970 Pers., u. als direkt. Mitgl. 466 Vereine u. 497 Pers., im Ganzen 1267 Vereine und 3286 Pers. Einn.: 50 487,68 M. Ausg.: 47 066,28 M. Vermögen: 300 883,04 M. Generalvers. Danzig $^{21.}$ u. $^{22./}_{5}$ 98.

Sozialästhetische Vereinigung für Deutschland. T: „Die Soz.-ästh. Verein. ist ein ungebundenes Zusammenarbeiten von Schriftstellern, Künstlern und geistig selbständigen Männern, die sich die Aufgabe gestellt: die Entwickelung der Persönlichkeit in der Gesellschaft lebenskünstlerisch zu beeinflussen." Die S. Verein. arbeitet durch die Tagespresse, Flugschriften, Kunstproduktionen, Bücherkritik u. Vorträge. Die Mitgliedschaft ist räumlich unbeschränkt. S: Barmen. V: Vorf. u. Geschäftsführer Joh. Chr. Jos. Ommerborn, Barmen, Bedmannshofstr. 1 a. Kassenführer Fr. Binde, Bohwinkel; Sekretär Willy Schlüter, Hamburg, Journ. Beirath W. Schwaner, Berlin, Ehren-M.: R. Dehmel, Pankow, Joh. Guttzeit, Schmargendorf, Dr. phil. C. H. Schmitt, Budapest.

Gesellschaft der Bibliophilen (1899). T: Zusammenschluß aller Bücherfreunde zu gegenseitiger Förderung ihrer Interessen. S: München, Theresienstr. 34. (Sekretariat) V: Prof. Dr. Ed. Heyck, München, 1. Vors.; A. V. Zelinsky Wien, J. Kirchner Eisenach, C. Schüddekopf Weimar, G. Wittowski Leipzig, F. v. Zobeltitz Berlin, Beisitzer;

V. Ottmann, Sekretär. Mitgliedsbeitrag M. 8 j. M: 215. *

Der Dtsche Vortrags-Verband (früher „Dtsch. Verband v. Vereinen für öffentl. Vorträge") (1876) bestand 1898 a. 205 teils kaufm. theils wissensch. Vereinen, mit zus. 138 310 Mitgl., d. fast sämtl. während der Wintermonate jeder e. Cyklus gemeinverst.-wissensch. Vorträge veranstalten, wozu sie auch auswärt. Redner berufen, die zur Entschädigung von den berufenden Vereinen Honorar erhalten. T: Erleichterte Erreichg geeigneter Vortragskräfte. V: Edm. Lotz, Coburg, Vorst.; Stellvertreter, C. L. Schäfer, Frkft. a/M., O. Bicker, Hamburg. 1897—98 haben ca. 730 Veranstaltungen stattgefunden. Verzeichn. der Verbandsvereine ist bei dem Verbandsvorsteher Edm. Lotz in Coburg unter Berufung auf diesen Litteratur-Kalender erhältlich. Zur Aufnahme e. Redners ist erforderlich, daß ders. vorher in mindest. drei Garantievereinen des Verbandes mit gut. Erfolg gesprochen hat oder von dem Gesamtvorstand mit Einhelligkeit vorgeschlagen worden ist. Verb.-Organ: „Hamburger Vereinsblatt". Letzte (22.) Gen.-Vers. Hamburg 5/6 1898. Vereinsjahr 1/7 bis 30/6. O. f. VIII 57 ff.

Lokale Vereinigungen.

Arnstadt i. Th. Litterarische Vereinigung. (1894.) T: Pflege litter. Interessen. Versammelt sich wöchentl. V: Chefred. A. Rehbein, Ehrenvorsj.; Kaufm. F. Boese, Vors. Vereinslokal: Alexiszimmer im Kurhaus. M: 85.

Berlin. Berliner Presse gegr. 3/7 62, besitzt seit 1884 Korporationsrechte, bezweckt gesellige Vereinigung u. Wahrung gemein. Interessen der Schriftsteller und Journalisten aller Parteirichtungen, sowie Unterstützung v. Mitgl. u. Hinterbliebenen durch Alterspensions-, Sterbe-, Witwen- u. Waisenkassen, unterhält ständ. Bureau, m. Zeitungslesezimmer. S: Berlin W, Unt. den Linden 33, in d. Räumen d. „Berl. Presseklubs". 1. Vorsitz.: Fr. Spielhagen, 2. Vors.: Prof. Hans Delbrück; 1. Schriftf.: G. Dahms, 2. Schriftf.: Rich. Schott; Schatzmeister: Otto Wenzel; Beisitzer: Karl Vollrath u. K. Grodbeck. Revisoren: Ch. Auburtin u. L. Kalisch. Aufnahme-Ausschuß: Samosch, Auburtin, Elcho, Goldschmied, Wallé, Kastan, Rippler, Vergnügs-Ausschuß.: Fed. v. Zobeltitz, Hermann, Schott, Hirschfeld, Frhr. v. Dincklage, Höcker, G. Wasner. M: 328 o. u. 8 a. o. Vermögensstand am 1/10 98: 326 000 M., davon Unterstützungs- u. Sterbekasse 104 000 M., Witwenpensionskasse 82 000 M., Alterspensionsk. 128 000 M. Die Altersspensionskasse zahlte 1898 vierzehn Altersrenten aus. Letzte Gen.-Vers. am 19/10 98. Der Verein stellt jetzt 6 vereidigte gericht. Sachverständige: K. Grodbeck u. Vollrath für Tagessztgen, G. Dahms für belletrist. und illustr. Zeitschrift., Blumenthal f. Bühnenarbeiten, Dr. Bondi f. Verlagsangelegenh. L. Baltz f. das techn. Gebiet des Zeitungswesens. Eintrittsgeld 30—210 M. Jahresbeitr. 28—48 M.

— Berliner Presseklub, gegr. 3/7 97. T: Anschluß an den Verein „Berliner Presse", dessen Mitgl., sowie Freunden u. Förderern des Schrifttums einen Mittelpunkt für den geselligen Verkehr zu bieten, unterhält Lese-, Schreib-, Erfrischungs- und Spielräume im neuen Künstlerhaus. Berlin W, Bellevuestr. 3. Vors.: Herm. Sudermann. Beisitzer: Gust. Dahms, K. Grodbeck, G. Schweitzer, K. Vollrath. M: 400. Jahresbeitrag 24 M. Eintrittsgeld 20 M. Aufnahme durch Kugelung.

— Berliner Schriftsteller-Klub. (1897.) T: Unabhängig von and. litter. u. künstl. Vereinigungen lediglich d. Zweck dienend, dem geistigen und künstl. Leben der Reichshauptstadt einen würdigen ges. Mittelpunkt zu schaffen. S: Berlin W, Mauerstr. 66/67 I. Beitr. o. Mitgl. 36 M., ao. Mitgl. 60 M. V: Präs.; Exc. Frhr. v. Cramm-Burgdorf; Geschäftsführer: H. Kraemer u. W. Turner-Lembcke. M: 250. Satzung. 7/11 97.

— Verein Berliner Berichterstatter (1890). T: Pflege d. Kollegialität und Wahrung der Standesehre, sowie Förderung u. Vertretung der gem. Interessen f. Mitglieder unter Aufrechterhaltung der freien Berufsthätigkeit. S: Berlin SW, Friedrichstr. 211. V: A. Lange, Wilhelmstr. 138, Schriftf.: Dr. A. Römer, Brückenallee 6, Schatzmeister: F. Bujarski, Markusstr. 22. Jahresbeitrag 20 M. Aufnahme durch Kugelung *

— Dramatische Gesellschaft zu Berlin (1896). T: Vorführung interessanter dramatischer Arbeiten, denen sich die Bühnen verschließen und Förderung junger dramatischer Talente durch sachverständige Beurteilung ihrer Werke. S: Berlin, O. Neumann-Hofer, Carmerstr. 10. V: O. E. Hartleben, 1. Vors., Dr. Cäsar Flaischlen, 2. Vors., H. Sudermann, O. Neumann-Hofer, Th. Entsch, 1. Schatzm. Dr. Otto Krack, 2. Schatzm. Dr. John Schikowski, 1. Schriftf. Dr. J. Lehmann, 2. Schriftf. Oberregisseur Ad. Steinert; Dr. Rud. Steiner, Dr. Walter Harlan, Vors. d. Prüfungsausschusses M: ca. 600.

— Litter. Gesellschaft. (1888). T: Bildung e. gesellsch. Mittelpunktes f. das litter. Leben Berlins. V: F. Spielhagen, Vors.; Otto Neumann-Hofer, Schriftf. M: 1896: 135 Aufnahme n. inf. Aufforder.()

— Freie litter. Gesellschaft.

(Okt. 1890). T: Die Mitgl. mit lyr., epischen u. dramat. Werken zeitgenöss. Dichter bekannt zu machen. S: Berlin NW, (Dorothenstr. 67, Bureau.) V: O. E. Hartleben, 1. Vors.; Rud. Steiner, 2. Vors.; H. Land, 1. Schriftf., H. Krämer, 2. Schriftf.; Dir. F. Lehmann, 1. Schatzm.; U. Kracht, 2. Schatzm.; C. Flaischlen, J. Lehmann, R. Golm, Beisitzer. M: ca. 600. O: „Magazin f. Litt." St. XIV: 55 f.

— Verein Berliner Journalisten. (24/3 97.) T: Wahrung gemeinsamer Interessen aller berufsmäß. Journalisten Berlins u. Umgeb. u. Hebung d. Standes, Unterstützung hilfsbedürftiger Collegen und deren Hinterbliebenen. V: P. Kunzendorf, 1. Vors., E. K. Barschall, 2. Vors., E. Rogge, 1. Schriftf., J. Löwenberg, 2. Schriftf., M. Sochaczewski, 1. Schatzmstr., C. Baez, 2. Schatzmstr., F. Hansen, Beis. S: Berlin W, Königgrätzerstr. 123, Hotel Borussia. M. 32.

— Wissenschaftl. Vereinigung. (1891.) T: Vermittelung u. Erweckung d. Verständn. f. neue Kunst u. Wiss. in weiten Kreisen; Pflege d. Geselligkeit. V: K. Jacusiel, RA., Berlin C. 2, Spandauerstr. 58. P. Bornstein, Berlin SW, Lindenstr. 115. M: 40. Wöchentl. Sitzungen. Antrag um Aufnahme nur zulässig, wenn der Antragsteller durch ein Mitglied eingeführt ist.

— Verband deutscher Illustratoren. (1896.) T: Förderung d. Berufsinteress., bes. d. Rechtsschutzes hinsichtlich Urheberrechtes. S: Berlin W, Jul. Schlattmann, Nettelbeckstr. 24. V: L. Manzel, Prof., Ehrenvors., J. Bahr, 1. Vors., J. Schlattmann, 2. Vors., Prof. Henseler, 1. Schriftf., M. Schlichting, 2. Schriftf., O. Marcus, 3. Schrift., C. Röchling, Schatzm. F. Scarbina, Prf., G. A. Schlabitz, Sachwalter; Paul Michaelis, RA., jurist. Beirath. M: 183. Jahresbeitr. 4 M. Laut Beschluß d. G.-V. v. 25/1 97. arrang. d. Verband jährl. eine Schwarz- u. Weißausstellung.

Bremen. Litter. Gesellsch. des Künstler-V. (1870.) T: Besprech. der hervorragendsten litter. Publik. der Neuzeit auf allen Gebieten der Kunst u. Wissensch., selbst. Vorträge, Mittlg. der aus dem Kreise d. Gesellsch. hervorgegangen. künstl. u. wissensch. Werke vor der Veröffentlichg. S: Bremen, Künstlerverein, Domshaide. V: E. Brenning. M: 1898: 226.

— Litter. Gesellschaft Psychodrama. 1/8 98 eingegangen

Breslau. Bresl. Dichterschule. (1858.) T: Pflege der Poesie und Förderung dichter. Produkte. S: Breslau, Karlsstr. 45. V: Ad. Freyhan, Ehrenvors.; K. Biberfeld, 1. Vors.; Dr. Wilda, E. Jaffa, Schriftf. u. Schatzmstr, St. Lucas, Bibliothekar; P. Barsch, Beis.; Red. d. „Monatsblätter". L. Sittenfeld. M: April 1898: 86. Vermögen: 1445 M.

Brünn. Deut. Journalisten- und Schriftst.-Verein für Mähren u. Schlesien (1889). T: Wahr. und Förderung d. Standesinteressen, Altersversversorgung durch Anschluß an die Münchener Pensionskasse. Brünn, Deutsches Haus. Die M. zerfallen in wirkl. (Journalisten u. Schriftst. von Beruf), gründende, die mindestens 100 Gulden auf einmal zahlen, beitragende, die dem Vereine eine regelm. Jahresbeitrag von mindest. 10 Gulden widmen, und in Ehrenmitgl. V: Präs. Prof. O. H. Stoklaska; 1. Vicepräs. Dr. Stephan Licht; 2. Vicepräs. L. Windhopp; Schriftf. A. Jerzabek; Kassier J. Schweinburg. Monatsbeitrag für d. M. 1 fl. Eintrittsgebühr 25 fl., (250 fl. mit Pensionsanspruch). M: 25 wirkl., 26 gründende, 157 beitr., 2 Ehrenmitgl. Finanzverh. Ende 1897: Einn. 2848 fl. 67 kr.; dav. gingen an den Altersversorgungsfond 2692 fl. 67 kr., zu dem verfügb. Vermögen 156 fl. Ausgaben 237 fl. 09 kr. An die Pensionskasse in München als Versichgs-Prämie gezahlt: 1376 fl. 66 kr. Vermögen: 7900 fl. 24 kr. — Neu gegründet die „Kranken-Unterstützungs-, Witwen- u. Waisenkasse"; bish. gesammelt 4174 fl. 62 kr.

Cöln. Litt. Gesellschaft (1893). T: Pflege u. Förderung deutschen Schriftstums im Allgem., sowie Förderung der litter. Bestrebungen der M. Zuschriften an d. Vors. S: Gürzenich. 1. Vors.: Hofr. Dr. J. Fastenrath; 2. Vors.: Eb. Heinrich Mayer (Ernst Fest); 1. Schriftf.: Ref. Georg Barthel Roth; 2. Schriftf.: J. E. Bennert; Bücherwart: J. F. Laué; Schatzmeister: Albert Reiger. M: 150. Vorträge alle 14 Tage vom Okt. bis Mai. Feiert v. 1899 ab im Mai poetische Wettspiele (Blumenspiele).

Darmstadt. Darmstädter Journ.- und Schriftst.-Verein (1895). T: Zusammenschluß der in Darmstadt lebenden Journalisten, Schriftst. u. Verleger behufs Wahrung gemeinsam. Interessen. Darmstadt, Adr.: Obstlt. E. Gad, Vors., Hermannstr. 8. Schriftf.: Dr. R. Busch, Schatzmeister: Rud. Ramspeck. M: 42 o., 10 ao. Neues Statut vom Nov. 1898.

Dresden. Litter. Verein (1862). T: Gegens. Anregung und Förderung in Litt. und Wissenschaft mit Ausschluß der reinen Fachwissenschaft. Jeden Dienstag MM. S: Marienstr. (3 Raben). V: (wechselt nach Stat. alle 2 Jahre) Dr. R. Mahrenholz; Schriftf.: Dr. Reuschel, Schatzmeister: Wasmus.

— Dresdener Presse (1884). E. G. T: Wahrung d. Standesinteressen; Unterstützung hilfsbedürft. Mitgl., sowie ihrer Witwen u. Waisen (hierf. bes. Kasse); Al-

tersunterstützg der Mitgl. durch Einkauf in d. kgl. Altersrentenbank Dresden. (Sitzgen jeden 1. Mittwoch d. Mts., abends 8 Uhr im Vereinshause, Zinzendorfstr. 17.) V: St.R. Dr. Bierey, 1. Vors.; von Puttkammer, 2. Vors.; E. Drechsler, Schriftf.; Dr. Gandil, Schatzmstr.; Dr. Uhlmann-Eltz, Archivar; Thenius u. Füllborn Beis.; M: 45. Verm.: 54 000 M. Statuten VIII f.

— Dresdn. Schriftst.-Klub „Symposion". (1888.) T: Verein schaffender Schriftsteller mit dem Zwecke geistiger Anregung und gesell. Beisammenseins. S: Dresden. Versligen: w., Jahresbeitr. 10 M. V: K. E. Nicolai, 1. Vors., Jesko v. Puttkammer, 2. Vors., Anton Heindl, Schriftf., H. Warnatz, Schatzmeist. M: 20 o., 10 ao. *

— Gesellschaft f. Litt. u. Kunst. (1889.) T: Versligen alle 14 Tage (Mittwoch), Vortr. üb. litt., ästhet. u. philosoph. Themata. Jeden Winter fünf Kammermusik-Abende. Vereinslok.: Drei Raben. V: 1. Vors.: Prof. Wünsche, Oberlehrer Zähler, stellvertr. B.; Hoflief. B. Wendschuch, Schatzmstr; Jugen. Hülse, Schriftf.; S: Albrechtstr. 15. M: 800. Einn. 3000 M. Ausgaben 2700 M.

— Litter. Gesellschaft. (....) T: Pflege von Litter., Kunst u. Wissensch. S: „Drei Raben". Montags. V: Ehrenpräs.: Elisabeth Kgn v. Rumänien; Dr. A. Stoeßel 1. Vors.; K. E. Nicolai u. Dr. Rahn, Stellvertreter. *

— Goethe-Verein.(28|9 95.) T: Strebt seine Mitglieder in regelmäßig stattfindenden Versammlungen (jährlich 8) mit dem Geiste, der Entwickelung, den Schöpfungen Goethes durch Vorträge, litter. Referate vertraut zu machen. Ehrenpräs.: Herr G.-R. Dr. W. Frhr. von Biedermann; Vors.: Prof. Dr. Ad. Stern; stellvertr. Vors.: Prof. Dr. H. Lücke; Schriftf. u. Kassierer: Dr. W. Martinsen; stellv. Schriftf.: Dr. Haendcke. M: 75.

Düsseldorf. Freie litterarische Vereinigung. T: Förderung u. Pflege der mod. Litt. u. unter Ausschluß confess. oder polit. Tendenzen. (Mitgliederabende, öffentl. Vortragsabende, Bühnenaufführ). V: Vors.: Staatsanwaltsch. R. Dr. Cretschmar; Schriftf.: M. Sandt; Schatzmeister: O. Schütze. Jahresbeitr. 12 M., f. weitere Angehör. dess. Haushalts 9 M. M: 275. *

Elberfeld. Wupperthaler Litteraturgesellschaft ist eingegangen.

— Wupperthaler Kunstgesellschaft. T: Pflege aller Künste, vornehmlich d. zeitgenöss. Dichtung. Alle 14 Tage Vortragsabend i. d. „Vier Jahreszeiten". V: Vors.: P. J. Thiel, Straßburgerstr. 21.*

Erfurt. Verein der Litteraturfreunde (1885). T: Pflege litt. Interessen besond. d. nat. Litteratur. Vereinslokal: Flora. Versammelt sich monatlich 1mal. V: Schuldir. a. D. Neubauer, Ehrenvors.; Oberlehrer Dr. Martens, stellver. Vors. u. Schriftf.; Rendant Uebe, Kassier. M: 550.

Frankfurt a. M. Journalisten- u. Schriftst.-V. (1874). T: Wahrg. u. Förderung gemeins. Berufsinter., Pflege ges. Verkehrs zw. Berufsgenossen. Erhaltg u. Förderung der Unterstützgs- u. Sterbekasse, Unterstützg hilfsbedürftig. Mitgl. S: Frankfurt a. M. Vereinslokal: Goetheplatz 5 I. V: Red. Otto Hörth, 1. Vors.; Dr. Gertz, 1. Schriftf.; V: der Hilfskasse: Fel. Levy, Vors.; F. Freitag, Schriftf.; J. Schloßmacher, Kassier; R. Oeser u. Dr. Hanauer, Beisitzer. M: 1898, 4 E., 65 o., 39 ao. Statuten VI, 89 ff. Satzungen d. Hilfskasse v. 15|2 89 XII 42 ff.

Graz. Konkordia (1883) T: Unterstützg Hilfsbedürftiger, Förderg d. schriftst. Interessen. V: Obmann Dr. Kosjek. M: 48. Beitrag 4 fl. Verm.: 10 420 fl. ()

Halle. Litter. Gesellschaft. (1895.) T: Gerechtigkeit üben geg. alle lebensfähige Litt. Vereinslokal: Kaiserfäle. Ausschuß: Rechtsa. Riecke; Red. Dr. Müller-Rastatt, Vlgsb. Tausch, Prof. Dr. H. Suchier, Kfm. M. Petzold. M: 305. Gen.-Verf. 7|10 98.

Hamburg. Journal.- u. Schriftst.-V. H.-Altona u. Umgegend (1870). T: Wahrg u. Förderg gem. Inter., Unterstützg bedürft. M., ges. Zusammenkünfte. S: Hamburg. V: R. Singer, Vors.; O. Schreyer, 2. Vors.; Obst u. Benrath, Schriftf.; Rausch, Schatzm. M: Ende 1898: 52. Finanzen: Vermögen Ende 97: 28 300 M. Vermögen d. Witwenkasse 19 000 M. N. Statuten f. 96.

— Litter. Gesellsch. (1891.) (Verband d. sicher litt. Gesellschaften.) T: Interesse f. d. Erzeugnisse hauptsl. der zeitgenöss. Litt. erwecken u. beleben; Gelegenheit bieten zu freiem Meinungsaustausch in litt. Dingen. S: Hamburg. V: Dr. M. Levor, Rutschbahn 7, 1. Vors.; F. v. Borstel, 2. Vors.; Fr. Winter, 3. Vors.; Dobert, 1. Schriftf.; S. Goldschmidt, 2. Schriftf.; Fr. G. Wolff, 3. Schriftf.; A. Bestelmeyer, Kass.; L. Goldschmidt, Bibl. M: 700. — Jahresbeitr. 8 M. Statuten v. 1897.

Kamenz. Lessingverein (1863). T: Pflege der klassischen Litt. u. Einführung in d. dramat. Werke durch Lesen derselben mit verteilten Rollen. Wahl und Regie wechseln unter den Mitgliedern ab. M: 24. Versammlungen 12, nur im Winterhalbjahr. V: Postdir. Krause, Sekr. und Bibliothekar: Bürgerschullehrer Cantor Falcke.

Karlsruhe. Journalisten- und Schriftstellerverein. V: Chefred. Kalb, 1. Vorf., Prf. Dr. Heimbürger, 2. Vors., Red. Grosse, Schriftf., Dir. Friedrichs, Kassier.

Kiel: Schriftst. u. Journalistenverein (1893.) T: Unterstützung, litterar.

Unterhaltung. S: Hotel „Germania". Alex. Niepa, 1. Vors.; Gg. Hoffmann, 2. Vors.; K. Bulche, Schriftf.; Rohwedder, Kass.; Studt, Beisitzer. M: 33 ord., 45 ao., Unterstützungskasse 2000 M.

— Plattd. Vereinigung „Jungs holt fast" (1896). T: „De plattdütsche Vereenigung Jungs holt fast, de sik mit in den Allg. plattdütschen Verband stellt, hett de Absicht, mit to sorgen, dat unse ole Stammsprak an'n Leben blift, un allens to dohn un allerwärts to hölpen, wo dat nödig is oder angahn kann, besonners ok darför, dat gude plattdütsche Böker schreben, lofft un lest ward." S: Kiel, „Harmonie". V: 1. Vors.: Kaufm. Runge, Kiel, Karlstr. 10; 1. Schriftf.: Lehrer Jungclaus. M: ca. 500. Finanzen 97/98: Einn. 2450 M., Ausg. 2430 M. O: „De Eelbom".

Landau. Pfälzisch. Schriftst., Künstler u. Freunde von K. u. W. (1878). T: Förderg d. L. u. K. in d. Pfalz. Wahrg u. Förderg d. sich daraus ergeb. Interess. dsch. Pflege d. gesell. Verkehrs zw. d. Mitgl., sowie dsch. Vortr., Diskuss. u. Krit. V: 1. Vors.: Rektor Dr. Schmitt, Edenkoben; 2. Vors.: Prof. Dr. Heeger, Landau; Schriftf.: Hofbuchdruckereibes. H. Kayser, Kaiserslautern; Rechner: Hauptmann a. D. und Post-Exp. M. Vollmar, Dahn. Insp. Metzler, Kandel u. Direktor K. Müller, Landau, Beis., Hauptm. a. D. u. Bahnhofverwalter E. Heuser, Speier; Red. des Vereinsbl. M: Sept. 1897: 70 u. 3 Ehrenmitglieder. O: „Pfälz. Museum", Statuten IV 195 f.

Leipzig. V. Leipz. Presse. (Hilfskasse Leipz. Journalisten und Schriftsteller.) Jurist. Person. (1886.) T: Unterstützung hilfsbedürftiger Mitglied. G. Easki, 1. Vors.; H. Tarnke, 1. Schriftf. M: 2 Ehren M., 12 ao. M., 60 M. Kassenbestand ca. 30 000 Mk.

— Litt. Gesellschaft in Leipzig (1895). Im Okt. aufgelöst.

— Leipziger Auguren-Kolleg (1895). T: Pflege künstler. erhaben. Lebensauffassung u. Förderung von Kunst und Künstlern. S: München-Schwabing, Römerstr. 14 I. (Auguraculum). O Meister: C. Hans v. Weber, ebda. M: 30. O: „Die Gesellschaft".

— Verein zur Pflege deutsch Schriftthums (1898), früher: Litt. Verein „Minerva" Leipzig (1895) T: Seine Mitglieder mit der Litteraturperiode der jüngsten Vergangenheit und mit der der Gegenwart völlig vertraut, ohne aber in der Hochhaltung unserer großen Vorzeit wankend zu machen. Zu erreichen sucht er seinen Zweck durch litt. Vorträge, gesellige litt. Unterhaltungsabende, eine Vereinsbibliothek u. andere zweckfördende Einrichtungen. S: Leipzig-Neudnitz., Oststr. 43. ab April 99: Breitkopfstr. 1 I.

— Schriftsteller- u. Künstlergesellschaft „Symposion". (1897.) T: In wöchentlich. Zusammenkünften (Donnerstag abend 8 Uhr) durch gegenseitige Besprechung, durch Vorträge und eventuell durch Aufführungen, Litterat. und Kunst ohne Ausschluß irgend welcher Richtung zu pflegen. S: Kitzing & Helbig, Schloßgasse. V: Dr. M. Oberbreyer, 2. Vors.: F. Klint, 1. Schriftf.: G. Schmidt, 2. Schriftf.: P. Grotowsky, Schatzmeist.: Frl. Cl. Marx. M: 25.

Linz a. d. D. Litteratur- und Kunstgesellschaft „Pan". (1897). T: Pflege der mod. Litt. u. Kunst. S: Linz, Gasthof z. „goldenen Löwen". V: Vors.: Prof. Ed. Samhaber, Schriftf.: Hugo Greinz, Mozartstr. 21. M: 85. *

Lübeck. „Verein Lübecker Journalisten und Schriftsteller (1894). T: Vertretung der Standesinteressen. S: Reichels Kulmbacher Bierhaus. V: Karl Oymann, 1. Vors.; Dr. Grautoff. 2. Vors., Schriftf. u. Kassier; Frhr. v. Lütgendorff, 3. Vors.

Mainz. Mainzer Journalisten- u. Schriftstellerverein. (1896). T: Vertretung der Standesinteressen, Förderung von Litt. u. Kunst. S: Mainz, Ratskeller, Journalistenzimmer. V: 1. Vors.: L. GDir. Dr. Bockenheimer, 2. Vors.: Red. Lembach, Schriftf.: Red. Ludwig, Kass.: A. Schipfer, Biblioth.: Hofk. Börckel. Unterstützungskasse: Red. Laubach. M: 70. Vermögen: 1000 M. Ehrengericht: RA. Dr. Fuld, RA. Dr. Horch, Dr. Heidenheimer, Red. Lautz, Kapellmeist. Volbach. *

Mannheim. Mannheimer Journalisten- und Schriftst.-Verein (1894). T: Wahrung der gemeins. Interessen, Krankenkasse, Unterstützungen und Pflege des geselligen Verkehrs. S: Mannheim. V: Dr. M. C. Gérard, 1. Vors.; Paul Feige, 2. Vors.; Ernst Müller, Schriftf.; F. Kunert, Schatzm. O: „Recht d. Feder". Vermögen 863 M. 60 Pf. M: 34.

Mödling. Deutsch-litterarischer Verband Wienerwaldbund. T: Förderung des deutschen Schrifttth. u. der Inter. d. Mitgl. sowie Verwertung deren Arbeiten; Vertrieb von Theaterstücken; Unterstützung von Mitgliedern oder der Angehörigen ders. in Not und Krankheitsfällen. S: Geschäftsstelle Feldgasse 31. V: Vors.: Fr. A. Thiel, Stellvertr.: P. Schuch; Schriftf.: Emil Dolzjan; Zahlmeister: G. Gschmeidler. Eintrittsgeb. 4 Kr. Jahresbeitr. 6 Kronen. M: 1898 71.

München. Journal.- u. Schriftst.-V. (1881). T: Wahrung und Förderung der gemeinsch. Berufs-Inter., sowie Pflege des ges. Verkehrs. S: Max Josefsstr. 1|0. V:

Ehrenpräs.: Dr. H. v. Lingg, 1. Vors.: Dr. Gg. Hirth; 2. Vors. Mons. Knab; 3. Vors.: B. Rauchenegger; Kassier: Gg. Schuh; 1. Schriftf.: W. Prager; 2. Schriftf.: A. Kräßer; Geschäftsf. Sekr. G. Schaumberg. M: 162. Vermög. 6000 M., letzte G.-V. $^{17}/_{2}$ 98. Stat. $^{7}/_{7}$ 90 u. $^{28}/_{4}$ 94.

München. Kranken- u. Reliktenkasse Münch. Journalisten und Schriftst. A. B. (1886). T: sagt d. Titel. V: K. Wetzstein; Kassier: W. Prager; Schriftf.: Georg Schaumberg. M: 34. Finanzverh.: 1898: 46000 M.

— Orion, Schriftsteller-Vereinigung (1888). T: Gegens. litter. Anregung, Unterhaltg u. Förderg. Jeden Freitag findet im „Lachenden Wirt", Theatinerstr. 29 I, Mitgl.-Zusammenkunft mit Vorträgen, Vorlesungen, litt. Besprechungen statt. V: R. Maurmeier 1 Vors.; J. Beck, 2. Vors.; L. Schmidt, 1 Schriftf.; A. Schulz, 2. Schriftf.; S. Ballin, Säckelwart. M: 35. Rev. Satzungen von 1898. Adr.: Maurmeier, Neuhauserstr. 34|1.

— Volksbühnenverein (1897), eingegangen.

Neustadt a. d. Haardt jetzt Landau, ſ. d.

Nürnberg. Pegnesischer Blumenorden (1644). T: Pflege der dtschn Spr., Dichtk., Gesch. u. schönen Wiss. S: Nürnberg. 1. Vorst. Hofr. Dr. W. Beck; 2. Vorst.: Post-Dir. Schmidt; 1. Schriftf.: Kfm. Aug. Müller. M: 1897, 165 M., 30 Ehren-M., 18 corresp. Sitzungen: Freitag abend in Schildgasse 12. Veröffentlichg: Altes u. Neues aus dem P. B. I II. Festschrift zur 250jähr. Jubelfeier.

— Journalisten- und Schriftstellerverein (1894). T: Vertretung u. Förderung der geistigen u. materiellen Berufs- u. Standesinteressen der Mitgl. Sitzungen jeden Dienstag Abend im Hotel Kaiserhof. V: 1. Vorst.: C. Spandel, Verl. d. „Gen.-Anz."; 2. Vorst: F. Dittmar; 1. Schriftf.: Frau Sofie Frank; 2. Schriftf.: H. Seeber, Redakt.; Kass.: E. Stockmeier. M: 21.

Prag. „Konkordia". Ver. deutsch. Schriftsteller u. Künstler i. Böhm. (1871.) T: Unterstützung von Schriftstell., Journalisten, Künstlern (M. und Nicht-M.); Förderung der Geselligk. unt den Mitgl., litter. u. künstl. Unternehmungen S: Prag Lokal: Graben, Deutsches Haus, II. Stock. Allabendl. geöffnet. V: Geschäftsleiter: H. Teweles. Unterstützungsfonds 1500 fl., Dispositionsf. 2108 fl. Ausgaben 3791 fl. Vermög. 17108 fl. M: 198.

— Verband der deutschen Journal. in Böhmen (1887). Gewährt Unterstützungen an kranke u. erwerbsunf. journ. Berufsgenossen und deren mittellose Hinterbliebe. V: Obm. J. Willomitzer, O.-Stellv.: J. Gierschick, Geschäftsleiter: H. Katz, Kassier: J. Stern, Schriftf.: L. Loebl. M: 124 gründende, 121 beitr., 41 wirkl. Vermögen 13000 fl. — 25000 fl. wurden seitens des Verbandes dem Pensionsinstitut desselben zugewiesen.

— Gesellschaft zur Förderung deutscher Wissenschaft u. Litt. in Böhmen (1881). T: sagt der Titel. S: Prag, Palais Clam-Gallas, Hußgasse 20. V: Vors.: Prof. A. Sauer,. M: 45 o., corresp. 99. 1897: Einn. 40395 fl. 65 kr. Ausg. 29588 fl. 15 kr. Vermög. 80771 fl. 40 kr., letzte Hauptversammlung am $^{28}/_{1}$ 98.

— Pensions-Institut. d. Verband. d. deutsch. Journal. in Böhmen. T: Gewährung von Ruhegehalten und Invaliden-Pensionen an die Teilnehmer. V: Obm.: H. Teweles; Geschäftsleiter: H. Katz. M: 29 Teilnehmer. Verm. ca. 50000 fl. ()

Regensburg. Litt. Ver. (1860). T: Förderg der Interessf. für litt. Bestrebgn unter bes. Berücksichtig. des poet. Gebietes, alle 14 Tage i. Winter Vortrag. V: Just.-R. Dr. Spörl. M: 30 o. u. 5 Ehrenmitgl. Statuten VIII 67. Rev. XII 88.

Salzburg. Litteratur- u. Kunstgesellschaft „Pan" (1895). T: Pflege der mod. Litter. u. Kunst. S: Salzburg, Steingasse, Hot. Bahnhof. V: J. Hafner, Präsid., Brunetti-Pisano, Vicepräs., O. Demel-Seebach, Schriftf. und Kassier, O. Weihart, Bibl. u. Red. M: 20.

Sangerhausen. Litt. Gesellschaft. (1897.) T: Pflege litter., daneben auch künstl. u. wiss. Interessen. Vers. sich wöchentl. V: G. Dir. Prof. Dr. Dannehl, 1. Vors.; BM. Schnitzer, 2. Vors.; RA. Abraham, Schriftf.; Bchh. Hase, Kass.; OLehrer Gnaus, Archivar.

Stralsund. Wissenschaftl. Verein. (1868.) T: Förderung geist. Lebens durch regelmäßige v. d. Mitgliedern des Vereins gehaltene Vorträge u. Besprechungen über Wiss., Kunst u. Litt. S: Hot. Brandenburg V: Vorf.: G. Dir. Dr. Peppmüller. Stellvertr.: San R. Dr. Bamberg. Sitzungen: Im Winter alle 14 Tage. M: 24.

Straßburg. Alsabund. Vereinigung elsäß. Dichter u. Litteraturfreunde (1893). T: Pflege der deut. Dichtkunst im Reichsland. S: Straßburg i. E. V: A. Dietz, Mundolsheim, 1. Vors.; Renaud, Colmar, 2. Vors.; W. Schmidt, Straßburg-Neudorf, Schriftf.; Dr. Ehrismann, Straßb., Schatzm. M: 150. O: „Erwinia", Schriftleiter: Chr. Schmitt, Straßb., Ohmachtstr. 3.

— Hist.-litt. Zweig-Vereins des Vogesenklubs (1884). T: hauptsächl. Herausg. e. Jahrb. für Gesch., Sprache u. Litt. Elsaß-Lothr. (XV). V: Prf. E. Martin, Straßburg. M: 1950.

Stuttgart. Litterar. Klub (1894). T: Förderung des litt. Lebens in Stuttgart. V: 1. Vors.: Prof. Weitbrecht; 2. Vors.:

Dr. E. Schneider, Arch.Ass.; 1. Schriftf.: K. Oesterlen; 2. Schriftf.: W. v. Landesen; Kassier: F. Regensberg. Vereinslokal: Künstlerstube bei Bechtel. M: 65. Jahresbeitr. 10 M. Stat. v. 16/7 94.

Triest. Schillerverein (1859). T: Litt. Vorträge, Musikalische Aufführgen, Lecture, gesell. Unterhaltungen. S: Triest, piazza grande 4 V: Dr. Sig. Baron v. Conrad, Johannes H. Lüders u. Dr. Frz Rabl. M: 800. Vermög. 26 000 fl., Einn. 97: 22 000 fl., Ausg.: 21 500 fl.

Weimar. Litter. Vereinigung. (1896). Vers. sich wöchentl. im „Schwan". Vors.: Schuldir. C. Weiß., stellv. Vors.: Dr. Kämmerhirt, Schriftf.: P. Quensel, Archivar: Reichardt, Kassier: Hüttenrauch. O: „Wartburg-Herold."

Wien. „Concordia", Wiener Journalisten- und Schriftsteller-Verein (1859). T: Wahrg u. Förderung der Standesinter., Unterstützung hilfsbedürftiger Mitgl., sowie ihrer Witwen u. Waisen, Dotierung des Pensionsfonds. S: Wien I, Rudolfsplatz 12. V: Präsid.: Ferdinand Groß, Vize-Präs.: Spiegl Edl. von Thurnsee. M: Ende 1898: 347. Vermögensstand fl. 50 000, 1897 gewährte Unterstützgen fl. 10 135 u. z. für bedürft. M. fl. 1035, f. kranke M. fl. 1380, Jahres-Subventionen an M. fl. 380, an Witwen von M. fl. 3680, an Witwen von NichtM. fl. 245, Beerdigungskosten fl. 280, Unterstützungen an NichtM. fl. 2099. Erziehgsbeitr. fl. 736, Kaiser-Jubil.-Widmungen fl 300. Dotierung d. Pensionsfonds fl. 2725.

— Pensionsfond des Wiener Journalisten- u. Schriftsteller-Vereins „Concordia" (1872) T: Allen jenen Mitgliedern d. „Concordia", d. Theilnehmer an dems. sind, sowie deren Witwen u. Waisen, für die in den Statuten vorgesehenen Fälle Versorgungen zu gewähren, u. z. durch Invalidenpensionen (Ruhegeh.), Witwenpension. u. Erziehgsbeiträge. S: Wien. Vereinslokal: I, Rudolfspl. 12. Ausschuß: Dr. G. Steinbach, Red. d. „N. Fr. Presse" Obmann, E. Regen, Direkt. der „Providentia", Allg. Vers.-Ges., Obm.-Stellv., J. Trenschiner, Red., Schriftf., S. Hahn, Red., Cassaverw., B. Bricht, Red., N. Dumba, Geh. R., M. d. Herrenh., Dr. G. Freund, Hof- u. Gerichtsadvokat, Dr. M. Dub, Red., F. Leiter, Red., W. Neumann, Red. M. 193. (Zahl der ausgestellten, in Kraft befindl. Policen: 442). Ende 1897: Aktiva: fl. 1 395 244 davon Effekten: fl. 617 290, Realitäten fl. 653 246, Hypotheken fl 46 209, Saldi fl. 27 525, Kassenbestände fl. 5349, Debitoren fl. 2653, ausstehende Stammbeitragsquoten (bedeckt durch die Policen) fl. 42 343, Inventar fl. 629. Passiva: Prämien-, Schaden- u. Sicherheitsreserven: d. Invalidenfonds fl. 675 942, des Witwenfonds fl. 570 934, des Waisenfonds fl. 26 209, Coursreserve fl. 90 099, Specialfonds zur Erleichterung der Einzahlungen fl. 23 578, Kreditoren (Kautionen u. nicht behobene Pension. 2c.) fl. 8482 Einn.: Stammbeiträge u. Prämien fl. 26 932, Zinsen fl. 28 225, Mietzinse v. Realitäten fl. 53 485, Dotierungen d. „Concordia" fl. 6493, Spenden und Widmungen fl. 7382, Coursgewinn fl. 3231, Erträgnisse aus d. Specialfonds fl. 3844, aus Reduzierg v. Reserven 2c. fl. 70 747. Ausg.: Ermäßigungen der Stammbeitr. und Prämien fl. 13 219, ausbezahlte Invalidenpensionen fl. 1188, Ruhegehalte fl. 36 200, Witwenpensionen fl. 23 100, Erziehungsbeiträge fl. 2260 (Summe der ausbezahlten Bezüge fl. 62 748, seit dem Bestande des Fonds fl. 741 838), Steuern fl. 14 011, Erhaltgskosten der Fondshäuser fl. 5478, Abschreibungen von Realitäten fl. 7228, Regie fl. 10 059, Abschreibg v. Inventar fl. 3678, Tilgungen von Beitragsrückständen aus Specialfonds u. Spenden fl. 371, Dotierungen von Reserven u. Specialfonds 2c. fl. 83 547.

— Alters- und Invalidenkasse der Wiener Journalisten (1898). T: Die Versicherung d. Mitglieder, welche den der Kasse beigetretenen Zeitungen als ständige Mitarbeiter angehören, auf den Alters- und Invaliditätsfall. S: Wien. Vereinslokal: I. Rudolfspl. 12. V: Dr. G. Steinbach, Red. d. „N. Fr. Presse", Obmann, E. Regen, Direkt. d. „Providentia", Allg. Vers.-Ges., Obm.-Stellv., J. Trenschiner, Red., Schriftf., S. Hahn, Red., Cassaverw., B. Bricht, Red., E. Spiegl, Edl. v. Thurnsee, Schriftst., F. Leiter, Red., W. Neumann, Red. Die Casse hat sich in der Generalversammlung vom 16. Oktober 1898 konstituiert. *

—Oesterr. Fachschriftsteller-Verband (1893). T: Vereinigng der Herausgeber, Red. u. Mitarb. der Fachpr. u. sonst. Fachschriftst. beh. Wahrung der gemeinsg. geistigen und wirtsch. Standesinteressen. Klub-Lokal: Wien V, Wienstr. 12. Präs. Ad. Lichtblau. Vice-Präs.: Ed. Straßkaney. Schriftf.: C. F. Pappenheim, G. Wettendorfer. Cassaverwalter: R. Nissek. Secretär: Ad. Meckler. M: 90. Vereinsorgan: Mitteilungen d. Verbandes. Vereinsvermögen fl. 6300. Die Krankenkasse ist aus Anlaß des Jubiläums S. M. des Kaisers Franz Joseph I. in Thätigkeit getreten.

— Verband d. auswärtig. Presse (Association de la presse étrangère) (1882). T: Wahrg des Ansehens d. Standes nach jeder Richtg., Erleichterg der Berichterstattg f. d. ausw. Presse. Mitgl. des leit. Syndikates: A. Szczepanski, Dr. Joh.

Horowitz, H. Greiml. M. 21 ord., vertreten 52 Blätter.

— Goethe-Verein (1878). T: Beförderg des Verständn. f. G. u. Anstrebg der Errichtg e. G.-Denkmals in Wien. V: Obm. GehR. Dr. v. Stremayr, Obm.-Stellvertr. GehR. Freiherr v. Bezecny u. Prof. Dr. J. Minor. Schriftf.: kgl. ungar. Rat F. Karrer u. R. Payer v. Thurn. M: 3 EhrenMitgl., 20 Stifter, 228 M. 1897: Einn. 794 fl. Ausg. 675 fl. Stand d. Denkmalfonds 53 913 fl. O: „Chronik d. W. G.-V." Red. d. „Chronik": R. Payer v. Thurn, IV, Karolinengasse 18. Lokal: I, Eschenbachgasse 9.

— Grillparzer-Verein (1874). T: Förderg d. dtsch.-österr. Litt. d. Anlegg e. Bibliothek f. Austriaca u. Sammlg. d. einschläg. Materials. Handschr.-Sammlg. sowie litter. Verk.-Vermittlung. V: Prof. Ludw. Germonik, Sekretär Dr. Jos. Jamernegg. M: 460. Veröffentl. 99: Wassermann u. Wassergeister, Litt. hist. Studie; Alpenfahrten, Neue Folge; A. Zipper, Grillparzer i. d. poln. Litt., 2. A.; Deutschl. Söhne, Festchor. Einnahmen 2000 fl.

— Wissensch. Club (1876). T: Schaffg e. Zentralpltts. in W. für den Verkehr der Mitgl. sämtl. wiss. Institt. u. Gesellsch. S: Wien I, Eschenbachstr 9. V: Präs.: Exc. Dr. C. v. Stremayr, k. u. k. GehR., Erster Präs. d. Obersten Gerichts- u. Cassationshofes; Vice-Präs.: HofR. Dr. C. Brunner von Wattenwyl u. C. Freiherr v. Poche. GenSekr.: kön. ung. R. F. Karrer. M: 570 (auswärt. Teilnehmer 15). Jahresbericht f. 97/98: der Klub hat 44 Vorträge abgehalt., die befreund. Vereine zus. 53. Jahresrechnung: Einnahm. (inkl. Kassenbestand) 17 063 fl., Ausg. 13 906 fl.

— Litt. Donaugesellsch. eingegang.

Zürich. Zürcher Presse-Verband (1894). T: Wahrung d. Berufsinteressen, Hebung u. Förderung d. Standes, Pflege der Kollegialität, Unterstützg. d. Mitgl. V: Fritz Walz, Präs., IV. Weinbergstr; Senn-Holdinghausen, Vicepräs.; Farner, Sekretär; Rellstab, Kassier: M: 30. Statut v. April 1894, rev. 1896, erweitert 1897. Lokal: Café Metropol.

— Verein Zürcher Presse, Verband der Journalisten und Schriftsteller von Zürich u. Umgebung, zur Wahrung der beruflichen Interessen u. zur Förderung des kollegialischen Geistes. ca. 50 Mitgl. aller politischen und literar. Richtungen. Präs: Dr. W. Bißegger, Chef-Red. der „Neuen Zürcher Zeitung"; Vize-Präs.: Dr. O. Wettstein, Chef-Redakt. der „Züricher Post".

Zwickau. Goethe-Verein zu Zwickau. (1889). Litter.-dramat. Vereinigg für Zwickau u. Umgegend. T: Beschäftigg mit d. deutschen klassisch. Schrifttum unter bes. Berücksichtigung d. mod. Goetheforschung und Unterstützung aller Bestrebungen, die sich auf Gründung einer deutschen Volksbühne beziehen. S: Zwickau i. S. (Friedrichstraße 9 unter d. Adresse des Professor Dr. Kellner). V: Professor Dr. H. C. Kellner, OLehrer, 1. Vors.; H. E. Tauchnitz, Schriftf. M: ca. 100 einz. Personen (Herren u. Damen) und 200 Familien; 2 EhrenM. Sitzungen: Mittwoch abend im „Deutschen Kaiser", außerdem j. vier bis fünf Vorträge über litt.-gesch. Gegenst. bez. litt.-histor. Aufs. O: „Mitt. aus dem GoetheV. Zwickau." (Beilage z. „Zwickauer Tagbl.") red. v. Vorst. Satzungen bei Professor Dr. Kellner erhältlich.

III. Litterarische Chronik.

(Vom 1/1 bis 31/12 98.)

Nekrologie.

In diesem Verzeichn. sind die Persönlichkeiten, die im Lexikon d. XX. Jahrgang des K. enthalten, im Laufe d. Jahres 1898 aber gestorben sind, nur mit Namen, Todestag u. Ort aufgeführt, unter Hinweis auf d. betr. Seite d. XX. J. Von solchen Autoren, deren Tod d. Herausgeber nur durch d. Postvermert auf den zurückgekommenen Formularen bekannt wurde, ist einfach Vor- u. Zuname genannt, dem ein P u. die Angabe der Seite folgt, auf der sich die biogr.-bibliogr. Notiz über den Betr. im XX. Jahrg. findet.

Abel, Frau Franziska (Pf. Friederike Alberti), Nov., * 43, † 22/12 Wien. Adamy, Rud., † 3/1 Darmstadt (5). Alberti, Ed., † 28/8 Voorbe (11). Altenkrüger, Ernst, † P (14). Amrhein, ●, † 16/6 St. Gallen, 53 J. alt. Arnswaldt, C., † P (27). Araruni, Andreas, Mineralg. Techn. Hochsch P. Aachen, † 22/9 Honnef a. Rh.

Bädeker, Jul., Verlgbh., † 22/11 Essen, 77 J. alt. Bagge, Sel, † 16/7 96 (41). Baron, Jul., † 9/6 Bonn (50). Bauer, Bruno, † P (56). Baur, Georg, Osteolog, UP. Chicago, † 25/6 München. Bennecke, H., ?, † 7/4 Nervi (78). Berte, Phil., † 9/3 (86). Benoit, Arthur, Altertumsforscher, † Berthelmingen b. Saalburg, 60 J. alt. Beyttenmüller, Th., † 27/12 Stuttgart (96). Bielmayr, Jul., † P (101). Bito, Herm., † P (103). Birnbach, Otto, † P (106). Böhme, F. M., † 18/10 Dresden (125). Böhmert, Karl, sozialpolit. Schriftst., † 2/6 als Landrichter Dresden. Bohlmann, Aug., † P (131). Bohn, Rich., † 19/8 Straßburg i. E. (132). Bonde, Oskar, Buchhändler, * 25 Ischernichen, † 15/7 Alten-

burg. Bormann, Heinr., † P (139). Bormann, Paul, † P (139). Born, Stephan, † 4/5 Basel (139). Bosse, Hans Alex. v., Schriftst. a. d. Geb. d. Gemeindewesens, † als Kreisbptm. 13/3 Bautzen. Boyle, Georg, † 15/6 97 (XIV, 105.). Borberger, Emil v., †P(143). Braun, Jos., † P (150). Brockhaus, H. R., Mitbes. d. Firma F. A. B., * 16/7 38 Leipzig, † 28/1 das. Bruckmann, Friedr., Verleger München, * 4/6 14 Deutz, † 17/3 Arco. Brunnemann, Karl, † P (170). Buchner, L. A., † 23/10 97 (174). Bühler, Georg, Sanskritforscher, UP. Wien, * 19/7 37 Berstel b. Nienburg, † 8/4 Lindau. Bürde, Emil, † 22/8 Wien (179). Buhle, k.Th., Skatschriftst., † 9/7 Leipzig, 58 J. alt. Burgvogt, Hildrich, † P (187).

Capellmann, Carl, † 8/3 Achen (192). Cassel, Dan. Carl, deutsch-amerik. Geolog, † 21/2 Philadelphia, 77 J. alt. Classen, Johs., † P (201). Cohn, Ferd., , † 25/6 Breslau (204). Cremer, Christ. Jos., †9/3 Schöneberg (213). Cuny, J. L. v., , * 14/6 33 Düsseldorf, † 20/7, UP. Berlin. Curti, Franz, † P (216).

Dames, Wilh., Paläontolog, * 9/6 43 Stolp, † 22/12, UP. Berlin. Danner, Ad., Buchhdl., † 5/6 Mühlhausen i. Th., 73 J. alt. Delff, Hugo, † 2/11 Husum (229). Demmin, Aug., † 16/8 Wiesbaden (230). Deutsch, Wilh., Prf., , * Meseritz, † 4/6 St. Louis, 56 J. alt. Dietrich, Alfr., , GAdmir.R., * 11/7 43 Pirna, † 6/9 Techn. Hochsch.P. Berlin-Grunewald. Dittel, Leopold v., Chirurg, * 1815 Fulnek, † 28/7, UP. Wien. Dittmar, Max, † 21/2 Magdeburg (248). Dittrich, Mathilde, hauswirtschaftl. Schriftst., * 13/11 32, † 14/3 Wien. Dombrowski, Karl v., Begr. d. „Bromberger Tagebl." u. d. „Thorner Presse", † 31/12 Bromberg. Dragendorff, G., † 7/4 Rostock (259). Dronke, Adolf, † 10/6 Neuenahr (264).

Eber, Wilh., † 24/6, Prf. d. Tierärztl. Hochsch. Berlin. Eberhardt, , Schulrat Eisenach, † 3/10 das., 67 J. alt. Ebers, Georg, † 7/8 Tutzing. (275). Ebner, Adelb., † P (276). Ebner-Eschenbach, Moriz Frhr. von, , Gatte v. Marie v. E.-E., * 27/11 15 Wien, † 28/1 das. Egidy, Christoph Moriz v., † 29/12 Potsdam (283). Egler, Lud., † 2/8 Hechingen (283). Eichberg, Dek., † P (287). Eimer, Theod., † 2/5 Zürich (289). Erdmann, K., , Prf., * 1814 Livland, † 8/11 Dorpat. Erkelenz, H., , Schuldir., † 11/4 Cöln, 65 J. alt.

Fechtrup, Bernh., † 23/12 Bonn (324). Fiedler, Frau J. H., † 8/5 (332). Fisahn, Jos., † 4/12 Gera (335). Fischer, F. W., † P (337). Fischer, Rich., † 2/5 Berlin (340). Fischer, Wilhelm, RealGDir. a. D., u. , † 5/3 Bernburg, 76 J. alt. Fitting, Jakob v., DLGerPräs., , † 6/5 Zweibrücken. Fließ, Erich, † P (346). Flörke, Gust., † 15/10 Rostock (346). Förster, Theod., † 27/8 Halle a. S. (350). Fontane, Theod., † 20/9 Berlin. Forckenbeck, O. v., Begr. d. Zeitungsmuseums in Aachen, * 28/10 23, † 29/7 Wassenberg. Francke, Herm., Buchhdl. (Firma List u. F.), † 23/3 Leipzig, 76 J. alt. Freudenthal, Aug., † 6/8 Bremen (365). Friedl, Michael, † P (372). Friedreich, Friedr., † P (374). Fritsch, Ed., † P (377). Fröhlich, Karl, † 2/12 Berlin (379). Froelich, , Stadtarchivar, † 15/1 Graudenz, 76 J. alt. Frühauf, K. J., Nationalökonom, früher UP. Riga, * 4/5 29 Eylau, † 2/8 Berlin.

Gall, Jos., Journalist, † 10/5 Wien (389). Geiser, Bruno, † 25/9 Stuttgart (399). Geißler, Ewald Albert, , . * 20/1 48 Steinigtwolmsdorf, † 15/10, Tierärztl. Hochsch.P. Dresden. Gerold, Hugo, , † 2/6, UP. a. D., 85 J. alt. Glan, Paul, † P (415). Gleich, Ferd., † 23/5 Langebrück bei Dresden (417). Göller v. Ravensburg, † 29/5 96. Götze, W., † 14/11 Leipzig (421). Gottstein, Jak., † P (433). Grasberger, Hugo, † 11/12 Wien (438). Gratzmeier, Jak., † P (439). Graubner, K. F., Verleger (i. F. Wintersche Bgsbchhdl.) † 8/3 Leipzig. Griot, Carl, † P (445). Grube, W. F., Chirurg, † 2/5, UP. a. D. Charlottenburg, 71 J. alt. Gsell Fels, † 12/10 München (457). Gümbel, Wilh., † 18/6 München (458). Gumblowicz, Max, † P (462). Gutmann, Karl, † P (464).

Häberlein, Carl, † 23/2 Greifswald (471). Hagen, H., † 2/9, o. UP. Bern (475). Hallbauer, Friedr., † P (477). Hammer, Guido, Maler u. , * 8/2 21 Dresden, † 27/1 das. Haupt, Ottomar, † 15/8 Paris (500). Hebler, Karl, † P (504). Heerklotz, Adolf , † 30/1 Dresden. Heinrichs, Ernst, † P (515). Heinzel, Max, † 1/11 Schweidnitz (517). Hendel, Otto, Verleger, † 13/12 Halle. Hermann, Wilhelmine v., † P (531). Herold, Jos., † P (532). Hertslet, W. H., † 2/5 Berlin-Friedenau (535). Hinschius, Paul, , , † 12/12 (551). Hipler, Frz., † 17/12 Frauenburg (552). Hochheim, Prof., . † 2/8 Schnepfenthal i. Th. Hofmann, Theod., Verleger, † 21/2 Gera, 53 J. alt. Hollaender, Lud., † P (572). Holthusen, Ida, Redakt d. Londoner deutschen Wochenblatts „Hermann", *Topsens (Oldenburg), † 7/10, 68 J. alt. Hoyns, Georg, † 3/5 Hannover (582). Hruszoczy, Marie Edle v. (Mariam Tenger), * 8/12 21 Warasdin, † 2/12 Berlin. Huber, Alfons, , † 28/11 Wien (582). Huemer, Franz, † P (587). Hummel, Aug., † 19/1 Delitzsch (589).

Jahn, Chn., †P (600). Janauschek, Leop., † 23/7 Baden b.W. (602). Janssen, Jos., † 14/4 Steyl (604). Joest, Wilh., †P(613). Jolly, Jul., †20/1München(615).

Kannegießer, K. C., Prov.Sch.R. a. D., †/, * 1/8 34, † 8/8 Cassel. Kaufmann, Max, † P (641). Kawerau, W., † 25/7 Magdeburg (643). Keiter, Heinr., † 30/8 Regensburg (646). Kerner Ritter v. Marilaun, Ant., , * 12/11 31 Mautern, † 22/6, UP. a. D. Wien. Klarwill, Isidor, † 8/5 Wien (667). Klein, Pfr., Verf. e. Kriegschronik v. Fröschweiler, † 2/5 Nördlingen, 60 J. alt. Klein, Karl Nep., † P (671). Klopfleisch, Friedr., , Ψ, * 12/5 31 Jena, † 31/5, ao. UP. das. Knies, Karl, Nat.Oek., * 21 Marburg, † 3/8 UP. Heidelberg. Kochs, Wilh., , † 15/16.10, UDoz. Bonn, 46 J. alt. Köberle, Georg, † 7/6 Dresden (690). Koeppen, K. F. A., Pandektist, UP. Straßburg, *17/12 22 Goldberg, Mecklenb. Schw., † 2/5 Lichtenthal. Komp, G. Jgn., † P (704). Koriothy, Dom., † P (706). Krafft, Karl, † 11/1 Elberfeld (711). Krause, Entomolog, † 7/11, Amtsgerichtsrath Altenburg. Kreuzhage, Eduard, Musikdir., Musikkritiker, † 7/9 auf der Reise, aus Bad Liebenwerda. Küchler, Friedr., GR., , † 15/1 Darmstadt, 74 J. alt. Kugler, Bernh. v., † 7/4 UP. Tübingen (733). Kulka, Adolph, Novell. u. Journalist, † 5/12 Wien, 75 J.

Lang, Paul, † 18/3Urach(749). Langen, Heinr., † P (753). Latendorf, Friedr., 1/5 Schönberg, Fürstent. Ratzeburg (757). Lattmann, Jul., GDir. a. D., , * 4/3 18 Goslar, † 20/8 Göttingen. Lehmann, Emil, † 28/2 Dresden (764). Leitschuh, Friedr, † 14/12 Bamberg (772). Lempertz, Heinr., sen., Bibliograph, * 2/10 16 Cöln, † 7/2 das. Leo, Fr. A., † 30/6 Glion (776). Lessing, Herm., † 16/4 Berlin (779). Leuckart, K. G. Fr. Rud., † 6/2 Leipzig (780). Liebeskind, Felix, Verleger (Firma: G. A. L.), † 17/3 Leipzig, 61 J. alt. Lincke, Arth. Alex., † P (491). Linden, Jean, , † 2/1 Brüssel, 81 J. alt. Linsemann, Xaver v., † 21/9 Lauterbach b. Schramberg (797). Lorenzi, Phil. de, † P(814). Lossen, Max, † 5/1 München (815). Lübkol, Hugo, † P (820). Lüddecke, Rich., , † 19/1 Gotha, 39 J. alt.

Maisch, Rich., † P (832). Mascher, H. A., volkswirtsch., kulturhist. Schriftst., † 24/8 Hoerde, 74 J. alt. Mayer, Wilh. Musik/, † 26/1 Graz. Mayr, Ambros, † P (854). Maytner, Alberta v. (Pf. Margarethe Halm) † 14/7 Wien (855). Meidinger, Herm., Verleger, † 15/5 Berlin. Merseburger, O., Verlagsbuchhändler, * 8/12 22, † 14/11 Leipzig. Mettenheimer, Karl v., GMedR., , * 24 Frankfurt a. M., † 18/9 Schweriu. Meyer-Ziegler, Conr. Ferd., † 28/11 (880). Mewes, , Reichsgerichts R. a. D., † 3/10, 70 J. alt. Meyer, Friedr., , GymP., † 5/12 Halle a. S. Moldenhauer, Wilhelm, † 16/2 Meran (893). Mücke, Karl, lange Zeit Red. d. „Australischen Ztg." in Adelaide, * 16/7 15 Prov. Sachsen, † 2/1 Hahndorf b. Adelaide. Müller, Elisabeth (Meruéll), † 6/8 Stuttgart (907). Müller, Friedr., † 25/5, UP. Wien (909). Müller, Lucian, † 28/4 St. Petersburg (913). Müller, Otto, , * 12/5 19 Wittenberg, † 13/12, UP. Leipzig. Müller-Angelo, Ad., † P (915).

Nasse, Dietr., Chirurg, ao. UP. Berlin, * 5/11 60, † 1/9 Piz Palü. Neubörser, Generalstabsarzt, , † 20/5 Abbazia, 73 J. alt. Nierenberger, Joh., , Schuldir. a. D., * 1815 Tribuswinkel b. Baden, † 7/7 Wien. Nitzsch, Friedr., † 22/12 Kiel (942). Nöldecke, Karl, † 22/4 Celle (943).

Obsieger, Andreas, † 30/12 (952). Oesterlein, Nik., † 8/10 Wien (956).

Pape, Jos., † 16/5 Büren (973). Papencordt, Kasp., † P (974). Parmet, Adelbert, Ψ, * 31/7 30, † 7/11 AkademieP. Münster. Paul, Oskar. † 18/4 Leipzig (979). Petersen, Paul, Red. v. „Brockhaus Conversations-Lex." † 17/7 Leipzig, 40 J. alt. Pirazzi, Emil, † 8/1 Offenbach(1007). Pistorius, Mart., † P (1008). Pollmann, Aug., Förderer der Bienenzucht, ehemals Doz. d. Landes-Akad. Poppelsdorf, † 16/5 Bonn, 85 J. alt. Potthast, Aug., , † 12/2 Leobschütz (1023). Prellwitz, Eduard, Consul, Uebersetz. griech. Dramen, * 5/8 14 Crefeld, † 24/11 Leipzig. Proskowetz v. Proskow u. Marsdorff, Max, Consul, Reisefschriftst., † 2/9 Fort Wayne (Indiana) 37 J. alt. Pütz, Herm., , , † 5/3, UP. Halle (1034). Pulvermacher, Auguste, † 13/12(1034). Purschke, Robert, Techant, Dialektdichter, * 6/6 13 Linz, † 17/7 Waldneukirchen.

Quadde, Gust., † P (1036).

Rabe, Chr. Fr. Wilh., , † als HochschP. 22/2 Hannover, 60 J. alt. Ratzsch, Rich., gelehrter Stenograph, † 26/5 Dresden. Ranzoni, Emerich, P † (1044). Rappenhöner, Dr. Jos., † 6/2 Bonn (1044). Redner, Leo, † P (1049). Reichard b, Jul., Bes. d. „Dresdener Nachr.", * 27/2 26, † 21/7 Dresden. Reinwald, Gust., † 30/9 (1059). Reuter, Bruno, , GehStaatsArch., † 6/8 Zehlendorf b. Berlin. Reuter, Wilh., † P (1068). Ribbeck, J. K. O., † 18/7 Leipzig (1069). Richter, Th. Hieron., GehBergR., * 21/11 25 Dresden, † 26/9 BergakadP. Freiberg i. S. Riesenthal, Osk. v., † 22/1 Charlottenburg (1078). Ritter, Imm. H., † P (1082). Röseler, Wilh., † 25/12 Hamburg (1090). Rohde, Dr. Erwin, † 11/1

Heidelberg (1092). Rokitansky, Karl, Frhr. v., † 20/6 Graz (1093). Roskoschny, Herm. + P (1100). Roßbach, Aug., ♆, † 28/7 Breslau (1100). Roßbach, Christ. Adolph, Seniorchef der Firma B. G. Teubner, * 26/12 22 Mühltroff, † 6/1 Leipzig. Roten, Leo Luz., Regiergs-Statthalter, Schriftst. u. ✠, † 2/8 Raron, 74 J. alt. Roth, Phil., † 9/6 Berlin (1102). Rotteck, Karl v., Sohn des ♛R., u. a. journalistisch thätig, * 26/12 7 Freiburg B., † bei Woodstock unweit St. Louis. Rück, Andr., † P (1106). Ruprecht, Karl, Verleger, † 9/1 Göttingen, 77 J. alt.

Sandberger, Fridolin v., † 11/4 Würzburg (1123). Schapira, Herm., ⅄, ao. UP., Heidelberg, * 16/8 40, † 2/5 Cöln a. Rh. Scheibe, Auguste, † 6/2 Dresden (1141). Scherbe, Joh., † P (1146). Schillbach, L. P., Chirurg, * 23/11 25, † 30/4, ao. UP., Jena. Schmelzer, Karl, † 6/10 Berlin (1161). Schmid, Johs., † P (1163). Schmidt, L., ♛, † 2/4, UP. a. D. Tübingen, 87 J. alt. Schmidt, Carl, † P (1165). Schmidt-Warneck, Ferd. v., † 28/6 Stuttgart (1172). Schmieden, Else, † P (1173). Schmitt, Rud., emer. Techn. Hochsch.-P., ☭, † 18/2 Rabebeul. Schmitz, Wilh., † 17/6 Cöln (1176). Schneegans, August, † 2/3 Genua (1178). Schneider, Jak., † P (1180). Schneider, Rud., ✗, * 3/12 37, † 9/3, UP. Königsberg, P. Schnitzler, Alfr., ✠, UP. Budapest, † das. 6/12, 62 J. alt. Schönemann, Ludw., † P (1188). Schrader, Jul., Bibliothekar, † 16/6 Berlin, 89 J. alt. Schröder, W. v., Pharmakolog, * 6/3 50, † 28/1, UP. Heidelberg. Schubert, Fritz, Dir d. Leipz. Börsenhalle, Journalist, † 20/5 Leipzig, 61 J. alt. Schueler, G. A. W., † 14/1 Nieder Ingelheim (1208). Schütz, J., Arzt, ✗, † 17/3, emer. UDoz. Prag. Schulin, Friedr., ✠, UP. Basel, * 4/8 43 Frankfurt a. M., † 31/3 Dornachbruck b. Basel. Schultze, Theod., OPräsidial-R. a. D., ⅄, † 6/4 Potsdam. Schumann, William, † 1/5 Berlin (1221). Scherer, Alex., † 9/2 1896 (1232). Schwimmer, Ernst, 27/2 Budapest (1234). Seemann, Theod., † 30/1 Dresden (1239). Semsey de Semse, Frau H., † P (1245). Spiegel, Tobias, Orientalist, † 3/2 Wien, 67 J. alt. Sprinzl, Jos., † 2/11 Prag (1278). Stähr, Georg, † 2/8, UP. b. polit. Oekonomie Kasan, 42 J. alt. Steinhauser, Ant., † P (1292). Stieve, Felix, ♛, † 10/1 München (1303). Stöckhardt, E. Th., ✓, * 4/1 16 Bautzen, † 27/3, UP. Jena. Stricker, Salomon, † 2/4 Wien (1317).

Taschenberg, Ernst, † 20/1 Halle (1330). Thelemann, Otto, ConsistorialR., ✠, * 20/3 28 Pfalz, † 17/1 Detmold. Tille, Frau Alice, † 2/9 (1343). Tomaschek, Joh. Adolf, emer. UP., ✠, ♛, * 16/5 22 Iglau, † 9/1 Wien. Trebitsch, Eb., † 27/3 Wien (1351). [(1359).

Ubbelohde, Aug., † 30/9 Marburg

Wahlen, Franz, Verleger (Berlin), † 18/5 Honnef. Vogel, Bernh., † 12/5 Leipzig (1378). Vogel, H. W., † 17/12 Charlottenburg (1379). Vogel, Max, † P (1380). Voltening, H. A., Verleger, * 16/7 34 Minden, † 18/6 Leipzig. Vorbrodt, ✠, * 15/3 38 Pechau, † 27/9, Stadtschulrath Erfurt.

Wachenhusen, Hans, † 23/3 Marburg (1390). Waizer, Rud., † P (1397). Waldow, Alex., † 8/10 Leipzig (1399). Wallmann, Heinrich, OStabsarzt, Dialektdichter, (Pf. Mattig), † 7/7 Mattsee. Weber, Heinr., † 18/1 Bamberg (1411). Wehrmann, Staatsarchivar a. D., ♛, † 11/9 Lübeck, 89 J. alt. Werner, Karl, † 28/3 Meran (1436). Wiener, Max, ✗, * 11/4 50, † 11/9, ao. UP. Breslau. Wilckens, Mart., † P (1454). Wildhausen, Tobias Wildauer Ritter v., ⁂, polit. ✓, * 4/9 25 Fügen, † 3/4, UP. Innsbruck. Willatzen, P. J., ✠, † 14/12 Bremen (1459). Wislicenus, Homöopath, ✗, † 4/8 Eisenach. Wodiczka, Viktor, † 8/7 Graz (1477). Wörnhart, Leon. M., † 26/11 1892 Molfetta-Bari (1480). Wolff, Oskar, ⚿, † 7/11 Berlin (1485). Wulff, Wilibald, † 2/4 Marmstorf b. Harburg (1494).

Zabuesnig, F. B. v., Verleger, † 2/6 Landshut, 78 J. alt. Zaplетal, Jos., † P (1502). Zehl, Rich., Chefred. d. „Metzer Ztg.", * 14/11 37 Leipzig, † 25/1 Metz. Zeller, Wilh, † 29/8 1897 Darmstadt (1508). Zenker, Friedr. v., † 13/6 Neppentin, Mecklenb. (1508). Zimmermann, Robert, † 1/9 Wien (1517). Zitelmann Karl, bis 77 Kurator des „Reichs- u. Staatsanzeigers", † 17/1 Berlin.

Auszeichnungen, Ernennungen, Jubiläen u. dergl.

Dekoriert bezw. prämiiert wurden:

Achleitner, Arth., fürstl. Reuß ä. L. Med. merita ac dignitati, gold. Med. f. K. u. W. d. Herzogs Theodor in Baiern. Berliner, Dr. Adolf, Berlin. O. der Krone v. Italien. Biedermann, Prof., Jena, SErnestin. HausO. R. I., Meiningen. Böhmerle, Emil, Purkersdorf. Diplom d. Kaiser Joseph Jubil.-Ausst. Both, Casp. Friedr. Baron v., Neu-Gaarz, Diplom u. Med. f. erfolgreiche Thätigk. als Mitgl. d. deutsch. Commission für die Brüsseler Weltausstellg 97. Bunsen, v., Prof., Heidelberg, Albert-Med. der Lond. Society of Arts. Claar, Dr. Maximilian, Rom, k. k. öst.-ung. Jubil.-

Med. Demandowski, Axel v., Red., Berlin, Meckl. Schwer. gold. Med. f. K. u. W. am Bande um den Hals. Deuerling, Dr. Andr., Gutsbes., Burghausen, bayr. Michaelsord. IV. Deutsche Verlagsanstalt, Stuttgart, anläßlich ihres 50jähr. Bestehens die Gr. Gold. Med. f. K. u. W., Württemberg. Diamand, Joseph, Leipzig, RK. d. bulg. Civ.Verd.O. Ebner Eschenbach, Marie v., Wien, österr. Ehrenzeichen f. K. u. W. Elze, Ludwig, HofR., Venedig, RK. d. Anh. HO. Emminghaus, Dr. Otto, Mannheim, Pr. Rother Adl.O. IV. Fetzer, Dr. Berth., Stuttgart, Türk. Tapferkeits-Med. u. Kriegserinn. Med., Medjidié O. IV. Ficzer, Julius, Ritter v. Feldhaus, Prof. emer., Innsbruck, preuß. O. pour le mérite f. W. u. K. Fiebler, Friedr., StaatsR., St. Petersburg, Russ. Stanisl. O. Fischer, Emil, Prof., Berlin, gold. Cothenius. Med. Fleischmann, Moritz, Red., Wien, OffKr. d. Bulg. Alex. O. Floth, Franz, Haselbach, Subvention von 300 fl. von der Ges. z. Förd. deutsch. Wissensch., Kunst u. Litt. in Böhmen. Fresenius, R. Heinr., Prof., Wiesbaden, RK. d. luxemb. Adolph O., Preuß. Rother Adl.O. IV. Friedensburg, Walter, UP., Halle, RK. I d. Großh. Sächs. Haus O. v. Weißen Falken. Gaedechens, Prof., Jena, SErnestHO. R. I, Meiningen. Gottschall, Rud. v, Leipzig, Kommandeurkr. d. O. d. Krone v. Rumänien. Greiner, Hugo, Pfr., Oberweißbach, RK. II. d. SErnestHO. Groß, Dr. Peter, GP., Kempen, Preuß. Rother Adl.O. IV. Hassert, UDoz, Wien, Frz Jos.O. Hecher, Jos., Geist. R, München, Verd.O. v. heil. Michael IV. Heinrich, Dr. Reinh., UP., Rostock, RKr. d. Meckl. Haus O. der Wend. Krone. Hilprecht, Dr. Herm. Volrat, UP., Philadelphia, Komthurkr. d. Osmanié O. mit Stern, des Danebrog O. und des Anh. Haus O. Albrechts d. Bären. Hirschfeld, Georg, Berlin, Wiener Bauernfeld-Preis f. d. Schauspiel „Die Mütter" 96. Kienzl, Dr. Wilh., Graz, SCob.G. Gold. Verdienstkr. f. K. u. W. Kiemning, Dr. Hans, Archivass., Königsberg, Fürst. Lipp. Ehrenkr. IV. Kindscher, GArchivR., Franz, Zerbst, Herzogl. Anh. Dienstzeichen f. 50jähr. Diensttreue. Knorr, Prof., Jena, SErnestHO. R. I, Meiningen. Krause, Eduard, Konservator, Berlin-Friedenau, silb. Med. d. Berl. allg. Ausst. f. Nahrungs- u Genußmittel; Diplome de mérite d. Brüss. Welt-A. 97. Kürschner, Joseph, Geh. HofR., Eisenach, RKr. I des kgl. Sächs. Albrecht O. Landolt, Prof., Berlin, gold. Cothenius Med. Lebodowska, Frau Gräfin Maria Therese, Salzburg, österr. Sternkreuz O. Lindenberg, Paul, Red., Berlin, Schwed. Jubil. Med. gold. Siames. Gedächtn. Med. Türkische Offiziers Dekorationen. Loening, Prof., Jena, SErnestHO. R. I, Meiningen. Meyer-Dr. Wolfgang Alex., Dramaturg, Dresden, RK. I d. Kgl. sächsisch. Albrechts O., bayr. Verd. O. vom Heil. Michael IV, Mothes, Dr. Oskar, Baurath, Zwickau. Großh. S. O. v. Weißen Falken, RK. I. Müller, Prof. D. Karl Jos., Breslau, Rother Adl. O. IV. Ohorn, Dr. Anton. Chemnitz, RK. I d. Kgl. sächs. Albrechts-O., König Alb. Jubil. Festspiel-Preis d. Stadt Dresden. Peters, Prf. Dr. J. B., Bochum, Rother Adl. O. IV. Planck, Gottl., UP., Ehrenbürger v. Göttingen, Benenng ein. Straße das. nach ihm. Ramspeck, Rudolf., Red., Darmstadt, RK. II. Kl. d. Großh. Hess. Verd. O, Philipps d. Großmüth. Richter, GHofR. Dr. Gustav, Jena, Komm. Kr. d. O. d. rumän. Kr. Roloff, Oskar, Hofphotograph, Berlin, Serb. gold. HofMed. mit der Kr. I. Kl. Rosegger, Peter, österr. Ehrenzeichen f. K. u. W. Ruland, Dr. Karl, Schulrat, Crefeld, Rother Adl. O. IV. Saure, Prof. Dr., Leipzig, Wald. Verd. Kr. Scherzer, Dr. Karl v., Gesandter i. R., Görz, GrKr. d. O. d. ital. Krone. Schmidt-Neuhaus, Paul, Pr.-Leut., Berlin, Rother Adl. O. IV. Schwab, Moritz, Bernburg, Gr. gold. ital. Med. m. d. Kr. f. K. u. W. Stern, Prf Dr. Adolf, Dresden, Offiz.-Kr. d. Kgl. sächs. Albrechts O. Stümcke, Dr. Heinr., Berlin, Off.-Kr. d. fürstl. montenegr. Danilo O. Truxa, Dr. H. M., k. Rath, Wien, RKr. d. österr. Frz Jos. O. Volhard, Prof., Halle, gold. Cothenius-Med. Wall, Viktor, Ministerialbeamter, Wien, österr. Jubil. Erinnerungs-Med. u. Jub. Med. für Civilstaatsbedienstete. Woebke, Dr. Erich v., Dir. i. Reichsamt d. J., Berlin, Stern z. Pr. Rothen Adl. O. II., Rechtsritter d. Kgl. preuß. Johanniter O.

Ernannt wurden: Achleitner, Arth., München, herzogl. anh. Prof. Beckmann, Ernst, Prof., Leipzig, o. M. d. k. sächs. Ges. d. W. Biermer, Magnus, Greifswald, o. UP. Carus, Vikt., UP., Leipzig, w. M. d. biolog. Ges. Paris u. o. M. d. k. sächs. G. d. W. Chun, Karl, Prof., o. M. d. k. sächs. Ges. d. W. Cohn, Prof., Breslau, corr. M. d. A. d. W., Wien. Cornelius, v., Prof., München, corr. M. d. A. d. W. Wien. Deißmann, A., UP., Heidelberg, Dr. theol. h. c. d. Marburg. Dettweiler, Peter, Darmstadt, vortr. Rat im Großh. Hess. Min. d. Innern mit d. Titel OSchulR. Diels, Herm., Prof. Berlin, corr. M. d. Akad. d. W. Münz-

chen. Dohrn, Ant., Dir. der Zoolog. Stat. Neapel, M. d. schwed. A. d. W. Stockholm, Dr. h.c. Cambridge. Dreher, Dr. Eugen, Berlin, Prof. h. c. d. Univ. Chicago. Ebhard, Ferd., Oberst i. P., Graz, in den österr. Adelstand erhoben. Elisabeth, Kgn. v. Rumänien, Dr. h. c., Budapest. Engelmann, W., Physiol., UP. Berlin, z. o. M. d. A. d. W. das. Erdmannsdörfer, Prof., Heidelberg, o. M. d. hist. Comm. d. bayr. A. d. W. Fick, Ad., UP., Würzburg, z. corr. M. d. A. d. W., Berlin. Foster, Prof., Dr. jur. h. c., Edinburg. Fresenius, Dr. Wilh., Wiesbaden, preuß. Prof. Friedrich, J., Prof., München, o. M. d. hist. Comm. d. bayr. A. d. W. Fuchs, Laz., Prof., Berlin, corr. M. d. Akad. d. W., München. Gebhardt, Prof., Berlin, Dr. jur. h. c., Edinburg. Geffken, Dr. Heinr., Leipzig, UProf. Gerold, Pfr., Straßburg, E., Dr. theol. h. c., Univ. Straßburg. Gerster, Dr. Karl, Braunfels a/L., SanitR. Goebel, Dr. Eduard, GDir, Fulda, Ehrenbürger der Stadt Fulda. Griesbach, Prof. Dr. Herm. Ad., Mühlhausen i. E., corr. M. d. Soc. de Méd. de Gand. Grunzel, Dr. Jos., Wien, Prof. Hagenmeyer, Heinr., Prof., Ziegelhausen, Dr. h. c. d. philos. Fakultät, Heidelberg. Hartmann, K., Prf., Charlottenburg, GRegR. Hensen, V., UP., Kiel, z. corr. M. d. A. d. W., Berlin. Hilgenfeld, Prof., Jena, Dr. h. c. der schott. Univ. St. Andrews. Hilprecht, Prof. Herm. Vollrat, EhrenM. d. Griech „Syllogus". Hirth, Dr. Friedr., München, ao. M. d. k. bayr. A. d. W., corr. M. d. russ. A. d. W. Hubert, Lud., Prof, Bonn, corr. M. d. A. d. W., Berlin. Jebrzejewski, Franz, Gorzno, corr. M. d. Kopernikusver. f. W. u. Kunst, Thorn. Justi, Ferd., Prof., Marburg, corr. M. d. A. W., Berlin. Kerker. M., Seminar-Dir. a. D., Dr. theol. h. c., Tübingen. Knorr, Lud., Prof., Jena, o. M. d. k. sächs. Ges. d. W. Kocher, Prof., Bern, Dr. jur. h. c., Edinburg. Koser, Prof., Berlin, o. M. d. hist. Comm. d. bayr. A. d. W. Krahmer, Gust., Gen.-Major z. D., corr. M. d. russ. Ges. d. Freunde d. Naturw., Moskau. Kühne, Willy, UP., Heidelberg, z. corr. M. d. A. d. W., Berlin. Kurze, Günther, Pfr., Bornsdain, Dr. h. c. V. Jena. Leskien, Prof., Leipzig, corr. M. d. A. d. W., Wien. Lippert, Woldemar, GOL., Dresden, sächs. ArchR. Ludwig, Hubert, Prof., Bonn. corr. M. d. k. A. d. W., Berlin. Marcks, Prof., Leipzig, corr. M. d. A. d. W., München, u. o. M. d. k. sächs. Ges. d. W. Martin, Prof., Berlin, Dr. jur. h. c., Edinburg. Maué, Dr. Herm. C. RealGP., Frankfurt a. M., preuß. Rat IV. Kl. Meschede, Dr. Franz, UP., Königsberg, ausw. M. d. Moskauer neuropath. und psych. Ges. Meyer, E. v., Dresden, o. M. d. k. sächs. Ges. d. W. Meyer, Wolfg. Alex., Dr., Dresden, k. sächs. Hofrat. Mikulicz, Prof., Breslau, Dr. jur. h. c., Edinburg. Müller, Dr. Dav. Heinr., UP., Wien., w. M. d. A. d. W., Wien. Müller, Karl Jos., UP., Breslau, Geistl. Rat. Müller-Amorbach, Wilh., Aschaffenburg, JustizR. Petersilie, Dr. Alwin v., Prof., Berlin-Friedenau, preuß. GRegR. Pfeffer, W., ✓, UP., Leipzig, z. M. d. belg. A., d. W., Dr. h. c., Cambridge. Pland, Prof., München, o. M. d. hist. Comm. d. bayr. A. d. W. Regel, Prof. Dr. Fritz, Jena, EhrenM. d. Ver. f. Erdkunde, Halle a. S., Ausw. M. d. A. d. gemeinn. W., Erfurt. Reifferscheid, Dr. H. M., UP., Greifswald, preuß. GRegR. Ritter, Prof., Bonn, o. M. d. hist. Comm. d. bayr. A. d. W. Röntgen, K., Prof., Würzburg, Elliot-Cresson-Med. d. Franklin Inst., Philadelphia. Roux, Dr. Wilh., UP., Halle, M. d. A. d. W., Turin. Scheffer-Boichorst, Prof., Berlin, o. M. d. hist. Comm. d. bayr. A. d. W. Scheffler, Dr. Wilh., ThSchP., Dresden, EhrenM. d. Dresd. Ges. f. neuere Philol. Stahl, Ernst, Prof., Leipzig, o. M. d. k. sächs. Ges. d. W. Steindorff, Georg, Prof., Leipzig, o. M. d. kgl. sächs. Ges. d. W. Sträßle, Dr. Friedr., Med., Wien, Kais. Rat. Thoma, Albrecht, Prof., Karlsruhe, Dr. theol. h. c. Univ. Straßburg, Tobler, Prof., Berlin, corr. M. d. A. d. W., Wien. Treu, Georg, Prof., Dresden, o. M. k. sächs. Ges. d. W. Urban, Dr. Michael, Med., Plan b. Tger. corr. M. d. Ges. z. Förd. deutsch. W., K. u. Litt., Prag. Voit, K., UP., München, z. corr. M. d. A. d. W., Berlin. Warnstorff, C., Mittelschullehr., Neu-Ruppin, w. M. d. Kais. Russ. Naturf.-Ges., Moskau; corr. M. d. naturhist. Ges., Nürnberg. Wichert, Pred., Hamburg, Dr. theol. h. c., Kiel.

Jubiläen u. dergl. Baensch, Wilh., Vlbd., Dresden, 20/10 50jähr. Jub. Birt, Alfred, ThSchP., Prag, 7/1 99 25jähr. Schriftst.-Jub. Cohn, Ferd., UP., ✓, Breslau, 24/1 70. Geb. T. Grimm, Hermann, UP., 6/1 70. Geb. T. Günther-Brauer, FrauMarie, Schwerin, 19/10 99 25jähr. Jub. als Bühnenschriftst. Herzberg, G. F., Prf., Halle, 2/12 50jähr. Dr.-Jub. Hirt, Ferd. u. Sohn, Verlag, Leipzig, 2/1 25jähr. Jub. Ramspek, Rudolf, Darmstadt, 3/12 98 30jähr. Jub. als Red. d. „Hess. Volksblätter". Scherzer, Karl v., Gesandter, Görz, Mai 98 50jähr. Dr.-Jub.

Otto Erich Hartleben

Zweite Abteilung.

Lexikon deutscher Schriftsteller und Schriftstellerinnen.

Das nachfolgende Lexikon deutscher Schriftsteller und Schriftstellerinnen beruht zum größten Teile auf direkten Mitteilungen der Verzeichneten.

Die **Reihenfolge der Angaben** ist folgende: Vor- und Zunamen, Hinweis auf die Mitgliedschaft des Schriftstellerverbandes, der Schriftsteller-Genossenschaft, des Lehrer-Schriftstellerbunds, der Genossenschaft dramat. Autoren, der Pensionsanstalt, des Vereins Berliner Presse u. der Wiener Concordia u. ihres Pensionsfonds, des deutschen Schriftstellerinnen-Bundes, des Vereins Berliner Journalisten, der Fechter vom Geist, Pseudonym, Hauptgebiet der litterarischen Thätigkeit, event. Uebersetzerthätigkeit, Stellung und Titel, Adresse (gesperrt), Geburtsort und -Datum (in Parenthese), Bibliographie.

Abkürzungen u. Zeichen: es bedeutet ein (k.) hinter dem Namen, daß der Betreffende katholischer Schriftsteller ist und zwar in Hinsicht auf seine litterar. Richtung. Ferner: ♿: Anatomie, ☄: Astronomie, △: Architektur, ⚘: Botanik, ⚗: Chemie, ♋: Dichtung (bes. Lyrik), ☺: Drama, 𝒻: Feuilleton, ♣: Forstwesen, 🌐: Geographie, ▲: Geologie, ♛: Geschichte, ⚖: Jurisprudenz, ♫: Kunst, 🚜: Landwirtschaft, 🚜⚗: Agrikulturchemie, 🎨: Malerei, Σ: Mathematik, 💉: Medizin, ⚔: Militaria, ⚒: Mineralogie, 𝒜: Mythologie, ⚓: Nautik, 📖: Pädagogik, Ψ: Philologie, ⁂: Philosophie, Ω: Physik, ⚙: Technologie, ✝: Theologie, 💹: Volkswirtschaft, 🐛: Zoologie. — **Ue:** heißt Uebersetzt, die dem **Ue:** angehängten lateinischen Buchstaben zeigen die Sprache an, aus welcher der Betreffende übersetzt u. zwar B(öhmisch), Ch(inesisch), D(änisch), E(nglisch), F(ranzösisch), G(riechisch), H(olländisch), Heb(räisch), I(talienisch), Ind(isch), L(ateinisch), N(orwegisch), P(olnisch), Per(sisch), Port(ugiesisch), R(ussisch), Ram(änisch), S(panisch), Schw(edisch), T(ürkisch), U(ngarisch) 2c.

Zu den **Abkürzungen im ersten Teile der einzelnen Artikel** ist Nachstehendes zu bemerken: =w. = Wissenschaft, ſtr(aße), Reb(akteur), =R(at), O(ber=), o. ordentlicher, a.o. außerordentlicher, P.(Professor), UP. (Universitäts-Professor), HonP. (Honorar-Professor), ThSchP. (Professor der Technischen Hochschule), GP. (Gymnasial-Professor), UDoz. (Privatdozent an einer Universität), ThSchDoz. (Privatdozent an e. technischen Hochschule), Pfr. (Pfarrer), G(eheimer, z.T. auch Gymnasial), GSanR. (Geheimer Sanitäts-Rat), LGR. (Landgerichtsrat), Leg. (Legations), RA. (Rechtsanwalt), R(eal), Dir. (Direktor), ebda (ebenda), VB. (Mitglied d. Deutsch. Schriftsteller-Verbandes), FDS. (Freie Vereinigung deutscher Schriftstellerinnen), BP. (Mitglied d. Vereins Berliner Presse), SchG. (Mitglied d. Deutschen Schriftsteller-Genossenschaft), DDeSchG. (Deutsch-österr. Schriftsteller-Genossenschaft), LB. (Mitglied des Deutschen Lehrer-Schriftstellerbundes), GDA. (Mitglied der Genossensch. dramat. Autoren u. Komp.), PA. (Mitglied d. Pensionsanstalt deutscher Journalisten u. Schriftsteller), CC. (Mitglied der „Concordia", Wiener Journalisten u. Schriftst.-Verein), CP. (dasselbe, aber zugleich auch Mitgl. d. Pensionsfonds der „Concordia"), VWJ. (Verein Berliner Journalisten), FG. (Fechter vom Geist); SJ. Mitgl. der Gesellsch. Jesu, OSB. Mitgl. d. Benediktinerordens, OSF. Mitgl. d. Franziskanerordens, OCist. Mitgl. des Cisterzienserordens, OCap. Mitgl. des Kapuzinerordens.

Zu dem **bibliographischen Teil:** V(erfaßte), H(erausgeber von), Bl(uette), D. oder Dchtg: Dichtung, Dr(ama), E(pos), Erz. (Erzählung), G(edichte), J(dylle), Lr. (Lieder), Lsp. (Lustspiel), M(ärchen), N(ovelle), O(per), Optte (Operette), Posse), Pl(auderei), R(oman), Sc(ene), Sch(auspiel), Schw(ank), Sgspl (Singspiel), Sk(izze), Son(ett), Sp(iel), Tr(auerspiel), Vst. (Volksstück), Zbr. (Zauber=). 2c. Die römische Ziffer hinter dem Erscheinungsjahr giebt die Zahl der Bände an, die das betr. Werk umfaßt.

Bei den **Jahreszahlen** ist 18.. stets weggelassen und es sind nur die letzten Ziffern aufgenommen worden. Bei den bibliographischen Angaben ist meist das Jahr des ersten Erscheinens angegeben, zugleich aber sind neue Auflagen möglichst berücksichtigt worden.

Ein ? vor dem Namen bedeutet, daß das Formular als unbestellbar von der Post zurückgeschickt wurde. Ein * am Schluß des Artikels bedeutet, daß der Name neu aufgenommen wurde und die Angaben von dem Betreffenden selbst geliefert worden sind. Ein (*) bedeutet, daß der Name neu aufgenommen wurde, aber die Angaben von dem Betreffenden selbst nicht zu erlangen waren, sondern von anderer Seite geliefert oder aus Drucksachen entnommen wurden. Ein () bedeutet, daß die Aufforderung um Einsendung von Angaben für den im letzten Jahrgang enthaltenen Artikel unbeantwortet blieb; solche Angaben sind auf Grund bibliographischer Hilfsmittel und direkter Anfragen soweit als möglich nachgeprüft und vervollständigt worden.

Der Herausgeber bittet auch an dieser Stelle dringend um Vervollständigung und Ergänzung des Verzeichnisses.

A.

Aander-Heiden, Eduard, (k.), Genealogie, ♔, Dr. phil., Archiv d. Birstein, Hessen-Nassau (Calcar, Rh. 31/5 48.) **B**: Beiträge zur Gesch. Antiochus d. Gr. 73; Regist. z. Willmanns Westf. Urkundenbuch Bd. III, 76, 77; Res ab Antiochio III. Magno 77; Gesch. d. Geschlechtes d. Frhrn. v. Elberfeld 84, 86, 90 III. ()

Aanenbruch, Curt v., ƒ. Carl Buschhorn.

Aar, Alexis, ƒ. Anselm Rumpelt.

Aar, C., ƒ. Carl Schmidt.

Abai, Ludw., ƒ. Ludw. Stein.

Abani, Carl, ƒ. Gust. Bancalari.

Abbé, Ernst, ∩, Naturlehre, Dr. med. et phil., o. Hon P., Dir. d. Sternwarte u. meteor. Anst. Jena. (Eisenach 22/1 40.) ()

Abegg, Friedr. (Pf. Fritz Iler), Roman, Dr. jur., Prem. Lieut. a. D. Straßburg E., Goethestr. 41. (Emden 14/1 47.) **B**: Vor Straßburg, Erinnerungen aus 1870.

Abegg, Heinr., ✗, Dr. med., Dir. des Prov.-Hebammen-Inst., G. Med. R. Danzig, Sandgrube 41 b. (Königsberg, Pr. 18/3 26.) **B**: Beiträge zur Gynäkologie u. Geburtshilfe 68/88 IV; Bericht über die Hebammenlehranstalt Danzig 69.

Abel, Frau Clementine, geb. Hofmeister, (Pf. Clelie Betemann), Erz., ⁄, ✠ Jugdschr. Leipzig, Langestr. 8. (ebda 15/1 26.) **B**: Meine Sonntage 82; An der Mutter Hand 83; Sprüche, Strophen u. Stimmungsbilder 89.()

Abel, Wilh. (Pf. J. A. Klein; A. J. Faber), (k.), ⁂ Dr. phil., Red. „Stadt Gottes", „St. Michaelskal." u. holl. „St. Michaels-Almanac", Priest. im Missionshause Steyl bei Kaldenkirchen. (Roßbach 4/12 53.) **B**: Passionsblumen 91. ()

Abeljanz, Haruthjun, ⚗, Dr. phil., o. U.-P., ThSchDoz. Zürich I, Neumühleweg 7. (49.) ()

Abels, J. Hrm., (k.), Germanist, ⁄, Litt ♔, Red. b. „Westf. Volksbl." Paderborn, Litt. A. 89. (Heede 13/11 55.) ()

Abels, Ludw. (Pf. Parsifal), ⁄, Dr. med., Red. von „Das Narrenschiff". Berlin S, Wasserthorstr. 39. (Wien 16/8 67). **B**: Aus der Schule der Liebe 97. ()

Abendroth, E. R., ⁂, Dr. phil., U.-Bibl.-Custos, Archiv. d. Kgl. Sächs. Ges. d. Wiss. Leipzig, Brandvorwerkstr. 38 II. (8/8 42.) **B**: Problem d. Materie 89. ()

Abendroth, William, ∩, Prof., Dr. phil., Konrektor am Gymn. z. heil. Kreuz. Dresden, Schnorrstr. 6. (Pirna 10/7 38.) **B**: Anfangsgründe d. analyt. Geometrie d. Ebene 82; Leitfaden d. Physik 84, 95/97 II; **Ue**: Newtons Optik 98.

Aberger, Philipp, (k.), ✝, D., o. U.P. Würzburg, Exerzierplatz 4 1/2 II. (Münnerstadt 1/5 52.) **B**: Papst Eugen IV. 1. Regierungsjahr 84; Einheit des Seins in Christus nach der Lehre d. h. Thomas v. Aquin 89; Von d. göttl. Eigenschaften u. von d. Seligkeit; Zwei d. hl. Thom. v. Aquin zugeschrieb. Abhdlgn. 93; Biblioth. Thomistica, I Th. v. Aquins Compend. theol. 95.

Abraham, Fritz, ♔, Dr. phil., Real-GP. Berlin W, Gossowstr. 3. (ebda 1/8 41.) **B**: Velleius und die Parteien unter Tiberius 85; Tiberius u. Sejan 88. **MitH**: Jahresbericht d. Geschichtswiss. 80/83.

Abrahamsohn, Herm. BP., Politik, Corresp. d. „Danziger Ztg." Berlin SW, Junkerstraße 7. (Nakel 26/8 50.)

Abromeit, Joh., ⚲, Dr. phil., Assistent am Botan. Garten. Königsberg i. Pr., Oberlad 11. (Paschleitschen 17/2 57.) ()

Abt, Frl. Hedwig, BB., Roman, Novelle. Berlin W, Göbenstr. 25 I 26. (Lehesten 20/9 56.) **B**: Evas Roman, R.; Eine gute Partie, R. 92; Abseits vom Glück, R. 94; Der fünfstöckige Don Juan, R. 95. ()

Abu Telfan, ƒ. Manfred Wittich.

Achelis, Ernst Christ., ✝, D., o. U.P., Konsist. R. Marburg, Kenthofstr. 20. (Bremen 13/1 38.) **B**: Bibl. Thatsachen u. d. relig. Bedeutung ihrer Geschichtlichkeit 69; Bedeutg. des a. T. für uns Christen 70; Krieg im Lichte d. christl. Moral 71; Bergpredigt 75; Parteiwesen u. Evangelium 78; Aufgaben d. Christent. unter d. Gebildeten 80; Entstehungszeit von Luthers geistlichen Liedern 84; Aus dem Akadem. Gottesdienst in Marburg 88; Christusreden, Pred. 90/97 III; Prakt. Theol. 90/91 II, 2. A. 98 II; Zur Symbolfrage 92; Grundriß d. prakt. Theol. 93, 2. A. 96; Protest. u. Kirche 95.

Achelis, Thomas, ⁂, Dr. phil., GLehr. **H**: Archiv f. Religionswissensch. Bremen, Sielwall 12. (Gröpelingen 17/6 50.) **B**: Entwicklg d. mod. Ethnologie 88; Entwicklg der Ehe 93; Vergl. Religionswissensch. 93; F. Nietzsche 95; Ueb. Mythologie u. Cultus v. Hawai 95; Vergl. Rechtswissensch. 96; Mod. Völkerkunde 96; H. Steinthal 98; Ethik 98.

Acher, Matth., ƒ. Nathan Birnbaum.

Achilles, Wilhelm, ✠, Leipzig-Eutritzsch, Wiesenstr. 1. (Leipzig 5/11 62.) **B**: Geb. 91; Neue Geb. u. poet. Erz. 95. ()

Achleitner, Arth., ⁄, Prf. München, Erhardstr. 10 III. (Straubing 16/8 58.) **B**: Geschichten aus d. Bergen 89 f. V; Im Passionsdorf 90; Aus d. Hochland 91; Bilder aus d. tschen Alpen 92; Im Gamsgebirg 93; Grüne Brüche 94; Resche Luft 94; Tirol u. Vorarlberg 94; Fels u. Firn 95; Fröhlich Gejaid 95; Die Dobratschrose 95; Auf einsamer Höh'! 96; Halali! 96; Familie Lugmüller 96; Grenzerleut' 96; Jagdbrevier 96; Stier v. Salzburg 96; Im grünen Tann 96; Jochkreuz 96; Radmeister v.

Vordernberg 97; Hirsch von Eßlingen 97; Bronele 97; Gnaden Herr Landrichter, Tir. P. 97; Jagdbischof 98.

Achleitner, Carl, Jugendschr., Dialekt♆, Schulleiter. Senftenbach, Innkreis, ODest. (Braunau am Inn $^{30}/_{10}$ 59.) **B**: Aus'm Wald, Ged. 83; Weil ma in d'Welt taug'n, Ged. 89; Erzählungen 96.

Ackerl, Joh., (k.), pop. ✝, D., Prof. d. Pastoral i. Stifte St. Florian, ODest. (ebda $^{27}/_{10}$ 51.) **B**: D. marianischen Tagzeiten 85; U. l. F. v. Lourdes ob. Wer hat Recht? 14. A. 86; Das größte Wunder der Weltgesch. 98; Wer hat Euch gesandt? 90; Fehlgeschossen! 90; Katholisch ob. Liberal? 91; Larifari 92; Unter Engeln u. Teufeln 93; Am Mutterherzen, oder U. l. F. von Lourdes u. ihre Gegner 98, 2. A. 98.

Ackermann, Cb. (Pf. Carle Arden, The Bookworm, Kela Docetti, C. v. Windeck, Karla Edwards), ✍. H: D. Monatsschr. „BookNotes". Newyork, 3 West 18. Street. (Wiesbaden $^{16}/_{6}$ 63.)

Ackermann, Cb., ✞, Schul- u. SemDir. Eisenach. (35.) **B**: Pädag. Fragen 84, 2. A. 91, 2. Reihe 86, 2. A. 98; Häusl. Erziehg 88, 2. A. 95; Formale Bildg 89, 2. A. 98; H: Salzmann, pädag. Schriften, I 89, 2. A. 96; II 91.

Ackermann, Karl, ⚒, Naturwiss., Dr. phil., ORealschulDir. a. D. Cassel, Ständepl. 15. (Fulda $^{2}/_{3}$ 41.) **B**: Guldinsche Regel 64; Käfer 71; Erdmagn. Inklinat. 84; Biblioth. hassiaca 84, 86, 89, 91 f., 94 f., 97; Bibl. pädag. 86; Schriften d. Vereins f. Naturk. zu Cassel 89, 91 f., 95, 97 f.; Dr. Gundlach 96; Tierbastarde 98.

Ackermann, Rich., Anglicist, Dr. phil., ♗. Lehrer. Bamberg, Kunigundendamm 31. (Lengfurt $^{7}/_{8}$ 58.) **B**: Quell. zu Shelleys poet. Werken 90; Lucanus' Pharsalia in d. Dichtungen Shelleys 95/96. H: Hoffman by H. Chettle 94; franz., engl., ital. Schulausgaben.

Ackermann-Haslacher, Frau Bertha, Roman, Nov. Stuttgart-Berg, Mühlenstr. 1. **B**: D. Braut d. Rebellen 79; Sarah 81; Im Irrenhaus begraben 87, 90. ()

Adácsi, f. Rodiczky v. Sipp.

Adam, Ludwig, klass. ♆, Dr. phil., GP., GOLehrer. Wiesbaden, Emserstr. 40a. **B**: Aelteste Odyssee in ihrem Verhältn. z. Ned. b. Onomakritos u. d. Odyssee-Ausg. Zenodots 77; Odyssee u. d. epische Cyklus 80; Aristotel. Theorie vom Epos nach ihrer Entwickelg b. Griechen u. Römern 89. Homer, d. Erzieher der Griechen 97.

Adami, O., Dr. phil., Redakteur. Berlin SW, Charlottenstr. 15b IV. ()

Adami, Paul. Ned. d. „Kreuz-Zeitg". Berlin-Schöneberg, Menzelstr. 30. ()

Adamš, Heinr., ♛, ⁂, Dr. phil., Hilfsbibliothekar b. d. Kgl. Bibl. Berlin SW, Gitschinerstr. 16. (Göppingen $^{19}/_{5}$ 60.) ()

Adamš-Lehmann, Frau Hope Bridges, popul. ✗, Dr. med., Aerztin. München, Gabelsbergerstr. 20a. (London $^{17}/_{12}$ 55.) **B**: Das Frauenbuch 94, 6. A. 97. II; Die Gesundheit im Haus 98. *

Adelmann, Fräul. Helene. London W, 16 Wyndham Place, Bryanston Square. (Offenbach $^{15}/_{9}$ 41.) **B**: Aus meiner Kinderzeit 92; Ratschläge f. dtsche Erzieherinnen in England 97. (*)

Adelmi, M., f. Melanie Steinrück.

Adelung, Frl. Sophie v., Aufsätze 2c. Stuttgart, Keplerstr. 22. **B**: Piepser 79; Maikäfer auf Reisen 82; Lustig und Traurig 82; Coras Bilderbuch 83; Zwei Mädchenbilder 87; Kleeblatt 88; Rußlana 88. H: „Jugendbühne" 96. ()

Aders, M., Red. d. „Lichterfeld. Lokal-Anz." und Rezitator. Berlin-Großlichterfelde, Berl. Wilhelmstr. 32. ()

Adickes, Erich, ⚖, Dr. phil., OBehrer a. d. ORealsch., a. o. UP. Kiel, Holtenauerstr. 108. (Lesum $^{29}/_{6}$ 66.) **B**: Kants Systematik als systembildender Faktor 87; Kant-Studien 95; German Kantian Bibliography 95/96. H: Kants Kritik der reinen Vernunft mit Einleit. u. Anmerk. 89.

Adler, A., ⚖, Dr. phil., stellv. Dir. d. Handelslehranstalt. Leipzig, Pfaffendorferstr. 6. (Schwebheim $^{10}/_{5}$ 50.) **B**: Leitfaden f. Handelswissenschaft 79, 4. A. 97 u. Volkswirtschaftslehre 80, 3. A. 95. ()

Adler, Friedr., PA., ♆, Kritik, **Ue**: BEFIS., Dr. jur., Sekr. d. Prager Handelsgremiums. Prag. (Amschelberg $^{13}/_{2}$ 47.) **B**: Gedichte 93; N. Ged. 99. **Ue**: Iriarte, Litt. Fabeln 88; Fusinato, Der Student v. Padua 91; Breton, D. Liebenden von Teruel 91; Vrchlický, Ged. 95.

Adler, Friedr., Kunst♆, Archäol., Prof., WGODanA. Berlin W, Burggrafenstr. 15. (ebda $^{15}/_{10}$ 27.) **B**: Mittelr. Backsteinbauwerke d. preuß. Staates; Baugesch. Forschgn; Weltstädte i. d. Baukunst; Baugesch. von Berlin; A. Schlüter; Die hl. Grabeskirche 2c.; Olympia (m. E. Curtius); Nordlandfahrt d. Kaisers; Wittenberg u. Jerusalem; Erlöserkirche z. Jerusalem; Ausgef. Bauwerke.

Adler, Frd. v. der, f. Ed. Fedor Kastner.

Adler, Guido, Musik♛, Dr. jur. u. phil., o. UP., **MitH**: der „Vierteljahrsschrift f. Musikwiss.", Red. b. „Denkm. d. Tonkunst i. Oesterr." Wien XIX/1, Prinz Eugenstr. 10. (Eibenschitz $^{11}/_{1}$ 55.) **B**: Studienz. Gesch. der Harmonie 81/86 II; Das Bühnenfestspiel „Il pomo d'oro" 96/97; Gottlieb Muffat 96; J. J. Froberger 97, 99; F. Biber 98.

Adler, Heinr., CC., Handels- u. Agrarpolitik, Red. b. „Fremdenbl.". Wien III, Ungargasse 63. (ebda $^{14}/_{10}$ 60.) **B**: Centralviehmarkt z. St. Marx 84; Oester.-rumän.

Zollfrage 86; Erneuerung der Handelsverträge87; (m.Kaltenegger): Grau- u.Braunvieh in Ital.-Südtirol 89 2c.; Zillerthaler in Tirol 93.

Adler, Frl. Hel., ♀, Privatiere. Frankfurt M., Scheidswaldstr.30.(ebda $5^{1}/_{2}$ 49.) **B:** Beim Kuckuck, G. 82; Religion u. Moral 82; Ueber Waisenerziehung 85; Vorreden u. Bruchstücke, G. 97; Frau Hampelmanns Gardinenpredigt an die 6 Großmächte in orjendalisch-ochstidentalische Agelegen-

Adler, K., ſ. O. Freitag. [heite 97.

Adler, K., ⚒, Dr.jur., UDoz. Wien III, Reisnerstr. 42. (Prag $3^{1}/_{3}$ 65.) **B:** D.österr. Lagerhausrecht 92; Z. Entwicklungslehre u. Dogmatik d. Gesellschaftsrechts 95.

Adler, K.W., Hauptkassier. Wien VII, Halbgasse 32. (ebda $5^{1}/_{2}$ 33.) **B:** Wer Kinder liebt, 3. A. 84; Der Lehrer als Arzt; Zum Wohle der Jugend 88.

Adler, Max (Pſ. Max Relba), Referendar, ♀, ⁄, ♑, ⚒, ✉. Leipzig, Emilienstr. 12 III. (Döbeln $^{16}/_{6}$ 67.) **B:** Beilchen, G. 87; Aus dem Reiche des Storches 95.

Adler, Mor., ♑, ⚔. **Uc:** FEI. Wien III. Reisnerstr. 42. (Habern $^{3}/_{9}$ 31.) **B:** Krieg, Kongr. u. allgem. Wehrpflicht 68; Offenes Sendschreiben an Theod. Billroth 92.

Adler, Osk. (Pſ. Rich. Osa), Stenogr., ✉, Bankdir. a.D. Berlin SW, Zimmerstr. 84. (Neustadt, OSchl. $^{21}/_{6}$ 38.) **B:** Lehrg. d. einzeil.allg.Kurszchr.80; Lehrg.d.einzeil. Debattenschr. 81; Gesch. d. ersten 25 Jahre d. „Vereins Berl. Grundbes.v.1865"92. **H:** Flugbl. f. Stenogr. 76|77; Flug- u. Fachbl. f. Stenogr. 77/82; Dominosaſpiele 94.

Adler, Sigm., ⚒, Rechts- u. Staatswiſſ., Dr. jur., ao. UPr. Wien VIII, Laudongasse 25 III. (Prag $^{26}/_{11}$ 53.) **B:** Organ. d. Zentralverw. unt. Maximilian I. 86; Erbenwartrecht nach d. ält. bayr. Rechtsquellen 91; Ehel. Güterrecht u.Abſchichtgsrecht nach d. ält. bayr. Rechtsquellen 93.()

Adler, Viktor, Sozialpolit., **H:** d. „Arbeiter-Ztg.", Dr. med. Wien IX, Währingerstr. 26. (Prag $^{24}/_{6}$ 52.)

Adlersfeld, Eufemia o., geb. Gräfin Ballestrem, (k.), Rom., Nov., ♑. Baden-Baden, Langestr. 116. (Ratibor $^{18}/_{8}$ 54.) **B:** Blätter im Winde, N. 76; Verſchlungene Pfade, N. 77; Erbe d. zweiten Frau, N. 78; Lady Melusine, R. 78, 2. A. 94; Tropfen im Ozean, G. 78, 2. A. 98; Heidersblein, R. 80, 3. A, 92; Memoiren d. Feldmarschalls v. Natzmer 81; Raul d. Page, Ged. 81; Was die Blumen sagen, Anthol. 82; Charitas, Anth. 82; Im Glanze d. Krone 82; S. Meteor, Dr. 82; Violet, R. 83; Skaldenklänge, Anth. (mit Lingg) 83; Aus tiefem Borne, N. 84; Augen d. Aſſunta; Maria Stuart 89; D. blonden Frauen v. Ulmenried 89, 3. A. 96; Sol u. a. Nov. 89; Datura Sanguinea u. a. Nov. 89; Um e. Königskrone u. a. Nov. 90; Falkner v. Falkenhof, R. 90 II, 2. A. 96; Goldne Buch, hiſt.-genealog. Regentenlex. 92, 2. A. 97; Zur Attaque — Lanzen gefällt, Hum. 91, 3. A. 96; Katechis. d. guten Tons u. d. feinen Sitte 92, 2. A. 95; Komtesse Käthe, Hum. 94, 12. A. 98; D. weißen Rosen v. Ravensberg, R. 97. **Uc:** Neue Blätter, Tagebuch d. Königin Viktoria 84; Kaiſ. Friedr. III. 88; Erinnerung. a. d. Tuilerien 90; Pommery u. Greno u. a. Hum. 98, 2. A. 98.

Adliw, O., ſ. Oskar Wilda.

Adolf, Jul., ſ. Ad. Ey.

Adolf, L., ſ. Ad. Laſſon.

Adolf, S., ſ. Adolf Silberſtein.

Adolfi, ſ. Alfons Stengele.

Adolfi, B., ſ. Ad. Beneke.

Adolphi, A. v., ſ. Adolf Plönnis.

Adriani, H., ſ. Adriana Hibeau.

Aegidi, Lud.K., Dr.jur., o.HP., GegR. z. D. Berlin W, Tauenzienstr. 6. (Tilſit $^{10}/_{4}$ 35.). **B:** Fürſtenrat nach dem Lüneviller Frieden 53; (anon.) Suum cuique 57; D. deutſche Kern d. italien. Frage, 2. A. 59; Preußen u. d. Friede von Villafranca 59; A. d. J. 1819, 61, 2. A. 82; Schlußakte d. Wiener Miniſterkonf. 60; Aus d. Vorzeit d. Zollvereins 65; Frei Schiff unt. Feindes Flagge (m. Klauhold) 66; Woher und Wohin? 4. A. 66; (anon.) Zeitung aus Utopia v. 1865; (Pſ. Helfenſtein) Friedr. Rothbart, Tr. 71 u. Allerſeelen, dramat. Vertiefung der „beiden Rantzau" 84; D. dtſche Fürſtentum. ()

Aelschker, Edm., ♑, ◉, Germaniſtik, ⁄, ORealſchDir. Steyr, ODeſt. Damberggaſſe 8. (Bielitz $^{27}/_{8}$ 41.) **B:** Maria Thereſia vor ihrer Thronbeſteigung 77; M. Thereſia im Erbfolgekrieg 79; Benediktinerſtift St. Paul 80; Geſch. Kärntens 85 II; Heimatskunde Kärntens 87; Am Wörther See 91. **H:** Schulausg. v. Schillers Maria Stuart 94 u. Leſſings Minna v. Barnhelm 95.

Aenstoots, Stanislaus, (k.), Nov., Pfr. Brüggen, Rheinl., Ehrendomherr von Aquin. (Ruhrort $^{19}/_{3}$ 43.) **B:** Der wilde Roſenſtrauch 84; D. Sohn d. Zigeuners 85, 2. A. 93; Tante Antoinette 86, 2. A. 93; D. gute Katholik 92; D. Schmid v. Burkhorſt 93; Geſch. d. Wallfahrt v. Kevelaer 93; Frz Erlenkamp 94; D. verborg. Teſtament 98.

Aereboe, Friedr., ⁄. Berlin-Friedenau, Friedrich Wilhelmpl. 22. (Hamburg $^{28}/_{7}$ 65.) **B:** Buchführung, Anl. für den prakt. Landwirt 96, 2. A. 98; Unterſuchungen über d. Geldwert d. landw. Produktionsmittel 96.

Agrander, J., ſ. Joſ. Feldmann.

Ahasver, ſ. Ignaz Pauer.

? Ahlborn, Frau Luiſe, geb. Jäger (Pſ. L. Haidheim), Roman, Nov. Bad Harzburg. (Melle $^{14}/_{8}$ 34.) **B:** Im Geiſt u. i. d. Wahrheit 75; Eliſ. v. Brandenburg 8, 12. A. 98; Ein Kampf um's Daſein, R. 77, 2. A. 78; Ein Weib, R. 78, 2. A. 79; Ein Opfer, R. 79, 2. A. 80; Ein Kind der Sünde, R. 80, 2. A. 81; Ein Sohn d. Volkes, R. 81, 2. A. 82; Ein Kampf um's Recht, R. 82, 2. A. 83; Ein Weib d. Vergangenheit, R. 83, 2. A. 84; Ein Kind d. Liebe, R. 84, 2. A. 85; Ein Kind d. Glücks, R. 85, 2. A. 86; Ein Kind d. Leidens, R. 86, 2. A. 87; Ein Kind d. Zufalls, R. 87, 2. A. 88; Ein Kind d. Schickſals, R. 88, 2. A. 89; Ein Kind d. Unſchuld, R. 89, 2. A. 90; Ein Kind d. Natur, R. 90, 2. A. 91; Ein Kind d. Sehnſucht, R. 91, 2. A. 92; Ein Kind d. Hoffnung, R. 92, 2. A. 93; Ein Kind d. Sorge, R. 93, 2. A. 94; Ein Kind d. Freude, R. 94, 2. A. 95; Ein Kind d. Liebe, R. 95, 2. A. 96; Ein Kind d. Ehre, R. 96, 2. A. 97; Ein Kind d. Treue, R. 97, 2. A. 98; Ein Kind d. Heimat, R. 98, 2. A. 98; Ein Kind d. Ewigkeit, R. 98, 2. A. 98; Ein Kind d. Zeit, R. 98, 2. A. 98; Ein Kind d. Welt, R. 98, 2. A. 98; Ein Kind d. Himmels, R. 98, 2. A. 98; Ein Kind d. Erde, R. 98, 2. A. 98; Ein Kind d. Sonne, R. 98, 2. A. 98; Ein Kind d. Mondes, R. 98, 2. A. 98; Ein Kind d. Sterne, R. 98, 2. A. 98; Ein Kind d. Planeten, R. 98, 2. A. 98; Ein Kind d. Kometen, R. 98, 2. A. 98; Ein Kind d. Meteore, R. 98, 2. A. 98; Ein Kind d. Nebelflecken, R. 98, 2. A. 98; Ein Kind d. Milchſtraße, R. 98, 2. A. 98; Ein Kind d. Weltalls, R. 98, 2. A. 98; Ein Kind d. Unendlichkeit, R. 98, 2. A. 98; Ein Kind d. Ewigkeit, R. 98, 2. A. 98; Ein Kind d. Zeit, R. 98, 2. A. 98; Ein Kind d. Welt, R. 98, 2. A. 98; Ein Kind d. Himmels, R. 98, 2. A. 98; Ein Kind d. Erde, R. 98, 2. A. 98; Ein Kind d. Sonne, R. 98, 2. A. 98; Ein Kind d. Mondes, R. 98, 2. A. 98; Ein Kind d. Sterne, R. 98, 2. A. 98; Ein Kind d. Planeten, R. 98, 2. A. 98; Ein Kind d. Kometen, R. 98, 2. A. 98; Ein Kind d. Meteore, R. 98, 2. A. 98; Ein Kind d. Nebelflecken, R. 98, 2. A. 98; Ein Kind d. Milchſtraße, R. 98, 2. A. 98; Ein Kind d. Weltalls, R. 98, 2. A. 98; Ein Kind d. Unendlichkeit, R. 98, 2. A. 98.

78; Schlimme Jahr, R. 80; Familie Braunau, R. 83; Pb. v. Artevelde, R. 84; Im tiefen Forst, R. 85; Schloß Favorite 87; Sich selbst d. Nächste 88; Prinz Dino Adorno 89; Fechtbruder 90; Anonym 90; Ippolito da Medici 92; Unordnungen 94; Pflicht u. Wunsch 95; Hilf dir selbst, R. 96. ()

Ahle, Joh. Nepomut, (t.), D., Regens u. Geistl. Rat. Dillingen a. Donau, Priester-Sem. (Langenmosen 16/5 45.) **B:** Geistl. Christbaum, Festsp. 74|95; Editio Medicaea 95. ()

Ahlefeld, Rudolf v., /. Reisejstildng., Jugendschr., ⚔, Prem.Lt. a. D., Red. Mitgl. d. „Clevel.-Anz.". Cleveland, Ohio, 155 Seelye Avenue. (Bergen a. R. 22|562.)

Ahlfeld, Friedr., Gynäkologie, Dr. med. o. UP., GehMedizR. Marburg a. L., Pilgrimstein 3. (16/10 43.) ()

Ahlmann, Wilh., ✉, Dr. phil., ⚓: d. „Kiel. Ztg." Ktel. (Gravenstein 13/7 17.) ()

Ahlwardt, Hermann, Rektor, M. d. R., Berlin-Großlichterfelde, Bahnstr. 4. (Trien b. Anklam 21/12 46.) **B:** Der Verzweiflungskampf der arischen Völker m. d. Judentum III. 10. A. 92; Eide. Juden 92 III; Neue Enthüllgen, Judenflinten, 4. A. 92; Wach auf, deutscher Michel, 2. A. 92; D. deutsch. Volkes Rettg aus jüd. Knechtschaft 92; Wie es der Jude treibt 92; Judenflinten II, 5. A. 92; Ueb. d. Judenfrage 92; Wahrer und falscher Patriotismus 92; Meine Verhaftung 92; Otterngezücht 92; Red. üb. Judenflinten 92; Bundschuh 95.

Ahlwardt, Wilh., Orientalia, Dr. phil., o. UP. Greifswald. (ebda 4/7 28.) **B:** Ueber Poesie u. Poetik d. Araber 56; Chalef elahmar 59; Elfakhri 60; Abu nowas 61; Diwane der 6 altarab. Dichter 70; Verzeichn. arab. Handschriften zu Berlin 71; Bemerkungen üb. d. Aechtheit der alten arab. Gedichte 72; Anonyme Chronik 83; Landbergsche Sammlung 85; Glaserſche Sammlung 87; Katalog d. arab. Handschr. d. Königl. Bibl. zu Berlin I—IX.

Ahn, Friedr., klass. Ψ, Dr. phil., K. K. u. -Bibl. Amanuensis u. Dkt. i. K. Graz, Schillerstr. 28. (Cilli 5/5 61.) **B:** Bibliogr. Seltenh. d. Truberlitt. 94; Die slovenischen Erstlingsdrucke d. Stadt Laibach (1575—80) 96.

Ahner, Alfr., PA. (Pf. gelegentlich A. Rhena), /, Litteratur✍, Nov., ⬡. Aesthetik, Redakteur. Berlin S, Moritzstr. 20. (Genthin 10/5 61.) **B:** König Kreon, Tr. 90. ()

Ahriman, s. Raph. Ed. Liesegang.

Aichelburg, Eugen Graf, BB., ⚒, Privatier. Wien V, Straußengasse 18, Gut Mohrhof bei Marburg, Steierm. und Graz, Jacominigasse 49. (Feistritz 24/8 62.) **B:** Nachtfalter, G. 89; A g'reimt's Kraff'l, G. 90; Mit Gott und sich allein 91, 2. A.; Auf heiml. Wegen 91; Schmeidograd, e. Sage i. Versen 93; Lieder e. Junggesellen 98; Mein Strauß 98; Skizzen a. d. Süden 98.

Aichinger, Georg (k.), ✍, Priest. Straubing, NBayern, Kloster Azlburg. (Kogl 20/4 35.) **B:** Kloster Metten 59; Bischof Sailers Leben 65.

Aichspalt, Jos. v., ſ. Jos. Schuler.

Aistermann, Heinr. (k.), Krit., ⚓, Rektor. Calcar, Rheinl. (Verl 27/10 46).

Akra, ſ. Adolph Kratz.

Alberdingk Thijm, Paul, (k.), ✍, Dr. phil., o. UP. Löwen, Belg. (Amsterdam 21/10 27.) **B:** D. heil. Willibrord 63; Karl d. Gr. u. ſ. Zeit 68; Handb. d. allg. Gesch. (holl.) 70; Spiegel der niederl. Litt. 75 II; Pb. von Marnix 82; D. Wohlthätigkeits-Anstalten v. 800—1500 i. Belgien 85; Faust in der niederl. Litt. 92; D. ersten Gottfriede von Lotharingen 93; MA. Kalender 93; J. Alberdingk Thijm 91; J. W. Brouwers 94; H. E. Molzer 96.

Albers, Joh. Heinr. (Pſ. Albert v. d. Miele), /, Sagen, Dr. phil., Prf. Metz, Georgenstr. 8. (Meldorf, Holstein 3/10 40.) **B:** Poet. Hausschatz, G. 69; Erziehg Heinr. III. 70; The tragical History of Dr. Faust; Lehre v. Teufel 78; Christl. Feste 78; Lebensbilder a. d. disch. Götter u. Heldensage 79, 4. A. 94; König Dagobert 82, 2. A. 85; Populäre Festpostille 90; Metz u. Umgebung 91; Galerie Metzer Berühmtheiten 92; D. kais. Schloß Urville 94; Die Belagerung v. Metz 1870 96.

Albers, Paul, BB., MA. Ratibor, O.-Schlesien. **B:** Klänge u. Reime aus unpoetischer Zeit, 2. A.; Herr Gerwin, Ep.; Singvogel, sing, G.; Nov.; Frau Fama, Festsp.; Imma u. Einhard, Ep.

Albert, Annie, ſ. A. Kistner.

Albert, Eduard. Chirurgie, Dr. med. et chir., o. UP., Hof R. Wien IX, Maximilianplatz 7. (Senftenberg 20/1 41.) **B:** Diagnostik d. chirurg. Krankh. 75, 7. A. 93; Lehrb. d. Chirurg. 77, 5. A. 96; Poesie a. Böhmen 93; Neuere Poesie aus Böhmen 93; Zur Frage des med. Frauenstudiums 95; Neueste Poesie aus Böhmen 96. ()

Albert, Ernst, Epos, ⬡, Schauspieler. Bremen, Wall 170. (Coethen 5/8 60.) **B:** Pfarrer v. Leuthen, Dr. 86; Derfflinger in Stettin, Dr.; Unschuldig verurt., Dr.; Verjährt, Dr.; Krüppel v. Bremen, Ep. 90. ()

Albert, Georg A., ſ. Arth. Dresler.

Albert, M., ſ. Marie Deutschmann.

Albert, Peter, ✍, Dr. phil., Archivar der Stadt Freiburg, Br., Ringstr. 13. (Steinbach 29/1 62.) **B:** Matthias Döring, ein disch. Minorit d. 15. Jahrh. (89) 92; Gesch. d. Stadt Radolfzell 96.

Albert, Nich., prakt. ✝, Lic. theol., Dr. phil., Superintendent. Grimma. (Döben 19/11 47.) **B:** Gesch. d. Predigt in Deutschld bis Luther I: bis auf Karl d. Gr. 92; II: Seit wann giebt es eine Predigt

in dtsch. Sprache? 93; III: Die Blütezeit der deutsch. Predigt im Mittelalter 96. ()

Alberti, Konrad, s. C. Sittenfeld.

Albertini, Frau Laura v., geb. v. Gugelberg (Pseud. L. Mayer), PA., Graphologie. Ragaz, Schweiz. (Mayenfeld $^{10}/_{5}$ 53.) **B**: Lehrbuch der Graphologie 95. ()

d'Albon u. St. André, Eugen, Baron (Pf. Rich. v. Traunstein), ✓, 🖋, Litt.🖋. Wien I, Steyrerhof 3. (Roman $^{6}/_{5}$ 59.) **B**: D. Panigl Franzosen, Hum. 38; Kronprinz Rudolf 88; Unf. Kaiserin 89; So ist unser Kaiser 89; Im Zeichen d. Myrte 90. ()

Alboth, Joh., ⚒, Lehrer. Altrohlau bei Karlsbad, Böhmen, Hauptstr. 173. (Joachimsthal $^{23}/_{11}$ 61.) **B**: Singen und Ringen, G. 96. *

Albrecht, Carl Friedr. Herm., 🖋. Dr. phil., OLehr., Prf. mit Rang d. Räte IV. Kl. Colmar, St. Peterswall 9. (Lübeck $^{3}/_{1}$ 46.) **B**: Besuche deutscher Könige und Kaiser in Colmar 78; Dtsche Könige u. Kaiser in Colmar 83; Rappoltsteiner Urkundenbuch 91—98 V.

Albrecht, Engelb., ⚒, ☾, Dr. med., Arzt. Langquaid, NBay. (Landshut $^{10}/_{11}$ 36.) **B**: Jn 7 Farben, G. 75; Kaiserlieder 77; Eugenie v. Siegfried, Dr. 78; D. Traum d. Veteranen, Ep. 79; Wittelsbach, Ep. 80; Podagra, Hum. 87; Ger u. Homa, Dichtg. 88; Zwischen zwei Stühlen, L. 90; Ecce homo, Dichtg. 91; Drachenhort, G. 93; Feldzugserinnerungen e. Arztes, G. 95; Knallerbsen und Brennnesseln, Hum. 96; Hochsommer, G. 96; Unf. Heiland, Dcht. 97. ()

Albrecht, Gustav, SchG., 🖋, ✓, Dr. phil. Charlottenburg, Goethestraße 58 III. (Berlin $^{26}/_{7}$ 65.) **B**: Bischof Anselm von Havelberg 89; Totengebräuche in den altfranz. Dichtg. 92; Döberitz i. Osthavelande 94; Schloß und Städtchen Plaue 95; Soldatenbrief, Schw. 95; D. Geispenst als Heiratsvermittler, Schw. 95; D. Keilfuchs, Schw. 96; Wilhelm d. Gr., Festspiel 97; D. Denkmäler in der Siegesallee und ihre Bedeutung f. d. vaterl. Gesch. I 98.

Albrecht, H., s. B. Frhr. v. Münchhausen.

Albrecht, Hans, PA., VB., Nov., Skizze, Redakteur d. „Hess. Dorfzeitg." Wehlheiden b. Cassel, Herkulesstr. 1. (Cassel $^{18}/_{8}$ 73.) **B**: D. Kamerad, milit. Jahrb. 93.

Albrecht, Heinrich, ✓, ⚙, Hygiene, Staatsw., Dr. phil., Prf., Red. d. „Techn. Gemeindeblatt", d. „Zeitschr. d. Centralstelle f. Arbeiterwohlfahrtseinrichtgn" u. „Fürs deutsche Haus". Berlin-Großlichterfelde, Schillerstr. 11. (Nastede, Oldenb. $^{16}/_{3}$ 56.) **B**: Gewerbehygiene und Arbeiterwohlfahrtsbestrebg 90; Wohnungsnot in den Großstädten 91; Musterstätten perf. Fürsorge v. Arbeitgebern f. d. Geschäftsangehörigen (mit Post) 92 II; Handbuch d. prakt. Gewerbehygiene 96; Arbeiterwohnhaus 96; Fünf Jahre prakt. soz. Thätigk. 98. **H**: Bericht über d. deutsche Hygieneausstellung II 85, III 86.

Albrecht, Herm. A. (Pf. Amt. Hermann), BB., Nov., ✓, Pfr. Lahr, Bad., Brestenbergstr. 18. (Freiburg B. $^{6}/_{5}$ 35.) **B**: Bruder Ludwig 72; Schwedenjunker 73; König Eoban 75; Maje u. s. em Oberland, Ged. 77; Präzeptoratsvikari, N. 81; Des Markgrafen Leibmedikus 82; Häfnetjungfer 83. ()

Albrecht, Karl, ✞, Stenogr., Dr. phil. Freiburg i. B., Lorettostr. 28. (Leipzig $^{4}/_{4}$ 23.) **B**: Grammat. Dict. of the Engl. Lang. 53; Gabelsberg. Leben u. Streben 58; Was ist Stenogr.? 2. A. 79; Leipziger Mundart 81; Lehrb. d. Gabelsb. Stenogr. I, 67. A. 98; II, 11. A. 93; Lesebuch f. angehende Stenogr., 8. A. 86; Ziel u. Aufgabe des stenogr. Unterrichts 90; Lustige Lieder und launige Legenden 94; Kurzer Leitf. f. d. Unterr. in d. Gabelsb. Correspondenzschrift 98, 2. A. 98.

Albrecht, Karl, Reiselitt., Hebräisch, Dr. phil., OLehr. Oldenburg i. Gr., Croppstr. 2. (Bergen a. Rügen $^{21}/_{2}$ 59.) **B**: Wortstellung im hebr. Nominalsatze 87, 88; Charizis Leben, Studien u. Reisen 90; Gedichte Melanchthons 92; Rügen 87, 14. A. 98; Joh. Gg. Pfranger 94; Schulbibelfrage 94; Geschl. d. hebr. Hauptwörter 95, 96; Tarschisch des Moze ben Esra 99.

Albu, Moritz, Mode, Red. d. „Modistin". Berlin SW., Leipzigerstr. 73. (Frankfurt a. O. $^{17}/_{12}$ 64.)

Aldenkirchen, Jos., (k.), ✝, Archäol. ⚒🖋, Domkapitular. Trier, Domfreihof 2. (Bonn $^{6}/_{1}$ 44.) **B**: Mittelalterliche Kunst in Soest 75; Drei liturgische Schüsseln d. M.-Alters 83; Frühmittelalterliche Leinenstickereien 85. ()

Alexander, Edward, s. Edward Stilgebauer.

Alexander, Herm. (Pf. Jeremiah Mc. Mulligan), ✓, Red. d. „Newyork. Herold". Newyork City 244 Cast, 13 Str. (Stolpmünde, Pomm. $^{3}/_{1}$ 62.) ()

Alexander, Paul, s. Paul Kleimann.

Alexander, Paul, s. Paul Alexander Wolff.

Alexander-Katz, Paul, SchG., ⚒, Dr. jur., RA. b. Landgericht I u. ThSch-Doz. Berlin W, Leipzigerstr. 103, II (i. Sommer Steglitz). (Dels $^{17}/_{2}$ 54.) **B**: Schriftsätze u. Anwaltszwang 83; Entwurf d. bürgerl. Gesetzbuch f. d. dtsche Reich mit Anm. 88; Die geistige Arbeit der deutschen Architekten u. Ingenieure u. ihr Rechtsschutz 96.

Alexander-Katz, Rich., VB., ⚒, Dr., RA. Berlin W, Kleiststraße 11. (Dels, Schles. $^{22}/_{4}$ 48.) ()

Alexis, Werner, s. Karl Ed. Klopfer.

Alfeld, J. B., ✓, Kritik, Ue: EIF, Stadt-

bibliothekar. Metz, Steinweg 10. (München 31|10 22.)

Alföldi, ſ. Rodiczky v. Sipp.

Alfred, T., ſ. Bibra-Speßhardt.

Algardi, Friedrich (Pſ. Guſtav Wacht), ⊙. Mannheim N 1 3. (Godesberg 16|3 41.) **B:** Herm. d. Cherusker, Dr. 74; Der Ehrenmann, Dr. 75; Reiſemasken, L.; Dolkuroff, Sch.; D. Empfindliche, Schw. 81; Bismarckfeſtſpiel 95; Großh. Friedrich-Feſtſpiel 96; An der Wende d. Jahrh. 98.

Algermiſſen, Joh. Ldw., (k.), Kartograph, ⊕, ⁂, ⊟, /, ♛, ⊙, Berl.-Buchh. Cöln-Riehl, Stammtheimerſtr. 57. (Hildesheim 29|12 47.) **H:** reſp. **B:** von Kartenwerken aller Art, 4 Diözeſ.-Kart. 87|88; Cölner Führer 88, 9. A. 98; Ueberſichtskarte d. 31 Verſichergsanſt. der Invaliditäts- und Altersverſicher. 91; Rechts- und Staatshandbuch für Cölner Bürger 93 u. Nachtr. 96; Pläne bezw. Karten von Cöln u. Umgegend 77, 12. A. 98; 70 verſchied. Atlanten (je 1 für d. Reg.-Bezirke bezw. Prov. od. Staaten) m. Text 77, 14. A. 97; Große Schulwandkarten 78|82, 12. A. 97.

Ali Bey, ſ. Oskar Meyer-Elbing.

Alice, Tante, ſ. M. v. Boettcher.

Alienus, W., ſ. Joſ. Nerking.

Alker, Emmerich, (k.), ♛, Pfarrer. Naſſiedel, Schleſ. (Piltſch, Sch. 18|5 31.) **B:** Chronologie d. Geneſis ꝛc. 81; Chronol. d. Bücher d. Könige u. Paralipomena ꝛc. 89; Die Vortrojan. ägypt. Chronologie im Einklang mit d. bibliſchen 96.

Allan, George, ſ. Mite Kremnitz.

Allerhand, Arnold, CP., /, Red.-Mitgl. d. „Neuen Fr. Pr." Wien III, Hauptſtraße 16. (Jaroslau 8|6 48.) ()

Alleſch, Frau Elly, geb. Reuß (Pſ. E. Relly), Roman, Nov. Goslar a. H., Rammelsbergerſtr. 6. (Bernburg 1|7 53.) **B:** Erreichte Ziele, R. 86 II.

Allihn, Max (Pſ. Fritz Anders), Pfr. Athenſtadt b. Heudeber. (Halle 31|8 41.) **B:** Dürerſtudien 71; Der junge Generalſtab i. Harz 77; Theorie u. Praxis d. Orgelbaues 88; Die Hausinſtrumente Klavier u. Harmonium 91; Skizzen a. d. dtſch. Volksleben 92; Wegw. durch d. Harmonium-Litt. 94; Grundlinien d. Amateur-Photogr. 95. ()

Allmers, Herm., ⚜, Eſſay. Rechtenfleth. (ebda 11|12 21.) **B:** Marſchenbuch 57, 3. A. 92; Dichtungen 60, 2. A. 78; Unſere Kirche ꝛc. 65; Röm. Schlendertage 69, 8. A. 96; Elektra, Dr. 72; Pflege d. Volksgeſangs 76; Dichtgen zu v. Dörnbergs Marſchenbildern 82; Hauptmann Böſe 84; Fromm und frei, Dichtungen 89; Aus längſt und jüngſt vergangener Zeit 96. ()

Allram, Joſ., /, Hum.-Red., Volksſch.-Lehr. Wien IV, Schäffergaſſe 7. (Schrems, NDe. 22|2 60.) **B:** Aus d. Heimat Hamerlings 90; Philantropin, Ernſt u. Hum. a. dem Schul- und Lehrerleben 91; Profeſſor Gokulorum, Schw. (mit Ph. Waldbach) 97.

Alm, Florian, ſ. Friedr. Fiedler.

Alman, Fred. E. S., ſ. Alfr. Manes.

Alper, J. J., ſ. Alb. Zipper.

Alpha, ſ. Alb. Guſt. Noncourt.

Alpinus, ſ. W. Senn-Holdinghauſen.

Als, Jul. v. der, ſ. Julius Löwy.

Alſa, Carl, ſ. Carl Storck.

Alsberg, Moritz, ⚷, Dr. med., Arzt. Caſſel, Bahnhofſtr. 2. (ebda 6|2 40.) ()

Alt, Carl, ♛, Dr. phil. Berlin W, Faſanenſtr. 83 II. (Riga 20|10 73.) **B:** Studien z. Entſtehungsgeſch. v. Goethes Dichtung u. Wahrheit 98. *

Alt, Theodor, Aeſthetik, ⊙, Dr. jur., RA. Mannheim, B 2, 7. (ebda 21|8 58.) **B:** Grenzen d. Kunſt u. Buntfarbigkeit d. Antike 86; Syſtem der Künſte, mit Rückſicht auf d. Fragen d. Vereinigung verſchied. Künſte u. d. Bauſtils d. Zukunft 88; Vom charakteriſtiſch Schönen 93; D. Menſchenrechte, Dr. 94; Freiheit! Sch. 95; Völkerdämmerung, Dr. 96. ()

Altburg, J., ſ. Ignaz Altſchul.

Alten, Frl. Hedwig v., Frauenbewegung, Nov., Aufſatz. München, Adalbertſtr. 41 B. (Harzburg 24|3 47.) **B:** Geſchichten a. d. vollen Leben 86; Neue Geſch. a. d. vollen Leben 88; Der Mörder 89. ()

Altena, Karl Ernſt, ſ. Ernſt Rzesacz.

Altenau, Julius v., ſ. Albrecht Juſt.

Altenberg, Arthur, ⚜, ⊟, Bürgerm., M. d. Preuß. Herrenh. Memel, Alexanderſtr. 7. (Königsberg 18|8 62.) **B:** Diſche Auswanderungsgeſetzgebung 85.

Altenberg, Peter, Nov., Priv. Wien I, Herrengaſſe, Cafe Central. (ebda 9|3 62.) **B:** Wie ich es ſehe 96, 2. A. 98; Aſchantee 97.

Altenburg, Oskar, Auslegung altklaſſ. Schriftſt., Dr. phil., GDir. Wohlau, Schleſ. (Schleuſingen 6|8 43.) **B:** D. Kunſt des pſycholog. Beobachtens; Prakt. Fragen d. pädagog. Pſychologie 98.

Althaber, Frl. Wilhelmine, (k.), Erz., Abhandl., ⚜, Lehrerin a. D. Bonn a. Rh., Maargaſſe 16. (Greifswald 12|6 41). **B:** Vom Irrwege zur Wahrheit 93, 95.

Althagel, B., ſ. B. v. Preßentin.

Althof, Herm., dtſche Ψu. ♛, Dr. phil., Prof., RealGLehrer. Weimar. (Detmold 3|6 54.) **B:** Lautſtand altſächſ. Eigennamen in weſtf. Urkunden d. 9.—11. Jahrh. 79; Grammatik altſächſ. Eigennamen ꝛc. 79; Angilberts Leb. u. Dichtgn 88; Geſch. Tafeln für höh. Lehranſtalt. 90; Lebenskarls d. Gr., v. Einhard übſ. u. erl. 92; Walthariied 96. ()

Althof, Paul (Pſ. f. AliceGurſchner geb. Pollak), BB., Epos, Nov., Kunſtkritik, ⚜. Wien VII, Lindengaſſe 7. (ebda 8|10 69.) **B:** Les habitants de la fleurette 82; Schneeflocken, M. 84; Gernrode, poet. Erz. 90; Die

Afolanen, R. 93; Coghetta, N. 94; Passion, Ged. 97.

Altkirch, Ernst (Pseud.), SchG., PA., Nov., Roman, Kritik, ✍. Dresden-Löbtau, Friedrich Auguststr. 6 II. (Altkirch i. Els. $^{9}/_{8}$ 73.) **B:** D. altertüml. Gasthaus 92; Ich, der Träumer, mit Vorw. v. D. v. Liliencron 96.

Altmann, Albrecht, ⚒, Dr. jur., RA. und Notar, Justiz-R. Groß-Glogau, Poststr. 7. (Ludwigsthal $^{20}/_{3}$ 34.) **B:** Praxis d. preuß. Gerichte in Kirchen-, Schul- und Ehesachen 61; Ev. Union in Preußen 67. **H:** Preuß. ev. Pfarrer von Boche 69, 75. ()

Altmann, Frl. Ida, Nov., Märchen, Lehrerin. Charlottenburg, Friedrich Carl-Pl. 12. (Obschierninken $^{30}/_{6}$ 62.) **B:** Hühnerweisheit, -Lust und Leid 96.

Altmann, Wilh., ♛, Musik-Essay, Dr. phil., UBibl. u. UDoz. Greifswald, Brinkstr. 7. (Adelnau $^{4}/_{4}$ 62.) **B:** Wahl Albrechts II. z. röm. Könige 86; Römerzug Ludwigs d. Bayern 86; Die Doktordissertationen d. dtschn Universitäten 85/86 bis 89/90, 91; Studien zu Eberhart Windecke 91; Regesten König Sigmunds I 96, II 97. **H:** Acta N. Gramis. Cod. dipl. Siles. XV. 90; Urkunden z. Erläuterung d. Verfassgsgesch. Deutschlands i. Mälter 91, 2 A. 95; Windeckes Denkwürdigkeiten zur Gesch. d. Zeitalters Kaiser Sigmunds 93; Urkunden z. brandenb.-preuß. 97 II, z. außerdtschn Verfassungsgesch. seit 1776 97; z. deutschn Verfass.-Gesch. s. 1806 98 II.

Altmann, Wilh., Hum., Chef-Red. d. „Pschütt!-Carrikaturen". Wien XIII/7, Auhofstr. 146. (Lemberg $^{23}/_{8}$ 64.) **B:** Allerlei u. noch etwas 94; Bunter Kram 96; Venus emancipata 96; Fin de siècle 97; Adam u. Eva 98. *

Alton, Joh., (k.), klass. u. roman. Ψ, GP., UDoz. Wien VIII, Josefstädterstr. 97. (Colfosco, Tirol $^{23}/_{11}$ 45.) **B:** Wort zur Charakteristik d. Charaktere d. Sophokles 75, 76; Ladinische Idiome i. Ladinien 2c. 79; Beitr. z. Ethnologie v. Ostladinien 80 u. a.; Proverbi. tradizioni ed aneddoti 81; Einiges zu den Charakteren der Artussage 83; Li Romans de Claris et Laris 84; Rimes Ladines 85; Le Roman de Marques de Rome 89; Anselo von Karthago 92; Chianties e Stories Ladines 95.

Altona, Heinr. b', s. H. Grabow.

Altrichter, Karl Friedr., ♛, Kult. ♛, Landger.-Sekr. Berlin N, Brunnenstr. 85. (Lübben $^{9}/_{6}$ 44.) **B:** Erinnergsblätter, D. 76; Gesch. v. Wusterhausen I. II. 88, III. 89; Gedenkblätter z. $^{9}/_{3}$ 1889, 89.

Altschul, Jakob, ⚒, Dr. jur., Advokat. Wien I, Göttweihergasse 1. (Böhm.-Leipa $^{14}/_{2}$ 43.) **B:** Der Geist des hohen Liedes 74; Nicht um eine Krone 76.

Altschul, Ignaz (Pf. J. Altburg), Nov., Dr. jur., Hof- u. Gerichtsadv. Wien I, Schottenring 31. **B:** Bewegte Herzen, N. 98.*

Altum, Bernh., Naturw., Dr. phil., Kgl. Geg R., Prof. d. Forstakad. Eberswalde (Münster i. W. $^{31}/_{12}$ 24.) **B:** Winke f. Lehrer zur Hebung d. zoolog. Unterrichts 63; Säugetiere des Münsterlandes 67; (m. Landois): Lehrb. d. Zoologie, 5. A. 69/83; Gewehbildg v. Rothirsch, Rehbock, Elchhirsch 75; D. Vogel u. s. Leben, 6. A. 98; Forstzoologie, 2. A. 76/82 III; Uns. Spechte u. ihre forstl. Bedeutung 78; Uns. Mäuse in ihrer forstl. Bedeutung 80; Waldbeschädigg durch Tiere u. Gegenmittel 89. ()

Alwar, s. Alex. Wagner. [gereuth 2. (*)

Aly, Eb., GDA., H. Coburg, Weichen-

Aly, Friedr., Ψ, GDL., Prof., Dr. phil. Magdeburg. **B:** Horaz u. s. Zeit. (*)

Amadei, Anna Gräfin, geb. v. Rosty, ♛. Wien I, Singerstr. 7. (Budapest $^{5}/_{8}$ 28.) **B:** Geb. 96. () [UP. München. ($^{13}/_{8}$ 32.) ()

Amann, J., Gynäkologie, Dr. med., ao.

Amara, George, s. Math. Kaufmann.

Amber, s. Mathilde Berensmann.

Amberg, Leo v., s. Leop. Hirschberg.

Ambros, Jos., ⚒, OLehrer. Wiener-Neustadt, Stadthof. (Saitz, Mähren $^{11}/_{2}$ 45.) **B:** Spielbuch für Schule und Haus, 8. A. 90; Wunschbuch, 6. A. 98; Spruchschatz 89; Die senkrechte Schrift 93; Methodik d. Schreibens, 2. A. 95; Erzählbuch f. Schule u. Haus 93; Method.-praktisch. Handbuch f. d. Volkschul-Unterr. 96 u. a. H: Chr. v. Schmids Ausgew. Erz. f. d. Jugnd, 36 Bdchn. 83; Chr. Fr. Weißes Erz. 93.

Ambrosius, Johanna (Frau Joh. Voigt, geb. Ambrosius), Nov. Groß-Wermeningken b. Lasdehnen, OVr. (Lengwethen $^{3}/_{8}$ 54.) **B:** Geb. I 94, 36. A. 98; II 97, 5. A. 98.

Amelung, Friedr., ♛ u. Kult. ♛, Spiegelfabrikb. Dorpat. (Katharina $^{11.23}/_{3}$ 42.) **B:** Bilder z. balt. Kulturgesch. 79; Gesch. d. balt. Freiwill. Feuerwehr-Vereine 82; Revaler Altertümer 84; Balt. Kulturstudien 85; Gesch. d. Rev. Schwarzenhäupter 85; Festalbum d. Dorp. Gelehrten Esinischen Gesellsch. 88; Balt. kulturhist. Bilderatlas 86 ff.; Studien z. Gesch. Oberpahlens 92; Balt. Schachblätter 93 ff.; Gesch. d. Landschaft Fellin 98.

Amelung, Walter, ⚒, Dr. phil. Rom, Via delle tre Pile 7. (Stettin $^{15}/_{10}$ 65.) **B:** Florentiner Antiken 93; Die Basis des Praxiteles aus Mantinea 95; Führer durch die Antiken von Florenz 96.

Amelung†, W., ⚒, Rektor. Cassel, Frankfurterstr. 13. (Dahlum $^{8}/_{12}$ 45.) **B:** Dinters Grundsätze d. Erziehg u. d. Unterrichts 81; Luther als Pädagog 83, 2. A. 84. ()

Amerikanus, Bernard, s. H. Isecke.

Amerlan, Albert, Naturschilderungen und Völkerkunde, **Ue:** Sp. P., Privatsekr.

Wien IV, Heugasse 14. (Angermünde 4/1 40.) **V:** An der Frontera 83; Nächte a. Rio-Paraguay 87—90, 3. A. 98.

Amerlan, Frl. Frida, PA., Jugendschr. Dahme i. d. M. (Angermünde 19/8 41.) **V:** Kindergesch. für aufmerks. kl. Zuhörer 70, 3. A. 82; Alte, liebe Lieders 2; Erfsungen, Erz. 85; Fürs junge fröhliche Mädchenherz 89; A. Urväter Tagen 90; A. Herd b. Hau-

Amicus, s. Adam Görgen. [ses 97. ()

Amicus, s. Eduard Rüdiger.

Amira, Karl v., Rechtsw, Dr. jur., o. UP., HofR. München, Ainmillerstr. 7. (Aschaffenburg 8/3 48.) **V:** Altnorw. Vollstreckungsverfahren 74; Erbenfolge u. Verwandtschaftsglieder 75; Zweck u. Mittel d. germ. Rechtsgesch. 76; Nordgerm. Obligationenrecht I 82, II 91 u. 95; Tierstrafen u. Tierprozesse 91; Grundr. d. german. Rechts, 2. A. 97. **H:** Endinger Judenspiel 83.

Amlacher, Alb., ♂, Dr. phil., ev. Pfr. Rumes b. Broos, Siebenb. (Broos 27/12 47.) **V:** Urkundenb. z. Gesch. d. Stadt u. d. Stuhles Broos 79; Türkensschlacht a. d. Brotfelde 79; A. d. guten alten Zeit einer Sachsenstadt 80; Damasus Dürr 83; Dacische Slaven und Csergeder Bulgaren 88; Wanderungen im Mühlbachgebirge 89.

Ammann, Aug., ♆, GOLehrer a. D. Wiesbaden, Rheinstr. 85. (Driedorf 25/1 39.) **V:** In ernsten u. heit. Stunden 88; D. Nochusberg b. Bingen a. Rh. 93.

Ammann, Hartmann, (k.), ⊜, ♛, Chorherr d. August.-Ordens Neustift, GP. Brixen, Tirol. (Lech-Alschau 21/6 56.) ()

Ammann, Joh., (k.), ♛, Privatier. Bregenz, Steinebachstr. 32. (Koblach, Vorarlberg 6/10 53.) **V:** St. Gebhardus-Kalender 92, 94; Gesch. des Bregenzerwaldes 93. ()

Ammann, Joh. Jos., Germanist, GP. Krumau. (Hohenems 11/7 52.) **V:** D. Verh. v. Strickers Karl z. Rolandslied d. Pfaffen Konrad 85/97; Passionssp. d. Böhmerwaldes 92. **H:** Höritzer Passionssp. 95; Volksschauspiele a. d. Böhmerwalde 98. ()

Ammer, Th. v. d., s. K. v. Persall.

Ammon, Otto, Anthropologie, Rentner. Karlsruhe i. B., Hirschstr. 114. (ebda 7/12 42.) **V:** Anthrop. Untersuchgen d. Wehrpflichtig. i. Baden 90; Darwinismus gegen d. Sozialdemokratie 91; Die natürl. Auslese b. Menschen 93; Die Bedeutung des Bauernstandes 94; Die Gesellschaftsordnung u. ihre natürl. Grundlagen 95, 96; D. Abänderungsspielraum 96. ()

Amort der Jüngere, s. J. N. Sepp.

Amosis, f. Ludw. Dolberg.

Amschl, Alfred (Pf. A. Berg), ♆, ♂, ⚒, k.u.k. Landesger. Graz, Klosterwiesgasse 27. (Pettau 7/6 52.) **V:** Lieder 92.

Amstein, Fritz, Red. d. „Nat.-Ztg." Basel, Friedensgasse 16. (ebda 8/12 53.) ()

Amster, Mor. (Pf. M. v. Buchland), ♆, Nov., emer. KammerR., **H:** u. Redakt. v. „Der Zirkel". Wien I, Dorotheergasse 12. (Czernowitz 13/12 31.) **V:** Poet. Gedenkbuch 75; Verkaufte Leibrente, L. ()

Amyntor, Gerh., s. D. v. Gerhardt

Anacker, Heinr. Ed. Herm., Dr. med. veter., Prof., Departem.-Tierarzt a. D., Red. d. Monatsschr. „D. Tierarzt". Bingenbrück a. Rh. Coblenzerstr. 45. (Düben 27/6 26.) **V:** Schriften über Veterinärwesen.

Andelfinger, P. Aug. (k.), SJ. ✝, soziale Frage. Wynandsrade, Holl. (Altshausen, Württ. 2/3 42.) **V:** Trauerrede auf Pius IX. 78; Festpred. 79, 88; D. Sozialismus u. d. Arbeitgeber 92. ()

Anderegg, Felix, ♈, ♐, Alp-u. ⚒, Prof. Bern, Lorrainestr. 34. (Röthenbach 21/6 34.) **W.u.H:** landw. Werke, die Schweiz betr. Vgl. Jahrg. 1898 S. 18. ()

Anderl, Adalbert, (k.), Prakt. ✝, Weltpriester u. Pfarrcooperator. Wien II, Taborstr. 19. (Hoschlowitz 21/3 60.) **V:** Prakt. Promptuarium f. Pfarrprovisoren und Neobeneficiaten 96; Zehnsprachiges kath. Krankenbuch 97.

Anderlind, Ottomar Victor Leo, ⚓, Dr. phil., Straßburg i. Els., Hotel Rebstock. (Greiz 9/3 45.) **V:** Wildgärten 68; Beibehaltung oder Veräußerung der Staatswaldungen? 70; Plan üb. die Einrichtg der Forststatistik 74; Forststatistik über Deutschl. u. Österr. 74; Zur Arbeiterfrage in d. Landwirtsch. 78; Allg. Nationalökon. 81; Landwirtsch. in Aegypten 89; Umgestaltung d. Landw.-Betriebes durch die Zweierntenwirtsch. 89. ()

Anders, Fritz, s. Max Allihn.

Anders, Ida, s. Ida Jacob.

Anders, Jos. Frhr. v., ⚒, Dr. jur., o. UP. Graz, Obstgasse 3. (31/1 51.) ()

Anders, K., s. Alb. Kauders.

Anders, Ludw., Roman, Jugendschr., Lehrer. Landsberg a. W. (Wardin, Neum. 8/7 45.) **V:** Graf Hohenfels, R. 85; Ralph, der Waldläufer 85; Die Zweite, R. 87; Samoa 89; Wild-West 91; Von Indianern verfolgt 91; Die Prairiejäger 92; D. Hofmaler des Indianerhäuptlings 94; Der Prairiefuchs 94; Unter rauhen Kriegsstürmen 97.

Anders, N. J., s. N. Jacob.

Andersen, Frau Maria, geb. Kreyher, VB., Volksfch.-Lehrerin. Breslau, Fährgasse 5. (ebda 21/1 52.) ()

Andrae, Paul, Nov., ♆. Sieber, Hannover. (Grabow, Lausitz 25/12 54.) **V:** Raubtiere Deutschlands und deren Jagd 96.

? **Andrae-Romanek,** M., Frau Prof. Frankfurt a. M. **V:** Oben und Unten,

André, Hugo, s. A. H. Elm. [soz. R. 97. ()

Andrea, Ant., s. George Carel.

Andrea, Silvia, s. Joh. Garbald Gredig.

Andreae, Frl. S. Frieda, ♂, Erzählg., Ue. EF. München, Leopoldstr. 81 I. (Frank-

furt a. M. 15/3 40.) **B**: Stille halbe Stunden f. d. Passionszeit 79; Camilla 79; Im Hinterhaus, E. 81; Der Ruhme Erbstück, E. 84; Dunkle Gotteswege 84; E. Geschwisterpaar 85; Eva 85; Schwester Barbara 86; Sieg der Liebe 92; Was Tante Selma erzählte 92; Wie die Saat, so die Ernte, E.; Land od. Stadt? E. 93; Zwei Brüder n. d. Engl. 93; St. Nikolaus, Märchen; Emmys Lieblinge, dgl.; Hundegeschichten, dgl. 93; Die Sünde ist der Leute Verderben 97; D. Liebe sucht nicht das ihre 98; Kalendergeschichten.

Andreas-Salomé, Frau Lou, Berlin-Schmargendorf. **B**: Im Kampf um Gott; Ibsens Frauengestalten; Friedrich Nietzsche in seinen Werken; Ruth; Aus fremder Seele; Zenitschka; E. Ausschweifung; Zwei Erz.

Andree, Rich., ● u. Ethnogr., Dr. phil., **H**: d. „Globus". Braunschweig, Falkenlebenthor-Promenade 13. (ebda 26/2 35.) **B**: V. Tweed z. Pentlandföhrde 66; Abessinien 69; Nationalitätsverh. u. Sprachgrenze in Böhmen, 2. A. 71; Tschechische Gänge 72; Wendische Wanderstudien 74; Deutsche Nordpolfahrer 2c. 84, 5. A. 89; Physikal. Atlas des Dtschn Reichs m. D. Peschel 77; Ethnogr. Parallelen u. Vergleiche 78; N. F. 89; Zur Volkskunde d. Juden 81; Allg. Handatlas 81, 4. A. 98; Metalle bei den Naturvölkern 84; Anthropophagie 87; Flutsagen 91; Braunschw. Volkskunde 96.

Andresen, Georg, **Mith**: d. „Wochenschrift f. klass. Philol.", Dr. phil., GPrf. Berlin SW., Hagelsbergerstr. 44. ()

Andresen, Frau Stine, geb. Jürgens. **W**. Bobdirum b. Wyk auf Föhr. (ebda 27/9 49.) **W**: Gesammelte Geb., 2. A. 96. ()

Andriano, Frl. Emma, **WB**., Roman, Nov. Karlsruhe, Baden, Westendstr. 4. (ebda 3/5 69.)

Androclus, s. C. Gustav Schäfer.

Anemüller, Ernst, Dr. phil., GOLehrer, Bibl. d. Landesbibl. Detmold. (Rudolstadt 26/9 59.) **B**: Gesch. d. Verfassung Mailands 1075—1117, 81; Bibl. lippiaca 86 (mit O. Weerth); Urkundenbuch v. Paulinzelle I 89; Paulinzelle, 2. A. 90; Kyffhäuser u. Rothenburg, 2. A. 92; Wanderungen d. Thüringen (m. A.) 95. **H**: Katalog der Landesbibl. zu Detmold 1869—95 96.

Angeli, Franz, (k.), ✝, OSF, Dr. theol. u. phil., Gen.-Komm. d. heil. Landes, Red. d. „Posaune d. heil. Kreuzes". Wien I, Franziskanerplatz 4. (Fsztimer 46.)

Angelo, s. Ludw. Kurz zu Thurn u. Goldenstein.

Anger, Rich., /, Dir. d. „Luisentheaters". Berlin SO., Reichenbergerstr. 34 I (ebda 24/10 46) **B**: Berliner Leben, P.; Familie Stinte, P.; D. Weisheit Salomonskys, P.; Pferdemeier u. Sohn, P.; Berliner Tiroler, P.; Athanas u. Comp., P.; Der Kohlenprinz, P.; Vorwärts, Zeitb.; Spreelottchen, Gesangs P.

Angerer, Ottomar, Chir., Dr. med., o. UP. München, Barerstr. 30 I. (Geißfeld 16/9 50.) **B**: Studien üb. d. Resorption von Blutextravasaten 79. ()

Angerer, P. Vigil, (k.), OCap., Asketse, Prediger. Innsbruck, Saggengasse 6. (Meran 29/9 59.) **B**: Antonius v. Padua 95; Predigt. 96; A. Hofers letzt. Tagen. 96 ()

Anhäuser, W. H. OGer. R. Cöln, Eintrachtstr. (Trier 19/11 41.) **B**: Tarquin der Stolze, Dr. 78; Nora, Dr. 79; Geb. 82; Corfiz Ulfeld, Dr. 84. ()

Anheier, Peter, (k.), **H**: u. Red. d. „Stimmen v. Berge" u. des „Geistern für d. Jugend". Dir. d. bisch. Convikts Trier. ()

Anhuth, Fräul. Clara, Erz., Humor. Danzig, Hundegasse 128 p. (ebda 3/1 56.) **B**: Lustige Geschichten 98.

Ankel, Otto, ●, ♛, Dr. phil., OLehr. u. Dirigent d. Handelsch. Hanau, Bebraer Bahnhofstr. 14. (Wiesbaden 3/12 60.) **B**: Grundzüge der Landesnatur des Westjordanlandes 87; Spruch- u. Liedersammlg. f. d. ev. Religionsunterr. 96; Graf Ph. Ludwig II. u. d. Gründg. v. Neu-Hanau 97. ()

Ankelein, Christian, (Pfs. Nielenka), /, Gen.-Post Dir. Sekr. a. D. Frankfurt M., Jahnstr. 41. (Neustadt a. M. 7/12 20.)

Anklam, Fräul. Luise, **WB**., Jugendschr., H, Humor. Berlin SW, Hallescherstr. 8, III b. Dr. Stern. **B**: Kindergeschichten 97.

Annas, W. Ernst (Pseud. E. Hacklander-Rheinländer), ♛, Humor, Lehrer. Bliersheim b. Friemersheim a. Rh. (Ratingen 19/4 59.) **B**: Van de Vaterkant bit an de Alpenwand 85; De plattdütsche Kalend. 87; Famil. Klappspohn op der Vergnügungsrijs 88; D. verdeckte Schüssel. Kinderkom. 94.

Annuske, Frl. Elise (Pfs. O. Gaander), Nov., Lehrerin. Bad Oeynhausen, Westf., Johannitерstr. 1 a. (Culm a. W. 31/10 60.) **B**: Weihnachts- u. Sommergeschichten 96.

Anonyma, s. Aurelie Obermayer.

Anschütz, Richard, ♛, Dr. phil., o. UP. Bonn, Moltkestr. 11 (ebda 10/8 52.) ()

Ansion, Frau Kunig., (Pfs. Kunigunde Ansion Hasatty), WB., Roman, Nov., Hauptmannsgattin. Wien VIII, Löwenburggasse 2. (ebda 25/8 63.) **B**: Versch. Geschichten 91, 2. A. 93; Die Kochkunst 95.

Anthes, Eduard, Ψ, ♛, Dr. phil., G.-Lehrer, **H**: des „Archiv f. hess. Geschichte u. Altertumskunde". Darmstadt, Niederramstädterstr. 47. (Brensbach i. O. 3/6 59).

Anthes, Otto (Pfs. O. Eugen Thoffan), Nov., H, /, Kritik, O.-Lehrer. Gera, Schillerstr. 14. (Michelbach, Hessen-Nassau, 7/10 67.) **B**: Sternschnuppen, N. 96; Möblierte Herren, N. 96, 2. A. 98; Beim Kom-

miß 97; Klosterjungen (m. F. Gräfin zu Reventlow) 97.

Anthony, s. Wilh. Asmus.

Antje, f. Frau R. A. Brons.

Antoinette, f. Tony Pauly.

Anton, H. S., lat. Grammatik, Dr. phil., GDir. a. D. Jena, Humboldtstr. (Kloster Roßleben $^{27}/_{1}$ 30.) **B**: Quae intercedat ratio inter Ethicorum Nicom. librum VII. 12—15 et X. 1—5 59; De hominis habitu naturali quam Aristoteles in Ethicis Nicomacheis proposuerit doctrinam 60; Dtsche Partikel noch im Latein. 69; Studien zur latein. Grammatik 69/88; Beob. üb. d. Konstrukt. d. latein. Zeitpartikeln antequam u. priusquam 71; Byrons Manfred 75; D. btschen phraseolog. Verba i. Latein. 78; Zusammenstellung etymol. Erklärungen homerischer Wörter 82; Qu. Horat. Flacc. Epistolae f. d. Schulgebrauch erklärt 88; Generalreg. z. Berl. Zeitschr. f. d. Gymnasialwesen Bd. 1—40, 93.

Anton, Paul, ♂, ☉, Red. Königsberg, Pr., Schützenstraße 12 II. (Borna b. Leipzig $^{8}/_{557}$.) **B**: Musikal. Verhältn., L. 87; Streber, L. 88; Jungblut, S. 89; Afrikan. Insel, L. 89; Schaum, L. 91. ()

Antoni, F., DDeSchG. Wien VI, Mittelgasse 27. (*)

Antoniewicz, Johann v. Boloz, Kunst- ♛ u. Kritik., Dr. phil., UP. Lemberg, Grüne Gasse 7. (Gut Skomorochy, Galiz. $^{14}/_{5}$ 58.) **B**: Joh. Elias Schlegels ästhet. u. dramaturg. Schriften 86; Ikonographisches zu Chrestien de Troyes 90 u. a.

Antony, F. (Ps. Ant. Nikolowsky). Wien III, Mittelgasse. 27 (ebda $^{7}/_{4}$ 55.) **B**: die Dramen: Aprilnarr, Stabstrompeter, Wien bleibt Wien, Peter Zapfel, Ein Grasteufel, Oesterreich-Ungarn wie es lebt und liebt, Der dumme August, Ein alter Haladri! Wien im XX. Jahrh., Unser Volk in Waffen, Die Deutschmeister sind da, Flotte Geister, Die Arbeit hoch! Herr von Riglhofer, Die Liebe auf den ersten Blick, Der Zauberlehrling, 100,000 Kronen, O du Million! Nigerls Reise nach Paris, Wiener Touristen, Die flotten Weiber von Wien. ()

Antropp, Theodor, DDeSchG., Redakteur. Wien II, Ungargasse 25. (*)

Anzoletti, P. Patricius, (k.), ✠, Lehrer. Bozen. (ebda $^{17}/_{8}$ 58.) **B**: Jahreszeiten, Ged. 62; Ged. 64; Zur Heimatfrage Walthers v. d. Vogelweide 76; Walther v. d. Vogelweide u. d. Innervogelweiberhof 89. ()

Apelt, Otto, Ψ, Dr. phil., GDir. Eisenach, Theaterstr. 27. (Jena $^{28}/_{12}$ 45.) **B**: Untersuchgen üb. d. Parmenides b. Plato 79; Dtsche Aufsatz in d. Prima des Gymnas. 83; Ausg. v. Aristoteles de plantis etc. 88; Beiträge zur Gesch. der griech. Philos. 91. **H**: Platon, Sophista 97.

Apffelstaedt, Max (Atz), ✠, ⁄, prkt. Zahnarzt. Münster i. W., Ludgeristr. 79. (ebda $^{4}/_{8}$ 63.) **B**: Menschliche Tragödie 92.

Apostata, f. Maximilian Harden.

Appel, Carl, roman. Ψ, Dr. phil., o. UP. Breslau, Forckenbeckstr. 6. (Berlin $^{17}/_{5}$ 57.) **B**: Das Leben u. d. Lieder d. Trobadors Peire Rogier 82; Die Berliner Handschriften der Rime Petrarkas 86; Zur Entwickelung ital. Dichtgn Petrarkas 91. **H**: Provenz. Inedita aus Pariser Handschriften 90; Provenz. Chrestomathie 95; Poésies provençales inédites tirées des manuscrits d'Italie 98.

Appell, Wilhelm, Litt ✍, ☉ ♛, Dr. phil., ehemal. Biblioth. am South Kensington Mus. London SW, Wandsworth Common, Cicada Road 20. (Offenbach $^{17}/_{4}$ 29.) **B**: Rhein u. Rheinlande 47/53; Haus mit d. 3 Lyren 2c. 49; Werther u. s. Zeit 55, 3. A. 82; Ritter-, Räuber- u. Schauerromantik 58; Monuments of Early Christian Art 72; Christ. Mosaic Pictures 77; The Dream of Poliphilus 89, 2. A. 93; Honor: or, the Story of the Brave Caspar and the Fair Annerl. By Clemens Brentano. Transl., mit Einl. 47. **H**: Donna Diana, mit Einl. 62; E. Galotti, mit Einl.: E. G. auf d. Bühne 72. ()

Appiani, f. Herm. Plahn.

Aprilis, Adalbert, f. Rob. Baum.

Apt, Max, Rechts- u. Staatsw., ⚖, Dr. jur. Berlin W, Magdeburgerstr. 33. (Gr. Strelitz $^{16}/_{8}$ 66.) **B**: Pflicht zur Urkundenedition, 2. A. 92; Grundlegende Entscheidungen d. RGer. auf dem Gebiete d. Strafrechts 92; Rechtsprechung d. RGer. auf d. Geb. d. preuß. Privatrechts 95. **H**: Die grundlegenden Entscheidung. d. Reichsger. 2c. III. ()

Ara, Adrian v., ✠, Advokat. Olten, Schwz. **B**: Die Schlacht bei Dornach, Hist. Sch. (*)

Arand, Frau Cäcilia, geb. Schuhmacher, (k.), Roman, Nov., Erz. Waldsee, Württ. (Winterstettenstadt $^{2}/_{12}$ 38.) **B**: Immergrün, Erz. 96; Kindergeschichten 96 u. a. *

Archenhold, Friedrich Simon, SchG., ☽, Dir. d. Treptow-Sternwarte bei Berlin. Berlin-Treptow, Treptow Sternwarte (Lichtenau $^{2}/_{10}$ 61.) **B**: Ueber d. Identifizierungsversuche d. Sternes mis r der Assyrer 87; Das Riesenfernrohr auf d. Berl. Gewerbe-Ausstellung 96.

Arden, Carle, s. Ed. Ackermann.

Arends, Hans, ⁄, SchG., **H**: der „Corresp. Gelb" Berlin N, Krausnickstr. 13 p. (Breslau $^{29}/_{453}$.) **B**: Zwisch. Standesamt u. Kirche, Sch. 91. **H**: d. Handbuchs „Börsenwerte" 95. ()

Arendt, Johann Karl Wenzel, (k.), Kunst-Archäologie, Staatsarchitekt. Luxemburg, Königsring 21. (Bianden $^{11}/_{3}$ 25.) **B**: Sammlg selbstentworfener, ausgeführ-

ter Altäre, Kanzeln u. sonst. Kirchenmöbel 66; Prinz Heinrich d. N. 79; Monographie du château de Vianden 84; S'Quirin, Monogr. 88; Reisestudien od. die Anfänge der christl. Kunst in den Katakomben 89; Das monumentale Trier 92; Blumenlese a. d. Gesch. d. Burg Vianden u. d. Nassau-Viandener Grafenfamilie 94; Schloß Lützelburg 96; L'au-delà 97. ()

Arendt, Frau Olga, geb. Morgenstern, ♪, Vortragskünstlerin, dram. Lehrerin. Berlin W, Kalckreuthstr. 9. **B:** Für gesell. Kreise 88, 2. A. 98; Dramatisches Märchenbilderb. 91; Sylvesternacht, romant. Erz. 93; E. Freundschaftstag, L. 94. ()

Arendt, Otto, Politik, ✉, Dr. phil, M. d. R. u. M. d. Pr. Abg.-H. **H:** d. „Deutsch. Wochenblattes". BerlinW, Kalckreuthstr. 9. (ebda $^{10}/_{10}$54.) **B:** Deutschlands internat. Zahlungsbilanz in den letzten Jahrzehnten d. Silberwährung 80; Vertragsmäß. Doppelwährg. 78; Allg. Staatsversicherg 81; Reichsunfallversf. 81; Deutschlands Währungspolitik 81; Restitution d. Silbers 81; Off. Brief an L. Bamberger 82; Wider Soetbeer 82; Börsensteuer u. Börsenorganisation 85; Ziele deutsch. Kolonialpolitik 86; Währungsstreit in Deutschland 86; Erhöhung d. Getreidezölle 87, 3. A. 88; Kaiser Friedrich und Fürst Bismarck, 2. A. 88; Streit um die dtsche Emin-Pascha-Expedition, 2. A. 89; G. Freytag über Kaiser Friedrich, 7. A. 89; Zukunft d. Reichsbank 89; Fehler unsf. inner. Politik seit d. Tode Kaiser Wilhelms I., 3. A. 90; Ein deutsch-franz. Bündnis 92; Leitfaden der Währungsfrage, 17. A. 93; Bambergers gold. Zeitalter, 5. A. 93; D. Silberenquete, 4. A. 94; Die Lösung d. Währungsfrage 94; Wie Deutschland z. Goldwährung kam 94; Koch u. die Währungsfrage, 3. A. 95. ()

Arendt, Rudolf, ⚗, Dr. phil., Prf. d. Chem. Zentralbl. Leipzig, Gustav Adolfstr. 14 I. (Frankf. a. O. $^{1}/_{4}$ 28.) **B:** Unterricht i. d. ⚗ an höh. u. nieb. Schul. 62; Organisat., Technik u. Apparat d. Unterr. i. d. ⚗ 68; Der Anschauungsunterr. i. d. Naturl. 69; Lehrb. d. anorgan. ⚗, 3. A. 75; Grundr. d. anorgan. ⚗, 3. A. 80; Technik d. Experimentalchemie, 2. A. 91; Leitfaden f. d. Unterr. in d. ⚗ 84, 7. A. 98; Bildungselemente u. erziehl. Wert des Unterrichts in der Chemie, 2. A. 95; Methodik. Lehrg. d. ⚗ 86; Materialien f. d. Anschauungsunterr. in d. Naturl., 4. A. 86; Grundz. d. ⚗, 7. A. 99; Didaktik u. Methodik des Chemie-Unterrichts in: Handbuch d. Erziehgs- u. Unterr.-Lehre, Abt. ⚗ 95.

Arenhold, J. W. (†), D., Prof. a. Priester-Sem. Fulda. (Amöneburg $^{15}/_{5}$ 45.) **B:** Vorzüge d. dogmat. Traktate Franzelins 73; Louise Lateau 75; Die heil. Bischofsweihe 81; Unterr.- u. Andachtsbüchlein f. Firmlinge 82 u. a.

Arens-Braunrasch, Frau Auguste v. (Pf. Jul. Rasch), BB., Roman, ⚖, Gerichtsrätin. Wiesbaden, Louisenstr. 6. (Mainz.) **B:** Aus d. Lande d. Maggaren, R. 84, 2. A. 86; Freihaus am Dome, R. 86; Kampf um Glück, L. 88; Marianne, N. 92; Schloß Lichtenegg, R. 99.

Arensen, Adolf (Pfd. Adolf Kleiner), Nov. u. Libretto. Cannstatt, Badstr. 42. (Altona $^{14}/_{5}$ 55.) *

Arent, Wilh. (Pf. Hans Derlon; Ludw. Tarnè; Karl Ludw.; Hrm. Walter; W. Raten; Ludwig Cesari), ♪, ⁄. Berlin SW, Gitschinerstr. 111. (ebda $^{7}/_{8}$ 64.) **B:** Lieder d. Leid. 83; Poet. Erstlinge 83; Ged. 84; R. Lenz, Lyrisches a. d. Nachlaß 84; A. tiefster Seele, G. 85; Mod. Dichtercharaktere 85; Verschollene Dicht. 86; Zur Kunst 89; Elsa-Kopenhagen-Fauststimmungen 80; Aus d. Mappe zwei. Schauspieler (m. Paul Hankel) 90; Mod. Trio (m. A. v. Sommerfeld u. Herm. Konecki) 90; Durchs Kaleidoskop 90; Lebensphasen 90; „Phantasus" 90; Liebfrauenmilch 91; Drei Weiber 91; Violen d. Nacht 91, II 92; Aus dem Großstadtbrodem 91; Dichterleben (m. Dr. Th. Sträter); Tutti frutti 91; O Kaiser werde hart 91; Zu Bismarcks 77. Geburtstag 92; Prakt. Deklamator. 92; Nachlese 92; Matkowsky 92. **H:** „Musen" 96. ()

Are-Sassenburg, f. H. Mönch.

Arjuna, H., f. Harold Graevell.

Arleth, Emil, Geschichte d. alten ⚓, Dr. phil., „Dos. (dtschell.). Prag-Smichow, Hieronymusgasse 8. (Peries $^{10}/_{8}$ 56.)

Armand v. Elz, f. Bernh. Kiesler.

Armin, f. Anton Herrmann.

Armin, F., f. Armin Friedmann.

Armin, Th., f. M. Witter.

Arminius, H., f. Hans Minckwitz.

Arminius, Wilh., f. Wilh. Hrm. Schultze.

Armstroff, Wilh., ⚓, Schul R. Duisburg, Mercatorstr. 4. (Mühlberg, Kr. Erfurt, $^{13}/_{11}$ 38.) **B:** Heimatskunde für den Regbzk. Erfurt 67, 7. A. 94; Anschauungs- u. Sprachunterr. 68, 5. A. 84; Lehrplan f. Volksschul. 74; Unterrichtsstoff in der Erziehungsschule 81, 2. A. 86; Fortbildungsschulw. 82; Schule u. Haus in ihren Verh. zu einand. 85, 3. A. 90; Lehrpl. f. Mittelsch. 2. A. 90; Evang. Religionsbuch 86, 12. A. 98; Deutsche Dichtungen 95; Soldatenliederbuch, 2. A. 97.

Arndt, Adolf, ⚖, Dr. jur., ao. UProf., OBerg-R. Halle S., Hedwigstr. 12 II. ($^{21}/_{10}$ 48.) ()

Arndt, P. Augustin (P. A. Müller) (k.), ✝, Prof., Red. d. „Kath. Sonntagsblatt f. die Diöz. Breslau". Troppau, Landhausg. 2. (Berlin $^{22}/_{8}$ 51.) **B:** Hilfsbuch f. d. Religionsunterr. 73; Der Glaube der Alten an Unsterblichkeit 73; Homer u. Virgil 74; Blüthenstrauß a. Luthers Werken 75, 94, 95;

Wo ist Wahrheit? 75; Directorium confessariorum 85; Fenelons ascet. Schrift. 86, 87; Perla enót 88; D. hl. Stanislaus Kostka 88; De praestantia Instituti Soc. Jesu 90; Odpusty 90; Kostka Szent Staniszló 92; De rituum relatione iuridica 95; De libris prohibitis commentarii 95; Conferenzen über d. Constitutionen der Ursulinerinnen 97; Betstunden z. Verehrung d. allerh. Altarsakramentes 97, 2. A. 98; Godzinki adoracyi 97, 2. A. 99.

Arndt, Carl (Pf. Ralph), Nov., Spiele, Privatbeamter. Charlottenburg, KaiserFriedrichstr. 33. (Bleicherode a. H. $^{26}/_{8}$ 62.)

Arndt, Fanny, s. Blaschnigk-Arndt.

Arndt, Paul, Archäol., Dr. phil. München, Werneckstr. 17 I. (Dresden $^{14}/_{10}$ 65.) **B:** Studien zur Vasenkunde 87; Griech. u. röm. Porträts (m. H. Brunn) 91 ff.; Photograph. Einzelaufnahmen antiker Sculpturen (mit Text) 93 ff.; Fortführung der Brunn-Bruckmann'schen Denkmäler griech. und röm. Sculptur 94 ff.; La Glyptothèque Ny-Carlsberg 96 ff.

Arndt, Rud., ✗, Dr. med., o. U.P. Greifswald, Stephanistr. 1|2. (Bialken b. Marienwerder $^{31}/_{8}$ 35.) **B:** Schrifttafeln 74; Lehrbuch d. Psychiatrie 83; Neurasthenie 85; Der Verlauf d. Psychosen 87; Bemerk. üb. Kraft u. auslösende Kraft im Besond. 92; Biolog. Studien I. Das biol. Grundgesetz 92, II. Artung u. Entartung 95; Kraft und Kräfte 93; Geisteskrank. Unzurechnungsfähig. Entmündigt 96; Was sind Geisteskrankheiten? 97. ()

Arndt, Theodor, ✝, Dr. phil., Prediger. **H:** „Zeitschr. f. Missionskde u. Religionswiss." seit 86. Berlin C, Friedrichsgracht 53. (Benkendorf $^{1}/_{6}$ 50.) **B:** Stellung Ezechiels in der A. T. Prophetie 86; Religion d. Sozialdemokratie 92; Glück, ein Wort f. die ideale Weltanschauung 93.

Arneseldt, F., s. Jenny Hirsch.

Arnhard, Frl. Anna, (L.), Nov. Innsbruck, Fallmerayerstr. 8 II. (Münch. $^{20}/_{8}$ 50.)

Arnim, Adalbert v., GDA., ⬡. Breslau, Deutsches Theater. (*)

Arnim, Hans v., klass. Ψ, Dr. phil., o. U.P. Rostock, St. Georgstr. 37. ($^{14}/_{9}$ 59.) **B:** De prologorum Euripideorum arte et interpolatione 88; Quellenstudien zu Philo v. Alexandria 88; **B:** resp. **H:** Dionis Prusaensis quem vocant Chrysostomum quae exstant omnia etc. 93. ()

Arnim-Fredenwalde, Frl. Eva v. (Pf. Eva A. v. Arnim), Roman, Nov. Berlin W, Genthinerstr. 13 p. (Gr.-Fredenwalde $^{17}/_{9}$ 63.) **B:** Hallali! Erz. 91; D. Märch. v. gold. Schlüssel, R. 94; Dem Tag entgegen, N. 98.

Arno, Hermann, s. Arnold Koeppen.

Arnold, Ant., ✉, Sozialpolitik. Wien II|5, Wolfsaugasse 3. (Dreihacken i. Böhm. $^{8}/_{2}$ 56.) **H:** u. Red. des „Oesterr.-Ungar. Merkur", b. „Oesterr.-Ungar. Exporteur", der „Allg. Fabrikantenztg." u. der „Internat. Zeitschr. f. Musik-Instrumenten-Bau u. Instrumentenhandel". ()

Arnold, Bernh., klass. Ψ, ✉, Dr. phil. G. Rekt. OStudR. München, Thierschstr. 46. (Würzburg $^{31}/_{7}$ 38.) **B:** Vers. einer griech. Uebers. d. Oden d. Horaz 58; Sophokleische Rettungen 66; Trag. Bühne i. alten Athen 68; Sappho 71; D. altröm. Theatergebäude 73; Schule u. Haus 77; Z. Frage d. Ueberbürdung an d. humanist. Gymnasien 83.

Arnold, Carl, ☙, Dr. phil., o. Prof. a. der Thierärztl. Hochschule. Hannover, Deltzenstr. 13. (Uffenheim $^{13}/_{8}$ 53.) **B:** Repetitor. der Chemie 84, 7. A. 96; Anl. zur qual. Analyse 82, 3. A. 90; Darst. u. Prüf. der Arzneimittel 86, 3. A. 91; Receptierkunde 86, 3. A. 91; Toxicologie 92. ()

Arnold, Carl Franklin, Kirchen ♛, Dr. phil., o. UP. Breslau, Breitestr. 23|24. (Williamsfield, Amerika, $^{10}/_{8}$ 53.) **B:** Kritische Untersuchungen über Posidonius von Apamea u. Theophanes von Mytilene 82; Baptismus u. s. Bekämpf. 87; Neronische Christenverfolgung 88; J. G. Hamann 88; Cäsarius von Arelate und die gallische Kirche seiner Zeit 94. ()

Arnold, D., s. Siegfried Ballin.

Arnold, H., s. Arnold Hirtz.

Arnold, Hans, s. Babette v. Bülow.

Arnold, Heinr., Jugendschr., ✉, Red. d. „Allg. Deutsch. Lehrer-Ztg.", Schuldir. Leipzig. Wohnung: Knautkleeberg, Post Knauthain. (Syrau $^{4}/_{2}$ 47.) **B:** Mein bester Kamerad; Die Waldmühle; Das alte Schloß; Durch Treue z. Wohlstande; Einfall d. Hussiten in Sachsen; Verlassen; Bayr. Erbfolgekrieg im Erzgeb.

Arnold, Frau Ida, Roman. Berlin, O, Langestr. 75. (Tempelburg, Pom. $^{10}/_{8}$ 68.) *

Arnold, Robert Franz, Ψ, ♛, Kritik, Dr. phil., Beamt. d. k. k. Hofbibl. **Ue:** DEFHINgr. Rum U. Wien, Reichsrathstr. 27. (ebd. $^{27}/_{11}$ 72). **B:** D. dtsch. Philhellenismus 96; K. Immermann 96; Schriftsteller d. Restaurationszeit ob. Wien 96; T. Kościuszko in d. deutsch. Litt. 98. **Ue:** J. P. Jacobsen, Ged. 97; Europ. Lyrik 98.

Arnoldi, Clemens, s. Clara Herling.

Arnoldt, Emil, ✍. Königsberg, Pr., Tragheimer Pulverstr. 11. (*)

Arnoldt, Richard, Ψ, Dr. phil., GDir. Altona. (Gumbinnen $^{26}/_{11}$ 45.) **B:** Chorpartien bei Aristophanes 73; Chorische Technik des Euripides 78; Chor im Agamemnon des Aeschylus 81; Ueb. Schillers Auffassung und Verwertung des antiken Chors in d. Braut von Messina 83; Gesch. der latein. Schule in Prenzlau 93.

Arnstein, ſ. Phil. Aronſtein.

Aronſohn, Eduard, Dr. med., Arzt. Ems u. Nizza. (20|12 58.) **B:** Experiment. Unterſuch. zur Phyſiologie d. Geruchs 86; Beziehungen des Gehirns z. Körperwärme u. z. Fieber 87; Z. Pathologie d. Glottiserweiterung 88; Neue Heilmittel u. Einrichtungen in Ems 91; Verſuch einer Nomenklatur der Geruchsqualitäten 94. ()

Aronſtein, Ph. (Pſ. Arnſtein), SchG., ♛, Litt.- u. Kult. ♛ Dr. phil., G.-Lehr. Berlin W, Potsdamerſtr. 70 a. (Halver 4|12 62.) **B:** Disraeli's Leben u. dicht. Werke; Entwickelung d. höh. Knabenſch. i. Engl. 97.

Aronet, J. M., ſ. Ernſt Hermann.

Arras, Paul, ♛, Ψ, ◍, Dr. phil., GOLehr. Bautzen, i. S., Bismarckſtr. 3 II. (ebda 8|12 57.) **B:** Ronkal. Beſchlüſſe v. 1158 82; Bilder aus der ſächſ. Geſchichte 89; Lieder v. ſächſ. Vaterlande 92; Regeſtenbeiträge z. Geſchichte Ludwigs II. von Ungarn u. Böhmen 93; Bismarck-Gedichte 1. u. 2. A. 98.

d'Artagnan, ſ. Wilh. Leufen.

Arter, E., ſ. M. A. Reitler.

Artl, Heinr. Stanisl. (Pſ. B. O. Bachter), 𝒻, ⊙, Red. d. „Anhalt. Tagebl." Deſſau, Fürſtenſtr. 11 I. (Königshütte i. S. 13|11 53.) **B:** Liebe um Ruhm, Dr.; In Schleſiens Bergen, Dr.; Iſabellenhengſt, R.; Poſtkarte, N.; Oſſeebad Zinnowitz 87; Seeluft, Dr. 90; Kritiſche Stunden, Dr. 90. ()

Arton, Artur, ſ. Artur Pleißner.

Arwed, E., ſ. Ernſt Arwed v. Schönberg.

Arx-Stegmüller, Frau Fanny v., **Ue.** I. Solothurn, Schw., Kreuzacker. (Bärſchwil 27|11 46.) **Ue:** Memini, Mia; Marcheſa Colombi, im Reisfeld.

Arz, S. J., VB., ⌂, ⅋, Humor, Privatlehr. Sächſ. Regen, Siebenbürgen, Paradiesgaſſe 655. (Temesvar 28|12 52.) **B:** Roſe v. Bagdad, Dr.; Murad II, Dr.; Conſtantin IX, Tr.; Paringul, Dr.; Mädchen in Aengſten, Bl.; Vaters Vermächtnis, L.; D. Ring der Efferdingen, L. [Goldſchmidt.

Arzelaj bar Bargelaj, ſ. Lazarus

Asbach, Julius, ♛, klaſſ. Ψ, Dr. phil., Kgl. GDir. Düſſeldorf. (Oberdollendorf 21|8 54.) **B:** Analecta historica et epigraphica Latina 78; Hiſtor. Darſtellgn u. Charakteriſtiken, v. W. Pütz, neu bearb. I. 88, II. 89, IV. 92, III. 93; Partikularism. u. Einheit d. deutſch. Nation 90; D. überl. Aufgaben d. preuß. Staatskunſt 90; Z. Erinnerung an A. Schaefer 95; Röm. Kaiſertum u. Verf. 96; Urſprung u. Aufgaben d. verfaſſungsmäßigen Königtums in Preußen 97; Lyceum u. Univerſität in Düſſeldorf 98. **H:** Th. Bergk, Z. Geſch. u. Topogr. d. Rheinlande in röm. Zeit 82; A. Schaefer, Geſchichtstabellen, 19. Aufl. 97; Tab. d. preuß. Geſch., 4. A. 95.

Aſch, Dankmar (Pſ. Dr. Dankmara; Dr. Aſchenborn), Rov., Referendar. Berlin N, Krausnickſtr. 2. (ebda 19|11 69.) **B:** Frhr. v. Trenk 91; Maria Aurora v. Königsmark 91; Katharina II. 91; Lola Montez 91. ()

Aſch, Ludwig, 𝒻, polit. u. litt. Eſſay, **H:** D. „Allg. Corresp. f. Politik u. Feuill." Referend. Berlin W, Paſſauerſtr. 39 a. ()

Aſchenborn, Dr., ſ. Dankmar Aſch.

Aſcher, Franz Hilarius (Pſ. F. H. Rübezahl), DDeSchG., Geologie, Berg- u. Hüttenweſen, Montanjuriſtiſches Gewerke, General- u. Bergwerksdir., Corresp. d. k. k. geol. Reichsanſt. Wien. **H:** u. Chef-Red. d. „Montan-Zeitg f. Oeſt.-Ung. u. d. Balkanländer". Graz, Annenſtr. 26. (Pitten 23|5 52.)

Aſcheraden, M. v., ſ. Schoultz-Aſcheraden.

Aſcherſon, Ferd., Dr. phil., Prof. und Univ.-Bibliothek. Berlin SW, Hornſtr. 13. (19|12 32.) **H:** Univerſitätskal. 72 ff.; Berl. Studien z. klaſſ. Philol. u. Archäol. 83 ff. ()

Aſcherſon, Paul, ⅋, ◍, Dr. med. et phil., ao. UPr. Berlin W, Bülowſtr. 51. (ebda 4|8 34.) **B:** Flora d. Prv. Brandenburg 64; dasſ. (m. Lackowitz) 66; Catal. corm. et anth. Serbiae, Bosniae, Hercegovinae, Montis Scodri, Albaniae (mit A. Kanik) 77; Illustr. de la Flore d'Egypte (m. G. Schweinfurth) 87, Suppl. 89; Synopsis d. mitteleurop. Flora (mit P. Graebner) 96 ff.; Flora des Nordd. Flachlandes (2. A. der Fl. v. Br., mit P. Gradner) 98.

Aſchrott, Paul Felix, ⅋, ⌂, Dr. jur. u. phil., LandGerR. Berlin W, Hohenzollernſtr. 19. (Caſſel 13|5 56.) **B:** Entwickelung d. Armengeſetzgbg. u. d. heut. Armenverwaltg i. Engl. 85; Arbeiterwohnungsfrage in Engl. 85; Erhebg. u. Verwertung ſtat. Daten a. d. Gebiete d. Strafrechtspflege 85; Univerſitätsweſen u. insbeſ. d. Ausbildg d. Juriſten 86; Strafenſyſtem u. Gefängnisweſen in Engl. 87; Projekt f. e. allgem. obligat. Alters- u. Krankenverſich. in Engl. 88; Zur Reform d. deutſchen Straf- u. Gefängnisweſens 88; The English Poor-Law System 88; Aus d. Strafen- u. Gefängnisweſ. Nordamerikas 89; D. amerik. Truſts als Weiterbildg d. Unternehmerverbände 89; Erſatz kurzzeitiger Freiheitsſtrafen 90; Errichtung u. Verwaltg großer Arbeitsmiethäuſer i. Berlin 90; Behandlg d. verwahrloſten u. verbrecheriſch. Jugend 92; Reform d. Strafverfahrens 95; Volksbibliothek u. Volksleſehalle 96; Strafen- u. Gefängnisweſen i. England währ. d. letzt. Jahrz. 97; D. neuen Grundſätze über d. Vollzug von Freiheitsſtrafen in Deutſchland 98; Entwickelg d. Armenweſens in England ſeit d. Jahre 1885 98.

Aſmodeus, ſ. B. H. Aßmus.

Aſmodi, ſ. B. H. Aßmus.

Asmus, Frl. Martha, Rov., ⅋, 𝒻. Berlin W, Kleiſtſtr. 3. (Pillkallen 20|6 14.) **B:** Ich gratuliere, Geleg.-Ged. 93.

Asmus, Rudolf, ♆, Dr. phil., ⊙Prof., Tauberbischofsheim, B. (25|8 63.)

Asmus, Wilh. (Pf. Anthony), Polit., ✆, Roman., Red. d. „Weimar. Ztg." Weimar. (Eübeck 17|2 37.) **B**: Die feindlichen Brüder, N. 62; Blüten u. Blätter 64; Romane u. Novellen 67, IV; Silhouetten u. Aquarellen, 2. A. 75; J. Traum, L. 75; Prinzeß Amaranth 80; Klein Däumling und Goldelse 81; Des Knaben Wunderhorn 83; Unter dem Pantoffel, L. 86; Frau Buchholtz im Riesengebirge, R., 2. A. 90; Für d. Coupé, Nov. 91. ()

Asmussen, P., Politik, populärwiss. ✓, Arbeiterverhältn. Leck, Schleswig. (Tweedt

Asper, Paulus, s. Paul Sorauer. [27|11 62.)

Aßfahl, Carl, mod. Sprachen, ORealsch.-Prf. Stuttgart, Senefelderstraße 84. (Friolzheim 3|1 27.) **B**: Schulbücher; Je 100 franz. u. engl. Uebungsstücke 98.

Aßmann, Johs. Baptista, (k.), ✝, Publizistik, Feldprobst d. Armee. Berlin SO, Michaelkirchpl. 1. (Branitz 26|8 33.) **B**: Denkschrift z. Erinnerung an die Enthüllungsfeierlichkeit ein. bei Netße errichteten Kriegerdenkmals 81. ()

Aßmann, Rich., Meteorolog, Dr. med. u. phil., Prf., UDoz. u. Abt.-Vorst. am kgl. meteorol. Inst. Berlin C, An d. Schleuse 5 II. (Magdeburg 13|4 45.) **B**: Winterbilder v. Brocken 84; Nachtfröste d. Mai 85; Gewitter in Mitteldeutschland 85; Einfluß d. Gebirge auf d. Klima v. Mitteldeutschl. 86; Klima v. Mitteldeutschland 89; D. Aspirations-Psychrometer 92; Neue Untersuchungen üb. d. physikal. Verhältn. d. Atmosphäre mittels Luftballons I. II. 92, III. 94; Temperatur-Umkehrung v. Brocken 96. ()

Aßmus, Burghard Hartwig (Pf. Asmodi u. Asmodeus), ✆, Litt., Nov., ✓, Humor, **U**e: FESIH, Dr. jur. u. phil., Prof., Red.: „Für Hütte und Palast." Berlin SW, Friedrichstr. 250. (Soldin 22|7 55.) **B**: Dunkle Existenzen, R.; Millionen-Erbschaft, R.; In d. Tiefe d. Meeres, R.; Jugendlust und Jugendleid, R.; Rache des Grafen, R.; Daniela's Verhängnis, R.; Die Schwestern, Dr.; Durch Kampf z. Sieg, Dr.; Die Buckligen, L.; Wenn Frauen altern, L.; Liebe Leid, N. 94; Abbé Constantin, Sch. 94; Fürst Eisenblut, Sch. 94; Von Herzen gern! Sch. 94; Caligula, Tr. 95; Zwillinge, Humor. Dichtg 95; Katechismus der franz., dto. der engl. Litt.-Gesch.; Lond. Nebelbilder, Skizz.; Geheimnis der Schloßfrau, R. 96; Feurige Kohlen, L. 96; Versiegelte Braut, Schw. 97; Carlotta, Dr. 97. () Künstlerehre, Dr. 97. ()

Aßmus, Frau Elise, geb. Hennings, ✓, Nov., Humor, **U**e: F., verwittw. Stadträtin. Stettin, Bellevueſtr. 59.

Aßmus, Rud., Germanist, 🎓, Dr. phil., Hauptlehrer a. d. städt. Handelsſch. München, Bayerstr. 82. (Hoheneiche 15|9 53.) **B**: Aeußere Form neuhochd. Dichtkunst 82.

Aßten, L. v., s. Luise Fastenrath.

Aßter, Georg, △, Bauwissensch., Archit. u. gepr. Baumeister. Dresden-Loschwitz. (Frauenstein 23|4 49.) **B**: Architekt. Reiseskizzen a. Italien 80; A. d. Klosters Mildenfurth vergang. Zeit 82; Gerüstwerke in alter u. neuer Zeit 87; Entwürfe z. Bau billig. Häuser f. Arbeiter u. kleine Familien 90, 8. A. 94; Malerische Landhäuser 90; Villen u. kleine Familienhäuser 94, 5. A. 97; Familienhäuser f. Stadt u. Land 98.

Aßfalck, Cäs., Sozialpolitik, 🖃, Bad Harzburg (Sommerfeld, Nz. 14|7 35.) **B**: D. Tiroler Getreidezoll a. Hemmschuh d. Approvisionirung 2c. 72; Gegen den Unterscheidungszoll 80; Reichstagsrede Bismarcks v. 6. Febr. 80, jambisch bearb. 80; Beitrag zur Lösung d. Judenfrage 92; Ruh. Kampfmittel d. Nationalliberalism. wider Sozialismus und Antisemitismus 92; D. kategor. Imperativ f. d. Mittelstand 92; Sem, Sch. 95; Der Minister, Sch. 95; Für's Deutsche Reich; Deutschlands Flotte u. Kolonialbesitz, die Notwendigkeit u. die Mittel ihrer Vergrößerung 96. ()

Aßl-Leonhard, Frau Anna, geb. Vogel (Pf. A. Vogel vom Spielberg), Sch.G., VB., ✓, Nov., Roman, ✆. Wien XVIII|1, Sechsschimmelgasse 26. (Brünn 12|1 60.) **B**: Das Kuckucksei, Dr. 91; Irrende Seelen, N. 94; Das Recht der Lebenden, R. 95; Frau Lear, R. 96; Sein Kind, N. 96; Hangen u. Bangen, N. 96.

Aßl-Leonhard, Hugo, Nov., ♫, 🖃. Wien XIV|1, Kandlgasse 45. (Prag 9|6 70.) **B**: Deutsches Testament; Deutsche Gemeinbürgschaft in Permanenz.

Aß, Karl, (k.), Kunstw., k.k. Konservator d. Kunstdenkm., Red. d. „Kunstfreund". Terlan, Tirol. (Kaltern, Tir. 15|10 32.) **B**: Kunstgesch. v. Tirol u. Vorarlberg 91. **H**: Die christl. Kunst, 3. A. 99.

Atzberger, Leonh., (k.), ✝, D., o.ö.U.P. München, Königinstr. 33. (Velden 23|6 54.) **B**: Logoslehre d. hl. Athanasius 80; Unsündlichkeit Christi 83; Christl. Eschatologie d. Bibel 90; Der Glaube 91; Christl. Eschatologie d. vornicänischen Zeit 96; Handb. d. kath. Dogmatik (begonnen v. Scheeben) IV, 1. 98.

Aub, Ludw., (Pf. Alexander Berg), VB., ✓, 🖃, Kritik, Graphologie, Ansichtskartenwesen, Litt., Leiter d. Nürnberg. Arbeitsschule. Nürnberg, Scheurlstr. 13 III. (München 4|8 62.) **B**: Abriß d. dtsch. Litt.-Gesch. zu prakt. Gebrauch f. Buchhdlr 86; A Führer durch d'Münchnerstadt (m. B. Rauchenegger), 2. A. 88; Gnomen u. Kobolde 89; Münchner Dichtergrüße (m. Morin) 89; Mod. Weltbeglücker 91; Ja oder Nein? Photogr. Album des Geistes u. d.

Seele m. Einl. v. G. Ebers u. Schmidt-Cabanis 92. H: Münchner Kindl, Almanach 90|91; Heine-Almanach 93; Kartengrüße deutscher Dichter u. Dichterinnen 99.

Aubenas, Adolf, Gynäkolog, Dr. med., o. UP. Straßburg, Thomasstaden 3. (22|8 29.) ()

Aubingen, Frz. o., s. Frz Wannenmacher.

Auburtin, C., BP. ⁄, ✉, Reb. d. „Post". Berlin W, Goltzstr. 17. (ebda 16|2 37.)

Auburtin, B., BP. ⁄, ✆, Dr. phil., Reb. d. „Berl. Börsen-Ztg." Berlin W, Winterfeldtstr. 5. (5|9 70.)

Audiatur, s. Theod. Kövesdy.

Auc, Ulrich, BB. ⁄, ✆, ⁄, Lieut. a. D. Herzfelde b. Haßleben. (Cöthen 19|2 45.) B: Ein alter Husar, Sch. 79, 2. A. 86; Wem gebührt der Lorbeer, Sch. 87. ()

Auegg, Henriette, weibl. Krankenpflege. Graz, Sackstr. 17. (Linz 22|7 41.) B: Die Krankenpflege als Unterrichtsgegenstand 77; Ueber d. Wert d. Allgemeinbildung f. d. Frauen 82; Sechs Vorträge üb. d. weibl. Krankenpflege 94; Die Elberfelder Armenpflege und die Frauen 95. (*)

Auer, Ludw., (k.), (Pf. Onkel Ludwig), Volksschriften, Dir. d. Cassianeums, H: d. „Monika-Kalenders". Donauwörth, Heil. Kreuz. (Laaber 11|4 39.) B: Volksbildg., Schulfrage, Schulstreit 84; Klaus der Knecht, 2. A. 86; Franzi d. Hauserin, 2. A. 86; Schwäb. Volksmärchen, 2. A. 86; Schulludwig, 2. A. 86; Besentoni 90; Aus der Kinderwelt 90; Kinder der Wilden; Festkränze; Lustig in Ehren 90; Maria v. Brabant 97; Alte Ziele — neue Wege, oder: Die Aufgaben des Cassianeums 97.

Auer, P. Wilh., (k.), Hagiologie, OCap. Augsburg, Sebastiansstraße 24. (Reisbach, Niederbayern 12|1 40.) B: St. Sebastiansbruderschaftsbüchl. 85, 2. A. 95; D. Reliquie d. kostb. Blutes Christi 85; Lourdesbüchl. 85, 14. A. 96; Geistige Pilgerfahrt nach Lourdes 86, 3. A. 89; Büchlein v. guten Tode 86, 6. A. 88; Hl. Kreuzweg 86; Die 5 seraph. Sonntage 86, 6. A. 88; Kindheit-Jesu-Andachten 86, 4. A. 97; St. Josephsbüchl. 87, 9. A. 97; Ablaß- u. Missionsbüchl. 87, 9. A. 98; Ablaßbüchl. allein 87, 7. A. 93; Missionsbüchlein allein 87, 10. A. 95; 31 Lehren der Himmelskönigin 87; St. Felix v. Contalicio 87, 2. A. 87; St. Leonard und Wendelein 87, 3. A. 95; Der seraphische Weltpatriarch St. Franziskus 87; St. Joseph, Schutzpatron 87; Tagzeiten f. d. Verstorbenen 87, 2. A. 93; D. seraph. III. Orden 87; Gnadenmutter v. Loreto 87, 2. A. 88; Die hl. J. u. Martyrin Wolfsindis 88; Erstes Legendenbüchl. 88; Goldener Himmelsschlüssel v. Cochem 88; Sel. Felix v. Nicosia 88, 3. A. 89; St. Aloysius 88, 7. A. 98; Herz-Jesu-Büchl. 88, 4. A. 95; Thautröpflein ins Fegfeuer 88, 2. A. 91; St. Sebastiansbüchl. 88; Seraph. Regel- u. Gebetbuch 89; Armen-Seelen-Büchl. 88, 3. A. 94; Christbescherung 89; Gnadenbild der Mutter Gottes in Dillingen 89, 2. A. 92; Wallfahrtsgebetb. 89; Lourdesnovenenbüchl. 89, 6. A. 96; Mutter Gottes v. Altötting 89; Rosenkranzbüchlein 90; Zweites Legendenbüchlein 90; St. Anton v. Padua 90, 3. A. 96; Andacht z. Christkindlein 90; Heiligenlegende 90, 2. A. 93; Böhm. 92; Vergißmeinnichtsträußchen 91, 2. A. 95; Tagzeiten u. hl. Messe v. Lourdes 92; Gebete z. Herzen Jesu 92, 2. A. 96; Goffine 92; Sorge für dein Seelenheil 93; Herz Maria 93, 2. A. 97; St. Joachim u. Anna 93; Sel. Didacus Jos. v. Cadiz 95; Seraph. Ordenslegende 97.

Auerbach, Alexander, Physiologie, Dr. med., Arzt. Berlin C., Seydelstr. 6. (Graudenz 13|9 52.)

Auerbach, C., Ue: D., Lehrer. Stockholm, Drottninggat. 15. (Cüstrin 16|2 56.) Ue: Flygare-Carlén: Einsiedler auf der Johannisklippe 94; Ein. launenhaft. Weib 95, Rose v. Tistelö 96; Anna Wahlenberg, Arme Kleine 96; E. Nacht am Bullarsee 97.

Auerbach, Felix (Pf. A. Ch. Bauer), ⁄. Ue: IE., Dr. phil., ao. UP. Jena. (Breslau 12|11 56.) ()

Auffenberg, Jos., (k.), Sozialw., Pfarrer. Brenken b. Büren, Westf. (Paderborn 16|4 39.) B: Auf d. Weg nach oben, G. 79; Handwerker-Talisman 85; Des kleinen Mannes Sparpfennig 89; Lehrlings-Handweiser 92; Ave Maria, D. 98.

Aufrecht, Theod., Sprachwissenschaft, ✆, ✆, Dr. phil., o. UP. a. D. Bonn, Mozartstr. 8. (Leschnitz i. OS. 7|1 21.) B: Umbr. Denkmale 49|51; Hymn. d. Rigveda 61|63; Blüten aus Hindostan 74. ()

Augusti, Brigitte, s. Plehn.

Augustus, s. Amand Pohler.

Aumer, Joseph, OBibl. b. k. Staatsbibl. München, Johannisplatz 20. (ebda 18|4 35.) B: Die arab., pers. u. türk. Hss. der k. Staatsbibl. 1866—75; Initia SS. Patrum latin. 65; Repertorium über die Jahrb. für Philologie 77.

Aurich, Frau Anna v., ⁄. St. Petersburg, Erteleff Pereulot 3. (Tilsit 28|12 63.) ()

Aurunculejus, Lucius, s. Joh. Cotta.

Ausfeld, Karl (Pf. E. Karlsberg), Mechan. u. Opt. Mühlhausen, Th., Viehstr. 6. (Gotha 19|9 45.) B: Düringer Weihnachtsbilder a. vergang. Tagen 78; A. d. Leben Chr. G. Salzmanns 84; Kaiserlied 86; Wegweiser durch d. Mühlhäuf. Stadtwald 87, 4. A. 95; Frühlicht und Dämmerung. Düring. Weihnachtsbilder, N. F., 2. A. 91; Winfried v. Angelland 91; Heil dir o Quell. Sanga. d. Popperöd. Quelle 97.

Auspitzer, Johann, CP., Dr. phil. Wien IX, Maximilianplatz 6. ()

Austerer El Ydalour, Frln. Anna, ⁄, ♆, Gesundheitspflege, **Ue:** FE. Wien XIII, Hietzinger Quai 69 I. ()

Austerlitz, Robert (Pf. Erraths, A. v. Trebor), ✉, Nov., Red. d. „Oest. Kaufm.", des „D. Deutsche Kaufmann" u. „Photo-Humor". Berlin O 27, An d. Michaelbrücke 1. (Prag $^{11}/_{8}$ 61.)

Austerlitz, Rose, ⁄. Berlin O 27, An der Michaelbrücke 1. (*)

Autenrieth, Georg G. Phil., klass. Ψ, ♚, Dr. phil., OStudRat, GRekt. Nürnberg, Egidienplatz 10. (M. Schwand bei Schwabach $^{3}/_{11}$ 33.) **V:** Vocabulaire français 66, 81. 87, 94; Term. in Quem 68; De Part. Quom 72; Wörterb. z. d. Hom. Ged. 73, 8. A. 97 (Amerik.-Engl. Ausg. 77); Grundzüge d. griech.-lat. Modus-lehre 75, 78; Sebaldusgrab 87; Rhetorikbeispiele 87, 94, 97; Entwickelung der Relativsätze im Indogermanischen 93. **H:** Nägelsbach, Hom. Theol. 61, 86; Gymnas. Pädagogik 61, 69, 75; Anm. z. Ilias 64; Lat. Stilist. 65; Benseler, Griech.-Deutsch. Wörterbuch 82, 9. A. 91; Hopf, Deutsch. Lesebuch 87.

Auzinger, Peter, Dialekt-Dichtung. München, Rumfordstr. 7. **V:** Einig und frei, hochd. Ged.; Es feit si' nix 83; A so san mir; Aufi u. obi, Prachtausg.; Mir san g'stellt.

Avanti, Heinr., s. Curt Heinrich.

Avari, E., s. Emilie Weber.

Avell, s. Arthur Roehl.

Avenarius, Ferd., ♆, Nov., ♘, Kritik, Humor, **H:** d. „Kunstwart". Dresden-Blasewitz, Wachwitzerstr. 3. (Berlin $^{20}/_{12}$ 56.) **V:** Wandern u. Werben, G. 81, 2. A. 97; Deutsche Lyrik der Gegenwart seit 50, Anthol., 2. A. 84; Kinder v. Wohldorf 86, 2. A. 96; Lebe! D. 93, 3. A. 98; Max Klingers Griffelkunst 94; Stimmen u. Bilder, n. G. 97.

Avenarius, Rich., Dr. phil., Red. d. „Vierteljahrsschrift für wissensch. Philosophie". Leipzig, Hospitalstr. 10. ()

Avon, Dr., s. Arthur Kollmann.

Axmann, Julius, DDeSchG., Reichsr.-Abg. Wien VII, Neustiftgasse 12. (*)

B.

Baake, Curt, SchG., Red. d. „Sozialist. Korr." Charlottenburg, Leibnitzstr. 87. (Breslau $^{27}/_{4}$ 64.) ()

Baas, Joh. Herm., ✗, Dr. med., Med.-Rat, prakt. Arzt. Worms, Goethestr. 11. (Bechtheim, Rheinhessen $^{24}/_{10}$ 38.) **V:** Grundriß d. Gesch. d. Medizin u. des heilenden Standes 76 (engl. 89); Zur Perkussion, Auskultation und Phonometrie 77; Medizin. Diagnostik 77, 2. A. 83; W. Harvey 2c. 78; Typhus 78; Herzkrankheiten 76, 3. A. 97; Ansteck. Kinderkrankh. 78; Unterleibsbrüche 78; Augenkrankh. 85, 2. A. 98; Frauenkrankh. 86, 2. A. 98; Nieren- u. Blasenkrankh. 87, 2. A. 96; Gesundheit u. langes Leben 93; Gesch. Entwickelg d. ärztl. Standes u. der medic. Wissenschaften 96. ()

Baasch, Ernst, ♛, Dr. phil., Bibliothekar d. Commerzbibl. Hamburg, Hagenau 77. (Hamburg $^{19}/_{11}$ 61.) **V:** Die Islandfahrt d. Deutschen 89; Beiträge z. Gesch. d. Handelsbeziehgen Hamburgs m. Amerika 92; Hamburgs Seeschiffahrt u. Warenhandel 93; Hamburgs Convoyschiffahrt 96; Die Hansestädte und d. Barbaresken 97; Die Börsfahrt zwisch. Hamburg, Bremen und Holland 98.

Babnik, Joh. (Pf. Alban Emonicus, Carniolus), ⁄, ♆, ✉, ♂, Gutsbesitzer, Kommerz.-Leiter. Laibach (Draule $^{13}/_{8}$ 62.)

Babucke, Heinr., Ψ, ♛, Dr. phil., GDir. Königsberg, Preuß., Bauhofsgasse 2. (ebda $^{6}/_{4}$ 41.) **V:** Entwickelg d. röm. Heeresorganisation 73; W. Gnapheus 75; Gesch. d. Progymn. Norden 77.

Baccicoco, Friedr. Alb., CC., ⁄, Polit., **Ue:** IF. **H:** v. „Alt Wien". Wien VII, Zollergasse 35. (Aachen $^{10}/_{10}$ 34.) **V:** Denen Schreckenstage in Paris 72. ()

Bach, Carl v., Maschineningenieurwesen, ThSchP. Stuttgart, Johannesstr. 53. (Stollberg i. S. $^{8}/_{8}$ 47.) **V:** Maschinenelemente 81, 7. A. 98; Feuerspritzen 83; Pumpen 83; Versuche üb. Ventilbelastung u. Ventilwiderstand 84; Wasserräder und Turbinen 86; Versuche z. Klarstellung der Bewegung selbstthätig. Pumpenventile 87; Elasticität u. Festigkeit 89/90, 3. A. 98; Versuche üb. d. Widerstandsfähigkeit eben. Platten 91; Versuche üb. d. Widerstandsfähigkeit von Kesselwandungen 93/97 III; Abhandlungen u. Berichte 97.

Bach, Gustav v., s. Gustav Prell.

Bach, Jenny, s. J. Fischer.

Bach, Jos., (k.), kath. ⁂, Dr. phil., o. UP. München, Veterinärstr. 16. ($^{14}/_{3}$ 33.) **V:** Siebenzahl d. Sakramente 64; Meister Eckhart 64; Dogmengesch. d. Mittelalters 73 u. 75; Albert d. Großen Verh. z. d. Griechen, Lat., Arabern u. Juden 81. ()

Bach, Jos., Dr. phil., GDir. Straßburg i. Els. (Weiler $^{24}/_{11}$ 55.) **V:** Jakob Balde 85; D. heil. Rock zu Trier 91; Die Trierer Heiligtumsfahrt 91, 92; Auswahl d. Homerlektüre 95; Das griech. Verbum in Untertertia 97; Homerische Formenlehre 98. **H:** Homers Odyssee 96; Homers Ilias 96. ()

Bach, Max, ♘, ♛, Heraldik, Archäol., ●. Stuttgart, Jägerstr. 4. (ebda $^{17}/_{10}$ 41.) **V:** Renaissance im Kunstgewerbe 84—92; Bilder aus Alt-Stuttgart 95.

Bach, Fräul. Ottilie, SchG., Roman, Nov. Berlin W, Körnerstr. 18 I. (Hirschberg, Schl. $^{6}/_{7}$ 36.) **V:** Nat. Gegensätze 75; Zerrissene Fäden 80; Elfriede 81; Vaters Schuld 81; Im Hause des Senators 98.

Bach, Rich., Sport, Jagd, Nov., Hum. Berlin W35, Steglitzerstr. 53.

Bachéberle, Rud., BB., PA., ✓, ✉. München, Thereſienſtr. 124 I. (Freiburg, B. 9/5 23.)

Bach-Gelpke, Frau Marie, ✆, Nov., **Ue**: EF. Bern, Oſtberg. (ebda 28/6 36.) **B**: Wieland u. Julie, Dr.; Wohnungsnot, Dr.; D. rätſelhafte Modell, Dr.; Arſent, Dr. 93; Geſ. Erz. 93; Nov. a. Künſtlerkreiſen 93; Lady Kyme, Dr. 95. ()

Bachem, Jul., (ℓ.), ℞, Dr. jur., RA. Cöln, Herwarthſtr. 23. (Mühlheim a. Ruhr 12/7 45.) **B**: D. Zentrum im Landtag u. Reichstag; E. Kapitel üb. d. Polizei in Preußen; Strafrechtspflege u. Politik; Geſetz u. Recht; Preußen u. die kath. Kirche, 5. A. 86; Wie iſt dem unlauteren Wettbewerb im Handel u. Gewerbe zu begegnen? 93; D. bedingte Verurteilung, 2. A. 95; Bedingte Verurteilung oder bedingte Begnadigung? 96; D. Geſetz zur Bekämpfung des unlauteren Wettbew. 96 (m. OLGR. Roeren); Redakt. d. Staatslexik. d. Görres-Geſellſch. 96|97.

Bachem, Karl, (ℓ.), Dr. jur., RA. a. D.-LG., M. d. R. u. preuß. Landtags. Cöln, Marzellenſtr. 22 u. Berlin W, Motzſtr. 79. (Cöln 22/9 58.) **B**: Reichsgeſetz, betr. Gewerbegerichte 90.

Bacher, E., CP., Dr. jur., **H**: d. „N. Fr. Preſſe". Wien III, Traungaſſe 4. (Poſtelberg 7/3 46.) ()

Bacher, Wilh., Orientalia, jüd. ✝, Dr. phil., Prf. Budapeſt, Eliſabethring 26. (Liptó-Sz. Miklós 12/11 50.) **B**: Ab. Ibn Esras Einleitg z. ſ. Pentateuchkommentar 70; Nizâmis Leb. u. Werke 71; Agada d. babylon. Amoräer 78; Muſlichteddin Saadis Aphorismen u. Sinnged. 79; A. Ibn Esra als Grammatiker; Grammat. Terminolog. d. Jehuda Chajjûg 82; Hebr.-arab. Sprachvergleichung Abulwalids 84; Agada d. Tannaiten 84|89 II; Leben u. Werke d. Abulwalid Merwân Ibn Ganâḥ 85; Hebr.-neuhebräiſche u. hebr.-aramäiſche Sprachvergl. Abulwalids 85; Aus d. Schriftexklärg des Abulwalids Merwân Ibn Ganâḥ 89; Die Agada der paläſtinenſiſchen Amoräer 92|96 II; Die Bibelexegeſe d. jüdiſch. Religionsphiloſophen d. MA. vor Maimûnî 92; D. hebr. Sprachwiſſenſch. vom 10.—16. Jahrh. 92; D. jüd. Bibelexegeſe vom Anf. d. 10. bis z. Ende d. 15. Jahrh. 92; Die Anfänge d. hebr. Grammatik 95; Die Bibelexegeſe Moſes Maimûnîs 96. **H**: Sepher Sikkaron, Gramm. der hebr. Sprache von Joſeph Kimchi 88; Sepher Haſchoraſchim, Wurzelwörterbuch der hebr. Sprache von Abulwalid in Ibn Tibbons hebr. Ueberſetzung m. Einleit. u. Reg. 93|97; Simon Bachers hebr. Dichtg. m. biogr. Einleitg. 94 III; Variant. zu Abr. Ibn Esras Pentateuchkomment. 94; Verſch. Schrift. in ung. Spr.

Bachler, O., BP., Dr. phil., Red. d. „Staatsbürg.-Ztg". Berlin SW, Lindenſtraße 69. ()

Bachmaier, Anton, Paſigraphie, Kaufmann. Wien III, Waſſergaſſe 15. (Bilshofen, Bay. 5/7 20.) **B**: Paſigraph. Wörterbücher (London); Epiſche Dichtungen; Reichsratsbau; Erzherzog Albrecht; Deutſcher Frühling; Feſtſpiel zur Vermählg d. Erzherzogin Marie Valerie; Erinnerungsfeier an d. Vermählg d. Erzherzog. Margareta mit Fürſt Taxis 91; Ehrenkranz f. Erzherzog Karl 92; Vindobonas edle Frauenwelt 93; Eine That d. Segens 93; Für Licht, Liebe, Erhebung 93; Tegetthoff's Seeſieg bei Liſſa 94; Vindobonas Friedensſtätte 94, 2. A. 98.

Bachmann, Adolf, ♆, Dr. phil., o. UP. Prag, Wenzelsplatz 7 (neu). (Kuſam 27/11 49.) **B**: E. Jahr böhmiſche Geſch. 1457 bis 58 76; Böhmen u. ſ. Nachbarl. 2c. 78; D. Einwanderung d. Baiern 79; Albrecht I. 80; Dtſche Reichsgeſch. i. Zeitalter Friedrich III. und Max I. 83, II 94; Deutſche Könige u. kurfürſtl. Neutralität 89; Die Wahl Maximilian I. z. dtſchen König 90; Oeſterr. Reichsgeſch. 96; Geſchichte Böhmens I 99. **H**: d. Bände 42, 44 u. 46 der Font. rer. Austr. 79, 85, 92.

Bachmann, Alb., german. Ψ, Dr. phil., UP., Hauptred. d. „Schweiz. Idiotikons". Zürich V, Heliosſtr. 8. (Hüttweilen, Thurgau 12/11 63.) **B**: Beiträge z. Geſch. d. ſchweiz. Gutturallaute 86. **H**: Deut. Volksbücher (mit Singer) 89; Morgant d. Rieſe 90; Mhd. Leſebuch m. Gramm. u. Wörterb. 92, 2. A. 98; Die vier Haimonskinder 95; L. Tobler, kleine Schriften (m. Baechtold) 97.

Bachmann, Ferd., Poſtweſen, Dr. jur., k. k. Poſtkommiſſär. Wien VII, Kirchengaſſe 34. (ebda 15/4 66.) **B**: D. adminiſtrat. Dienſt d. öſtr. Poſt- u. Telegraphenanſt. 95.

Bachmann, Georg, ♅, ✓, **Ue**: RFED, Staatsrat u. Examinator f. dtſche Sprache. Moskau, Malaja Spaſſkaja, H. Oſſipoff. (Petersburg 5-17/12 52.) **B**: Geſtalten und Töne, G. 97.

Bachmann, Herm., BP., Politik, Red. d. „Voſſ. Zeitg". Charlottenburg, Savignyplatz 3. (Elbogen 21/12 56.) ()

Bachof, Ernſt, klaſſ. Ψ, GEhr., Dr. phil. Bremen, Humboldtſtr. 57. (Ohrdruf 19/11 50.) **B**: Griech. Elementarbuch I. II. 83, 84, 2. A. 94; Attiſche Syntax 86; Xenophons Anabaſis 88 f. II; Wörterverzeichnis zur Anabaſis I. 91, 3. A. 96, II. 92.

Bachter, B. O., ſ. Heinr. Staniſl. Artl.

Back, Samuel, Dr. phil., jüd. ✡, Rabbiner. Prag-Smichow, Palackygaſſe 755. (Gálgocz, Ung. 2/1 45.) **B**: J. Albo's Bedeutung in der Geſch. der jüd Religionsphiloſ. 69; Synhedrion unt. Napol. I. 79;

Entstehungsgesch. d. portug. Gemeinde in Amsterdam 83; Gedächtnisreden a. hervorragende Männer d. Judent. 88; Elischa den Abuja-Acher 91; Meir Rothenburg 95.

Bacmeister, Albert, ✝, ⚓, Dr. phil., Dekan, Garnisonsprediger. Ludwigsburg. (Neckarthalfingen [28]/10 45.) **B**: Pessimism. u. Sittenlehre 82; Sittlicher Fortschritt 86; Bibl. Gesch., 6. A. 92; Wilhelm II., König v. Württ. 98.

Bade, Wilh., Nov., /, Dialekt, Lehrer, Vors. d. „Allg. Plattd. Verbandes", Red. von „Uni' Eekboom". Berlin N, Treskowstr. 17. (Prezelle [10]/10 55.) **B**: Plattdeutsche Lieder; Biogr. plattd. Dichter. ()

Bader, Franz, klass. Ψ, Prf., Dr. phil., GOehr. Jever. (Antlam [18]/12 43.) **B**: Pflege d. Musik in Jever 95; 6 Trag. v. Sophokles in dtscher Nachbildung 96; Liederb. d. Getreuen in Jever 97.

Bader, Karl, mittelalt. ♛, Dr. phil., Hofbibliothekselt. Darmstadt, Wilhelmsstr. 8. (ebda [27]/8 68.) **B**: Beitr. z. Gesch. d. Cölner Verbundbriefes von 1396 96.

Bader, P. Meinrad, (k.), OCist., Kirchen-♛, Askese. Stams, Tirol. (Lermoos [27]/10 59.) **B**: Lehrbuch d. Kirchengesch. 92, 3. A. 99; Der beste Tröster 96, 2. A. 99; Zuflucht z. Vater d. Armen 97; Frühmesser C. Strele 98; D. alte Fließer Pfarrer (A. Maaß) 99.

Bader, Paul, /, H: d. „Hess. Landeszeitung". Marburg a. L., Schwanallee 7. (Altenkirchen a. Rügen [13]/2 65.) ()

Baderle, Alfred. /, ✉, Uc: F. Prag, Nordwestbahnhof.

Badermann, Gerhard, PA., Redakteur. Landsberg a. W., Bismarckstr. 13.

Badke, Otto, Sprachwiss. u. Volkskunde, Dr. phil., OLehrer. Strasund, Jungfernsteig 7. (Jacobsdorf [16]/7 51.) **B**: Führer durch Neapel u. die Campagna 77; Wie man ein Heiligthum gründet 77; Das ital. Volk im Spiegel s. Volkslieder 79, 2. A. 81; Franz. Unterrichtsbriefe, Meth. Schliemann 96.

Bäbler, J. J., Dr. phil., Prof. Aarau. (K. Glarus 36.) **B**: S. Henzi 80; Beiträge z. Gesch. d. lat. Gramm. im MA. 85. ()

Baeblich, Frau Lucie (Pf. Lucie v. Hanstein), Hum., Erz. Berlin-Großlichterfelde, Holbeinstr. 6. (Berlin [25]/1 35.) **B**: Heitere Geschichten f. heitere Leute 86; Unter heiterer Flagge 87.

Bächtold, E. F., ⊙, Nov. Ragaz, Schweiz, Bahnhofstr. (Leipzig [3]/7 51.) **B**: Im Dienste des Vaterlandes, Schw. 93, 2. A. 97; Landvogt u. Fledermaus, Schw. 93; Bauplätze, L. 93; Die Hexe, Vsch. 97; Trau, schau, wem! Sch. 97; Die Höllenmaschine, Schw. 97.

Bäcker, Heinr., Sch G., /, ✉, Humor., Novell., Jagdw., Red. v. „Für Alle Welt". Berlin W, Barbarossastr. 8. (Danzig [10]/7 53.) **B**: Auf Freierofüßen, Hum. 89; Amor Steuermann, Nov. 91.

Bäckler, Max, BP., Red. u. H: d. „Magazin für Stenographie" u. des „Archiv f. Stenogr.", „Zeit. e. „Parlaments-Bureaus". Berlin SW. Barutherstr. 5. (Elbing [5]/12 56.) **B**: Stolzesche Stenogr. (Unterr.-Brfe) 94; Leitfaden d. Einigungssystems 97.

Baehr, Paul, Krit., ✉, /, Litt♛, Leutn. a. D. Bad Oeynhausen, Villa Anna. (Thorn [26]/9 55.) **B**: Ged. 81; Oeynhausen u. Umgebg 85, 3. A. 95; Rhein-Westfäl. Dichterbuch 87; Oertlichkeit d. Schlacht a. Idistaviso 87; Erinnerungen an Oeynhausen, Ged., 4. A. 88; Vergleichg d. Lyrik d. Befreiungskriege m. der d. dtsch-französisch. Kriegs 70/71, 88; Schenkendorf als Patriot 88; N. Buch d. Lieder, G. 85, 6. A. 97. ()

Bähring, Bernh., Pfarrer. Minfeld, b. Kandel, Pfalz. (Katzhütte [1]/4 19.) **B**: Joh. Wössel 86; Flegmar u. Kempen 89; Joh. Tauber u. Gerhard Grott. H: Bibl. Geschichte nach Jansens Lehrbuch, größere u. klein. Ausg.; Versch. klein. Arbeiten.

Baer, A., i. L. A. Weinzierl.

Baer, Adolf, ✗, Dr. med., GSanitätsR., OArzt am Gefängnis Plötzensee, Bez.-Physikus. Berlin NW, Rathenowerstr. 5. **B**: Gefängnisse, Strafanstalten u. Strafsysteme 71; Alkoholismus 78; Gefängnis-Hygiene 82; Trunksucht u. ihre Abwehr 90; D. Verbrecher in anthropolog. Beziehung 93; D. Hygiene d. Gefängniswesens 97. ()

Baer, Alfred, populäre ✗, Dr. med., prakt. Arzt. München, Herzogspitalstr. 23 II. (Wiesloch, Bad. [19]/9 65.) **B**: Ueber d. Verhalten des Orbitaindex bei d. versch. Refraktionszuständen v. 10.—19. Lebensjahr 89; Hygiene d. Syphilis 91, 4. u. 5. Taus. 93; Kalte Güsse f. Kneipp u. A. 94. ()

Baer, Berthold A., Roman, ⊙, ✉, /. San Francisco, 436 Golden Gate Ave. (Bruchsal, B., [3]/8 67.) **B**: Leidenschaften, Sch.; Die Grafen von Manderscheid; Meister Erhard, R. ()

Baer, Carl, ⚔, Dr. phil., Prf., Realschuldir. Kiel. (Halle a. S. [9]/9 51.) **B**: Ueber das Gleichgewicht u. d. Bewegung d. Wärme i. einem Rotationsparaboloid 81; Funktion d. paraboloischen Cylinders 83; Parabolische Koordinaten in der Ebene und im Raum 88; Günstige Stellung d. Erde i. Sonnensystem 89; Verteilung d. Elektricität a. d. Fußpunktfläche e. Kugel 92; Logarithmisches Potential einer Pascalschen Schnecke 97; Die Kugelfunktion als Lösung einer Differenzgleichung 98.

Bär, Ferdinand, H: der „Leipz. Konz.-Ztg", Buchdr. Leipzig, Südpl. 2 III. ()

Baer, Max, ♛, Dr. phil., Staatsarchivar. Osnabrück, Bismarckplatz 2. (Gr. Tzschacksdorf [21]/10 55.) **B**: Die Bamberger bei Posen 82; Koblenzer Mauerbau 88;

Lupold v. Wedels Beschreibung f. Reisen u. Kriegserlebnisse 95; Gesch. d. Familie v. Schack Prillwitzer Linie 96; Leitf. für Archivbenutzer 96; D. Politik Pommerns während d. 30jähr. Krieges 96; Urkunden und Akten z. Gesch. d. Verf. u. Verw. d. Stadt Coblenz 98; D. dtsche Flotte 48|52 98.

Bär, Mich., s. Ed. Daelen.

Baer, Oswald, ✎, Augenheilkunde, Dr. med. Hirschberg, Schl., Wilhelmstr. 24. (Lueben, Schl. 2|4 47.) **V:** Schußverletzg. d. Augen 82; Gesichtsfeldmessung 85; Durch den R. G. V., L. 86; Engel v. Ruhberg 89; Im Rübezahls Revier 92; Bergblumen, Bilder u. Lieder a. d. Riesengeb. 92. ()

Bär, Wilhelm, H: u. Red. v. Masius' „Rundschau" Buchdruckereibes. Leipzig, Kronprinzstr. 17. ()

Bärenfels-Warnow, Paul v., Militärw., Preuß. Hauptm. a. D., inter. Hoftheater-Intendant u. Int. d. Großh. Hofkapelle, Kammerherr. Neustrelitz. (Rustow, Neuvorpomm. 19|5 48.) **V:** Gesch. d. Großh. Mecklenburg. Gren.-Regts. 89.

Bärmann, Carl, ♫, Ue: F., Buchh., Red. d. „Handels-Akademie". Leipzig-Reudnitz, Heinrichstr. 5 II. (Leipzig 19|3 41.) **V:** Adreßb. d. dtsch. Maschinenindust. 2c. 91; Hdb. d. dtsch. Aktienges. ()

Baernreither, Frl. Franziska C., (k.), Belletristik, ✎, ✓, ✍. Linz, ODe., Klammstr. 9. (ebda 3|3 57.) **V:** Gesch. d. Martinskirche 91; Boufilia 94, 3. A. 96; Ueb. die Verwendg d. Honigs i. Haushalt 98.

Baerthold, Fedor, BV., Red. d. „Staatsbürg.-Ztg". Berlin-Steglitz, Albrechtstraße 105. (Sagan 31|12 38.) ()

Bärwinkel, Fritz Konst. (früher Pf. Fr. Winkel), GDA., ⚲, Dr. med. Leipzig, Christianstr. 9. (ebda 4|6 27.) **V:** Jn d. Klinik, L. 78; Schutzgeist, L. 82; Nach d. Schrift, L. 84; Plänkeleien 88; Lieder ohne Retouche f. Sopran u. Alt 90, n. F. 95; Elsa L. 90.

Bärwinkel, Gustav, s. Gustav Schmidt.

Baethgen, Frdr., ✝, D. h. c. u. Dr. phil., o. UP., Konsist. R. Charlottenburg, Kantstr. 19 I. (Lachem, Hann. 16|1 49.) **V:** Untersuchgen üb. d. Psalmen nach d. Peschita 78; Evangelien-Fragm. 86; Beitr. zur semit. Religs.-Gesch. 88; D. Psalmen, übersetzt u. erklärt 92, 2. A. 97. **H:** Sindban od. d. 7 weisen Meister, syr. u. dtsch 79; Syr. Grammatik d. Mar Elias von Tirhan 80; Fragmente syr. u. arab. Historiker 84; Riehm, Handwörterbuch d. bibl. Altert., 2. A. 94; Hiob, deutsch m. Anm. f. Ungelehrte 98.

Baetz, Carl, WBJ., Musikwissenschaft, Chefred. d. „Berl. Musik- u. Instrumentenzeitung". Berlin-Steglitz, Düntherstr. 4. (Sömmerda 17|8 51.) **V:** Musikinstrumente auf d. Berliner Gewerbe-Ausstellg 96; Gesch. d. Berl. Instrumentenbaues 97; Jahrb. der deutschen Musikinstrumenten-Industrie 98.

Bäuerle, Joh. Georg, ✉, Kaufmann. Calw, Württ. (15|1 70.) ()

Bäuerlein, A., Augenheilkunde, Dr. med., Hofrat. Würzburg, Juliusspital-Promenade 11. (ebda 18|8 40.) **V:** Z. Accommodation d. menschl. Auges 76; Bericht über d. 15j. Wirksamkeit der Augen-Klinik (69|83) nebst Abhandlung über 400 Staaroperationen 84; M. Erfahrungen üb. Staar u. Staaroperationen in 25 Jahren 94. ()

Baeumker, Clemens, ⁂, Dr. phil., o. UP. Breslau, Monhauptstr. 12. Paderborn 16|9 53.) **V:** Aristoteles Lehre von den äußern u. innern Sinnesvermögen 77; Problem der Materie in der griech. ⁂ 90; Traktat gegen d. Amalricianer 90; Avencebrolis (ibn Gebirol) Fons vitae 95; Die Impossibilia des Siger von Brabant 98.

Bäumker, Wilh., (k.), D., Musik-✍, Pfarrer. Rurich, Post Baal, Rh.-Prov. (Elberfeld 26|10 42.) **V:** Palestrina 77; Orl. de Lassus 77; Totentanz 81; Gesch. d. Tonkunst i. Deutschland 81; Kath.-dtsche Kirchenlied 81|91 III; Heil. Camillus v. Lellis u. sein Orden 87; Niederländ. geistl. Lieder des XV. Jahrh. 88; Dtsches geistl. Liederbuch aus d. XV. Jahrh. 95.

Bäumlein, Mor., Redakteur. Wiesbaden. ()

Bäumler, Chr., G. Hof-R., Dr. phil., o. UP. Freiburg Br., Katharinenstr. 5. ()

Bäumler, Th. (Pf. H. Solger), Publ., Red. d. „Adreßb." v. Königsberg, Pr., Lobedstr. 4a. (Nürnberg 18|2 37.) ()

Baeyer, Adolf v., ⚲, Dr. phil., GHofR., o. UP. München, Arcisstr. 1. (Berlin 31|10 35.) (*)

Bagge, Frl. Elilla, ✎, Ue: F. Leipzig, Marienstr. 10. (Altershausen 29|10 47.) **Ue:** Luc Anfrancs Weg z. Glück 85; Gute Nachbarn 86; Drei Novellen aus d. Jura 87; Der arme Marcel 88; Elektric-Elektrac 89; Die Schwestern Verdan 93; Donovan 93; Raeburns Tochter 95. ()

Baginsky, Adolf, ✗, Dr. med., ao. UP., Dir. d. Kaiserin Friedrich Kinderkrankenhauses. Berlin W, Potsdamerstraße 5. (Ratibor 22|5 43.) **V:** Handbuch der Schulhygiene 78, 2. A. 83; Lehrbuch d. Kinderkrankh. 82, 5. A. 96; Die Serumtherapie der Diphtheritis 95. ()

Bahder, Karl v., Ψ, Dr. phil., ao. UP. Leipzig, Färberstr. 11 II. (15|7 56.) **V:** D. Verbalabstrakta in d. germ. Sprachen 80; D. deutsche Philologie i. Grundriß 83; Grundlagen d. nhd. Lautsystems 90. ()

Bahlmann, Paul, Prov.-, Kult- u. Litt.-✍, Dr. phil., Kgl. Bibliothekar. Münster in Westf., Hammerstr. 81. (Neustadt O.-S. 19|4 57.) **V:** Ueber d. Bedeutung d. Amidsubstanzen für d. tierische Ernährung

85; D. lat. Dramen v. Wimpfelings Stylpho bis z. Mitte des 16. Jahrh. 93; Der Regierungsbez. Münster 93; D. Wiedertäufer zu Münster 94; Deutschlands kath. Katechismen bis zum Ende des 16. Jahrh. 94; Jesuiten-Dramen d. niederrhein. Ordensprovinz 96; Münsterische Lieder u. Sprichwörter in plattd. Sprache 96; Alt-Münsterische Bauern-Praktik 96; Die Erneuerer des antiken Dramas und ihre ersten dramat. Versuche 96; Westfäl. Sagenkranz 97; Westfäl. Spökenkieker u. ihre Vorgeschicht. 97; Münsterländ. Märchen, Sagen, Lieder u. Gebräuche 98; Die Fastnachtsspiele im Zoolog. Garten zu Münster 98; Aus Münsters Vergangenheit, eine kurze Stadtgeschichte 98; Münster i. W. u. seine Sehenswürdigkeiten 98; Bibliotheca Westfalica, Jahrg. 1896—98.

Bahlsen, Leop., Litt.♛, Krit., ⁄, ©, ✱, Dr. phil., OLehr. Berlin-Friedenau, Hauffstr. 7 I. (Erfurt $^{23}/_{7}$ 60.) **B:** Adam de la Hales Dramen 85; Kotzebue u. Sheridan 88; Der franz. Unterr. nach d. Grundsätzen der Reformer 92; D. franz. Sprachunterr. im neuen Kurs 92; D. Zigeuner 92; Schulfestspiele aus d. Gesch. d. Vaterlandes 93; Eine Comödie Fletchers, ihre span. Quelle u. die Schicksale jenes Cervantesschen Nov.-Stoffes in der Weltlitt. 94; Questionnaire zu Ulbrichs franz. Elementarbuch 94, 2. A. 98; Ergänzungsheft zu Ulbrichs frz. Grammatik 94; Chrestomathie od. Autorenlektüre? 95; Uns. Kaisers Wesen u. Walten 96; Zur Belebung d. Klassenunterr. im Engl. 97. **H:** Schulbibl. franz. u. engl. Prosaschriften aus d. neueren Zeit 93 ff.; Newton (von Sir Dav. Brewster) 95; Les Héros de la Litt. franç. 99.

Bahnsen, Wilh., GSuperint. u. OKonsistR. Coburg. (Tondern $^{31}/_{1}$ 51.) **B:** D. sog. Pastoralbriefe 76; E. neues Stück kirchenregimentl. Weisheit. i. d. Prov. Hannov. 77; Passionspredigten 80; Gebet d. Herrn i. Predigten 83; Christent. d. Bergpredigt 89; Evangelienpred. f. alle Sonn- u. Festtage v. 1. Adv. bis Exaudi 93; Zwei Weihetage m. Lebens 95; Andachtsbuch für ev. Christen 98; D. Stellg d. evang. Kirche z. Feuerbestattung 98.

Bahr, Herm., ©C., Kritik, Roman. **H:** der Wochenschrift „Die Zeit". Wien IX, Porzellangasse 37. (Linz $^{19}/_{7}$ 63.) **B:** Einsichtslosigkeit d. H. Schäffle 86; Die neuen Menschen, Dr. 87; D. große Sünde, Dr. 89; La marquesa d'Amaëgui, L. 88; Z. Kritik der Moderne 90; Gute Schule 90; Fin de siècle, 2. A. 90; D. Mutter, 3. A. 91; Ueberwindung d. Naturalismus 91; Russ. Reise 93; Dora, 2. A. 93; Neben d. Liebe 93; D. Antisemitismus 93; D. neue Stil 93; Aus der Vorstadt, Volksst. (mit C. Karlweis) 93; Caph, Nov. 94; Studienz. Kritik d. Moderne 94; Die Nixe, nach dem Russ. d. Spasjbinskt, Volksst. 96; Juana, Dr. 96; Renaissance, Neue Studien zur Kritik d. Moderne 97; Das Tschaperl, Dr.; Theater, R.; Wiener Theater; Josephine, Dr.; Der Star, e. Wiener Stück.

Bahr, Max, Nov., ⁄, ♁, ✕. Charlottenburg, Kaiser Friedrichstr. 61 I. (Coeslin, Pommern $^{18}/_{3}$ 63.)

Bahr, Rich., BP., Leitartikel, Sozialpolitik, Berl. Red. des „Frankf. Gen.-Anz.", Red. d. „Werft" u. Hafenboten", Red. an „Fürs deutsche Haus." Berlin SW, Schützenstr. 11|12. (Mitau i. Kurland $^{6}/_{467}$.)

Bahrfeldt, Emil, Numismatik, Dr. phil., Bank-Insp. Berlin SW, Tempelhof. Ufer 3a. (Prenzlau $^{1}/_{1}$ 50.) **B:** Bracteatenfund von Michendorf 80; Brandenburg. Städtemünzen 1621—23 82; Münzwesen d. Mark Brandenburg b. z. Anf. d. Regierg d. Hohenzollern 89; Münzfund v. Ascherleben 90; Vermählungsmedaillen d. Herzogl. Hauses Coburg u. Gotha, Festschrift 92; Zur Münzkunde d. Niederlausitz im XIII. Jahrh. 92; Z. Mält. Münzkunde Pommerns 93; Münzwesen d. Mark Brandenburg unt. d. Hohenzollern bis z. gr. Kurfürsten 1450—1640 95.

Baier, Johs., (k.), (Psf. Dr. Joh. Schlafstico), †, Sem.-Lehrer u. Präfekt. Würzburg, Schullehrerseminn. (Hesles $^{16}/_{10}$ 52.) **B:** D. Natureheim Verhältnis z. parad., vorchristl. u. christl. Ehe 86; Methodik d. religiösl. Unterweis. i. d. Volksch. 91, 2. A. 97; D. heil. Bruno als Katechet 93; Stellung d. kath. Relig.-Unterr. i. Lehrplan d. Jünger Herbarts 94; Luthers Aufenthalt in Würzburg 95; Gesch. d. alt. Augustinerklost. das. 95; Cisterzienserabtei Klosterlangheim mit Vierzehnheiligen u. Mariaweiher 96.

Baierlein, Joseph, v. Vilseck, (k.), Roman, Jugendschr., ♁, ⚒, ⚔, ⁄. Aschaffenburg, Alexandrastr. 9. (Waldsassen $^{21}/_{1}$ 39.) **B:** Ueb. d. großen Wasser 89; Malayische Meuterer 89; Auf d. Fährte 89; Jan Kattegat 90; Lebendig begr. (m. W. Helmes) unt. d. Pseud. Humanus) 91; D. Feldkirch bis Gaëta, R. 91; Kultur- u. Geschichtsbilder a. d. 16. u. 17. Jahrh. 91; D. Blutzeugen v. Bugu, Erz. 93; Musikantenblut, Erz. 93; Grenzräuber, Erz. 94; Chevalier de Chamilly, R. 95; Oberpfälzische Geschichten, R. 95; Ehrgeiz u. Edelmut, Erz. 95; Käthe u. Kathinka, Erz. 97; Am Seil, Erz. 97; D. Muttergottesbild v. Katzengrün, Erz. 97; Sylvio Spreti, Nov. 98; Gesch. der Schützengesellschaft Aschaffenburg, Festschr. 98. **Ue:** R. Notowitsch, D. Lücke im Leben Jesu 94; E. Zola, Lourdes 95.

Bailleu, Paul, ♛, Dr. phil., ArchivR., Red. d. „Corresp.-Blattes d. Gesamt-Vereins der deutschen Gesch.- u. Altert.-Vereine". Charlottenburg, Kantstr. 148.

(Magdeburg$^{21}/_{1}$53.) **B:** Briefwechsel Talleyrands m. Ludwig XVIII. 81; Preußen u. Frankreich v. 1795—1807, 81|87 II.

²Baisch, Frau Amalie (Pseud. Ernesta). Frauenlitt. München. (ebda $^{8}/_{10}$ 59.) **B:** Aus d. Töchterschule ins Leben 89, 6. A. 90; Ins eigene Heim 91, 3. A. 93; D. Mutter Tagebuch 93; Junge Mädchen bei Spiel u. Sport 98. ()

Baist, Gottfried, romanische Ψ u. Litt., Dr. phil., o. UP. Freiburg B., Thalstr. 12. (Ulfa $^{28}/_{2}$ 53.) **B:** Don Juan Manuel el libro de la Caza 80; Die span. Sprache 88; Die arab. Gutturale u. Hauchlaute im Spanischen 89; Die span. Litteratur 97.

Bake, Frl. Elise, FG., Jugendschr. **Ue:** F. Dresden-A., Zwickauerstr. 2 I. **B:** In traulichen Stunden 94.

Bakásits, Jan Edgar (ges. Jan Edgar), PA., ✍, Kritik, Red. d. „Deutsch. Bühnen-Gen." Berlin W, Glebitschstr. 49. (Kolomea $^{5}/_{7}$ 47.)

Balás-Roda, Frau Marie v. (Pf. M. Roda-Roda), ✍, ✉, Roman. Budapest VII, Murányi-utcza 48 (Briefe nur unter d. Adr. d. Herrn Sandor Rosenfeld-Roda). (Drnovice $^{6}/_{5}$ 74.) **B:** (mit Rosenfeld-Roda) König v. Crucina, L. 92; Gutsherr v. Ljubin, R. 92; Zwei Jahre, R. 94; Ernste Worte 93. ()

Balck, C. W. A., ✉, ♛, GFinR. Schwerin, Marienstr. (Grevesmühlen $^{19}/_{3}$ 31.) **B:** Doman. Verhältn. in Meckl. 64|66 II; Gesch. des Amtes Schwaan 67; Gesch. u. Vererbpacht. der doman. Bauern 69; Fin. Verhältn. in Meckl. 77|78 II; Landschulwesen i. Meckl. 80; Verwalt.-Norm i. Meckl. 83|91 II; Krank.-Versich. 85; Freie Hilfsk. 86; D. Doman.-Kapit.-Fonds i. Meckl. 88; D. Geschlechter Baleke, Balcke, Balck, Balch 90; Gesch. d. Geschlecht. Balck 90; Vererbzahlung der Doman.-Bauern 94. ()

Balder, Armin, s. Herm. Heinrich.

Baldi, Alex., ✉, **Uc:** klass. Sprachen, Dr. phil., GP. Würzburg, Bahnhofstr. 24. (ebda $^{15}/_{9}$ 35.) **B:** Dtsch. patr. Lied 71; Schachgedicht des Hieronymus Vida 73; Friedr. v. Spee und die Hexenprozesse 74; Die Freunde u. Gegner d. griech. Bildung in Rom 75 u. 76; Ruhmesblätter 91; Lese- u. Hilfsbuch f. d. Unterricht im Deutschen 91; Ausgew. Reden 94|95 II.

Baldingen, Alwin, s. Gabr. Meier.

Balif, Phil., Bau R. Sarajewo. **B:** Römerstraßen in Bosnien u. der Herzegowina 94; Wasserbauten das. I. 96; Ergebn. d. meteor. Beobacht. in Bosnien u. d. Herzegowina 94 ff.

Balke, Gust., Germanist. ✍, Dr. phil., GOLehrer, Rogasen. Posen. ($^{3}/_{8}$ 52.) **H:** Spee, Trutz-Nachtigall 79; Hutten u. Murner i. Kürschners Deutsch. Nation.-Litter.

Ballach, Jan., PA., VB., ✉, ✍, Kritik, Hum. Nov., **Ue:** PF, Dr. phil., Breslau, Scheitnigerstr. 15 II. (Pehsken $^{29}/_{1}$ 45.) **B:** D. Elefant, L. 74; Russ.-Poln. Skizzen 75; Wer kapituliert, L. 76; Nov. u. Novelletten 83|87; Führer durch schles. Bäder 86, durch Breslau 86, 90; Humor. Geb. 88; Erinnerungen 89; Das Eisen, Festsp. 94; Festtage von Maifritzdorf 97.

Ballauff, Ludwig, ✍, Naturm., ⚓, ✉, Dr. phil., SchulR., GP. in Pens. Varel, Oldenb. (Hannover $^{27}/_{2}$ 17.) **B:** Lehrbuch d. Arithmetik u. der Elemente der Algebra 70 II; Grundlehren der Psychologie 77, 2. A. 90: Grundlehren der Physik 79|81 III.

Ballerstedt, Otto, PA., VP., Politik, ✉, Dr. jur., Red. Berlin SW, Hagelsbergerstr. 11 III. (Cassel $^{8}/_{8}$ 52.)

Ballestrem, Eusemia, s. Adlersfeld.

Ballin, Siegfried (Pf. D. Arnold), ✍, Kunstkritik. München, Residenzstr. 24 II, (Würzburg $^{21}/_{4}$ 50.) ()

Balten, Ottom. v., s. Grf. Nik. Rehbinder.

Baltz, Frl. Johanna (früher Pf. Hel. Busch), VB., **Uc:** EF. Arnsberg, Chausseestr. (ebda $^{23}/_{10}$ 49.) **B:** Immortellen a. das Grab R. Schumanns 73; Kaiserblumen 78; D. schöne Else, Festsp. 83; Lichte Bilder 84; Aus d. Lebens Mai 85; Aus d. Munde d. Kinder; Düsseld. Musikantengeschicht.; Auf d. Hohenzollern; Echtes Gold; D. Kaisersohne; Im Zeichen der heil. Cäcilia; Jung Deutschlds Huldigung; Engel der Barmherzigkeit 89; Weihnachtsträume; Was der Weihnachtsengel erzählte; Im Jugendsonnenschein 89; Rosen v. Zollernstamm, II; In Puder und Reifrock; Frau Minne; Auf roter Erde 90; Christkind; D. Puppenfee; Heil. Elisabeth; Im Reiche d. Wassers; Unter der Turnereiche; Siegfried v. Santen u. Kriemhilde; Im Schatten des Lorbeers; Alt-Arnsberg; Am Rhein, Festsp.; D. Wappen der Pecci; Zum Weihnachtsfest; Die Heimat i. Sagenkranz; Aus Germaniens Heldentagen: Königin Luise; Heil Hohenzollern; D. Kaisers Kronenschmied 95; Bellona, Festsp. 70, 95; Unter d. Hagedorn; An d. Schleuse; Weihnachtssterne; D. Schule ist aus; Wilhelm d. Große, Festsp. ()

Baltz, Ludwig, VB., Dir. d. „Deutschen Verlages". Berlin SW, Königgrätzerstr. 42 II. ($^{20}/_{2}$ 56.) ()

Baltz-Balzberg, Frl. Angela v., Soz. u. Frauenfr. Troppau, Schulring 1. ()

Baltz-Balzberg, Hugo v., ⚒, k. k. Gerichts-Sekretär. Wien V, Margarethenhof 3. (Liptin $^{27}/_{7}$ 57.) **B:** D. Miether u. Vermiether in ihren gegenseit. Rechten u. Pflichten 94, 4. A. 96|97; Hilfsbuch f. d. Studium u. den prakt. Gebrauch d. Civil-Proz.-Ordnung 96; Bestand-Prozeß 97; D. Recht d. Hausbesitzer im Miethvertrage 97; Sach- u. Nachschlagregister d. Civilproz.-Gesetze 98.

Baltzer, Armin, ▲, Dr. phil., o. UP.

Bern. (Zwochau, 42.) **B:** Glärnisch 73; Mechan. Kontakt von Gneis und Kalk im Berner Oberland 80; Das Aarmassiv mit e. Teil d. Gotthardmassivs 88; Der diluviale Aargletscher u. seine Ablagerungen in der Gegend von Bern 96. ()

Balzer, Joh. Peter (k.), ✠, D., GP. Rottweil, Württ. (Andernach a. Rh. 5/12 40.) **B:** Hebr. Schulgram. f. Gymn. 80, 3. A. 96; Uebungsbuch zu der hebr. Schulgram. 84, 2. A. 93. **H:** Becks Grundriß d. empir. Psychologie u. Logik, 18. A. 94.

Bamberg, Albert v., Ψ, Dr. phil., O.-Schulr., G Dir. Gotha, Bergallee 8. (Rudolstadt 6/5 44.) **B:** De Ravennate et Veneto Aristoph. codicibus 65; Exercitationes criticae in Aristoph. Plutum 69; Exercitationes criticae in Aristoph. Plutum novae 85; Hom. Formen 74, 8. A. 98; D. deutsch-evang. Kirchenbund 93. **H:** Franke, griech. Formenlehre 72, 26. A. 97; Dr. M. Seyffert, Hauptregeln der griech. Syntax 76, 26. A. 98; Uebungsbuch z. Uebersetzen a. d. Deutschen i. Griech. 76, I. 10. A. 93; II. 12. A. 97; Zwei Schulreden 84; Fr. G. Kießling, Schulreden, Auswahl 86; Laienzeugnisse f. d. Ev. Bund 90; Platons Apologie u. Kriton 2c. 97.

Bamberger, Ludw., Polit., 🖃, Dr. jur. Berlin W, Margaretenstr. 18. (Mainz 22/7 23.) **B:** Flitterwochen d. Preßfreiheit 48; Erlebnisse a. d. Pfälz. Erheb. 49; Zuchbe nach Italia 59; Ueber Rom u. Paris nach Gotha 66; Alte Parteien u. neue Zustände 67; H. v. Bismarck 68; Vertrauliche Briefe aus d. Zollparlam. 70; Z. Naturgesch. des franz. Kriegs 71; Die Aufhebung d. indir. Gemeindeabgaben in Belgien, Holland u. Frankreich 71; Zur dtsch. Münzgesetzgebg 73; Arbeiterfrage 73; Zettelbank v. d. Reichstage, 2. A. 74; Reichsgold, 3. A. 76; Dtschld u. d. Sozialismus 75; Kulturgesch. Bedeutg d. Sozialistengesetz 79; Was uns b. Schutzzoll bringt 79; Deutschtum u. Judent. 80; Sezession 81; Verschlepp. d. deutschn Münzreform 82; Geg. d. Staatssozialismus 84; E. Lasker 84; Schicksale d. lat. Münzbundes 85; National 88; Pessimistisches 88; Der wunde Punkt 89; Nachfolge Bismarcks 89; Zum Jahrestag d. Entlassg Bismarcks 91; Silber 92; Stichworte d. Silberleute 93; D. neue Silberkommission 94; Ges. Schriften 94/98 V; Wanderungen u. Wandelgen in d. Sozialpolitik 98.

Bancalari, Gust. (Pf. Carl Abani), FG., ♛, ⚔, 𝒻, Obst a. D. Linz a. Donau, Altstadt (ebda 4/2 41.) **B:** Im Lager b. Franzosen 70/71; Volkskrieg i. Frankreich 70/71 71; Kriegsbilderbuch e. Unbefangenen 71; Der Milit.-Dienststil 73; Quellen d. österr. Kriegs- u. Organis.-Gesch. 71; Hand- u. Instruktionsbuch f. d. Fußtruppen d. k. u. k. Heeres 75/76; Prinz Eugen 80; FM. Fürst Schwarzenberg 82; Lehr- u. Handbuch für d. Unterricht im deutsch. Aufsatze milit. Inhalts (m. Kuderna) 89, 2. A. 92; Unt. d. Fahnen (mit and.) 90; Feldmarschall Graf Radetzky 92; Vorgang bei d. Hausforschung 92; D. Hausforschung und ihre Ergeb. in d. Ostalpen 93; Studien üb. die österr.-ungar. Militär-Kartographie 94; Viribus unitis, Kaiserbuch (m. And.) 98. **H:** Oest. Volkskalender d. oberöst. dtschn Vereins 94.

Band, Moriz, Red. v. „Wiener Bilder", Nov., Humor, Musik, Sport. Wien III, Lorbeergasse 10. (ebda 6/10 64.) **B:** Encyklopädie des buchh. Wissens 86/88 II; Semmeringführer 87; Dur und Moll 88; Rosl, Operette 89; Aus d. Pensionat, Lsp. 89; Handbuch des Radfahrsport 95; Angiolina, N. 96; Briefsteller 2c. **H:** Unsere Kunst in Wort u. Bild 89; Wiener Künstler-Dekameron 91; Das Buch, Handbuch für Schriftst., 2. A. 94.

Band, Viktor (Pf. C. G. v. Rödgen u. Leo Lothar), Erz., O, Red. d. „Berl. Morgenztg". Berlin SW, Möckernstr. 66 III. (Rödgen b. Eilenburg 1/8 61.) **B:** E. süßes Geheimnis, L. 97.

Bandholtz, Alfred, O, 𝒻, Verl. u. Red. d. „Niederschl. Tageblatt". Grünberg, Schles. (Berlin 9/5 63.)

Bandler, Heinrich (Pf. H. Berland), 𝒻, Nov., Kunstkritik. Wien XVIII/1, Hildebrandgasse 15. (ebda 24/7 75.) **B:** Künstlerporträts 96; Revue d. griech. türk. Krieges (m. Morgan) 97.

Bandlow, Heinrich, plattd. Humor. Tribsees, Pommern. (ebda 14/4 55.) **B:** Stratenfegels 96/99 V; Ferd. Schult 97; Naturdoktor Stremel 98.

Bang, Willy, PM., allg. Sprachwiss., ao. UP. Löwen, Belgien, 8 place de l'Université. (Wesel 19/3 69.) **B:** Uralaltaische Forschungen 90; Die köktürkische Inschrift auf d. Südseite d. Kül Tägin-Denkmals 96; Chronol. d. altürk. Inschr. (m. Marquart). **H:** (mit Weißbach): Altpers. Keilinschr. 93.

Bange, Rufinus, s. Rufinus Stejskal.

Bangert, Fr., romanische u. german. Ψ, Lokal ♛, Dr. phil., Realpro G. Dir. Oldesloe. (Corbach 11/5 50.) **B:** Beitrag z. Gesch. d. Flooventsage 79; Tiere im altfranz. Epos 85.

Bangert, W., 𝒻, Dr. phil., Prf., GO.-Lehrer, Vorst. d. Fürstl. Geh. Archivs u. d. Fürstl. Bibl. Rudolstadt, Güntherstr. 18. (Hettstädt 16/6 47.) **B:** Lat. Quellen des Ulfilas 80; Katalog d. Lehrerbibliothek des Gymnasiums Rudolstadt 88. ()

Bank, Heinr., (k.), Naturwissensch., Pfarrer u. Kgl. Kreisschulinsp. Ringelheim, Hannov. (Achtum 2/11 44.)

Bannenberg, Ferd., Chef Red. d. „Märk. Volksztg.". Berlin SW, Friesenstr. 10 II. (Paderborn 28/4 58.) ()

Banner, Max, ℳ, Litt.🖋, Dr.phil., G.-OLehrer. Frankfurt a. M., Liebigstr. 54. (Posen 3|5 56.) **B:** Frz. Lese- u. Ueb. Buch 92|94, 2. A. 95; Deutscher Uebersetzgsstoff z. Einprägen d. franz. Formen- u. Satzlehre 94; Franz. Satzlehre 96; Pädagog. Aphorismen u. Aufs. 97.

Bansa, Eduard, **Ue**: R. Prem. Lieut. a. D., Landwirt. Marienstuhl b. Egeln. (Schöningen 22|5 63.) *

Bar, C. Ludwig v., ⚖, Dr. jur., o. UP., GJustR. Göttingen. (Hannover 24|7 86.) **B:** Z. Lehre v. Versuch und Teilnahme an Verbrechen 59; D. intern. Privat- u. Strafrecht 62; Recht u. Beweis im Geschwornen-Gericht 65; Beweisurteil d. Germ. Prozesses 66; Recht u. Beweis i. Civilprozeß 67; Grundlagen d. Strafrechts 69; Lehre v. Causalzusammenhang i. Recht 71; Gesch. u. Reform d. dtsch. Civiljustiz 71; Hannoversches Hypothekenrecht 71; Strafrechtsfälle 75; Systematik d. dtsch. Strafprozeßrechtes 78; Handbuch d. dtsch. Strafrechts I 82; Staat u. kathol. Kirche in Preußen 83; Handb. d. internat. Privatrechts 88; Theorie und Praxis dess. II 89; Deutsch. Civilprozeßrecht in den Grundzügen syst. dargest., 5. A. 90; Lehrb. d. internat. Privat- u. Strafrechts 92; Gesetz über d. Telegraphenwesen d. D. R. 93.

Bara, E. de, s. R. E. Savigny.

Barabas, Frau F. verw., GDA., ✆. Budapest, Appelekigasse 2a III, Th. 14.(*)

Barach, Frau Rosa, ⁄, Nov., 𝔚. Wien XIV, Kirchengasse 30. (Neuraußnitz i. M. 15|5 41.) **B:** Aus eigner Kraft, N. 80; Soldatenfritz, N. 81; Gefesselt, G. 82 (mit K. Murau); Aus Oesterr. Herzen, Liederbuch 82; Liebesopfer 84; Franz. Jos. I. 89; Wahn u. Aberglaube, Erz. 90; Stiefmütterchen, Erz. 92; Alle Drei, Erz. 93; Die Bucklige, Erz. 93; Ein Abend unter Freimaurern 93; Krankenpflege 93. ()

Barack, Karl Aug., Germanist, Dr. phil., o. UP., GRegR., Dir. d. Univ.- u. Landesbibl. Straßburg. (Oberndorf 23|10 27.) **H:** Zimmerische Chronik 91 V.

Barack, M. (Pf. B. A. Rack), Nov., Jugendschr., pfälz. Dial.-Dichtgn. Maj. a. D. Stuttgart, Senefelderstr. 6b I. (Durlach 26|2 32.) **B:** Kl. Däumling, Erz. 78; Drumbeder von Wallstadt, 2. A. 80; Wm. Tell, Erz. 80, 3. A. 86; Rheinschnoke, G. 81, 3. A. 90; Baden-Baden Sag. 84; D. deutschen Kaiser 84; Pfälzer Duwat 86, 2. A. 95; Wallenstein, Erz. 88; Ged. 92; Schnoke u. Schbuhze, G. 92; Der Brand im Hutzelwald, P. 95; Reineke Fuchs, Erz. f. d. Jug. 95, 2. A. 98; Spaßvögel, G. 96.

Baran, Ant., ℳ, klass. Ψ, GDir. Krems (R.-De.), Ringstr. 4. (Rattimau, Schlesien 3|4 45.) **B:** Studium d. klass. Sprachen 73; Behandlung hypothet. Sätze i. d. Schule 77; Schliemanns Ausgrabgn u. d. Frage nach d. homerischen Troja 77; Zur Topographie der Ilias 78; Zur quantitierenden Aussprr. d. Latein. 82; Zur Methodik des deutschen Unterrichts 83; Einheitl. Komposition der I. Philipp. des Dem. 84; Zur Chronologie d. euboeischen Krieges u. der olynth. Reden d. Demosthenes 85; Schulkommentar zu Dem. 8 Staatsreden 90; Gesch. der alten lat. Stadtschule u. des Gymnas. in Krems 95; Dramat. Stoffe v. 11 Theaterstücken aus d. Zeit d. Jesuitengymn. 96.

Baranius-Molien, Fr. Dr., ⁄, Frauenfrage. Jurjew (Dorpat), Marienhoffsche Str. 44. **B:** Ein Beisp. f. mündl. Erteilg neuisprachl. Unterr. ohne Hilfe d. Muttersprache 92; Ernährg der Säuglinge 96. ()

Barazetti, Cäsar, ⚖, Dr. jur., ao. UP. Genf, Quai des eaux vives 38. (Mannheim 13|1 44.) **B:** Rechtsmittel b. Berufung und Beschwerde nach d. dtschen RZPO. 82; Zur Lehre v. d. Prozeßfähigkeit 85; Einführg i. d. französ. Civilrecht u. d. badische Landrecht 89; Grundriß zu Vorlesungen über franz. Civilrecht u. bad. Landrecht 89, 2. A. 94; Personenrecht mit Ausschluß des Familienrechts nach dem Code Nap. u. dem bad. Landrecht 93; Vormundschaft, die Pflegschaft u. d. Beistandschaft n. d. Code Nap. u. d. bad. Landrecht 94; Eherecht mit Ausschluß des ehel. Güterrechts nach dem Code Nap. u. d. bad. Landrecht 95; Eltern- u. Kindesrecht nach dem Code Nap. u. d. bad. Landrecht 96; D. intern. Privatrecht im bürg. G.-B. f. d. dtsche Reich 97; Der Vorentwurf z. ersten u. zweiten Teil d. Schweiz. Civilgesetzbuchs (Personen u. Familienrecht) 98.

Barazetti, Frau Sophie, geb. v. LeMonnier, FDS., Rom., Nov. Gattin d. B. Genf, Quai de eaux vives 38. (Salzburg 2|7 58.) **B:** Im Banne d. Untersberges 87; Apsara, Zwischen Lipp' und Kelchesrand, Nov. 90, 2. A. 91; Mammon, R. 97.

Barbarosa, s. Rud. Breytung.

Barber, Jda, geb. Puntzer, WB., ⁄, Nov., Roman. Wien-Purkersdorf, Villa Barber. (Berlin 19|7 42.) **B:** Gebroch. Herzen 78; Lebensbilder 81; Gerächt, doch nicht gerichtet 84; Verkaufte Frauen 85; Versöhnt, N. 85; Mann zweier Frauen 85; Aus d. russ. Gesellschaft 87; Der neue Monte Christo 91; Wandlungen 95; Arbeit adelt 96; Ihr Schwiegersohn 96.

Bard, Paul, Apologetik, Prediger, D., OKirchenR. Schwerin i. M., Bischofsstr. 4. (Döbritz i. M. 25|3 39.) **B:** Ist die Bibel Gottes Wort oder nicht? 77; Die Offenbarung Johannis 76, 2. A. 95; Christl. Glaubenslehre f. Prima 88; D. Wahrheit d. Christentums, ihr Gewicht u. ihr Erweis 92; „In keinem andern Heil", Predigten 92;

Halte was du hast, Pred. 94; Eins ist noth, Pred. 97; Apologet. Vorträge 94; Kennzeich. d. recht. Religion u. Lessings Nathan.

Barde, Arthur, s. Arthur Korn.

Bardeleben, Karl v., ⚕, Dr. med., o. UP. Jena, Forstweg 11. (Gießen 7/8 49.) **B**: Beitr. z. Anatom. d. Wirbelsäule 74; Anleitung z. Präparieren 82, 3. A. 88; Atlas d. topogr. Anat. 93. **H**: d. „Anat. Anz." u. d. „Verhdlgn d. Anat. Ges."; **Mit.H**: der Weimar. Goethe-Ausgabe. ()

Bardenhewer, O., (k.), ✝, D., Dr. phil., o. UP. München, Sigmundstr. 1. (M.-Gladbach 16/8 51.) **B**: Hermetis Trismegisti qui apud Arabes fertur de castigatione animae libellus 73; Heil. Hippolytus von Rom, Kommentar zum Buche Daniel 77; Polychronius, Bruder Theod. v. Mopsuestia u. Bischof v. Apamea 79; Die pseudoaristotel. Schrift über d. reine Gute 82; Patrologie 94; Der Name Maria, Gesch. der Deutung desf. 95.

Bardewieck, Erich, s. Franzisk. Hähnel.

Bardey, Ernst, SchG., ♔, Dr. phil., OLehr. Nauen. (Liepe i. M. 23/12 55.) **B**: Marius 83; Wandtafeln d. Gesch. 86; Tabellen d. Gesch. sämtl. Kulturvölker, 3. A. 89; Polit. Taschenbüchl. zur Selbstbelehrung f. jeden Staatsbürger, 3. A. 92; Gesch. Englands 90; Leitfaden für d. staatsbürgerl. Unterr. auf höh. Schulen 91; Geschichte v. Nauen u. Osthavelland 92; Gesch. v. Friesack m. Rückblick auf d. Zeit der Quitzows 94. ()

Bardolph, s. Franz Weigl.

Bardt, Carl, Dr. phil., GDir. Berlin W, Joachimsthalsches Gymn. (43.) **B**: Quaest. Tullianae 66; Die Priester der vier großen Kollegien aus römisch-republ. Zeit 72; Zu Ciceros Cluentiana 78; Das Stimmen mit non liquet im röm. Kriminalprozeß 77; Legende von dem Augur Attus Navius 83; Ausgew. Briefe aus Ciceronischer Zeit 96. **Ue**: Sermonen des O. Horatius Flaccus, 87/91 II. ()

Barfurth, Dietrich, ⚕, Dr. med., o. UP. Rostock. (Dinslaken 25/11 49.) **B**: Ueber Nahrung u. Lebensweise d. Salme, Forellen 2c. 74; Zur Entwicklung der Milchdrüse 82; Ueber d. Bau u. die Thätigk. d. Gastropodenleber 83; Vergl. histo-chem. Untersuch. üb. das Glycogen 85. ()

Barfus, Eginhard v., SchG., Nov., **/**, **Ue**: FEHoll., Offiziera. D. München-Schwabing, Ursulastr. 4. (Tetzleben 7/11 25.) **B**: Vom Kap nach Ditsch-Afrika 88, 2. A. 91; Diamantenschatz 89, 2. A. 90/91; Durch alle Meere 89, 2. A. 91; Schatz d. Kaziken 90; Ditsche Marine a. Kongo 92; Kriegsfahrten eines alten Soldaten 92; Treue Kameraden 93; Bis in die Wildnis 95; D. flieg. Holländer 95; Am Elefantensee 96; Watawa, d. Tochter d. Crao-Häuptlings 96; Im Lande d. Buren 97; Treue Freunde 97; Die Meuterer im Pacific 98. **Ue**: Haggar, Beatrice 92; Kipling, Erlöschenes Licht 94.

Barfuß, Jos., **/**. Münster, **B**. **W**: Die lohnende Gemüsetreiberei 97.

Bargmann, Bernh. Alex. (Pf. Hedera Helix), ⚒, **/**, ♣, Kl. Förster. Hüsseren-Wesselring. Elf. (Eppendorf 15/8 56.) ()

Barinkay, S., s. Anne Kraus.

Bark, Ernst, Polit., Kult ♛, **/**, **Ue**: S. Madrid, Infantas 18. (Bei Dorpat 25/8 58.) **B**: Rußl. Kulturbedeutung 82; Wandergen in Spanien u. Portugal 83; Span.-ditsche Konflikt um d. Karolinen u. d. Revolution in Span. 85; Im Banne Andalusiens, R. 86; Andalusisches Idyll, Deutschl. Weltstellung 90; Los Vencidos 92; Politica Sozial 98.

Barnay, Ilka (Frau Horovitz-Barnay), (Pf. Ilias) **/**, Essay. Wien III, Löwengasse 44. (Budapest 3/11 48.)

Barnickel, Heinrich Carl Theod. (Pf. Heinr. v. Selbitz), ⚔, Hum., Hauptm. z. D. Würzburg, Randersackererstr. 13. (Selbitz 1/8 45.) **B**: Unter d. Raupenhelm I 91, II 98; Anno dazumal 93; Aus großer Zeit 95, 2. A. 96.

Baronisch, P. Raphael, (k.), Spruchlitt., Fabeln, Parabeln. Wien VII/2, Mechitaristengasse 4. (Suczawa 25/4 47.) **B**: Sinnsprüche und Fabeln 92.

Barre, Ernst (Pf. Ursinus), ⚒, kriminal. u. sozialpol. **/**, LGerPräs. Torgau. (Paderborn 18/11 43.) **B**: Ged. 60; Brüderschaft d. Pfeiffer 73; N. Nov. 86; Entscheid. d. OLGerichts 88; Ländl. Wucher 90; Prozeß Ziethen 93; Wuchergesetze f. das deutsche Reich 93; Bürgerl. Ges. B. u. Code civil 96, 2. A. 97, franz. 97.

Barsch, Frau Hedwig, geb. Wigger (Pf. Hedwig Wigger), Nov., Krit. Breslau, Trebnitzerstr. 18. (Grevesmühlen, Meckl.) **B**: Die Monarchen kommen, N. 91, 4. A. 93.

Barsch, Paul, AP., ⚒, **/**, kk, Red. d. „Bresl. Gerichtsztg.". Breslau, Trebnitzerstr. 18. (Niederhermsdorf 16/8 60.) **B**: Auf Straßen u. Stegen 85; Flieg. Blätter, 2. A. 89; Rechte d. Angeklagten, 1.—5. A. 97.

Barschall, Karl E., BBZ., Red. Berlin NW, Unter den Linden 27. ()

Bartels, Adolf, ⚒, ⚔, Erz. Weimar. (Wesselburen 15/11 62.) **B**: Ausgew. Dichtgn 86; Dithmarscher Erz. 86/89; Ged. 89; J. C. Günther, Tr. 89; Dichterleben, 4 dram. Dichtgn 90; Päpstin Johanna, Tr. 91; Fr. Geßler 92; Aus d. meerumschlungenen Heimat, G. 95; D. dumme Teufel, Kom. Ep. 96; Ditsche Dichtg d. Gegenwart 97, 2. A. 99; G. Hauptmann 97; Die Dithmarscher, R. 98; Dietrich Seebrandt, R. 99. **H**: Aus tiefster Seele, Anth. 95, 2. A. 97.

Bartels, Frau Prof. Wandav., **/**, Nov., Märchen. München, Findlingerstr. 39 II. (Düsterwalde 22/8 61.) ()

Barth, Bernh.,(k.),Kult.♛,Sozialpolit., Sagen, Dr. phil., Prf. Straßburg, E., Kalbsgasse 4. (Oppenheim $^{20}/_{4}$ 60.) **B:** Die kathol. Studenten Deutschlands 88; Beiträge z. Elsäss. Sagenforschung I 89. ()

Barth, Hans, ✓, Politik, Dr. phil., Spez.-Korresp. des „Berl. Tagebl." Rom, via Sicilia 42 u. „Sala Stampa al Telegrafo". (Stuttgart $^{28}/_{9}$ 62.) **B:** Crispi 93, n. A. 96; Unter südl. Himmel, Bilder aus Italien und dem Orient 93; Röm. Allotria; Vademecum f. Italienbummel. 97; Türke, wehre dich 98; Le droit du Croissant 98.

Barth, Jakob, semitische Ψ, Dr. phil., ao. UP. Berlin N, Weißenburgerstr. 6. (Fleyingen $^{3}/_{3}$ 51.) **H:** Taclab's Kitâb al Fasich; Bd. 1 des Annalenwerks d. Tabari; Die Nominalbildung in den semit. Sprachen 91; Etymolog. Studien 93.

Barth, Paul, ♫, Sociologie, ₰, ⊖, ✓, Dr. phil., ao. UP. Leipzig, Grassstr. 25. (Baruth i. Schlesien $^{1}/_{3}$ 58.) **B:** Geschichtsphilos. Hegels u. b. Hegelianer bis auf Marx u. Hartmann 90; Tiberius Gracchus, Dr., 2. A. 93; Phil. d. Gsch. als Soziologie 97.

Barth, Th., ⊠, Dr. phil., M. d. R. H: d. „Nation", Berlin W, Tiergartenstr. 37. (Duderstadt $^{16}/_{7}$ 49.) **B:** Gegen den Staatssozialismus 84; Amer. Wirtschaftsleben 87. ()

Barthel, G. Emil (Pf. zuw. G. Haller), ⊠, Nov., ✓, Lit♛. Giebichenstein b. Halle a. S., Gr. Brunnenstr. 18. (Braunschweig $^{21}/_{735}$.) **B:** Scherz u. Humor, G. 75; Heiliger Ernst, G. 76. **H:** Karl Barthel, Deut. Nationalit. d. Neuzeit, 7. A. 66; Bibliothek. bum. Dichtgn 68–73 XI; I–X, 2. A. 68–72; Tegnér, Die Konfirmanden, 6. A. 84; H. Kurz, Leitfaden z. Gesch. d. dtsch. Litt., 5. A. 78; Lenau, sämtl. Werke 82, 2. A. 83; D. Mädchens Wunderhorn, Anth., 12. A. 83; Sächs.-thüring. Dichterbuch 85, 87 II; Neuer Poet. Hausschatz, Anthol. 96.

Barthels, Karl Ludwig, ⅄, ⊕, ♛, Prof., hon. c., Privatgelehrt., Archivar d. A. D. B. Bonn, Hofgarten-Auguststr. 9. (Wittersdorf a. Nh. $^{5}/_{6}$ 64.) **B:** Eine kritische Broschüre 91, 2. A. 94; Ged. 92; Aphorismen 93; Lehrbuch d. Stereometrie u. Trigonometrie 93; Geschichtl. Episode a. d. Leben e. Universitätsstadt 94; Die biblischen Wunder; Beitrag e. Laien z. Bekämpfung d. Irreligiosität 95; Studien u. Erzählungen a. d. Rheinlande 97; Gesch. d. allg. deutsch. Burschenbundes I: Gesch. d. Burschensch. Arminia zu Gießen 99. **H:** Nie stirbt Studentenweise, Ged. 95.

Barthol omae, Christ., arische Sprachen, vergl. Sprachw., Dr. phil., o. UP. Gießen, Afterweg 34. (Forst, Oberfranken $^{21}/_{1}$ 55.) **B:** Altiran. Verbum 78; Gathas d. altiran. Volkes 80; Arische Forschgn 83/86 III; Handb. d. altiran. Dialekte 83; Beitr. z. Flexionslehre d. indogerm. Sprachen 88; Studien z. indogerm. Sprachgesch. 90 f. II; Arisches u. Linguistisches 91; Vorgeschichte der iranischen Sprachen 95; Awestasprache u. Altpers. 96.

Bartholomäus, Heinr. Karl Wilh., ₰, Rektor. **H:** u. Red. d. „Pädag. Abhdlungn" N. Folge. Hamm i. W. (Wildemann, Ob.-Harz $^{10}/_{4}$ 37.) **B:** Umwandlung d. hannov. Maßes u. Gewichtes &c. 3. A. 69; Heimatskunde d. Prov. Hannover 69; Kl. Geographie d. Prov. Hannov. 70; Hammer Fibel in zwei Teilen; Leseb. f. Fortbildungssch. 77; Deutsche Ged. z. Auswendiglernen 77; Mittelschule und prakt. Leben 85; Liederbuch f. Volks- u. Mittelschul. 86; Mittelschule i. Verhältn. z. Volksschule 87; Salzmanns Ameisenbüchlein 87; Prov. Hannov. in gesch. u. geogr. Bildern, 3. A. 88; Ad. Diesterweg 90; Bildung und Aufgabe der Schulvorstände und Schulausschüsse 90; Sammlung v. Ansprachen, Reden u. Trinksprüchen 92 II; Pestalozzis Lienhard und Gertrud 92; D. schriftl. Verkehr d. Lehrers m. seinen vorgesetzten Behörden 92; Ratgeber b. d. Auswahl v. Jugendschrift. 93; Deutsches Lesebuch f. M.- u. Oklassen 93; Lehrplan f. d. ev. Volksschulen i. d. Stadt Hamm 94; D. allg. Landrecht u. d. preuß. Volksschule 95. ()

Bartol, Herm., s. Herm. Maué.

Bartsch, Adolf, Politik, Nov., Red. d. „Bresl. Morg.-Ztg." Breslau, Weinstr. 27 d. (Driesen $^{2}/_{4}$ 59.) **B:** Wahlkatechismus f. freis. Wähler 98.

Bartz, Johs, Gefängniswes., Kirchen♛, OPfr. u. Superintendent. Reppen, Prov. Brandenburg. (Borin $^{29}/_{8}$ 42.) ()

Basch, Jul., BP., Dr. phil., Red. d. „Nat.-Ztg." Berlin W, Karlsbad 19. ($^{12}/_{831}$.) ()

Basch, Ludwig, ₰, ✓, Red. d. „Ill. Wien. Extrabl." Dr. phil., Wien IX, Porzellangasse 58. (Budapest $^{12}/_{11}$ 51.) ()

Baschin, Otto, ⊕, Meteorologie, Assist. am K. Preuß. Meteorol. Institut. Berlin N, Eichendorffstr. 2. (ebda $^{7}/_{4}$ 65.) **B:** Ein Winter in Bossekop (Lappland) 92; Das Andrée'sche Projekt e. Nordpolfahrt im Luftballon 95; Der jahreszeitliche Luftaustausch zwisch. beid. Hemisphären 95; Bibliotheca Geographica 95/97 III; Die Bedeutung wiss. Ballonfahrt. f. d. geogr. Forschung u. das Andrée'sche Polarprojekt 96. ()

Basedow, Hans v., BB., Dramaturgie, ⊖, Kunst- u. Litt.♛, ✓, Roman, Nov., Krit. Berlin W, Kirchbachstr. 5 II. (Dessau $^{30}/_{7}$ 64.) **B:** Dolores, Dr. 87; Münchn. Dramaturgie 87; Johannes, Dr. 88, 2. A. 89; Vors Gericht, Dr. 88; Gerechte Menschen, Dr. 89; Recht d. Zukunft, Dr. 90; Modell, N. 92; E. Testament, N. 92; Shakespeare-Studien 93; Charakter und Temperament 93; Verloren u. wiederge-

funden, N. 93; Leidenschaft, Sch. 93; Zwei Mütter, Sch, 93; Zernichtet, N. 93; Leipzig i. Wort u. Bild 94; Festsp. z. Einweihung d. Stadttheat. in Erfurt 94; Angiolina, N. 95; Geld od. Liebe, Sch. 95; D. Spitzel, N. 95. **Ue:** Sarah Bernhardt, Geständnis, Dr. 89.

Basel, Rich., (k.), (Pf. Basilius Reichart), ♿, ♪, ✆, GP. Eger, Böhm. (Theresienstadt [18]8 51.) **V:** D. Maria-Culmer Muttergottesbild, Sch. 92; St. Josef, Dr. 92. ()

Bashford, John L., BP., Korresp. des „Daily Telegraph". Berlin W, Königin Augustastr. 41. ([21]7 52.) ()

Baß, Joseph, ♔, ⊕, ◧, ✈, St.-Realsch. P. Wien IX|2, Fuchsthallergasse 4. (Kostl [14]7 52.) **V:** Dinosius I. v. Syrakus 81; Physikal. u. geograph. Bedingungen f. d. Anlagen u. Entwicklg groß. Städte 87|88; Histor. Analogieen 93; Die Einteilung d. Alpen u. d. Schule 96.

Basse, Heinrich (Pf. Ouidam), Politik, Völkerkunde, Kulturw. München, Adr. Bonn a. Rh., Baumschuler Allee 24. (Bonn [17]10 50.) **V:** Die europ. Gefahr 95; Röm. Pilgerfahrt ein. Weltenbummel. 96. ()

Bassermann, Heinr., prakt. ✝, D., o. UProf., Dir. d. theolog. Seminars, Kirchen R. Heidelberg. (Frankfurt a. M. [12]7 49.) **V:** De loco Mattaei cap. V. 17 bis 20 commentat. exegetica etc. 76; Handb. b. geistl. Beredsamkeit 85; Akad. Pred. 86; Entwurf eines Systemes ev. Liturgik 88; Gesch. d. bad. Gottesdienstordnung 91; Sine ira et studio. Der Entwurf der neuen preuß. Agende beurteilt 94; Der (bad.) Katechismus erklärt 96.

Bastian, Adolf, Dr. med. u. phil., ao. UP., Dir. d. ethnogr. Mus., GRegR. H: d. „Zeitschrift für Ethnogr." Berlin SW, Hafenpl. 4. (Bremen [26]9 26.) **V:** Besuch in San Salvador 59; Mensch i. d. Geschichte 60; Völker d. östl. Asien 66—71; Beitr. z. vergl. Psychologie 68; Bestandige i. d. Menschenrassen 68; Mexiko 68; Alex. v. Humboldt 69; Sprachwiss. Studien 70; Weltauffassung d. Buddhisten 70; Ethnol. Forschungen 71|73; Rechtsverhältn. d. verschied. Völkern 72; D. sche Expedition an d. Loangoküste Afrikas 74|75; Schöpfung od. Entstehung 75; Vorstellgn v. d. Seele 75; Kulturländer des alten Amerika 78; Heil. Sage d. Polynesier 80; NWküste Amerikas 81; D. Völkergedanke 81; Vorgesch. d. Ethnologie 81; Steinskulpturen in Guatemala 81; Geogr. und ethnolog. Bilder 83; Völkerstämme a. Brahmaputra 83; Inselgruppen Ozeaniens 83; Z. naturwiss. Behandlg der Psychologie durch u. f. d. Völkerkunde 83; Z. Kenntnis Hawais 83; Buddhismus i. s. Psychologie 83; Zwei Worte über Kolonialweisheit 83; Einige Blätter zur Kolonialfrage 84; Kolonie d. Tagesdebatte 84; Europ. Kolon. 84; Religionsphilosoph. Probleme 84; Fetisch 84; Das Fremdwort d. Kolonien 85; Papua 85; Afrikas Osten 85; Indonesien 85; Z. Lehre v. d. geogr. Provinzen 86; In Sachen d. Spiritismus 86; Seele ind. u. hellen. Philosophie in den Gespenstern mod. Geisterseherei 86; Welti. ihren Spiegelungen unt. d. Wandel d. Völkergedankens 87; Allerlei a. Volks- u. Menschenkde II 88; Einiges a. Samoa 89; Ueber Klima 89; Ideale Welten 92 III; Wie das Volk denkt 92; Der Buddhismus in s. Psychologie 93; Verbleibsorte d. abgeschied. Seel. 93; Vorgesch. Schöpfngslieder 93; Samoan. Schöpfungssage 94; Controversen in der Ethnologie I—IV 94; Zur Mythologie u. Psychologie d. Nigritier 94; Ethn. Elementargedanken 95 II; Zur Lehre vom Menschen in ethn. Anthropologie 95; Die Denkschöpfung umgebende Welt aus kosmogon. Vorstellungen in Kultur u. Unkultur 96; Lose Blätter aus Indien 97 f. III. ()

Bastiani, ✈, Landes- u. Volkskunde von Italien. (Sendungen durch Hrn. Dr. Ernst Schultze, Berlin SW, Kochstr. 72 erbeten.) **V:** Aus Sardinien 99. *

Bászel, Aurel., klass. Ψ, Dr. phil., GP. Ungarisch-Weißkirchen. (Kaschau [9]10 45.) **V:** Klass. Unterricht a. Gymn. 87; Wesen u. Wert d. dtsch Universitäten 88; Beruf u. Stellg d. Frau im Altert. u. Neuzeit 88; Weltschmerz in d. alten u. neuen Litt. 88; Humor in alter u. neuer Zeit 89; Ges. Aufsätze aus dem Gebiete der klass. Altertumswiss. 91; De Horatii sententiis 91; Ueb. d. Trinken 92; Ueb. d. Nichtigkeit d. Erreichbaren 92; Horaz als e. Vertreter griech. Geistes u. griech. Muse in Rom 94.

Batka, Richard, Kunst♔, Dr. phil. Red. d. Musikteils am „Kunstwart", Musik-Ref. der „Bohemia". Prag-Weinberge, Wocelgasse 4. (ebda [11]12 67.) **V:** R. Schumann 91; S. Bach 93; Aus d. Musik- und Theaterwelt 94; M. Plüddemanns Balladen 95; Musikal. Streifzüge 98.

Battke, Frau Ada, geb. Zimmermann, (Pf. A. Zimmermann), Redakt. d. „Jugend-Warte", Beil. d. Deutschen Warte. Berlin W, Bülowstr. 89. (Forst N.L. [8]2 77.)

Battke, Max, Musik, Musik-Direktor. Berlin W, Bülowstr. 89. (Schiffuß [15]9 63.) **V:** Elementarlehre d. Musik 98.

Batz, Louis P., Heineforschg, Dr. phil. Zürich. (*)

Bau, Alex., Entomolpgie u. Pyrotechnik. **Ue:** E. Auf d. Nuggburg b. Bregenz a. Bodensee. (Berlin [31]|153.) **V:** Feuerwerkerei in Verbindung m. transparent. Montgolfièren 76; Lustfeuerwerker 76; Handb. für Schmetterlingssammler 86; Handbuch für Käfersammler 88.

Bauch, Gust., ♔ des Humanismus u. d. Reformat., Dr. phil., Prof. Breslau, Ohlau-Ufer 32a. (Laskowitz [1]6 48.) **V:** Ueb.

d. Historia romana d. Paul. Diakonus 73; Dr. Joh. Henckel 84; Ritt. Georg Sauermann 85; C. U. Velius 86; R. Agricola J. 92; H. Gürtler v. Wildenberg 95; G. v. Logau 96; Akten u. Urkund. d. Univ. Frankfurt a. O. I 97; Gesch. d. Leipz. Frühhumanismus 98. ()

Bauch, Herm., Erz., Rektor. Breslau, Kreuzstr. 51. (Heidersdorf $^{17}/_{3}$ 56.) **B:** Quietschvergnügt 86, 2. A. 92; $^{7}/_{8}$ Monopol od. Kupp muß ma hoan 87; Huch de Schläfing 93; Tälsches Volk 96.

Bauchinger, Matth., (k.), Hagiographie, Journalistik, Stadtpfarrer. Pechlarn, NDest. (Frankenburg $^{3}/_{8}$ 51.) **B:** Clemens Maria Hofbauer 80, 3. A. 94. ()

Bauck, Anna, s. Anna Brentano-Bauck.

Baudissin, Comtesse Annie (Pf. A. Bauer), Hum., Stizzen. Berlin W, Wichmannstr. 8. (Friedrichshof, Schlesw.-Holstein $^{3}/_{2}$ 68.) *

Baudissin, Frau Eva Gräfin v., geb. Türk, (Pf. Bernh. v. Brandenburg), Roman, Nov. Schleswig, Hesterberg. (Lübeck $^{8}/_{10}$ 69.) **B:** Selbstverschuldet 93; Im Doktorhause 94; Auf der Grenze 95; Im engen Kreise 98.

Baudissin, Wolf Graf von (Pf. Frhr. v. Schlicht), Sch. G., Hum. Schleswig, Hesterberg. (ebda $^{30}/_{1}$ 67.) **B:** Kl. Geschichten 92; Braut f. Bruders 93; Militaria, lust. Soldatengesch. 97; Humoresken 96; Point d'honneur 96; Aus der Schule geplaudert I u. II 97; Türke und Stachelschwein 97; Tante Jette, Schw. (mit v. Wentzel) 97; D. Brummer, Schw. 97; Meine kleine Frau u. ich 98; Armeetypen 98; Excellenz kommt 98; Die Walküren des Regiments 98.

Baudissin, Wolf Wilhelm Graf von, D., Dr. phil., o. UP. Marburg i. H., Universitätsstr. 10. (Sophienhof in Holst. $^{26}/_{9}$ 47.) **B:** Translationis antiquae Arabicae libri Jobi quae supersunt edidit 70; Eulogius u. Alvar, Ein Abschnitt span. Kirchengesch. aus d. Zeit d. Maurenherrschaft 72; Jahve et Moloch 74; Studien zur semitischen Religionsgesch. 76, 78; Die Gesch. d. alttestamentl. Priestertums untersucht 89; D. alttestamentl. Spruchdichtung, Rede 93; August Dillmann 95.

Baudouin de Courtenay, Joh., vergl. Sprachwiss., Dr. phil., o. UP., W. Staats-R. Krakau, Pendzichowstr. 12. (Radzymik $^{13}/_{3}$ 45.) **B:** Ueb. d. altpoln. Sprache vor d. XIV. Jahrh. 70; Versuch e. Phonetik resianischer Dialekte 75; Resianischer Katechismus 75; Uebersicht der slav. Sprachenwelt 1. Zusammenhange mit d. and. arioeuropäisch. Sprachen 84; Vermenschlichung der Sprache 93; Materialien zur südslav. Dialektologie u. Ethnographie I 93; Aus den Vorlesungen über d. latein. Phonetik 93; Versuch e. Theorie phonetisch. Alternationen (poln.) 94, deutsch 95; Eine der Erscheinungen der opportunistisch-wohlgesinnten Moral 98; Zensurelle Kleinigkeiten I. Fürst Bismarck und d. Verfolgung der Slaven 98; Unopportunistische Gedanken 98.

Bauer, A., s. Gräfin Annie Baudissin.

Bauer, Adolf, ♛, Dr. phil., o. UP. Graz, Heinrichstr. 48. (Prag $^{5}/_{8}$ 55.) **B:** Entstehung d. herodot. Geschichtswerks 78; Themistokles 81; Kyros-Sage u. Verwandtes 82; Plutarchs Themistokles s. quellenkrit. Uebg 84; Die griech. Kriegsaltert. 86, 2. A. 92; Thukydides u. H. Müller-Strübing 87; Lit. u. hist. Forschg z. Aristot. Athenaion politeia 91; Die Forschungen über griech. Gesch. 98.

Bauer, Frl. Anna, FdSS., ♪, Nov., H: „Deutsch. Fräuenkal." Cochem, Rheinpr., Enderstr. (ebda $^{12}/_{3}$ 44.) **B:** Handwerk u. Philos. 92; Verschüttet, Dichtung 94; Zur Frauenbewegung 96.

Bauer, A. Ch., s. F. Auerbach.

Bauer, Benedikt, (k.), Länder- u. Völkerkunde, Pfr., Klostergeistl. Lichtenthal, Bad. (Walterswei er $^{12}/_{3}$ 47.) **B:** Nach dem hl. Lande 87, 2. A. 93; D. Frauenkloster Lichtenthal 96. ()

Bauer, Carl, Dr. phil., Prof., OLehr. Hildesheim, Sedanstr. 34. (Weißenfels $^{6}/_{1}$ 49.) **B:** Gesch. v. Hildesheim vom Anfange bis zur Gegenwart 92.

Bauer, Ed., (k.), ♛, ♛, Telegr.-Verwalter. Speyer, Hilgardstr. 3—4. (Königshofen i. Grabfeld $^{1}/_{10}$ 43.)

Bauer, Erwin (Pf. Lynkeus), VB., ♛, Litt. ♛, ♪, Roman, Nov., ✪, Polit., Krit., **Ue:** R. Leipzig, Südstr. 9 II. (Techelfer b. Dorpat $^{9}/_{1}$ 57.) **B:** A. d. Zarenlande, N. 87, 2. A. 90; D. Sohn d. Kommerzienrats, Dr. 87; Rußland am Scheidewege 88; Paragraph 263, L. 88; Naturalismus, Nihilismus, Idealismus in d. russ. Dichtung 90; Einfache Geschichten, N. 91; Caveat populus! (Deutsches Volk sei auf d. Hut!) Wider den „Neuen Kurs", 1. u. 2. A. 92; Aut Caesar, aut nihil, R. 92 II; Aus d. Mischpoke I. Das litterar. Berlin, Satir. Briefe 93; Graf Caprivi und die Conservativen 94; Fall Seeger (Kassandra) 94; Am Rande des Abgrundes. Wider Socialdemokratie und Anarchismus (Lynkeus), 1.—3. A. 94, 4. A. 95; Untergang der antisemit. Parteien, 1.—3. A. 95; Die Gefahr im Osten 95, 2. A. 96; Our English friends (deutsche Antwort auf engl. Unverschämtheiten) 95; Selbstmord des Lieut. v. Mergenthin, N. 96. **Ue:** Bauern-Emanzip. 2c. von Kawelin 83; Geheimnisse des Winterpalais, R. 94; Peter Boborykin: Kitai-Gorod, R. 2 Bde 95. ()

Bauer, Fritz (Pf. Kulima), Soz.-Politik. Nov., Reisebeschreibg., Kaufm. Globy, Afrika. (Alle Mitteilungen nur durch:

Fräulein Anna Bauer, Cochem a. Mosel). (Cochem a. M. $^{24}/_{8}$ 72.)

Bauer, Gottfr., s. Hugo Kretschmer.

Bauer, Gustav, ✎, Dr. phil., o. UP. München, Türkenstr. 29 II. (Augsburg $^{18}/_{11}$ 20.) (*)

Bauer, Heinr., BP., Chef-Redakt. des „Berliner Herold". Berlin W., Schillstr. 16 III. ($^{9}/_{2}$ 38.) ()

Bauer, Heinz, Satiren, Skizzen. Berlin O, Wallnertheaterstr. 5. (ebda $^{23}/_{1}$ 79.)*

Bauer, Heribert, s. Ulrike v. Petersdorff.

Bauer, H. Ph. A. (k.), (Pf. Ph. Freibank), ✉, H: D. „Agrar. u. Sozialpol. Correspondenz", Bonn-Süd, Reuterstr. 23. (Ettlingen $^{23}/_{4}$ 45.) ()

Bauer, Jos., Syndikus, ⚒, H: d. „Zeitschr. für Aktiengesellschaften". Leipzig, An d. alten Elster 6. (Benediktbeuren $^{18}/_{1}$ 61.) **V:** Testam. 88; Aus welchen Gründen kann eine Ehe geschieden werden? D. Wechsel u. sein Mißbrauch; Reichsges. Handb. f. Gemeindevorsteher 2c. 89; D. musikal. Urheberrecht 90; Slg d. dtschn Jagdgesetze; D. Revieren der Hunde auf fremd. Jagdgebiete, 2. A.; Rechtskunde f. d. reis. Kaufmann 91; Die Gesetze in Bezug auf Kirche, Religion und Klerus; Das preuß. Wildschadengesetz 91; Rechte u. Pflichten d. Handlungsgehilfen, 2. A. 92; Der Aufsichtsrat 92; D. stille Gesellschaft 93; Ueb. Beleidigungen 94; Commentar z. Handelsgesetzbuch 94; Inventur u. Bilanz bei Aktien-Ges., 2. A. 95; Die Jagdgesetze Preußens 96; Geschäftsführg u. Aufsichtsrath, Ges. m. b. H. 97; Das neue Aktiengesetz 98.

Bauer, Jul., EX., PA., Red. d. „Ill. Wiener Extrablatt". Wien IX, Porzellangasse 13. ()

Bauer, Juraj, GPrf. Zeng (Kroatien). **V:** Sprachwissenschaftl. Kombinatorik 86; Volapük u. m. sprachw. Kombinatorik 87; Spelin 88; Fortschritt d. Weltsprache-Idee 88; Verbesserungen und Zusätze zu m. Weltsprache-Proj. 91; Spelin-Wörterb. 92.

Bauer, Ludw. Cöleſt. (Pf. Ldw. Rebau), ✉, Schul-R. Augsburg. (Ingolstadt $^{19}/_{5}$ 32.) **V:** Ged. 60, 2. A. 64; Geist der Jahresz., Reimspr. 60; Schmid von Ruhla, O. 62; Frisch gesungen, 2. A. 65; Nazarener in Pompeji, O. 64; Bürgerlich, N. 66; Harold, O. 69; Flieg. Sommer, G. 78; Auf Wegen u. Stegen, Erz. u. G. 81; Ueber Berg und Thal, Erz. u. G. 86; Dieses Buch gehört der Jugend, Erz. u. Ged. 93. ()

Bauer, Martin, s. Selma Martini.

Bauer, Max (Pf. Rusticus), Sch G., ✎, Krit., Dr. jur., H: u. Bes. d. „Rothen Kreuz". Berlin SW, Lindenstr. 18. (ebda $^{1}/_{2}$ 29.) **V:** Studien üb. franz. Musterwirtschaft; Zivil im Kriege; Bilder v. d. Maasarmee; Verfälschg d. Nahrungsmittel; Rückhaltslose Residenzbriefe; Hohe Schule; Ein Jahr Berliner Leben, 3. A.: Vollblut und Halbblut; Diskret. u. Indiskret.; A. düsterem Flor zu leichtem Humor; Vor 20 Jahren; Laute Geheimnisse; In arte voluptas; Heimliches u. Unheimliches; Vom Start z. Ziel, 2. A.; Favoriten u. Outsider; Heiteres u. Weiteres; Nach 20 Jahren.

Bauer, Max, Natur♛, ⚲, ▲, Dr. phil., o. UP. Marburg, H., Roserstr. 18. (Gnadenthal $^{13}/_{9}$ 44.) **V:** Mineralogie 86; Handbuch der Edelsteinkunde 95. ()

Bauer, Stephan, ✉, Statistik, Dr. jur., Hoch Doz. Brünn, Handelskamm. (Wien $^{20}/_{5}$ 65.) **V:** Die Arbeiter der Brünner Maschinenindustrie 95. **Mith:** „Zeitschr. für Social- u. Wirtschaftsgesch." 1893 f.; Socialgesch. Forschungen 1897 f.

Bauernfreund, Leopold, Publicistik, Kritik, Theater, H: „Das kleine Journal". München. (*) [Wartburgstr. 14 II. (*)

Baum, Gustav, GDA., ⚲, Dresden, **Baum**, J. Peter (Pf. Hans Frieden), PA., ✉. Berlin-Friedenau, Fregestr. 46. (Elberfeld $^{30}/_{9}$ 69.) ()

Baum, Robert (Pf. Adalbert Aprilis), ✎, Kritik, Verlagsbuchhändler. Leipzig-Reudnitz, Oststr. 43. ab $^{1}/_{4}$ 99: Breitkopf & Str. 1 I. **Mith:** Litterarisches Taschenbuch 1900.

Baumann, Aug., BB., Nov., ✉. Berlin W, Augsburgerstr. 60. (Paderborn $^{24}/_{10}$ 29.) **V:** Ged. 75; D. Laureatan. Litanei 94.

Baumann, Ernst, Chef-Redakteur der „Troppauer Zeitung". Troppau. ()

Baumann, Franz Ludw., ♛, Dr. phil., Reichsarchiv-R. München, Luisenstr. 20. (Leutkirch $^{8}/_{8}$ 46.) **V:** Oberschwäb. Bauern u. 12 Artt. 72; Gaugrafschaften im wirtembergischen Schwaben 79; Geschichte des Allgäus 80/94 III; Territorien des badisch. Seekreises 1800 94; Die 12 Artt. des oberschwäb. Bauern 96; Der bayrische Geschichtschreiber Karl Michelbeck 97; Forschungen z. schwäb. Gesch. 98. **H:** Quellen z. Geschichte d. dtschen Bauernkriegs in Oberschwaben 76; Acta S. Petri in Augia 77; Akten z. Gesch. d. dtsch. Bauernkriegs aus O.-Schwaben 77; Quellen z. Gesch. d. dtschn Bauernkriegs in Rothenburg a. T. 78; Quellen z. Schweizergesch. III, 1, Kloster Allerheilig. in Schaffhausen 81; Fürstenberg. Urkundenbuch, Bd. 5—7, 86—91; Necrol. Germ. pars I. 88; Mitteil. a. d. Fürstl. Fürstenberg. Archiv I. 94.

Baumann, Georg, Komposition, musikdramat. Dichtung., Lehrer u. Komponist. Erbendorf, Oberpfalz. (Schelklingen, Württ. $^{5}/_{12}$ 64.) **V:** Geistl. u. weltl. Chöre mit Klav.-Begleitung; Männerchöre; Gem. Chöre 2c.; Gerroth, Musik-Dr. ()

Baumann, Jakob, s. J. v. Terherdi.

Baumann, Jul., ⚓, Dr. phil., o. UP.

Göttingen. (Frankfurt a. M. $^{22}/_{4}$ 37.) **B:** Platons Phaedon erklärt u. ergänzt 89. ()

Baumann, Oskar, afrik. ●, Dr. phil., Konsul. Zanzibar. (Wien $^{25}/_{6}$ 64.) **B:** Fernando Póo 88; In Dtsch-Ostafrika 89; Usambara 91; Durch Massai-Land 94. ()

Baumbach, Rud., Epik, ♀, Dr. phil., HofR. Meiningen, Burggasse 22. (Kranichfeld $^{28}/_{9}$ 40.) **B:** Zlatorog, Alpensage 77, 50. A. 93; Lieder e. fahr. Gesellen u. N. L. 78, 28. A. 93; Horand u. Hilde 79, 10. A. 92; Frau Holde 81, 26. A. 91; Sommermärchen 81, 26. A. 93; Spielmannslied 82, 10. A. 91; Mein Frühjahr 82, 11. A. 92; B. d. Landstraße 82, 15. A. 93; Truggold, Erz. 83, 5. A. 86, Volks-Ausg. 95, 2. A. 97; Abenteuer u. Schwänke 83, 13. A. 93; Wanderlied a. den Alpen 83; Der Pate des Todes 84, 11. A. 93; Erz. u. Märch. 85, 12. A. 91; Krug und Tintenfaß, G. 87, 12. A. 93; Kaiser Max u. seine Jäger 88, 11. A. 93; Es war einmal, Märch. 89, 10. A. 91; Thüringer Lieder 81, 8. A. 92; Aus der Jugendzeit 96; Bunte Blätter, G. 97. ()

Baumeister, Karl Aug., ℞, ♛, klass. Ψ, Dr. phil., MinisterialR. z. D. **H:** Handb. d. Erziehungs- u. Unterrichtslehre f. h. Schulen. München, Adalbertstr. 36 II. (Hamburg $^{24}/_{4}$ 30.) **B:** Hom. Batrachomyomachia 52; Homeri Hymni 60; Kulturbilder a. griech. Relig. und Kunst 68; Quellenbuch z. griech. Gesch. 70, 3. A. 82; Denkmäler des klass. Altertums 84/87 III; Bilderhefte a. d. griech. u. röm. Altert. 89.

Baumert, Georg, ⚗, Dr. phil., UP. Halle a. S., Albrechtstr. 42. (Hirschberg i. Schl. $^{13}/_{3}$ 52.) **B:** Lehrbuch der gerichtl. Chemie 89.

Baumgart, Herm., Litt. ♛, Dr. phil., o. UP. Königsberg i. Pr., Theaterstr. 4a. ($^{23}/_{5}$ 43.) **B:** Pathos u. Pathema i. Aristotelischen Sprachgebrauch 73; Aelicus Aristides als Repräsentant der sophist. Rhetorik d. 2. Jahrhunderts d. Kaiserzeit 74; Goethes Märchen 75; Aristoteles, Lessing, Goethe 77; Hamlettragödie u. ihre Kritik 77; Goethes Weissagungen des Bakis und die Nov. 86; Handb. d. Poetik 87; Goethes Faust als einheitl. Dichtung I. 93. ()

Baumgart, Max, Dr. phil., Berlin SW, Kopischstr. 1. (Krotoschin $^{7}/_{9}$ 50.) **B:** Grundsätze und Bedingungen d. Erteilung d. Doktorwürde 84, 5. A. 98; D. Stipendien u. Stiftungen a. d. Universitäten d. Dtsch. Reichs 85; Litt. des In- u. Ausl. über Friedrich d. Gr. 86; Kleine Erlebnisse aus großer Zeit. Aus d. Kriegsj. 70/71 95.

Baumgarten, Emanuel, PA., CP., WB. Wien IX, Servitengasse 19. ()

Baumgarten, Otto, ✝, D., o. UP., **H:** der „Ev. sozialen Streitfragen", d. „Zeitschr. f. prakt. Theologie" und der „Hilfe". Kiel. (München $^{29}/_{1}$ 58.) **B:** Herbers Anlage und Bildungsgang als Prediger 88; Volksschule und Kirche, auch eine soziale Frage 90; Seelsorger unsrer Tage 91. ()

Baumgarten, Paul Maria, Msgr. (t.), ♛, Dr. utr. jur., G. Päpstl. Kammerh. Rom, 42 Via Sistina. (Rittershausen $^{25}/_{7}$ 60.) **B:** Die deutsch. Hexenprozesse 83; Z. Naturgesch. d. Presse 85; Hat das System Kneipp eine soziale Bedeutg? 92. **Ue:** Devas, Familienleben 85; G. B. De Rossi 92; Untersuchungen und Urkunden über die Camera collegii cardinalium von Bonifaz VIII. bis Eugen IV. 97: Undici lettere Pontificie all' Inghilterra. 1131—1187 94; Il segesto di Celestino V. 96; I dizionario di erudizione storico-ecclesiastica del Moroni; ricerche intorno alla proprietà letteraria di esso. 96. ()

Baumgartner, Alex., (t.), Litt. ♛, ♀, ♛, Publizist, Mitred. d. „Stimmen a. Maria Laach", SJ. Exaeten b. Roermond, Holland. (St. Gallen $^{27}/_{8}$ 41.) **B:** Lessings relig. Entwicklungsgang 77; Longfellows Dichtungen 78, 2. A. 87; Goethes Jugend 79; Calderon, Festsp. 81; J. van den Vondel, Leb. u. Werke 82; Goethes Lehr- u. Wanderj. 82; D. Lauret. Litanei, Son. 83, 2. A. 86; Reisebilder a. Schottland 84, 2. A. 95; Erinnerungen a. Bischof Greith 84; Goethes Leben und Werke, 85 f. III; Goethe und Schiller 86; D. alte o. Weimar 86; Island u. d. Färöer 89; Durch Skandinavien nach St. Petersburg 90; G. J. Baumgartner u. die neuere Staatsentwicklung b. Schweiz 92; Das Rāmāyana u. die Rāma-Litt. b. Inder 94; Gesch. der Weltlit.: I. Westasien u. Nilländer, II. Indien u. Ostasien 97, 2. A. 97. **H:** G. J. Baumgartner, Gesch. d. Kantons St. Gallen III, 90. **Ue:** D. Lilie, aus dem Alt-Isländischen 84.

Baumgartner, Andr., Prf. d. engl. Sprache a. d. Kantonsschule Zürich, Hottingerstr. 19. (Schwändi, Kant. Glarus, $^{6}/_{5}$ 44.) **B:** Lehrgang d. engl. Spr. 84, 6. A. 98 II; Wb. Wordsworth 97; Internat. English Teacher 98; Grammaire franç. 96, 3. A. 98; Exercices de franç. 97, 3. A. 99; Franz. Lese- u. Ubgsbuch, 3. A. 95; Franz. Uebersetzungsbuch, 2. A. 94.

Baumgartner, Franz, s. Franz X. Reitterer.

Baumgartner, Heinr. (t.), ℞, Sem.-Dir. u. Mitgl. d. kantonalen Erziehungsrates. Zug, Pensionat b. St. Michael. (Cham $^{24}/_{5}$ 46.) **B:** Leitfad. d. Seelenlehre f. Erzieher 84, 3. A. 94; der Erziehungslehre 84, 3. A. 95; dto. der Unterrichtslehre 90, 2. A. 98; Pestalozzis Leben, Wirken u. Bedeutg. 96; 1. Schulb. f. d. Primarschulen 96; 2. dto. 98; Joh. Amos Comenius 92; Die Schulbestrebungen des Kantons Zug am Ende d. letzten u. Anf. uns. Jahrh. 95.

Baumgartner, Heinr. (t.), Dr. phil.,

Natur-u. Erdkunde, GP. Gösting ob Graz Nr. 104. (ebd. $^{30}/_{5}$ 48.) **B:** Nat.-Mosaik 71; Taschenbuch z. Naturkunde 75, 3. A. 90; Statist. Skizze uns. Schuljugend 80; Ueb. d. Muflons u. deren Zucht im Tiergarten 80; Beobachtungen an Papageien 81|83; G.W. Blaeu d. Altere 84; Tausend Höhenangaben 88, 3. A. 92; D. Jesuiten-Republik in Paraguay 92; Höhentabelle d. österr. Alpen 94; Zur Litt. der Erdkunde 96; D. hohe n.-öst. Landesschulrat 98.

Baumgartner, Matthias, (k.), ✠, Dr. phil. o. UP. Freiburg i. B., Karlsplatz 27. (Schretzheim b. Dillingen $^{20}/_{2}$ 65.) **B:** Die Erkenntnislehre d. Wilh. v. Auvergne 93; D. Philosophie d. Alanus de Insulis 96.

Baumhauer, Heinr., (k.), Dr. phil. o. UP. Freiburg, Schw. (Bonn $^{20}/_{10}$ 48.) **B:** Geb. 82; Kurzes Lehrbuch der Mineralogie 84, 2. A. 96; Leitfaden d. anorgan. u. organ. Chemie 84|85, 3. A. 97; Reich d. Krystalle 89; Resultate d. Aetzmethode in der krystallogr. Forschung 94.

Baumstark, Reinh., (k.), (Pf. Lukianos Dendrosthenes, Kl. Beck u. Stabilis), LGPräf. Mannheim. (Freiburg B. $^{24}/_{8}$ 41.) **B:** M. Ausflug n. Spanien 67, 2. A. 69; Cervantes Musternovellen 69; Calderons Dame Kobold 69; Gedanken e. Protestanten üb. d. päpstl. Einladg z. Wiedervereinigung m. d. kath. Kirche 68, 13. A.; D. kath. Volkspartei i. Baden, 2. A. 70; Uns. Wege z. kath. Kirche, 2. A.; Don Francisco de Quevedo 71; D. erste dtsche Reichstag 71; Fegfeuergespräche, 5. A. 72; Dan. O'Connel 73, 2. A.; Kolumbus 73; Was uns noch retten kann 73; Kaiser Leopold I. 73; Jfab. v. Kastilien u. Ferd. v. Aragonien 74; Phil. II. 74; Z. span. Frage 75; Cervantes 75; Kulturkampf geg. Rom 75; Uns. Sieg 76; Fegfeuergespräche, N. F. 2. A.; D. span. Nat.-Litt. im Zeitalter d. Habsburg. Könige 77; Thom. Morus 78; Joh. Fisher 79; Las Casas 79; Morgendämmerung i. d. Reich 78; Don Carlos v. Viana 80; D. Wiederherstellg d. kath. Seelsorge in Baden 80; Petrus Canisius 81; Plus Ultra, 2. A. 83; D. kirchenpolit. Gesetze u. Verordg für d. röm.-kath. Kirche in Baden von 60|88 89; Calderons Standhafter Prinz 91. ()

Baunack, Johs., klass. Ph, Sprachvergleichg, Dr. phil., GOLehrer. Leipzig, Hospitalstr. 32 III. ($^{22}/_{12}$ 54.) **B:** (mit Th. B.) Inschrift v. Gortyn 85; Studien auf d. Gebiet d. griech. u. d. arischen Spr. I 86, I 2 88; Aus Epidauros 90; D. delphischen Inschriften in Collitz' Slg. D. J. 92. ()

Baunack, Theodr., klass. Ph, Sprachvergl. Dr. phil., GOLehr. Leipzig, Graffstr. 23 III. ($^{21}/_{2}$ 61.) **B:** s. d. Vor.

Baur, Aug., ✝, Reformat.-✠, ⛪, D., Dekan u. 1. Stadtpfarr. Weinsberg, Württ. (Laichingen $^{17}/_{12}$ 44.) **B:** Deutschlds 1517—1525, 72; Luthers Von der Freiheit eines Christen 76; M. Luther 78, 2. A. 83; Weltanschauung d. Christent. 81; Zwinglis Theologie 75|89 II.

Baur, Fritz, Lokal✠, Vaterldskde, Dr. phil., Red. d. „Allg. Schweiz. Ztg." Basel, St. Albanvorstadt 44. (ebda $^{2}/_{11}$ 59.)

Baur, Hermann, klass. Ph, Privatgelehrter. Leipzig, Carolinenstr. 23 I. (Friedberg, Hess. $^{22}/_{1}$ 59.)

Baur, P. Joh. Bapt., (k.), OCap., Kirchen- u. Ordens-✠, Lekt. d. Theol. Budjah bei Smyrna. (Sterzing $^{25}/_{8}$ 36.) **B:** Die Kapuziner und d. schwed. Generalitat im 30jähr. Kriege 87; Argumenta contra orientalem Ecclesiam eiusque synodicam Encyclicam ani 1895 fere unice hausta ex libris ejus confessionalibus aliisque ipsius scriptoribus et auctoribus 96.

Bauschinger, Jul., ✎, Dr. phil., o. UP., Dir. d. Kgl. Rechen-Institutes. Berlin SW, Lindenstr. 91. (Fürth $^{28}/_{1}$ 60.) ()

Bausenwein, Richard, DDeScHG., Dr. phil., Prof. Wien VIII, Lenaugasse 14. (*)

Bautz, Joj. (k.), ✝, D., ao. Prf. Münster i. W. (Keeken b. Cleve $^{20}/_{11}$ 43.) **B:** Lehre v. Auferstehungsleibe 77; Himmel 81; Hölle 82; Fegfeuer 82; Grundz. d. chr. Apologetik 87; Weltgericht u. Weltende 86; Grundz. d. kath. Dogm. 88|93 IV. ()

Bax, Richard, Berlin SW, Dessauerstr. 7. (Slabowen $^{18}/_{8}$ 61.) **B:** Z. Reform d. Orthogr. 88; Vorschläge zu dieser 91; Vereinf. Volks-Orthogr. 91; Methode des dtsch. Unterr. 91; Schutz den Vögeln 91; Volksorthogr. auf phonet. Grundlage 96; Die deutschen Vorstehhunde 96.

Bayberger, Emmeran, WB., Belletrist, Dr. phil., Reallehrer. Passau, Niederbayern, Bahnhofstr. $93^{1}/_{2}$. (Geisenfeld $^{11}/_{3}$ 57.) **B:** Die geograph. u. geol. Verhältn. d. Chiemsees 90. **H:** Gemseneier, Alpin-Humoristisches in Wort u. Bild, 1. Portion, 2. A. 95, 2. P. 96, 3. P. 98. **Mith:** v. „Sing ma oans", Alpenliederbuch 91; Dtsch. Sprachübungsbuch f. Mittelsch. I. 91, 2. A., II. 93.

Bayberger, Franz, ◉, Dr. phil., Reallehr. München, Metzstr. 23 II l. (Geisenfeld $^{21}/_{9}$ 53.) **B:** Jnngletscher v. Kufstein bis Haag; Burghalde bei Kempten 85; Spuren alter Gletscher, Seen und Thäler des bayrisch-böhm. Waldes 86; Jnndurchbruch v. Schärding 86; Der glaciale und tertiäre Mensch 94.

Bayer, Albert, Roman, ✆. Kötzschenbroda, Querstr. 1. (*)

Bayer, Edm., 🖉, Essay, Litt.✠, Dr. phil. Berlin-Steglitz, Stephanstr. 3. (Erfurt $^{12}/_{2}$ 48.) **B:** Leben u. Zeitalter d. Gobelinus Persona 75; Entstehung d. dtschen Burschensch. 83; Musterbriefe 92; Aus der

Gesch. d. Badelebens 94; Schwan u. Schwanengesang 96. H: Firdosi's Königsbuch, übersetzt v. Fr. Rückert, Sage I—XIII 90; XV—XIX 94, XX—XXVI 95; Aus Saadis Diwan von Fr. Rückert 94; Saadis polit. Geb., übers. v. F. Rückert 94. **Mith:** A. Tenner: Amerika. D. heutige Standpunkt d. Kultur i. d. V. St. 84; Ged. von F. Rückert, Ausw. 24. A. 97.

Bayer, Josef, Kunst-, Essay, Dr. phil., ThSchP. Wien IX, Günthergasse 2. (Prag $18^{1}/_{6}$ 27.) **V:** Aesthetik in Umrissen II 62; Von Gottsched b. Schiller 69; Goethes Verhältnis z. relig. Fragen 69; Bildende Kunst d. Gegenwart 74; Aus Italien 85; D. Hofburgtheater in Wien als Bauwerk 96.

Bayer, Josef, Dr. med., Prv. am Tierarznei-Inst., UDoz. Wien III/2, linke Bahngasse 7. ()

Bayer, K. Rob. Em. v. (Pf. Rob. Byr), Roman, O, Rittmeister a. D. Bregenz. (ebda $16^{1}/_{4}$ 35.) **V:** Kantonierungsbilder 60; Oesterr. Garnison 63; Anno Neun u. Dreizehn 65; Auf d. Station 66; Ein deutsches Grafenhaus 66; Mit eherner Stirn 68; D. Kampf ums Dasein 69; Sphinx 70; Nomaden 71; Trümmer 71; A. abschüssiger Bahn 72; Lady Gloster, Tr. 72; Quatuor, N. 75; Larven 76; Gita 77; E. geh. Depesche 80; Sesam 80; Andor 81; Der heimliche Gast, N. 83; Lydia 83, 2. A. 85; D. wunde Fleck, Sch.; Castell Urani, R. 85 III; Waldidyll 89, n. A. 93; D. Antwort Afr. Meißners 89; D. Weg z. Glück, R. 90 III; 24 Stunden Hausarrest 90; Ein stolzes Herz, R. 91; Wozu? R. 91 II; Waisenmädchenhaar, R. 91 II; Aquarelle 92 II; Rutschepeter, R. 92 II; Sternschnuppen, R. 97 II; D. Eisenwurm, R. 97 II. ()

Bayer, Frl. Ottilie, Erz., Jugendschr., Volkserz., geistl. Aufs. Schweinfurt, Kirchpl. 5. (Erlangen $^{24}/_{9}$ 48.) **V:** Nach zehn Jahren, Erz. 94; E. Hamburger Handelshaus, Erz. 94; Wunderbare Wege, Erz. 94; Die Einsame, Erz. 94; Die Rose aus der Wurzel Jesse, Weihnachtsgesch. 94; Gustav Adolf 94; H. Sachs 94; Er heißt Wunderbar, Erz. 94; Tageb. f. Kranke 95; Schloß Werdenfels, R. 95; Im Sommer 1866, N. 95; Himmelsleiter, Erz. 95; Erdbeerrösle, Erz. 95; Schön Suschen, Erz. 95; D. gute Hirte, Erz. 96; Königskinder, Erz. 96; Macht d. Liebe, Erz. 96; Was d. Weihnachtsengel erz., Erz. 96; Geschwister, Erz. 96; Jesus Christus herrscht als König 96; D. kleine Ludwig, Erz. 97; Zillerthaler u. s. Kind, Erz. 97; Wie ein Krankenzimmer eingerichtet sein soll! 97; Nervenleiden zu heilen durch psych. Behandlg u. Hypnotismus 97; Zwei Freundinnen, Erz. 97; D. Holzhauersfamilie, Erz. 97; O heilig. Geist, kehr' bei uns ein, Textb. 97; Versch. Lebenswege, Erz. 98; Lieb' Vaterl., kannst ruhig sein 98; Huldas Genesung 98; Die Bogen in den Wolken, Erz. 98.

Bayer, Romuald Jacob (Pf. Gabriel Rosa), O, Roman, /, Politik. Wien XII/4, Hetzendorferstr. 89. (Wien $^{21}/_{10}$ 40.) **V:** Oesterreichs Genius, dr. Festgeb.; Tutti Frutti, Duodl.; Erdapfel in d. Montur, P.; E. saubere Compagnie, Char. B.; Gemütl. Preuße, P.; Pariser Dachstuben Abenteuer, Op.; Wer ist der Mörder? Volksdr.; Der Wucherer, L.; Drei Weihnachtsabende, N. 90; Entsühnt, N. 91; E. kleiner Held v. 1809 92; Ein furchtbarer Verdacht 93; 's gibt nur a Kaiserstadt, 's gibt nur a Wien 93; Gschnaß 94; D. letzte König v. Rom 97/98; Ihr Geheimnis, Schw. 98. [Bayern.

Bayer*, Th. v., f. Thereſe, Prinzeſſin v.

Beamt, Sigmund, Pl., Bureau-Vorst. d. k. k. priv. Oesterr. Credit-Anst., Musikreferent d. „Brünner Morgenpost" u. der „Brünner Zeitung". Brünn, Linhartgasse 6. (ebda $^{13}/_{10}$ 56.)

Beaulieu, Gertraut Chales de (G. v. Beaulieu), Nov., Reiseskizz., Humor., /. **Ue:** EIS. Charlottenburg, Goethestr. 7. (Frankfurt a. O. $^{17}/_{3}$ 46.) **V:** Spanische Frühlingstage 85; Langes Haar, krauser Sinn, N. 87; Leibeigen, N. 89; Neu-Berlin Hum. 90; Das weibl. Berlin, Hum. 92; Sein Bruder, N. 98.

Bebber, W. J. van, Meteorol., Dr. phil., Prf., Abt.-Vorst. d. tschn Seewarte. Hamburg, Seewarte. (Grieth $^{30}/_{7}$ 41.) **V:** Regenverh. Deutschl. 76; Verhalten d. barom. Maxima u. Minima; Typische Witterungserscheinungen 84 u. 87; Handbuch d. ausübenden Witterungskunde 85 f. II; Anleitg z. Aufstellung v. Wetterprognosen 86; Lehrb. der Meteorologie 90; Windverhältnisse an d. d. tschn Küste 90; Wettervorhersage 91, 2. A. 97/98; D. Wetter i. d. barom. Maxima 92; Katechismus d. Meteorol., 3. A. 93; Verbreitg d. Wärme-Extreme üb. d. Erdoberfläche 93; Barom. Maxima u. Minima zwischen Ural u. Felsengeb. 94; Hygien. Meteorol. f. Aerzte u. Naturforscher 95; Vorschläge z. Verbesserung d. Sturmwarnungswesens 95; D. Isobarentypen d. Nordatlant. Oceans u. Westeuropas (mit Köppen) 96; Die Beurteilung des Wetters auf mehrere Tage voraus 96; Verzeichnis f. Veröffentlichungen 96; Hauptwetterlagen in Europa 97. ()

Bebel, Ferd. Aug., ⊞, M. d. R., Red. d. „Volksblatt". Berlin W, Habsburgerstr. 5 II. (Cöln $^{22}/_{2}$ 40.) **V:** Unsere Ziele 69, 10. A. 86; D. wahre Gestalt d. Christent. 76; Dtsch. Bauernkrieg 76; Parlam. Thätigkeit d. dtsch. Reichstags 2c.: Christent. u. Sozialismus; Die Frau u. der Sozialismus 83, 30. A. 98; Mohammed.-arab. Kulturperiode im Orient 84. ()

Bech, Wilh. Fedor, Germanistik, Prof.,

Dr. phil., GOLehr. a. D. Zeitz, LangeStr. 8b. (Rettgensted b. Kölleda[30/3 21.]) **V:** Hartmann von Aue 67|93 III; Verzeichnis der Hss. u. Drucke d. DomherrenBibliothek in Zeitz 81.

Bechhold, Jakob Heinr., ♐, Dr. phil. **H:** der „Umschau". Frankfurt a. M., Neue Kräme 21. (ebda [13/11 66.]) **V:** B's Handlex. d. Naturwissensch. u. Medizin 94.

Bechmann, August v., ⚖, Dr. jur., o. UP., preuß. GJustR. München, Barerstr. 52 II. (Nürnberg [16/8 34.]) **B:** Ueb. die usucapio ex causa judicati 60; Ueb. Inhalt u. Umfang d. Personalservitut d. usus etc. 61; Röm. Dotalrecht 65|67 II; Z. Lehre vom Eigentumserwerb durch Accession 67; Das jus postliminii etc. 72; Kauf nach gem. Recht 76|84 II; Studie im Gebiete d. legis actio sacramenti in rem. 88. ()

Bechtel, Friedr., Ψ, Dr. phil., o. UP. **Mith:** der Sammlung griech. Dialektinschriften v. H. Collitz u. F. Bechtel. Halle a. S. ([2/8 55.]) **B:** Die Bezeichnungen der sinnl. Wahrnehmungen in d. indog. Sprachen 79; Inschriften des ionischen Dialekts 97; Hauptprobleme der vergl. Lautlehre s. Schleicher 92; Ueber die einstämmigen Personennamen des Griechischen, die aus Spitznamen hervorgegangen sind 98. **H:** B. Willents litauische Uebersetzgn 82; Fick, d. griech. Personennamm., 2. A. (m. A. Fick) 94.

Bechtold, Jos., (k.), Pfarrer. Riedselz, Elsaß. (Osthofen [18/8 50.]) **B:** Annuaire de l'hydrotherap. 92; Beschimpfg der ev. od. kath. Kirche? 92, 2. A. 93. **Ue:** Lémann, Eintritt d. Israeliten in d. bürgerl. Gesellschaft der christl. Staaten 88; Kneipp, Ma cure d'eau 90, 51. Tauf. 97; ders., Viviez ainsi 91, 26. Tauf. 98; Maurin, Leben, Wirken u. Leiden der gottsel. Pauline Marie Jaricot 98.

Beck, Carl Aug., (k.), 🖹, ✍, ✝, Dr. phil., SchulR. Brühl a. Rh. (Rhaunen [23/8 40.]) **V:** Gesch. d. kath. Kirchenliedes 78; Pestalozzi 87. ()

Beck, FrauElise, (k.), Niederbayer. Dialekts. München, Lindwurmstr. 112 III r. (Ponholz [25/10 55.]) **B:** Aus der Hoamat 95.

Beck, Jul., (k.), Volks- u. Jugendschriften, ✍, **H:** München, Lindwurmstr. 112 III. (ebda [2/8 52.]) **V:** Wassernot von 1876 in d. Schweiz 76; Vetter von Angra-Pequenna, P. 87; Apfel des Paris, Optte 89; Unter wilden Völkern in Afrika 90; Deutschland in Afrika 90; Zeittstimmen üb. OAmmergau 90; Zum 70. Geburtstjub. d. Pr.-R. Luitpold 91; Zaunschlüpfer! 91; Schleckermäulchen 91; Der Hausfreund, L. 92; Kalend. f. kath. Stud. discher Zunge 93, 94; Kinderbilderb. (m. L. Meggendorfer) 86|97; D. Schatz d. Sultans, Optte 98; D. Mörder d. Kais. Elisabeth v. Oesterr. 98.

Beck, Karl, s. Reinh. Baumstark.

Beck, L. C., 🖹, 🖃. Nürnberg, p. Adr. Soldausche Hofbuchh. (Oelsnitz i. V. [28/9 44.]) **B:** Heutige Türkei II 78|79; Aufgab. der 🖹 84; Thüringens Großindustrie und Großhandel 88|91; dto Bayerns 95.

Beck, Mart., SchG., FG., ♕, ✍, Kult✍, 🖊, Roman, Nov. Bernburg, Am Schützenplatz 14. (Wilsdruff [2/12 60.]) **V:** Aus Fels u. Wald, G. 85; Allerhand kleine Geschicht. 89; Kulturhist. Kleinbilder; Der Heilsfeher i. Kerker u. a. Geschicht.; Streifzüge i. Altgermanische, G. 96.

Beck, Paul, ✍, Kultur-, Kunst- u. schwäb. Spezial✍, Amtsrichter a. D. **H:** u. Red. des „Diözesanarchivs v. Schwaben". Ravensburg, Georgstr. 22. (Altshausen [18/8 45.]) **B:** Festschr. z. 700j. Jubelf. d. Prämonstratenserreichsstifts Schussenried 83 ff.

Beck, Ph., ✍ u. 🖹, Dir. d. evang. höh. Töchtersch. Cöln a. Rh., Roonstr. 48. (Niederhausen [22/4 43.]) **V:** Liederbuch f. höh. Mädchensch. 83, 8. A. 98; **Bearb.:** Cassians Weltgesch. f. höh. Mädchensch. 87|89 III.

Beck, Wilhelm (eigentlich Wilh. v. Beck), (Pf. gelegentlich W. v. Ferrari, Dr. Pinkus), Politik, Nov., 🖊, Kritik, Reiseschild., Marinegesch., ⚓, ⚙, **Ue:** I, **H:** D. zwanglos erscheinenden aktuellen Corresp. Lehe bei Bremerhaven, Listnerstr. 12. (Pola, Oesterreich [13/12 68.])

Beck v. Mannagetta, Günther Ritter, 🖊, Pflanzen⚙, Dr. phil., Custos I. Cl. u. Leiter d. botan. Abteil. d. naturhistor. Hofmuseums, ao. UP. Wien IX, Bleichergasse 13. (Preßburg [30/6 56.]) **B:** Inulae Europae 81; Flora v. Hernstein 84; Fauna v. Hernstein 96; Flora v. Südbosnien 86|98; Kryptogamen NOesterr. 87; Itinera Principum S. Coburgi 86; Monographie der Gattung Orobanche 90; Nabelhölz. NOesterr. 90; Flora v. NOesterr. 90|93; Gattung Nepenthes 95; Alpenblumen d. Semmeringgebietes 98.

Becker, Anton, ✍, 🖹, Dr. phil., GPrf., Red. d. „Zeitschr. f. Schulgeogr.". Wien XVIII, Karl Ludwigstraße 5. (Budkau, Mähren [11/11 68.])

Becker, Damian, Joh., (k.), ✝, Dr. phil., Pfr. Niederheimbach a. Rh. (Arenberg [13/7 35.]) **B:** Chronica eines fahrenden Schülers 69; Philothea d. heil. Franz von Sales 73; Ausgew. Briefe desf. 76, 2. A. 98; Dies irae, Ave maris stella u. Salve regina, homiletisch erklärt 98.

Becker, E., ✈, Dr. phil., Direkt. d. Sternwarte. Straßburg i. E. ([8/11 43.]) ()

Becker, Frz., (k.), (Pf. Firmin Lactantius), ✍, Pfr. Saarbrücken. (Speicher [11/7 40.]) **B:** Was will der Liberalismus? 73; Kämpfe u. Siege der Kirche, 2. A. 74. ()

Becker, Herm, Roman. Cöln a. Rh., Steinstr. 7. (*)

Becker, Fräul. Johanna, VB. Frankfurt a. M., Eckenheimer Landstr. 42. ()

Becker, Joh., (k.), Kirchenℳ, Pfarrer. Bochem b. Brühl, Rh. (Cöln $^{15}/_{11}$ 38.) **B:** Gesch. d. Dekanats Blankenheim 93.

Becker, Jos. Blas., (k.), spekulat.✝, D., Dr.phil., Prof. am bischöfl. Sem. Mainz, Augustinerstr. 34. (Gonsenheim $^{2}/_{2}$ 57.) **B:** Weissagungen als Kriterien d. Offenbarung 90; Hl. Aloysius in s. pädag. Bedeutung 91.

Becker, Karl, Musik, Seminarlehrer. Neuwied. (Kirrweiler $^{5}/_{6}$ 53.) **B:** Beiträge z. Gesch. d. Volksschullieder 89; Gesch. u. litt. Bemerkungen zu den vorzüglichst. Schulliedern 90; Rhein. Volksliederborn 92; Neun altniederländische Volkslieder; Quellenvergleich d. Varianten zu d. gangbarsten Chorälen d. evang. Kirchen z. Erzielung ein. einheitl. Kirchengesanges 95; Soldatenlieder 95; Rheinlieder 97; Jägerlieder 98; Matrosenlieder 98.

Becker, Karl Georg (Pf. Karl Georges), Kritik, /, Humor, Nov., HofR., Chefred. d. „Darmst. Ztg" u. d. „Landtal. f. d. Großh. Hessen." Darmstadt, Georgenstraße 9. (Badenheim $^{7}/_{12}$ 49.)

Becker, Frl. Marie, VB., Kunstgewerbe, ℱ. Eberswalde, Eisenbahnstr. 85 und Berlin NW, Kirchstr. 16. (Eberswalde $^{28}/_{12}$ 71.) **B:** In Wolken = Kuckuckshein, Kinderlieder 99; Alte Leinen = Stickereien 99.*

Becker, Wilh., ✝, Pfarrer a. D., Missionsprediger der Londoner Juden = Missions-Gesellsch. **H:** „Dibre Emeth" (Monatsbl.); „Timotheus" (Vierteljahrsbl.). Berlin-Friedenau, Hauptstr. 13. (Warschau, Rußld $^{17}/_{11}$ 53.) **B:** Gebetbüchlein f. Freunde Israels 87; J. Tremellius 87, 2. A. 90; Blick a. d. heut. Jerusalem 87; D. einige Trost im Sterben 87, 2. A. 93; Warum ist Graf Sedlnitzky Fürstbischof v. Breslau, zur evang. Kirche übergetreten? 87; E. Totenerweckung im 17. Jahrh. 89, 2. A. 96; Antisemit ob. Philosemit? Wer hat Recht? 91; Der Himmelsschlüssel 91; Heil. Wahrheiten 91; Mein Kreuzzug 92, 2. A. 97; F. W. Becker 93; G. J. Andersson 93; Was hast Du wider die Bibel? 94; Ist d. Judenmission wirklich eine Christenpflicht 94; Das lebendige Brot 95, 2. A. 96; Regula fidei. 12 Vorträge üb. d. Apostolicum 96; Anmerkgen zu ausgew. Stellen d. N. Test. 96; Wir haben seinen Stern gesehen 98; D. Menschenopfer bei den Israeliten 98. **H:** Akadem. Vorlesgen üb. d. Ev. Matthäi v. J. Wichelhaus, 2. A. 85; Gebete Zwinglis 85.

Becker-Altenbruch, Wilh. (Pf. Conrad Finck), ℬ, Nov., Roman. **H:** d. „Deutschen Vereinswelt". Berlin SW 29, Mariendorferstr. 5. (Altenbruch $^{31}/_{70}$.) **B:** Psychodramat. Vortragsdichtgn 95; Geb. 99.

Beckert, Udo, Antiquitätenkunde, Red. der „Antiquitäten-Zeitg". Stuttgart, Böblingerstr. 2. (Karlsruhe $^{15}/_{11}$ 54.) **B:** Taschenbuch f. Bäcker u. Konditoren 89. ()

Beckherrn, Karl, Provℳ, Major a. D. Königsberg, Preuß., Neuer Markt 1/2. (Bladiau $^{17}/_{10}$ 31.) **B:** Rastenburg 80; Mitteilungen a. d. Vergangenheit 81; Schaffers Chronik v. R.; Beiträge z. Topographie u. Statistik d. ehemal. Amtes R. 81; St. Georgenkirche zu R. 83; Verzeichn. d. d. Stadt R. betr. Urkunden 85; Gesch. der Befestigungen Königsbergs 90; Wappen d. Städte Alt-Preußens 92.

Beckh-Widmanstetter, Leop. v., (k.), Kult.ℳ, Genealogie, Hauptm. a. D., Archivar d. deutsch. Ritterord. Wien I, Singerstr. 7. (Graz $^{15}/_{11}$ 41.) **B:** Ulrichs v. Lichtenstein, d. Minnesängers Grabmal 71; Studien a. d. Grabstätten alt. Geschlecht. d. Steiermark u. Kärntens 77/78; Die ältere Art d. Geldbeschaffung im Krieg 80; Kampf ums Recht 84; Z. Vorgesch. d. Grundentlstg in Oest. 89; D. Grafen v. Ortenburg als erbl. Pfalzgrafen 90; Rechtskämpfe seit Beginn des Jahrh. erlebt von der steierischen Familie Beckh-Widmanstetter 96.

Beckmann, E., Ψ, Dr. phil., RealGO.-Lehrer u. Prof. Altona, Mathilhenstr. 10. (Barmen $^{25}/_{12}$ 43.) **B:** Etude sur Malherbe 73; Lehrb. d. span. Sprache 84; Anleitung z. franz. Arbeiten 86; bto. z. u. engl. 88; Hilfsbuch f. den engl. Ausdruck 95; Behandlng franz. u. engl. Schriftwerke 98.

Beckmann, Gustav, Dr. phil. München, Blüthenstr. 1. (*)

Beckmann, Josef, PA., Sozialpolitik, Belletr., Inhab. e. litterar. Geschäftsstelle. Wien VII, Lerchenfelderstr. 15. (Spalato $^{9}/_{7}$ 59.) **B:** Neue Bahnen 88; Kapital und Arbeit 90; Les finances de la Grèce 92; Die Wahrheit üb. Bulgarien 98. *

Beckmann, Wilhelm, klass. Ψ, GPrf. Schwerin, Steinstr. 16. (Parchim $^{9}/_{4}$ 48.) **B:** Gewerbe Mecklenburgs i. 13. Jahrh. 72.

Beckurts, Heinrich, ⚗, Pharmaz., Pharmakognosie, ⚗ der Nahrungsmittel, Dr. phil., MitRed. d. „Archiv d. Pharmazie", ThSchP. Braunschweig, Bammesbergerstr. 1. (ebda $^{23}/_{8}$ 55.) **B:** Jahresbericht üb. d. Fortschritt d. Pharmakognosie, Pharmazie u. Toxikologie 81/96; Handbuch der prakt. Pharmazie, I 86, II 88; Analyt. Chemie f. Apotheker 96.

Bednarz, Frz., ⚒, Dr. jur., Red. d. „Jurid. Rundschau". Wien VI, Amerlingstr. 17. (Brünn $^{20}/_{11}$ 54.)

Beeg, Marie, s. Marie Ille.

Beeker, Frl. Käthe v., Nov., Humor. Wiesbaden, Nikolasstr. 30. (Königsberg i. Pr. $^{1}/_{4}$ 63.) **B:** Großstädt. Besuch, Hum.*

Beer, Ad., CC., ℳ, Dr. phil., o. ThSchP., Ministr., M. d. HH. Wien III, Heumarkt 17. (Proßnitz $^{27}/_{2}$ 31.) **B:** Gesch. d. Welthandels 60; Fortschritte d. Unterr.-Wesens 67; D. 2. Teilg Polens 67; Aufzeichnungen Bentincks üb. Maria Theresia 71; Joseph II.,

Leop. II. u. Kaunitz, ihre Briefwechs. 2c., Friedrich II. u. v. Swieten 73; Leop. II., Franz II. u. Kath. von Rußland 73; Finanzen Oesterr. i. 19. Jahrh. 77; 10 Jahre österr. Politik 1801—10 77; Staatshaushalt Oesterr.-Ung. seit 1868 81; Aus W. v. Tegethoffs Nachlaß 82; Die orient. Polit. Oesterr. seit 1774 83; D. österr. Handelspolitik im 19. Jahrh. 93.

Beer, Berthold, Dr. phil., Red. der „Wiener Medizinisch. Presse". Wien IX, Maximilianstr. 13. ()

Beer, Rud., Ψ, Handschriftenkde, Dr. phil., Amanuensis a. d. k. k. Hofbibliothek, Gerichtsdolmetsch u. Uebersetzer d. span. Spr. Wien IX, Lackierergasse 1. (Bielitz, Schles. $^{5}/_{12}$ 63.) **B**: De nova scholiorum in Juvenalem recensione instituenda 85; Spiceleg. Juvenalianum 85; Die Anecdota Borderiana Augustinei'scher Sermonen 87; El maestro Renallo 87; Un monumento antiquisimo de la legislación Visigoda 87; Catalogo de los códices de la Iglesia Catedral de León 87; Heilige Höhen d. altenGriechen u. Römer 91; Handschriftenschätze Spaniens 91—94; Der liber diurnus concilii Basileensis b. Petrus Bruneti 91; Urkundl. Beiträge z. Joh. de Segovia 96; Ueberlieferg altspan. Litt. Denkmäler 98. **H**: JohnWiclif, De compositione hominis 87; John Wiclif, De ente praedicamentali. — Quaestiones XIII 91; Monumenta conciliorum generalium 92, 94, 96.

Beer-Hofmann, Rich., Nov., Dr. jur. Wien I, Wollzeile 15 II. (ebda $^{11}/_{7}$ 66.) **B**: Nov. 93, 2. A. 94. ()

Beerwald, Konrad, Dr. phil. **H**: der „Sozialreform". Berlin W, Linkstr. 27.()

Beetschen, Alfred, ♫, Musik, Theater- u. Kunstkritik, Satire, Librettos, Red. am „Chemn. Tageblatt". Chemnitz. Aarau $^{8}/_{10}$ 64.) **B**: Jugendeiland, G. 88; Hoch v. Säntis an, N.-G. 90; Schweizerluft, Dichtungen 93; Litter. Begegnungen, Essays 96; Pegasus-Ritt durch d. Schweiz, hum.-satyr. Dichtg. 96; Flegeljahre der Liebe, Novellen 96; Musik i. Spiegel zeitgenöss. Dichtg 96; Scherben aus dem Münchner Glaskasten, Epigr. 97; Theaterwesen in der Schweiz 97; Pegasus im Joche, Jahrb. 97; Waldbilder; Dorf-Idyllen, Textbücher 97; Ges. Ged. 98.

Beetz, Frdr., (k.), Askese, Pf. Weiterdingen, Baden. (Hilsbach $^{10}/_{8}$ 46.) **B**: Himmelsleiter 89; Illustr. Katechismus d. kath. Askese 92, 2. A. 94. ()

Beetz, Karl Otto, ♪, ♫, Jugendschr. Mittelschullehrer. Nordhausen, Osterstr. 10. (Neustadt a. Rennst. $^{7}/_{8}$ 59.) **B**: Das Typenrechnen auf psych. Grundlage 89; Der vereinfachte Rechenunterricht 91; Die Lehrerbildung, eine soziale Frage 91; Kritische Beiträge zum Rechenunterricht 91; Willensfreiheit 93; Das Wesen der Zahl als Einheitsprinzip im Rechenunterricht 95/97 II; Mod. deutsche Volksmärchen 95; Die Urahne. Lorelei. Aus Volksmunde. Märchen 98. ()

Behaghel, Otto, Germanist, Dr. phil., o. UP., GHofr. **MitH**: d. „Litteratbl. f. german. u. roman. Philol." Gießen, Hofmannstr. 8. (Karlsruhe $^{3}/_{5}$ 54.) **B**: Die Zeitfolge der abhängigen Rede 78; D. deutsche Sprache; Schriftsprache und Mundart 96; Syntax des Heliand 97; Gebrauch d. Zeitformen im konjunktivischen Nebensatz des Deutschen 98. **H**: d. Eneide; des Heliand; Hebels Werke in Kürschners Nat.-Litt.; Briefe v. J. P. Hebel.

Beheim-Schwarzbach, Max, (Pf. Max Böheimb), ♆, ⚲, GLehrer. Ostrau b. Zittau. ($^{15}/_{4}$ 39.) **B**: Friedrich d. Große als Gründer dtscher Kolonien 64; Hohenzollernsche Kolonisation 74; Zillerthal 75; Deutschlands Morgenröte, Sch. 76; Von Prag bis Schweidnitz, Dr., 2. A. 77; Eheglück, G. 78; Friedr. Wilh. I. Kolonisationswerk zu Litauen 79; Herzog u. Schöppenmeister, Tr. 81; Dtsche Lieder u. Ged. 84; Mäuseturmsage von Popiel u. Hatto 88; König Sebastian, Epos a. d. Zeitalter der Reformation 90. ()

Behla, Rob., Anthropologie, ♈, ♂, ♆, SanR., Kreiswundarzt. Luckau, R.-Lauf. (ebda $^{2}/_{8}$ 50.) **B**: Urnenfriedhöfe m. Thongefäßen d. Lausitzer Typus 82; Gesundheitsverhältnisse d. Kreises Luckau 84; Vorgeschichtl. Rundwälle im östl. Deutschland 88; D. Abstammungslehre u. d. Errichtung eines Instituts für Transformismus 94; Spreewaldklänge, G. 95; Spreewaldhochzeit, 5. A. 96; Die Anoben 97.

Behm, Hr., †, Biogr., Dr. ph., Dompred. Güstrow. (Thelkow $^{30}/_{4}$ 53.) **B**: Ueber d. Verf. d. Schrift „Hirt" 78; J. Bachmann 88; Kathol. u. evang. Lebensideal 89; Armenpflege in d. christl. Gemeinde 89; Wohlthätigkeit 91; D. innere Mission eine kirchl. Reformbewegung des 19. Jahrh. 92; D. Herr ist Sonne u. Schild (mit Ulr. Behm) 95; Wilhelm d. Gr. 97. ()

Behm, Ulrich, †, Dompred. Schwerin, Meckl. (Thelkow i. M. $^{6}/_{8}$ 50.) **B**: Evangelien-Betrachtungen 86; Das christl. Haus, Fürsorge für die konfirm. Jugend 88/89; Dürfen wir b. uns. alten Glaubensbekenntnis bleiben 90; Wie hat der Christ sich drohender Todesgefahr gegenüber zu verhalten? 93; D. Herr ist Sonne u. Schild (mit H. Behm) 95; Der Wert u. die Bedeutung des Aeußerlichen für den Christen 96; O Lamm Gottes unschuldig 97; Seine Mutter, N. (Pf. U. Deis) 97; Die Bereitung der Völker 98.

Behmer, Carl August, ♆, Nov., Litt. u. KunstW., Dr. phil. Gern bei München, Kratzerstr. 20. (Cassel $^{2}/_{10}$ 69.) *

Behnisch, Fräul. Anna, ✎, Novellen, Roman, Plauderei. Berlin W, Großgörschenstr. 7. (Potsdam 30|7.) **B:** Blutstropfen, R. u. St. 98. [gasse 2. (*)

Behr, Hans v., WB. Wien I, Naglergasse 2. (*)

Behre, Chrisft., s. Ludw. Kuhlenbeck.

Behrend, Ernst, Nov., ✎, ORegRat. Hannover, Arnswaldtstr. 5. (Kenzlin 31|7 51.) **B:** Nov. 94.

Behrend, Gust., ✗, Dr. med., a. o. UP., birig. Arzt d. städt. Stat. f. Geschlechtskranke. Berlin NW, Mittelstr. 22. (Neustettin 10|1 47.) **B:** Lehrb. d. Hautkrankheiten 79, 2. A. 83.

Behrend, Martin (Pf. Otto Ferger, Signor Ricardo). Nov. Hamburg, 2. Marktstr. 23. (ebda 1|1 59.) **B:** Spiegel des Teufels, L.; Gesch. a. d. Artistenleb.; Artistengesch.; Nur eine Kunstreiterin.

Behrend, Max, Opernlibretto, ♪, 1. Regisseur des Stadttheaters. Bremen, Osterdeich 16. (Colberg 17|8 63.) **B:** Unheilbar, Sch. 94; Amen, Libr. 95; Aus d. Panoptikum 95. ()

Behrend, Otto, Epos, Roman, Nov., Hauptmann a. D. München, Leopoldstr. 38. (Harburg a. Elbe 24|12 57.) **B:** Wieland d. Schmieb, Erz. 90; Sigfrid, Erz. 92; Roman einer Liebe 98.

Behrendt, P. W., Red. d. „Dtschn Missionsfreund". Cleveland, Ohio, Burton Str. u. Storer-Ave. (Wilhelmsbruch bei Cüstrin 17|7 37.) **B:** Weihnachtsfreude, Erz. 82; Weihnachtsfriede, Erz. 83; Dr. M. Luthers Leben u. Wirken 83; Lesefrüchte 84; Weihnachtssegen, Erz. 84; Weihnachtsglocken 84; Z. Erinnerung a. d. Konfirmation 86; Das Wort ward Fleisch 96; Ueb. Mitarbeit d. Frauen auf d. Gebiet d. innern u. äußern Mission 97. ()

Behrens, Frl. Bertha (Pf. W. Heimburg), Nov. Dresden-A., Werderstr. 25 I. (Thale a. H. 7|9 50.) **B:** Aus d. Leben einer alten Freundin 78, 8. A. 88; Lumpenmüllers Lieschen 79, 3. A. 88; Kloster Wendhausen 80, 2. A. 84; Waldblumen, N. 82, 4. A. 85; Ihr einzig. Bruder 82, 11. A. 97; Dazumal, N. 84, 2. A. 88; Ein armes Mädchen 84, 3. A. 85; Trudchens Heirat 85; D. Andere, 3. A. 88; Herzensstrisen, 2. A. 88; Unter d. Linde 88; Lore von Tollen, 2. A. 89; Unbedeutende Frau 91; Gef. Rom. u. Nov., 91 ff.; Sabinens Freier 92; Mamsell Unnütz, R. 93; Um fremde Schule 94; Haus Beetzen 95; Trotzige Herzen, R., 1. u. 2. A. 97. **Vollend.:** E. Marlitt, Eulenhaus 88. ()

Behrens, Dietr., Ψ, Dr. phil., o. UP. **H:** der „Zeitschr. f. frz. Spr. u. Litt." Gießen, Wilhelmstr. 21. (Sophiengroden 12|1 59.) **B:** Unorgan. Lautvertretung innerh. d. Entwicklg. d. frz. Verbalstammes 82; Beiträge zur Gesch. d. frz. Sprache in England I 86; Grammat. u. lexikal. Arb. üb. d. lebenden Mundarten der langue d'oc u. der langue d'ouil 87, 2. A. 93; Ueber reciproke Metathese im Romanischen 88; Friedr. Diez 94; **Neubearb.:** E. Schwan, Gramm. d. Altfranzösf. 97.

Behrens, Hugo (Pf. B. Renz), Nov., Dr. med., OStabsarzt a. D. Königsbroda, Gartenstr. 6. (Hamburg 21|7 20.) **B:** Feurige Kohlen, R. 85; Nach d. Sturm, R. 87; Am Ibenstein, R. 96; Hamburger Geschichten 96; Nach 40 Jahren 98.

Behringer, Ebm., (k.), Epik, Studienrektor. Aschaffenburg, Marktpl. 1. (Babenhausen 23|8 28.) **B:** Felsenkreuz, Erz. 54, 2. A. 78; Zur Würdigung des Heliand 63; Das Morgenopfer d. Natur, D., 2. A. 67; Heliand und Krist 70; Beiwort in der Ilias und im Nibelungenlied 73; Apostel d. Herrn, D. 79, 2. A. 85; Königin des Rosenkranzes 88, 2. A. 89; Bilder a. d. deutschen Heimat 88; Das Vaterunser 90; Inscriptiones et carmina Leonis XIII, deutsch 91; Zur Würdigung des Heliand 91; Margarethe, N. 93; Des Bildschnitzers Töchterlein, N. 93; Ein Erdenwallen, G. 96. ()

Behringer, Hugo, PA., ♪, /, **H:** D. WochenCorr., „Schreibmayers Reimereien", Red. d. „Mittweidaer Tage- u. Amtsblatt". Mittweida i. S., Bahnhofstr. 68 II. (Dresden 28|10 68.) **B:** Säbel a. Ehestift., Schw. 87; Das Geheimnis des Doktors; Schw. 88; Humor u. Ernst aus Fremdenbüchern 88; Bühnendilettanten, Festsp. 88; Haus Wettin und seine Fürsten 89; Fürst Bismarck 90; Kasernierte oder freie Prostitution? 90; Moltke 91; Taschenbuch für Vereine 93; Heil dir, mein Bismarck 95; Der Tanz u. das Tanzen 96; Bibl. f. Scherz u. Ernst VI.

Behrle, Rud., (k.), ♪, Roman, Domherr. Freiburg i. B., Herrenstr. 39. (Herbholzheim 17|4 26.) **B:** Jos. u. s. Brüder, Sch. 57, 4. A. 93; König u. Königin, Erz. 61; Frauentreue, Sch. 69; Der falsche Treffer, L. 69, 2. A. 93; D. Franctireur 71; Tobias, Sch. 73; Kinder im Walde, Weihnachtssp. 87. ()

Behrmann, G., ✝-D., Senior u. Hauptpastor. **H:** des „Nachbar". Hamburg, Kraienkamp 3. (ebda 15|11 46.) **B:** Bergpred. 76, 2. A. 82; Gleichnisreden Christi 78, 2. A. 92; C. Harms 78; Reden Jesu nach Joh. 80; Die Auferstehung Christi 81; Leben Christi 82; Einführung in d. h. Schrift 88; Maienfahrt durch Griechenland 90; Vollkommenheit durch Leiden 93; Buch Daniel 94; H. M. Sengelmann 96.

Behrmann, Max, FG., Politik, ✍, /, ♪. **H:** d. „Handels-Revue". München, Herzogspitalstr. 12. (5|8 62.) **B:** Rußlands Finanzen u. Valuta 90. ()

Beigel, R., Handelswissensch., Büreauvorst. u. Lehrer d. Handelswiss. Straßburg i. E., Broglieplatz 9. (Jarotschin

$^{22}/_{10}$ 44.) B: Prakt. Einführg in d. kaufm. Buchhaltung 85; Beweiskraft d. Handelsbücher nach d. dtschn Handelsgesetzbuch 85; Katechismus d. Buchführungslehre u. d. Lehre von den Bank-Konto-Korrenten 86; Freie Konkurrenz oder Staatsüberwachung? 86; Katechismus d. Wechsellehre und d. Wechselrechts 87, des Bank- u. Börsenwesens 88; Notwendigkeit einer öffentl. Handelsschule in Straßburg 89; Buchführung nach den gesetzl. Bestimmungen 91; Entwickelungsgesch. d. öffentl. Beleuchtung Straßb. 91; Mängel unsr. gegenw. kaufm. Bildungswesens 93; Notwendigkeit ein. Lehrstuhls f. Handelswissensch. an d. Univ. 93; Erweit. d. techn. Hochschule zu Karlsruhe dch e. Abt. für Handelswissensch. 95; Buchführung u. Gewerbesteuer 98; Leitfaden d. einf. u. doppelten Buchführung 98.

Bein, Louis, ✉, Dr. phil. Berlin W, Tauentzienstr. 16. (ebda $^{18}/_{11}$ 57.) B: Ueb. Anwendg nat.-ökonom. Grundbegriffe 80; Industrie des sächs. Vogtlandes 84 II. ()

Beining, Theod., (k.), ✝, Pfarr. Eggerodebd. Schöppingen i. W. (Belen$^{20}/_{11}$ 37.) B: Andachtsbüchl. z. Verehrung d. heil. Jda 69; Das gute Kommunionkind 72, 14. A. 97; Dass.-, Auszug a. d. größ. Buche 74, 16. A. 97; Tugendschule 93, 3. A. 96; Besuchgen des h. Altarsakr. f. Kommunionkinder 97.

Beissel, Stephan, (k.), ⚙-u. Kulturw, S. J. Eraeten b. Roermond, Holl. (Aachen $^{21}/_{4}$ 41.) B: Baugesch. der Kirche des heiligen Victor zu Xanten 83; Geldwert u. Arbeitslohn im Mittr 84; Gesch. d. Ausstattung der Kirche des heil. Victor zu Xanten 87; (vorst. 3 Arbeiten 89 in 2. Aufl. u. d. Titel: Bauführg d. Mittrs); Gesch. d. Trierer Kirchen u. i. Reliquien 87/89 II, II 2. A. 89; Bilder d. Handschrift d. Kaisers Otto im Münster zu Aachen 86; Verehrung der Heiligen u. ihrer Reliquien in Deutschland bis zu Beginn des 13. Jahrh. 90; Verehrg d. Heiligen während d. 2. Hälfte d. Mittrs 92; D. Evangelienbuch d. heil. Bernward v. Hildesheim 91; Vaticanische Miniaturen 93; Der h. Bernward v. Hildesheim als Künstler 95; Fra Angelico 95.

Beißner, Ludw., Kgl. Gartenintsp. am Botan. Garten u. Lehrer a. d. landw. Akademie, Geschäftsf. d. deutsch-pendrolog. Gesellsch. Bonn-Poppelsdorf. (Ludwigslust $^{1}/_{7}$ 43.) B: Ziergehölze 84; Führer dch d. ges. Zier- u. Nutzgärtnerei 84; Straßengärtner 87; H. Gruners prakt. Blumengärtner 87; Handbuch d. Koniferenbenennung 87, Nachträge 91 u. 92; Handbuch d. Nadelholzkunde 91. [kassy.

Bétássy, Helene v., f. Dutczynski-Be-

Bekk, Adolf, (k.), Littw, ⚕, Dr. phil., Schulrat. Salzburg, Univ.Platz, (Baden b. W. $^{16}/_{6}$ 30.) B: Ranken, G, 62, 2. A. 67; W. Shakesp. 64; Shakesp. u. Homer 65; Wohin? Ged. 82; Verteidiger Wiens f. d. Türkenkriegen 83; Das ist m. Oesterreich, vaterl. Dichtgn 98.

Belart, Hans, Wagneriana, /. Freiburg, Br., Goethestr. 39. (Brug $^{1}/_{11}$ 56.) B: Taschenb. d. Wagnerkünstlerin 98. ()

Belger, Christ., Archäologie, Krit., Dr. phil., Prof., OLehrer, Red. der „Berliner philol. Wochenschrift" Charlottenburg, Knesebeckstr. 5. (Löbau i. S. $^{22}/_{12}$ 47.) B: M. Haupt als akadem. Lehrer 79; Ausgabe v. Aristoteles' de anima; Beitr. z. Kenntn. d. griech Kuppelgräber 87; Mykenische Lokalsage von den Gräbern Agamemnons u. d. Seinen im Zusammenhang d. griech. Sagen-Entwickelung 93.

Beling, Ernst, ⚒, Dr. jur., ao. UProf. Breslau, Ohlauer Stadtgraben 28 III. (Glogau $^{19}/_{8}$ 66.) B: Die gemeinrechtliche Geltung der operis novi nunciatio 90; D. Wiedereinführg d. Berufung in Strafsachen 94; Retorsion u. Kompensation von Beleidigungen u. Körperverletzungen 84, I.: Gesch. Entwickelung; Fälle aus d. Strafprozeßrecht (mit Bennecke) 95; D. strafrechtl. Bedeutg d. Exterritorialität 96.

Beling, Th., ♣, ⚔, ⚷, Forstmeister. Seesen a. Hz. (St. Petersburg $^{26}/_{3}$ 46.) ()

Bellami, Albert, s. Hans Wawerka.

Bellermann, Heinrich, Musikw, Dr. phil., ao. UProf. Berlin C, Klosterstr. 74. (ebda $^{10}/_{3}$ 32.) B: D. Mensuralnoten und Taktzeichen d. XV. u. XVI. Jahrhts. 58; Kontrapunkt 62, 3. A. 87; Ueb. d. Entwickelung der mehrstimm. Musik 67; Die Größe d. musikal. Intervalle 73. H: Grell, Aufsätze und Gutachten über Musik 87. ()

Bellermann, Ludwig, D. u. Dr. phil., ✉, ⊙Dir. Berlin C, Klosterstr. 74. (*)

Bellesheim, Alphons, (k.), ✝, Kirchenrecht, Hw, D., Dr. jur., Canonikus, päpstl. Hausprälat. Aachen. (Montjoie $^{16}/_{12}$ 39.) B: Kl. Nachfolge d. Heil. 79; Kardinal Mezzofanti 80; D. heil. Joh. Bapt. de Rossi 82; Elementarschulen i. kath. England 83; Gesch. d. kath. Kirche in Schottland I. II. 83; Kardinal Allen 84; Gesch. d. kath. Kirche in Irland 90 f. III; Kardinal Manning 92. ()

(Belmonte)-Groag, Frau Carola, Nov., Kritik, biogr. Skizzen, /. Wien IV, Heumühlgasse 6. (Loschitz, Mähren $^{2}/_{10}$ 59.) B: Mozart-Novellen 95.

Beloch, Jul., Hw, Altertumswiss., ✉, Dr. phil., UProf. Rom, Via Goito 58. (Nd.-Peterskendorf, Kreis Lüben, Schl. $^{21}/_{11}$ 54.) B: Campanien, Gesch. u. Topogr. d. antiken Neapel u. seine Umgebung mit Atlas 79, 2. A. 90; Italische Bund unt. Roms Hegemonie 80; Attische Politik f. Perikles 84; Bevölkerng b. griech.-röm. Welt 86; Griech. Gesch. I. 93. ()

Belohlawek, Hanns, Handelswiss., Prf. d. Handelsakad. u. Bücherverwalter, Red. d. „Zeitschr. f. Buchhaltung." Linz a. D.,

Volksgartenstr. 3. (Prag^{5}/$_{10}$ 52.) **B**: Handb. d. Contorwissensch. 90; Handb. d. Münz-, Maß- u. Gewichtskunde 90; Grundzüge d. Volkswirtschaftslehre 90; Leitfaden d. Handelslehre 90; Handb. d. Bank- u. Börsenwesens 94; Das Zinsencontocorrent i. s. versch. Formen 95.

Below, Erich, Ψ, Dr. phil., Biblioth. a. d. Kgl. Bibliothek. Berlin-Großlichterfelde, Kyllmannstr. 21. (^{12}/$_{960}$) **B**: De hiatu Plautino quaestiones 85; De hiatu Plautino, I: De hiatu qui fit in thesi 85.

Below, Ernst, Hygiene, Memoiren, Nov., ✍, Dr. med., prakt. Arzt. Berlin W, Potsdamerstr. 92 I. (Posen ^{31}/$_{5}$ 45.) **B**: Aerztenbildung durch Zonenwechsel 92; Ergebnisse d. tropenhygienisch. Fragenbogen 92; Bilder aus d. Westen 94; Deutschland voran 95; Lehmupp! 96; Ostmark u. Krummstab 98; D. Anwendung d. Elektrizität in d. Medizin 98; Mexiko 99.

Below, Georg v., ♛, Dr. phil., o. UP. Marburg i. H., Renthof 17. (Königsberg Pr. ^{19}/$_{1}$ 58.) **B**: Entstehung d. ausschließl. Wahlrechts d. Domkapitel 83; Landständ. Verfassg. in Jülich 85/86 II; Entstehung d. dtsch. Stadtgemeinde 89; Gesch. d. direkten Staatssteuern in Jülich u. Berg I 90, II 91; Ursprung d. deutsch. Stadtverfass. 92; Höniger-Jastrow'sche Freundeskreis 92; Verwaltung d. Maß- u. Gewichtswesens i. MAlter 93; Landtags-Akten v. Jülich-Berg 1400 bis 1610, I. 95; Duell u. d. german. Ehrbegriff 96; Duell in Deutschland 96; Die neue histor. Methode 98; Das ältere dtsche Städtewesen 99; Territorium u. Stadt 99.

Belser, Joh. Ev., (k.), ✝, D., o. UP. Tübingen. (Villingendorf ^{30}/$_{10}$ 50.) **B**: Toleranzedikt d. Galerius 89; Zur Diokletian. Christenverfg 91; Selbstverteidigg des Paulus im Galaterbrief 96; Beiträge z. Erklärung d. Apost-Gesch. 97.

Beltz, Mart. (Pf. Max Bolten), Politik, ✍, Red. d. „Eisenacher Zeitg", d. „Thür. Monatsbl." u. d. „Akadem. Turnztg." Eisenach, Karlstr. 9. (Hagenow ^{10}/$_{11}$ 57.)

Beltz, Robert, Archäologie, Dr. phil., GOLehr. u. Museums-Vorst. Schwerin, Gustavstr. 9. (Nordhausen ^{14}/$_{3}$ 54.) **B**: D. handschriftl. Ueberlieferung v. Ciceros Büchern de republica 80; Uebersicht über die vaterl. Altertümer i. Museum z. Schwerin 82; Z. ältesten Gesch. Mecklenburgs 93. ()

Benary, Felix Heinrich (zuw. Pf. Felix Hermann), ♅, ✍. Altona, Alsenplatz 4 I. (Berlin ^{27}/$_{10}$ 41.) **B**: H. Besenrieb, Ep. 86, 2. A. 87; Im engen Rahmen u. weiter Welt 86, 2. A. 87; Flieg. Holländer 88. ()

Bendel, Jos., Littᵂ, ♅, GP. Prag-Smichow, Karlsgasse 12. (Rosendorf, B. ^{10}/$_{10}$ 46.) **B**: Firdusi, Tr. 81; Zeitgenöss. Dichter 82; Die Deutschen in Böhmen 2c. 84; Allerlei Weisen u. Märlein, G. 92. ()

Bender, Fräul. Augusta, Roman. Heidelberg-Schlierbach, Aufd. Au 106a. (*)

Bender, Frl. Hedw., PA., ♫. Eisenach, Kapellenstr. 8. (Luxemburg ^{22}/$_{2}$ 54.) **B**: Zur Lösung des metaphysischen Problems 86; Giordano Bruno 90; Wesen d. Sittlichkeit 91; Dtsche Frauenbewegung 91; Märtyrer des freien Denkens 91; Frauenwünsche u. Frauenbestrebungen 91; G. Eliot 93; Luise v. François 94; Philosophie, Metaphysik und Einzelforschung 97.

Bender, Herm., ♅, ✍, ♛, ⚙, Ing. Münsteri. W., Diepenbrockstr. 2. (Coblenz ^{15}/$_{12}$ 46.) **B**: Dornen u. Rosen a. d. Jugendzeit 94, 3. A. 96; Lieder u. Romanzen 94, 3. A. 96; Wanderung 94, 3. A. 96; Wilhelm v. Heidegg 94, 3. A. 96; Rheinische Lieder 94, Volks A. 5. A. 99; Der neue Don Quixote 95, 2. A. 96; Buch der Sprüche 95, 2. A. 96; Neue Klänge 96; Es ist nicht wahr! Blitzlichtbilder am Ende unsr. Jahrh. 97, 10. Tauf. 99; Wahn u. Wirklichkeit 97, 10. T. 98; D. Königsstuhl zu Rhense. D. Kaiserglocke, D., 5. T. 98; Vagantenlieder. Eine feuchtfröhl. Liebesmär 99; Bunte Blätter a. einer Dichtermappe 99; Von mein. Lebensweg. Eine Spruchdichtg 99; Neue Ged. 99.

Bender, Rud., Meteorologie, Dr. phil., Apothek., Medizᵂ. Assess. Coblenz. (ebd. 27.)

Bender, Wilh., ♫, D., Dr. phil., o. U. P. Bonn, Königstr. 32. (Münzenberg, Hessen ^{15}/$_{1}$ 45.) **B**: Schleiermachers Theologie m. ihrer philos. Grundlage 76/78 II; Schleiermacher u. d. Frage nach dem Wesen d. Relig. 77; Dippel 82; Reformation u. Kirchent. 83, 9. A. 85; Wesen d. Relig. 84, 4. A. 88; Kampf um die Seligkeit 88. ()

Bendix, Ludwig, (k.), Kirchenrecht, Dr. jur. utr., Prof. am bischöfl. Sem., Mainz, Augustinerstr. 34 u. 40. (ebda ^{28}/$_{10}$ 57.) **B**: Kirche u. Kirchenrecht 95; Deut. Rechtseinheit u. d. zukünftige BGB. 96.

Bendler, Georg, s. Georg Meyer.

Bendt, Franz, WB., BP., ✍, ∩, ⚗, ⚙, Ingen., Elektrotech. Berlin SW, Dessauerstr. 10 II. (Kiel ^{21}/$_{2}$ 55.) **B**: Katechismus d. Trigonometrie 82, 2. A. 92; Grundzüge der physikal. Geogr. 86; Katechism. d. Differential- und Integralrechnung 96; Techn. Aufsätze 96/98 II; D. Drehstrom 97.

Benecke, Alb., Prof., Direktor a. D. Berlin C, Weinmeisterstr. 15. (ebda ^{22}/$_{8}$ 25.) **B**: Franz. Schulgramm. 52, 9. A. I. Teil 89, II. T. 92; Ausgabe B, Kurzgefaßt. Lehrbuch 77—82, 3. A. 94; English vocabulary and english pronunciation 66, 7. A. 92; Lat.-deutsch. Vokabular 75; Franz. Aussprache 71, 2. A. 80; Franz. Vorschule 77; Franz. Exercit. u. Extemporalien 84, 2. A. 91. **H**: Franz. u. engl. Schulausgaben.

Benecke, Ernst Wilhelm, ▲, Dr. phil., o. UP. Straßburg, Goethestr. 43. (^{16}/$_{8}$ 38.) ()

Benedikt, Alb., ✉, Buchhdl. Wien VII. Lerchenfelderstr. 71, I. Th. 2. (Riedau, OOest. [14]/12 70.)

Benedikt, Edm., ⚖, Dr. jur., Hof- u. Ger.Adv., H: d. „Juristisch. Blätter". Wien I, Renngasse 6. (Döbling b. Wien [10]/8 51.) B: Reform d. Schadenrechtes b. Ehrenbeleidigungen 85; Ref. d. Konkursordnung 87; Einfluß des Schwurgerichts auf das mater. Strafrecht 88; Bemerkungen über das Urheberrecht und den Gesetzentwurf der österreichischen Regierung 93.

Benedikt, Moriz, CP., ✍, Publiz., H: d. „N. Fr. Presse". Wien IV, Wohllebengasse 6. (Quatschitz, Mähren [27]/5 49.) ()

Benedikt, Rudolf, ⚗, Dr. phil., o. ö. ThSchP. Wien IV, Heugasse 18a. (Döbling b. Wien [5]/12 52.) B: 30 Uebungsaufgaben zur quantitativen Analyse 83, 2. A. 91; Künstl. Farbstoffe 83; Analyse d. Fette u. Wachsart. 86, 2. A. 91; Anleit. z. qualitat. Analyse 92. ()

Beneke, Adolf (Pf. B. Adolf, Alb. Braunau), Erz., RechnungsR. Hannover, Lavesstr. 53. (ebda [30]/8 41.) B: Im klein. Ort 68; Aus alter u. neuer Zeit; Aus vier Jahrh. 71 und Jugendschriften.

Benesch, August, Dr. jur., Advokat. Kremsier, Mähren. (Groß-Orzechau, Mähr. [22]/12 29.) B: Die Bethanier 89; D. Brunnen der Liebenden 90; An Kaiser Josephs Wiege und Sterbebette 91; Sudetengrüße 98.

Benesch, Friedr. Wilh. Otto, Dr. ph., ●, Touristik. Wien IV 2., Favoritenstr. 31. B: Spezialführer auf die Raxalpe 94; auf d. Schneeberg 97; Fünffingerspitze 95. ()

Benevolus, ſ. Alphons Mar. v. Steinle.

Benfey, Frau Ana, geb. Schuppe, (k.), (Pf. A. Schuppe, auch A. Benfey-Schuppe), Nov., Essay, Roman, Tonkünstlerin. Weimar, Grundstedterstr. 15 II. (Landeck, Schl.) B: Waldmärch. 87; Kindu. Tierwelt 88; Frauenfrage u. Christentum 90; Wilde Siegfried 91; Der blonde Josef 92; Schwester Veronika 92; Zwei Frauen 92; D. buckl. Rosel 92; Auf Umwegen zum Glück 92; Alte Liebe rostet nicht 92; Walpurgis, die treue Tochter; Männerglück u. Frauenfrage 95; Friedolin, Erz. a. d. 15. Jahrh. 95; Die Freundinnen u. a. Erz. 96; Die Waldheimat, Erz. 96; D. Zaubergarten, Märchenerz. 97; Frauenfrage u. Mädchenerziehung 97; Musikklehrerin, N. 97; Die Bergfexinnen, N. 97; Nur kein Mann! R. 97; Bilder a. d. Mädchenleben 98.

Bengel, Joh., (k.), ▮, Hauptlehrer. Stolberg, Rheinprov. (Zweifall [10]/8 63.) B: Angewandte Aufgaben i. Zahlenkreise von 1—100 96, von 1—1000 97; Gesch. d. Rheinprov. 96; Gesch. d. Methodik d. kulturgesch. Unterrichts 96; Quellenbenutzung b. Geschichtsunterricht 98.

Benicken, Hans Karl, ✝ u. kl. ✠, Dr. phil., ev.-lut. Pfarrer. Sierakowitz, WPr. (Quedlinburg [11]/11 44.) B: De Iliadis carmine decimo 68; De Iliadis libro primo 68; D. 11. Lied vom Zorne d. Achill. 72; Interpolat. im 11. Buche d. Ilias 72; Acta in Sachen Köchly u. Düntzer contra Lachmann, betr. Il. B 1—483; D. 5. Lied vom Zorne d. Achill. 73; D. 2. Lied vom Zorne des Achilles u. d. achaiische Schiffskatalog 73; D. 3. u. 4. Lied vom Zorne d. Achill. 74; D. 10. Lied v. Zorne d. Achilles 75; Lachmanns Vorschlag zum 10. Liede 75; Studien u. Forschungen auf d. Gebiete der homer. Ged. u. ihrer Litt. 83.

Benkard, Christian, BB., Kritik, ✍, ⚓, Roman, Nov. Oberursel b. Frankf. M. (Frankfurt a. M. [5]/11 53.) B: Unt. Halbmond u. Kreuz, R. 86; In ferner Inselwelt, R. 88; Marina, Epos 89; Unt. deut. Palmen, R. 90; Schwarz-weiß-rot, R. 91; Voll Dampf voraus, Marine-Hum. 95, 2. A. 98; Alle Mann auf! Seegesch. 98.

Benko v. Boinik, Jerolim Frhr., Marine✠, ●, ⚓, Reisebeschr., k. u. k. Linienschiffskapitän. Wien III, Reisnerstr. 28. (Prag [2]/12 43.) B: Gesch. d. k. k. Kriegsmarine 1848/49 84; Reise Sr. M. Sch. „Zrinyi" 1885 u. 1886 87, „Frundsberg" 2c. 88, „Albatros" 2c. 85 f.; Schiffsstat. d. Kriegsmarine in Ostasien: Reisen Sr. M. Sch. „Nautilus" 84/87 u. „Aurora" 86—88, 92; Reise Sr. M. Sch. „Zrinyi" nach dem Yang Tsekiang 1890 bis 1891 93. H: Jahrbuch d. k. k. Kriegsmarine 73, 74.

Benlow, Fr. Meta, geb. Benfey. Paris-Passy, Rue Copernic 48. (Göttingen [6]/11 51.)

Benndorf, Otto, Archäol., Dr. phil., o. UProf. HofR., Dir. d. österr. archäolog. Instituts. **Mith:** d. „Archäol.-epigr. Mitteilgn aus Oesterr." Wien IX/2, Pelikangasse 18. (Greiz [13]/10 38.) B: De Antolog. Gr. epigramm. ad artem spectant. 62; Antiken d. Lateran 67; D. Metopen v. Selinunt 73; Beiträge z. Kenntnis des attisch. Theaters 75; Samothrake 80; Vasenbilder 83; Reisen in Lykien 84; Heroon von Gjölbaschi 89; Archäol. Vorlegeblätter 89 ff. **Mith:** d. Werks v. Tocilesco, Das Monument v. Adamklissi 95. ()

Benndorf, Paul, ✍, Jugendschriften, Lehrer, Ue: F. Leipzig-Detzsch, Südstr. 168 B. (Leipzig-Reudnitz [9]/8 59.) B: Fabeln, Erz. u. Rätsel, 2. A. 90; Märchen aus Tausend u. eine Nacht 86; Führer v. Leipzig u. Umgebung 86, 2. A. 90, 95; Führ. durch Leipzig 87, 3. A. 93; Leitfaden beim Unterr. in der Gesch. der christl. Kirche v. O. Bischoff, 13. A. 91; D. erste Meerturnfahrt deutsch. Turner n. d. Orient 92; Orientfahrt 94; Führer durch Leipzig u. Umgebung 95; Durch die Krim und den Kaukasus 98.

Bennecke, Wilh., ✍, Roman. Cassel, Jordanstr. 3. (ebda [11]/12 46.) B: Maler-

leben, R. 69; R. Lenz, R. 71; Ged. 71; Verlorene Herzen, Erz. 72.

Bennemann, Osk., VBJ., Journalist. Berlin S, Dresdenerstr. 116 III. (ebda $^{27}/_{2}$ 41.) **B:** Strafprozeß geg. Hödel 78; Berlin. Leben 86; Wanderung durch d. Berlin. Verbrecherkeller 88; Schlupfwinkel d. Berlin. Verbr. 90; Berliner Originale 92. ()

Benner, Jos. (Pf. Benno v. Walde), (t.), Sozialpolit., ✓, ✉, Postverwalter. Wallmerod. (Langenhahn, Westerwald, ^{10}/$_{6}$ 64.) **B:** Durch Nassau 93; Soziale Verhältnisse auf dem platten Lande und einige Ratschläge zur Besserung; Postsparkassen 94; Führer dch d. Umgebung v. Wallmerod 98.

Bennert, Jul. Edu., GDA., ✓, Kaufm. Cöln a. Rh. Agrippastr. 57. (ebda ^{22}/$_{9}$ 56.) **B:** Reform d. Notenschrift 85; Illustr. Gesch. d. Zither 87; Technik der Zither 89; Um Ehre u. Leben, Sch. 93; Aus der Gesellsch., Sch. 94; Trinkkunst, Vorlesungen 95; Auf photograph. Wege, Schw. 95; Novell. 97; Poesie des Alkohols 98.

Benno vom Walde, s. Jos. Benner.

Bennstein, Alexander, VB., PA., Lehrmittelwesen, Schulausstattung, Lehrer, H: d., „Wegweiser f. Lehrmittel". Berlin N, Stargarderstr. 74 II. (Neuwarp ^{25}/$_{9}$ 65.) **B:** Die heutige Schulbankfrage 95, 2. A. 97; Einrichtung u. Ausstattung d. einklass. Schule m. b. besten Lehrmitteln 95.

Benoni, s. Carl Hunnius.

Benrath, H., ✓, Musik, Red. d. „Hamb. Korresp." Hamburg-Hohenfelde, Mundsburgerdamm 35. (Düren ^{6}/$_{12}$ 43.) ()

Benrath, Karl, ✝, Kirchen♛, D., Dr. phil. o. UP. Königsberg, Pr. (^{10}/$_{8}$ 45.) **B:** Bernardino Ochino o. Siena 75, 2. A. 92; Quellen der ital. Reformationsgesch. 76; Gesch. d. Reformat. in Venedig 87; Gesch. d. Gust. Adolf-Vereins in Ostpreuß. 94. **H:** Summa d. heil. Schrift 80; Luther an den Adel deutscher Nation 84; Hagenbach, Dogmengesch., 6. A. 88.

Benrath, Rud., s. Karl Völkel.

Bensch er, Alfr., (Scherben), SchG., ✓, ⚒, ✉, Dr. jur. Berlin W, Bülowstr. 97. (ebda ^{23}/$_{8}$ 69.) **B:** D. Patent- und Gebrauchsmuster-Ratgeber 98.

Bente, Fritz, ✓, **Ue:** EHDSchw., Dr. phil., Lehrer a. landw. Schule u. Kontrollstat.-Vorsteh. Ebstorf b. Uelzen. (Lamspringe ^{14}/$_{5}$ 45.) **B:** Anleitung z. erst. Ausführung chem. Arbeit. a. landw. Lehranstalt. 84; Künstl. Düngemittel u. ihre Anwendg 85; Ged. 88; Z. Fütterung d. Haustiere u. üb. einf. Futterberechnung 89.

Benteli, Emanuel Albrecht, ⚒, Rektor, UDoz. Bern, Marzileie, Erlenhof. (Schwarzenegg ^{28}/$_{4}$ 43.) **B:** Lehrgang des techn. Zeichnens 81; Ebene Schnitte der Strahlenflächen 75; Ueber Kreisprojektionen 78; Ueber das Wesen der Perspektive 90. ()

Bentivegni, Adolf v., ⚒, Dr. jur., Amtsrichter. Treffurt, Thür. (Berlin ^{8}/$_{8}$ 62.) **B:** Hypnose und ihre zivilrechtl. Bedeutung 90; Anthropolog. Formeln f. das Verbrechertum 93.

Bentivegni, Frau Jna v., geb. v. Binzer (Pf. U. v. Eck), Nov., Roman. Treffurt, Thür. (Brunstorff ^{3}/$_{12}$ 56.) **B:** Zigeunerb. Großstadt 94; Tante Cordulas Nichten 96.

Benzmann, Hans, ✠, ✓. Berlin-Wilmersdorf, Uhlandstr. 124. (Colberg ^{27}/$_{6}$ 69). **B:** Im Frühlingssturm! 94; Sommersonnenglück 98.

Beranek, Josef, Red. u. H.: D. „Wohlfahrt". Reichenberg, Böhm., Stefanstr. 21. (Srbez ^{6}/$_{8}$ 56.) *

Beraton, Ferry, CC., Maler u. Schriftsteller. Wien IV, Starhemberggasse 22. (*)

Berberich, Jul., (t.), Katechese, Kunst, Lokal♛. D., Rekt. a. Erzbisch. Knabenkonv. Tauberbischofsheim. (Malsch, Bad. ^{24}/$_{11}$ 46.) **B:** Lasset die Kleinen zu mir kommen 90; Passionsspiel 90, 2. A. 97; Das (neue) Knabenkonv. i. Tauberbischofsheim 93; Gesch. der Stadt Tauberbischofsheim u. d. Amtsbez. 95; Die Zerstörung Jerusalems d. Titus 70 v. Chr., hist. Sch. 97.

Berbig, Georg, VB., ♛, ✝, Dr. phil., Pfr. Schwarzhausen b. Thal, Thür. (Coburg ^{22}/$_{4}$ 66.) **B:** D. Joh. Gerhards Visitationswerk in Thüringen u. Franken 96; Die Cob.-Goth. Volksschule i. Casimirianischen Zeitalter 95; Z. Composit. d. Casimirianischen Kirchenordnung 97; Aus der Gefangenschaft Johann Friedr. d. Mittleren, Herz. zu Sachsen 98. **H:** Joannis Gerhardi homiliae XXXVI, seu meditationes sacrae cum praefatione 98.

Berbig, Max, ✓, ♛, ✠, Seminarlehr. Gotha, Burgfreiheit 2. **B:** D. Gemahlinnen der Regenten Gothas 90; Herzog Alfred v. Gotha u. seine Familie 92. **H:** Dorschel-Lindaus Rechenhefte, 9. u. 10. A. 96 u. 97; Bechsteins Thüringer Sagenbuch, 3. A. 98.

Berdau, Emil, VB., ✓, Nov., ⚙, Königsberg i. Pr., Neue Dammgasse 36. (ebda ^{22}/$_{4}$ 57.) *

? **Berding,** Friedr., ⚓, Hannover. (68.) **B:** Philosophische Aufsätze 97. ()

Berdrow, Herm. VB. ✓, ⚙, ✓, Lehr. Berlin-Rixdorf, Kaiser Friedrichstr. 241. (Stralsund ^{3}/$_{11}$ 60.) **B:** Geogr. f. mehrklass. Schulen, 3. A. 97; Lehrb. d. Geogr. 94; Naturgesch. Skizze des Brockengebiets 96; Botan. Bilderb. f. Jung u. Alt (m. Bley) 97; Brandenburg, e. Heimatkunde 98. ()

Berdrow, Otto, Nov. ✠, ✓. Stralsund, Mönchenhof 1. (ebda ^{26}/$_{5}$ 62.) **B:** Frauenbilder aus d. neueren deutsch. Literaturgesch. 95; Perthes. e. d. tscher Buchh. 96; Rahel Varnhagen 99.

Berdrow, Wilh., (Pf. Hans Elben) PA., SchG., FG., ⚙, ✉, ✓. Berlin-Friede-

nau, Kaiserallee 38. (Straßund 11|2 67.) **B**: D. Unternehmer-Cartelle u. d. Weg zum wirtschaftl. Frieden 98.

Berendt, Gottl., Geolog. u. Antropol., Dr. phil., ao. UPr., GBergR., Landesgeologe. Berlin SW., Dessauerstr. 35. (ebda. 4|136.) **B**: D. tiefere Untergrund Berlins 97.

Berendt, Mart., ⚒, ✉, Dr. phil., Berlin W, Steglitzerstr. 22. (Gnoien 30|9 49.) **B**: D. rationelle Erkenntnis Spinozas 89; Spinozas Erkenntnislehre in ihrer Beziehung zur mod. Naturwiss. und Philos. (m. Dr. J. Friedländer) 91; D. Pessimismus im Lichte e. höh. Weltauffassung (mit demf.) 93; Die Verjüngung des Liberalismus 97. [revoldgade 23. ()

Berendt, S. /. Kopenhagen, Nörregade 23. ()

Berendt, Werner (Pf. Werner v. Königsberg), ✉. Berlin N 24, Friedrichstr. 136 u. Schreiberhau i. Riesengebirge, Mühlschlößchen. (Königsberg i. Pr. 22|9 69.) **B**: Nimm mich mit, G. 95, 2. A. 96.

Berendts, Alexander, Kirchen♛, Mag. theol., UDoz., HofR. Jurjew (Dorpat), Sternstr. 10. (St. Petersburg 2. 11|9 63.) **B**: Studien über Zacharias-Apokryphen und Zacharias-Legenden 95; Verhältn. d. röm. Kirche zu der kleinasiat. 98.

Berensmann, Frl. Mathilde (Pf. Amber), ✉, Nov., /, **Ue**: E. Iferlohn, Bachstr. 14. (ebda. 21|2 51.) ()

Berg, A., s. Alfred Amschl.

Berg, Alex., s. Ludw. Aub.

Berg, Arnold, /, Humor, Theaterkritik., Sport. Wien IV|2, Goldeggasse 18a (ebd. 74.)

Berg, Georg, s. Johanna v. der Nahmer.

Berg, Karl, s. Karl Mondt.

Berg, Leo, (Pf. Dr. Pascal, Ludw. Gorel), SchG., Kritik, /, Aesth., Litt♛, Nov., ✆, **Ue**: Fl. H: D., „Zuschauer", „Moderne", D., „Litt. Volkshefte" u. „Deutsch. Litt. Volkshefte". Berlin NO, Landsbergerstr. 90. (Zempelburg 29|4 62.) **B**: Graf Schack a. Dichter 85; H. Ibsen u. das Germanentum i. d. mod. Litt. 87; Wildenbruch u. d. Preußentum i. d. dtschn. Litt. 88; G. Keller od. Humor u. Realismus 89; Die poet. Technik H. v. Kleists 89; Haben wir überhaupt noch eine Litt.? 3. A. 90; D. sexuelle Problem i. d. mod. Litt., 5. A. 91; Der Naturalismus, s. Psychologie d. mod. Litt. 92; Mod. Lyrik, Anthol. 92; Zwischen zwei Jahrh. 95; D. Uebermensch i. d. mod. Litt. 97; Aphorismen 98; „Majestätsbeleidigungen", Enquête 98; H: Zola, Krit. theoret. Schriften 93 ff. (dtsch.) **Ue**: Zola, Die naturalist. Romanschriftst. Frankreichs 93; ders., D. Experimental-Roman 94. ().

Berg, Moritz, v., s. Moritz v. Kaisenberg.

Berg-Nesselröden, Moritz v., s. Moritz v. Kaisenberg.

Berg, Wilh., s. L. Schneider.

Berga, H., s. Friedr. Streißler.

Bergau, Rud., ✆✉, Prf. Nürnberg. (Königsberg, P. 6|1 36.) **B**: Schloß u. Dom z. Marienwerder 65; Die Befestig. Roms 67; Alte Marienkirche z. Danzig 68; Ordenshauptbaus Marienburg 71; Schöne Brunnen z. Nürnberg 71; Dürers Einfluß a. d. Kunstgewerbe 72; Bau- und Kunstdenkmale d. Prov. Brandenburg 83.

Bergbohm, Carl, ⚖, Dr. jur., o. UP. Bonn, Gluckstr. 8. (Riga 18|9 49.) **B**: Staatsverträge u. Gesetze als Quellen des Völkerrechts 77; Bewaffnete Neutralität 84; Jurisprudenz u. Rechtsphilosophie I 92; Deutsche Ausg. von F. v. Martens Völkerrecht 83|86 II.

Berge, Fräul. Elisabeth v., GDA., ✆. Marxburg b. Braubach a. Rh. (Dillersdorf 12|3 38.) **B**: Christine von Schweden, Tr. 73; Heinrich IV., Tr. 80; Pausanias, Dr. 85; Alexei, Dr. 88.

Berge, Ernst v., s. E. A. Frz. Nölle.

Berge, Felicitas vom, (t.), OSD, ✉, Dominikanerin. Arenberg b. Coblenz. (52.) **B**: Aus Welt u. Kloster, G. 94; Die Macht d. Gebetes, Dr. 98; Die hl. Elisabeth, Dr. 98; Die Seele am Scheidewege, Dr. 98; Jephtas Tochter, Dr. 98.

Berge, H. v., s. Emil Lüders.

Berge, Hans v., s. Hugo Dinkelberg.

Bergemann, Paul, ⚒, ✉, Anthropolog., Dr. phil., Privatgelehrter. Jena, Inselplatz 3 II. (Löwenberg i. Schlesien 20|10 62.) **B**: Verbreitung d. Anthroprophagie über die Erde 93; Sozialethik. Aufgabe der Heimatkunde 93; Evolutionistische Ethik a. Grundlage d. Pädag. 94; Zur Schulbibelfrage 94; Die drei Fundamental-Probleme d. Pädagogik 96; A. Smith's pädag. Theorien im Rahmen e. Systems d. prakt. Philosophie 96; Lehre von den formalen u. b. kulturhist. Stufen u. v. d. Konzentration im Lichte d. unbefangenen Wissenschaft 97; Ueber Volkshochschulen 97; Die pessimist. Unterströmung in der Pädagogik des 19. Jahrh. 98. () [stpani.

Bergen, Leo, s. Irma v. Troll-Borostyani.

Bergen, Wilh., s. Wilh. Ressel.

Bergener, Osw., SchH., PA., ✉, ✆, Krit., /, ✉, Rom., Nov., Skizze, Hum., Red. d. „Forster Tageblatt". Forst i. L. (Straßberg 5|12 62.) **B**: Der Maulwurf 91; Prophet v. Kesselheim 92; Tagebuch e. deutsch. Reservemannes 92; Reservistenstreiche 94; Studententum u. Sozialismus 95; Bergegestalten, N. 96; Auf Reisen, N. 96.

Berger, A., s. Adolf Landsberger.

Berger, Adele, VB. **Ue**: R. Wien IX, Maria Theresienstr. 5. (ebda 9|4 70.) **Ue**: Russ. Nov. 89; Baranzewisch, Sklavin 89; Galizin, Ohne Liebe 90; Der Rubel 91; Du sollst nicht tödten! 91; Tolstoi, Ueber das Leben 91; ders., Patriotismus u. Christentum 94; Moore, Ungetraut 94; Mantegazza, Die

Kunst ein. Gatten zu wählen 95; Maartens, Gottes Narr 95; Zola, Rom 96; Zangwill, Kinder des Ghetto 97. ()

Berger, Adrian, ſ. Armin Brunner.

Berger, Alfr. Frhr. v., CC., ✪, ⚜, ao. UP. Wien XIII, Hietzinger Hauptſtr. 31. (ebda $^{30}/_{4}$53.) **V**: Goethes Faust u. d. Grenzen d. Naturerkenntnis 83; Dramaturg. Vorträge 90; 2. A. 94; Geſ. Geb. 91; Ein Traumbild, ſzen. Prol. 91; Epilog z. Mozartfeier 91; Habsburg, patr. Märchenſp. 98. ()

Berger, Arnold E., Litt♛, Dr. phil., UDoz. Bonn, beurl. z. Ccmm. ſ. d. **H**: der Werke M. Luthers nach Berlin W, Kaltreuthſtr. 15. (Ratibor $^{2}/_{6}$ 62.) **V**: bezw. **H**: Orendel 88; Friedr. d. Gr. u. d. dtſch. Litt. 90; Bürger, Geb. 91; Die Kulturaufgaben der Reformation 95; M. Luther 95 I, 98, II, 1.

Berger, A. H., ſ. Hofer-Heilsberg.

Berger, Frau Clara, geb. Heidrich, Roman, Nov. Charlottenburg, Magazinſtr. 1 I. (*)

Berger, Baron Emil, Augenheilkunde, mikroſkop. 🔍, Dr. med., Prf., Arzt. Paris, Avenue de l'Opera 30. (Wien $^{1}/_{8}$ 55.) **V**: Unterſuchungen üb. d. Bau d. Gehirns u. d. Retina d. Arthropoden 78; Beiträge z. Anat. u. Phyſiol. v. Luvarus imperialis (mit Krukenberg u. Haller) 81; Der Hornhautſpiegel 85; D. Kranth. d. Keilbeinhöhle u. d. Siebbeinlabyrinthes 86; Beiträge z. Anat. d. Auges 87; Sehſtörungen b. Tabes dorsalis 89; Chirurgie der Keilbeinhöhle 90; Beziehgn d. Augenleiden z. Kranth. d. Naſe u. ihrer Nebenhöhlen 92; Beziehgen der Augenkranth. z. allgem. Medizin 92 (Vorleſungen); Normale u. patholog. Anatomie d. Auges, 2. A. 93.

Berger, Ernſt, L. M. (Pſ. Montanus), ✍, Berlin S, Waſſerthorſtr. 30. (Wien $^{31}/_{12}$ 66.) **V**: Ehe man Ehemann wird, Humor. 97.

Berger, H. (Pſ. Dr. Oſip Duchowetzki), SchG., Roman, 🎭, Dir., Inſtitutsvorſt. Mainz, Bezelsgaſſe 20. (Bickenbach $^{25}/_{1}$ 56.) **V**: Wahl der Aufſatzthemata an Mittel- u. Höh. Töchterſchul. 83; Sitah, R. 89; Hohe Kreiſe 90; Gofrith wome lach, R. 91; Wucherer 92; Nur e. Tochter 95. ()

Berger, Heinr., ſ. Heinr. Landsberger.

Berger, Hugo, ♛, 🌐, Dr. phil., Privatgel. Leipzig, Kurprinzſtr. 5. (Gera $^{6}/_{10}$ 36.) **V**: Geogr. Fragmente b. Hipparch 69, dto. d. Eratoſthenes 80; Geſchichte d. wiſſ. Erdkunde bei den Griechen 87/93 IV. ()

Berger, Hugo, Nov., Hum., ⚜. Magdeburg, Hohepforteſtr. 41. (ebda $^{6}/_{2}$ 63.) *

Berger, Frau Ida, SchG., Nov. Berlin W, Kurfürſtenſtr. 146. (ebda $^{27}/_{8}$ 57.) **V**: Frau Melitta.

Berger, Joh., 🖃, Handelswiſſenſch., Schachſpielkunſt, Prf. a. d. öffentl. Handelsakad., hon. Doz. a. d. techn. Hochſch. Graz, Brockmanngaſſe 44. (ebda $^{11}/_{4}$ 45.) **V**: Lehrb. d. einf. u. doppelt. Buchhaltung 78; Das Schachproblem 84; Einführung in die Handelswiſſenſchaft 85, 3. A. 95; D. Contocorrent-Zinſenrechnung 85; Lehr- u. Uebungsbuch d. kaufm. Buchhaltung f. 2klaſſ. Handelsſch. 90, 2. A. 96; Theorie und Praxis d. Endſpiele 90; Einführung in die kaufm. Buchhaltung für Fortbildungsſchulen 91; Katechismus des Schachſpieles 91; Schach-Jahrbuch f. 92/93, 94/98; D. Fortſchr. i. d. Buchhaltgswiſſ. 94; Wechſelkunde f. höh. Handelsſchulen 95; Einführung i. d. Handels- u. Gewerberecht f. höh. Handelsſch. 96; Handelskunde f. höh. Handelsſchulen 96.

Berger, Karl, Aeſthetik, Litt.♛, Kritik, GLehrer. Bensheim a. d. Bergſtraße, Heſſen. (Oſthofen $^{27}/_{4}$ 61.) **V**: D. Entwicklung von Schillers Aeſthetik 94. *

Berger, Karl, ſ. A. Wechßler.

Berger, Marie, ſ. Sophie Follenius.

Berger, Max, ſ. Max Boege.

Berger, Oskar, ſ. Oskar Kreutzberger.

Berger, Wilh., SchG., Rom., Nov. Bremen, Schönhauſenſtr. 33. (Barmen $^{21}/_{1}$ 33.) **V**: Von den Inſeln und aus der See, poet. Erzählt. 82; Opfer des Krieges, N. 83; Ziele d. Lebens, R. 85; Knurrhaze, R. 85; Marga, R. 86; Schwankende Herzen, R. 86; Allerlei Schickſale, Nov. 87; Vom Markt d. Lebens, Nov. 87; Aus ſtillen Winkeln, N. 89; Der Erbe von Rattingen, R. 90; Bettler v. St. Germain, R. 91; Daheim u. draußen, N. 94; Undine, R. 97; Schuld, R. 97; Schmelings Erben, R. 98; Von Glück und Leid, N. 98.

Berger, Wilh. Freiherr v., (k.), Sozialwiſſ., Dr. jur., Gutsbeſ. Wien I, Tuchlauben 7. (ebda $^{18}/_{9}$ 49.)

Berger, W. T., ſ. Joſ. Rebbert.

Berges, Phil., SchG., PA., Humor, ✍, ✪, Rom., 🖃, Red. am „Hambg. Frembenblatt". **Ue**: EH. Hamburg, St. Pauli, Marktſtr. 40. (Lübeck $^{16}/_{6}$ 63.) **V**: Auswanderer, R. 88; Amerikana, Hum. Sk. 89, 90, 91, 93, 95 V; Im Blaubart, der Poſträuber, Hum. 91; Im wild. Weſten, Ausſtattungsſt. (m. E. Dorn) 91; Moderne Wege z. Wohlſtand, Sk. a. d. amerik. Leben, 92, 9. A.; Bunte Bilder a. d. Newyorker Leben, Sk. 92; Indicten, L. 92; D. Ueberſinnliche im mod. amer. Tageſchriftthum 92; Aus Humbugland, hum. Sk. 92; Was wir von d. Reklame auf d. Weltausſtellg zu Chicago lernen können, Brfe 94; Nordlandfahrt d. Auguſta Victoria 94; Verliebt — von Polizeiwegen, N. 95; Die Hallelujajungfrau 96. ()

Bergfeld, Max (Pſ. Montecampo) philoſoph. Anthropagogik, Lehrer. Mühlau, Bez. Leipzig. (Wildenfels $^{1}/_{8}$ 64.) **V**: Phy-

cholog. Andachten 91; Die Menschenbildg 93.

Berghoeffer, Christian, Ψ, Bibliothekwissensch., Dr. phil., Biblioth. d. Carl v. Rothschildschen öffentl. Bibl. Frankfurt a. M. Untermainkai 15. (Rauschenberg $^{28}/_{12}$ 59.) **B:** Opitz' Buch v. der dtschn Poeterei 88; Einrichtung u. Verwaltung d. Carl v. Rothschildschen öffentl. Bibl. 87|90, 91.

Berghoff-Ising, Franz, Dr. phil., Th.-SchP. Darmstadt, Steinstr. 15. ($^{18}/_4$ 58.) **B:** D. staatl. Erbrecht u. die Erbschaftssteuer 85; Entwickelung d. landwirtschaftlichen Pachtwesens 87; Die histor.-ethische Richtg in der Nationalökon. 89; Fortschritt u. Armut 92; Gesch. d. schweiz. Arbeiterbewegung 94.

Bergler, Hans (Pf. Ottokar Tann-Bergler), CC., Nov., ⚔, /, Lokal-Hum., Milit.-Hum., Kritik, Red. d. „N. W. Journal". Wien IX|1, Clusiusgasse 9. (ebda $^{15}/_6$ 59.) **B:** Wiener Guckkastenbilder 88; Wundermann, R.; Aus dem lachenden Wien 91, 2. A. 92; A. d. Wiener Scholle 93; Alt Wiener Ränke u. Schwänke 94; D. Herr Gegenkandidat, Schw. 95; Wiener Art u. Unart, e. Bilderbuch a. d. unteren Gründen 96. ()

Bergmann, Ernst v., Dr., o. UP., GMed.-R., **MitH:** „Archiv f. klinische Chirurgie". Berlin NW, Alexanderufer 1. (Riga $^{16}/_{12}$ 36.) **B:** Schußwunden des Kniegelenks 78; Lehre von d. Kopfverletzungen, 2. A. 80; Chirurg. Behandlg d. Hirnkrankheiten, 2. A. 88; Arbeiten der Berl. chirurg. Klinik, 91—98 XII. **H:** Sig klin. Vorträge 90 ff. ()

Bergmann, Eugen Ernst (Pf. Eugen Ernst), Nov., /, Apotheker. Smilten in Livland. (Doblen $^{24}/_5$ 57.) **B:** Mainachtsgeister, N. 86.

Bergmann, P. Jos., (t.), ✠, Kreuzherrenordenspriester. Pöltenberg b. Znaim. (Lusdorf $^{22}/_{10}$ 47.) **B:** Kleine Leute, G. 91; Erfunden u. empfunden. G. 83; V. Sprudel her, G. 85, 2. A. 86; Aus d. Tagebüch. e. Schülerin 88; Liturgik, 5. A. 96; Dies u. das, G. 90; Für Jung u. Alt, G. 94; Stimmen v. Pöltenberge, G. 98; Znaimer Schnecken, G. 98.

Bergmann, Jul., ♫, Dr. phil., o. UP., GRegR. Marburg, Hessen, Am Schlag 1. (Opherdicke, Westf. $^1/_4$ 40.) **B:** Erste Problem d. Ontologie 65; Grundlinien einer Theorie d. Bewußtseins 70; Z. Beurteilung d. Kritizismus v. idealist. Standpunkt 75; Reine Logik 79; Sein u. Erkennen 80; D. Ziel d. Geschichte 81; D. Grundprobleme d. Logik 82, 2. Bearb. 95; Materialismus u. Monismus 82; Ueber d. Richtige 83; Ueb. den Utilitarianismus 83; Vorlesg. über Metaphysik m. bes. Beziehung auf Kant 86; Ueb. d. Schöne 87; Gesch. der Philos. I: Die Philosoph vor Kant 92, II: D. dtsche Philos. von Kant bis Beneke 93.

Bergmann, Wilhelm, /, Nom., Nov., Politik, Journalist. Berlin SO, Franzstr. 5. (Wien $^{28}/_{11}$ 65.)

Bergmeister, Jos. (Pf. Max Imberg), VB., Fachlitt., Red. d. „Dilettant". Salzburg, Kaigasse 10. (Rieb, Oberöst. $^6/_9$ 33.) **B:** Mod. Galanteriearbeit. 81; Weihnachtsgaben 85; Buchbinderkunst 85; D. vorzügl. Beschäftigungen d. Dilettanten 86, 4. A. 98; Anleitung zur Holzschnitzerei 89, 2. A. 92; Anleitg. zu Laubsägearbeiten 89; Der Jugend Kunstfertigkeit u. Spiel 97, 2. A. 98.

Bergner, Rud., Ethnogr., Roman, Nov., Humor, ✐, Ψ, **H:** des „Ill. Tierfreund". Graz, Wagnergasse 8. (Leipzig $^{24}/_9$ 60.) **B:** Fahrt durchs Land d. Rastelbinder 82; Siebenbürgen 84; In d. Marmaros 85; Wächterhaus v. Suliguli 85; Deutsche Kolonien in Ungarn 86; Rumänien 87; Ungarn 88; Geheimnisse d. Waldgebirges 89; Koloman v. Tisza u. der magyar. Chauvinismus 89; Ein Bojar von ehedem, N. 89; Oriental. Frage u. d. große Zukunftskrieg 89; Herr Exekutor Brandlhuber 91; Frage der Siebenbürger Sachsen 91; Zur Topogr. u. Ethnologie Siebenbürgens 92; Gar mächtig ist im Menschen die Bestie 96; D. Tierasyl 96; Monaco u. s. Spielhölle 96. ()

Bergstein, Jos. L., Eigent. u. **H:** d. „Hans Jörgel vom Tribuswinkel". Wien II, Springergasse 11. (ebda $^{27}/_1$ 64.)

Bergthal, A., v., Wien IX, Alserstr. 22 III. 17. (*)

Beringer, Franz, (t.), Consultor d. hl. Ablaßcongregat. SJ. Rom, Collegio Massimo alle Terme (Mainz $^{30}/_5$ 38.) **B:** Abläße, ihr Wesen u. Gebrauch 60, Anh. z., 10. A. 95, 11. A. 95; Dasf. französ. 90, 2. A. 93. **MitH:** Silvest. Maurus S. J. Aristotelis opera omnia 1668 85|86; Alamanni (Cosmi) S. J. Summa philosophiae ex variis libris D. Thomae Aquinatis accommodata 1639, 85 87.

Béringuier, Rich., ♛, Genealogie, Heraldik, Dr. jur., Amtsrichter. **H:** d. Zeitschrift „Die franz. Colonie". Berlin N, Schlegelstr. 27. (ebda $^4/_3$ 54.) **B:** D. Stammbäume d. Mitgl. d. franz. Colonie in Berlin 85, 87; Ausführl. Beschr. d. Feier z. 200jähr. Gedächtnis d. Ediktes v. Potsdam 85; Die Colonieliste v. 1699 88; Die Rolande Deutschlands 90; Ausführliche Beschreibung d. Festlichkeiten zur Feier des 25jähr. Bestehens d. B. für d. Gesch. Berlins 90; Verz. d. Mitgl. d. franz.-ref. Gemeinde zu Berlin 86, 3. A. 98; (mit Dr. Tollin): Geschichtsblätt. d. dtschn Hugenott.-Vereins, IV: die franz. Colonie in Berlin.

Berinto, s. Rob. Bertin.

Berka, Bruno, s. Bruno Feigenspan.

Berkamp, O., s. B. Oberkamp.

Berkow, Karl, s. Charl. v. Wolfersdorff.

Berks, Marie Edle v. (Mara Marlet-Cop), Nov., Polit., Libretto, /, Kritik.

Schloß Reifenstein, Südbahnstation St. Georgen, Steiermark. (Livorno $^{10}/_{8}$ 59.) **B:** Aus den Edelhöfen d. Balkan, N. 87; Südslav. Frauen; Ein Goldstück, Sch.; Psyche, Sch.; D. Hochzeitslied, L.; Wir brauchen keine Schwiegermama, Sch.; Muschelkinder, Opern-Libr.; Dankos Glück, Ethnograph. Studien aus Afrika; **B.** Pariser Macadam,

Berland, s. Heinr. Bandler. [N. 97.()

Berlepsch, H. E. v., N., Kunst- u. Reiseskizz. München, Findlingstr. 29 I, Atelier: Mozartstr. 5 IV. (St. Gallen $^{31}/_{12}$ 52.) **B:** Deutsche Renaissance (Schweiz 73); Skizzenbuch e. ital. Architekten d. 16. Jahrh. 75; Kunstgewerbe auf der Münch. Ausstellung 76; Rembrandts Radierungen 90; Centralschweiz u. Oberital. 84; Alpen 85; Chorgestühl zu Wettingen 85; Ausstllg. v. Arbeiten a. ebl. Metall zu Nürnberg 85; Entwickelung der Schweizer. Glasmalerei 86; Kunstgewerbl. Schätze a. Schwabens Vorzeit 86; Deutsch-nat. Kunstgewerbe-Ausstellung zu München 88; (mit Lambert und Stahl) Monumente der deutsch. Baukunst, I. 16. Jahrh. 90, II. 17. u. 18. Jahrh. 92; Pracht-Katalog d. Buchnerschen Sammlung 91; W. Rieffstahls Zeichnungen 92; (mit Fr. Weyßer) Bauten in u. um Ragusa 94; G. Keller als Maler 94; W. Crane 97; Buch-Einbände 98.

Berlepsch, Lina Freifrau v., (k.), Nov., Roman, ✍. München, Lindwurmstr. 22. (ebda $^{29}/_{4}$ 29.) ()

Berlepsch, Frl. M. Goswina v., Roman, Nov., Essay, ✍. Wien, XIX, Colloredostr. 13. **B:** Ledige Leute, 2. A. 86; Thalia i. d. Sommerfrische 92; Mutter 95; Mann und Weib, N. aus Deutschösterr. 97; Bergvolk, N. a. Oesterr. 98; Heimat, Schweiz. N. 98.

Berlichingen, Adolf Freiherr v. (Pf. Adolf Clemens), (k.), ✪, Biographie, Priester. Schloß Glaneggb. Salzburg. (Stuttgart $^{30}/_{5}$ 40.) **B:** Kaiser in Vorarlberg, Ged. 81; Garcia Morenos Tod, Dr. 81; Don Gabriel Garcia Morena, Biogr. 81; Ozanam, Festspiel; Die beiden Tilly, Dr. 91; Die heil. drei Könige, Dr. 91; Die Befreier Wiens, Dr. 93. ()

Berliner, Adolf, jüd. ♛ u. Litt., Dr. phil., Sem.-Doz. u. Bibliothk. Berlin N, Auguststr. 51. (Oberspitzko $^{1}/_{5}$ 33.) **B:** Targum Onkelos 84 II; Censur und Confiskation hebräischer Bücher im Kirchenstaate 91; Gesch. d. Juden in Rom 93; Einfluß d. ersten hebr. Buchdrucks auf den Cultus und die Cultur der Juden 96 **H:** Raschi-Kommentar 56.

Berlys, C. (Frau Bertha Melford), Hauswirtsch., Essay. Berlin-Wilmersdorf, Uhlandstr. 70 II. (Beelitz $^{31}/_{8}$ 63.) (*)

Bermanschläger, Ludwig, ✠, ✪, Domprediger, Lyceal-Pr., Redakt. d. „Christl. Kunstblätter". Linz, ODe. (Steyr $^{21}/_{11}$ 61.) **B:** Deutsch u. christlich, Tr. 93; Mutterlos und doch nicht verwaist, Dr. 98; Kreuz u. Krone, Dr. 98; Die Huldigung ODesterr., Festspiel 98.

Bermbach, Willibald, Elektrizität, Dr. phil., OLehrer. Münstereifel, Rheinprov. (Cöln $^{1}/_{4}$ 60.) **B:** Der elektrische Strom u. seine wichtigsten Anwendungen 85, 2. A. 98; Elektrizitätswerke, elektrische Kraftübertragung u. elektr. Beleuchtg 98. *

Bern, Maximilian, Nov., ✍, H: „Kinder-Kalender". Berlin W 50, Fasanenstraße 49. (Cherson $^{18}/_{11}$ 49.) **B:** Auf schwankem Grunde 75, 4. A. 97; Gestrüpp 76; Sich selbst im Wege 77, 3. A. 82; Deutsche Lyrik s. Goethes Tode 77, 15. A. 97; M. gesch. Frau, L. 78; Ein stummer Musikant 79; Anthologie für die Kinderstube 79, 2. A. 89; Illustr. Hausschatz f. die Jugend 80; Für kl. Leute 86; Am eignen Herd 86; Lustige Stunden 87; Deklamatorium 87, 4. A. 92; Himmelan 89; Lieb u. Leben 92; Heimatklänge 92; Christl. Gedenkbuch 93; Evang. Deklamatorium 95; Bes. Umstände halber, L. (m. Olga Wohlbrück) 95; Für junge Herzen 97; N. Klänge 97,

Bernard, Eugen, s. Paul Staberow.

Bernard, Jean, s. J. B. Muschi.

Bernau, Frdr., ♛, Archäol., Fabrikdisponent. Planian, Böhmen. (Prag 49.) **B:** Gesch. v. Winteritz 78; Album d. Burgen und Schlösser in Böhmen I 81, II 82; Böhmerwald 87; Polit. Bezirk Dauba 88; Schreckenstein 92; Hassenstein 93; Burg Bösig in Böhmen 95.

Bernauer, Hans, Hum. Wien VIII, Breitenfeldergasse 22. (*)

Berndt, Theod., klass. Ψ, GP., Dr. phil., GOLehrer. Hamm i. W. (Kuttlau $^{24}/_{10}$ 38.) **B:** Empfindung d. Naturschönheit bei den Griechen 73; De ironia Menexeni: Platonici 81; Bemerkungen zu griech. u. röm. Schriftstellern 90; D. Liebe z. Herrscherhause 83; Kaiser Wilhelm 87; Bemerkungen zu Platons Menexenos 88.

Berner, Albert Friedr., Straf- u. Völkerrecht, Dr. jur., o. UProf., GJustRat. Charlottenburg, Bismarckstraße 11. (Strasburg i. d. U. $^{30}/_{11}$ 18.) **B:** Grundlinien d. kriminalist. Imputationslehre 43; Lehre von d. Teilnahme a. Verbrechen u. d. Kontroversen über Dolus u. Kulpa 47; Wirkungskreis d. Strafgesetzes nach Zeit, Raum u. Personen 53; Abschaffg d. Todesstrafe 61; Grundsätze b. preuß. Strafrechtes 61; Ueb. d. Notstand (lat.) 61; Strafgesetzgebung in Deutschland v. J. 1751 bis zur Gegenwart 67; Lehrbuch des dtschen Preßrechtes 76; Orientfrage, mit d. wichtigsten amtl. Urkunden 78; Lehrbuch d. deutschen Strafrechtes 57, 18. A. 98; Judentum u. Christentum u. ihre Zukunft 91.

Berner, Ernst, ♛, Dr. phil., ArchivR.,

Prof., kgl. Preuß. Haus-Archivar, Red. d. „Jahresberichte d. Geschichtswissenschaft". Berlin W 50, Augsburgerstr. 25. (ebda 6/7 53.) **B:** Verfassungsgesch. d. Stadt Augsburg v. Ende der röm. Herrschaft bis zur Kodifikation d. zweiten Stadtrechts; Gesch. d. Preuß. Staates 90 ff., 2. A. 96; Wilhelm d. Große 97. ()

Berner, Friedr., s. Friedr. Meister.

Bernet, Theophil, Handel, ⊠, Prof. d. Kantonsschule. Zürich, Neptunstr. 10. (St. Gallen.) **B:** Sind obligat. Berufsgenoss. v. Standpunkte d. Kaufmanns aus zu begrüßen? 93.

Bernhard, Dr., s. Georg Kassner.

Bernhard, Frl. Clara (Pf. K. Bernhard), Hum. Berlin SW, Hagelsbergerstr. 37|38 I. (ebda 8/8 53.)

Bernhard, Ernst, s. Karl Georgi.

Bernhard, Georg, BB. Pf. (Gracchus, Michel), ⊠, Politik, Red. d. „Berliner Zeitung". Berlin N, Krausnickstr. 1 III. (ebda 20/10 75). *

Bernhard, Jos., (k.), ✪, Lehrer. Mülheim a. d. Ruhr, Hingbergstr. 5. (Werden a. d. R. 19/2 64.) **B:** St. Ludgerus d. Apostel d. Sachsen; Ehrenpreis, Dichtgn 95; Joseph in Aegypten 95; Lieder für Kneipp-Vereine 95; D. Höllenmaschine 96.

Bernhard, K., s. Clara Bernhard.

Bernhard, Frl. Marie, BB., Roman, Nov., ✝. Königsberg i. Pr., Lobeckstr. 17 und 18 II. (ebda 7/11 52.) **B:** A. alter Fehde, R. 81; Erbin von Glückshofen, R. 83; A. d. Wege des Glücks 86; Ein Ehrenwort, R. 89; Sich selbst getreu u. 3 andere Nov. 89; Durch Vermittlung u. Ein Vorurteil, R. 90; Eva Leoni, R. 90; Sonnenwende, R. 91; Der Zeuge, R. 92; Felix u. Felicia, R. 92; E. Götzenbild, R. 92; D. Teufelchen, R. 93; In Treue fest, R. 93; Verkauft u. verloren, R. 93; D. Perle, R. 94; Buen Retiro u. a. Novellen 95; Unweiblich, R. 93; Schule d. Lebens, R. 96; Forstmeister Reichardt, R. 96.

Bernhardt, Frl. Adelheid, 𝒻, Konzert- u. Theat. Dir. Dresden, Zöllnerstr. III. (Puschwitz b. Torgau 27/8 55.) **B:** Dresd. Hoftheater 82, 2. A. 85; Reicher-Kindermann 83, 2. A. 85; Künstlererlebnisse 91; K. Klafsky 97. ()

Bernhardt, Martin, Nervenpathologie u. Elektrotherapie, Dr. med., ao. UP., Chef-Red. d. „Centralbl. f. d. Mediz.-Wissensch." Berlin W, Französ. Str. 21. (Potsdam 10/444.) **B:** Sensibilitätsverhältn. d. Haut 2c. 74; Hirngeschwülste 81; Elektrizitätslehre f. Mediziner u. Elektrotherapie (m. J. Rosenthal), 3. A. 84; Erkrankungen d. peripher. Nerven 95 ff. III; Gehirnkrankh. in Eulenburgs Real-Encyclop. 96.

Bernheim, B., 𝒻, Dr. jur., RA. München, Neuhauserstr. 33. (Laupheim 14/3 62.)

Bernheim, Ernst, ♛, Dr. phil., o. UP. Greifswald, Brinkstr. 71. (Hamburg 19/2 50.) **B:** Lothar III. u. d. Wormser Konkordat 74; Zur Gesch. dess. 78; ♛forschgn und ♛ 80; Lehrbuch der hist. Methode 89, 2. A. 94, (ital. 97); (m. W. Altmann): Ausgew. Urkunden zur Verfassungsgesch. Deutschlands im Mälter 91, 2. A. 95; D. Univ. Unterr. u. die Erfordern. d. Gegenw. 98.

Bernhöft, Frz, ⚓, Dr. jur., o. UP. **MitH:** d. „Zeitschr. f. vergl. Rechtswissensch." u. d., Jahrb. d. Internat. Vereinigung f. vergl. Rechtswiss. u. Volkswirtschaftslehre" Rostock, Friedrich Franzstr. 35. (Karlikow 25/6 52.) **B:** Beitrag z. Lehre v. Kaufe 74; Besitztitel i. röm. Recht 75; Staat u. Recht d. röm. Königszeit 82; Inschr. v. Gortyn 86; Verwandtschaftsnamen u. Eheformen 89; Z. Reform d. Erbrechts 94.

Bernoulli, Joh. Jakob, Archäol., Dr. phil., o. UP. Basel. (ebda 18/4 31.) **B:** Ueb. d. Charakter d. Kaisers Tiberius 59; Ueb. d. Laokoongruppe 63; Ueb. d. Minervastatuen 71; Aphrodite 73; Bildn. d. ält. Scipio 75; Bildn. berühmt. Griech. 77; Röm. Ikonographie 82|94 IV. ()

Bernsdorf, Eduard, Musikschr. u. Komponist. Leipzig, Poniatowskystr. 8 III. (Dessau 25/3 25.) ()

Bernstein, Alb. (Pf. C. Sawersky). SchG. Berlin SW, Gitschinerstr. 6. (3/4 69.) **B:** Pfennigreiter, Sch. (mit Waldzeitvik) 92; Militärvorlage, Schw. (mit dems.) 93. ()

Bernstein, Frau Elsa (Pf. Ernst Rosmer), ✝. München, Bürkleinstr. 16. **B:** Wir Drei, Dr.; Madonna, R.; Dämmerung, Sch.; Königskinder, Märchendr.; Tedeum, Komödie; Themistokles, Dr.; Mutter Maria, Tr.

Bernstein, Jul., Physiolog, Dr. med., o. UP. Halle a. S., Mühlweg 5. (Berlin 8/12 39.) **B:** Untersuchgn üb. d. Erregungsvorgang im Nerven- u. Muskelsystem 71; Fünf Sinne d. Menschen 75, 2. A. 89; Lehrbuch der Physiologie 94.

Bernstein, Max, ✪, 𝒻, Nov., Kritik, RA. München, Bürkleinstr. 16. (Fürth 13/5 54.) **B:** Mein neuer Hut, L. 81; Dagmar, Tr. 81, 2. A. 84; Münchener bunte Mappe 84; Kleine Hydriot 84, 2. A. 84; Münchener Hofschauspiel 84; Ein Kuß, Pl. 86; Ritter Blaubart, L. 86; Coeurdame, Lustsp. 88; Kleine Geschichten, Nov. 89, 2. A. 98; Die 1. Münch. Jahresausstellung 89; Blau, L. 94; Mädchentraum, L. 97.

Bernstein, Sigismund, BP., Dr. phil. Berlin-Steglitz, Fichtestr. 27. (Dubno 24/8 36.) **B:** Auf der Wanderschaft in Egypten 97. *

Bernthsen, Frau (Pf. Max Grad), Nov., Roman. Mannheim, L 11, 4. (*)

Bernthsen, Heinr. Aug., ⚗, Dr. phil.,

ÜP. a. D., Leiter d. Hauptlaboratoriums der Bad. Anilin- u. Sodafabr. Mannheim, L 11, 4. (Crefeld [29]/8 55.) B: Lehrbuch d. organ. Chemie 87, 7. A. 99.

Berrenrath, Chr., (k.), D., Dr. phil., Prof., Red. des „Pastoralblatt". Cöln, Marzellenstr. 22. (Bachem, Rh. [10]/3 57.) ()

Bersch, Jos., ⚗, Dr. phil., Prf. Wien I, Bartensteingasse 4. (ebda [22]/8 40.) B: Kranth. d. Weines; Wein u. sein Wesen 2. Bd. 79; Gärungs-Chemie 5. Bd.: Praxis d. Weinbereitung 88; Verwertung des Holzes auf chem. Wege, 2. A. 93; Chem.-techn. Lexikon 95; Allg. Warenkunde 97.

Bersch, Wilhelm, techn. und landwirt. ⚗, Dr. phil., Assist. a. d. k. k. landw.-chem. Versuchsstation, Red. d. „Zeitschr. f. d. Landw. Versuchswesen in Oesterr." u. d. „Mitteilungen d. Vereins zur Verbreitung landwirtsch. Kenntnisse". Wien, II, Am Tabor 13. (ebda [16]/6 68.) B: Brotbereitung 95; Maßanalyse 97; Mit Schlägel und Eisen 98. *

Bertbach, Rogers van, s. Rob. Gersbach.

Bertheau, Dr., f. T. Boelkel.

Bertheau, Carl, ✝, D., Pastor. Hamburg, Pastorenstr. 13. (ebda [6]/7 36.) B: Joh. Bugenhagens Kirchenordn. für die Stadt Hamburg v. J. 1529 85. H: Karl Hirsche, Prolegomena zu einer neuen Ausgabe der Imitatio Christi, 3. Bd. 94; Luthers Katechismen 96. [thal.

Berthof, Max v., s. Melanie v. Rothen-

Berthold, A., s. A. Öst. Klaußmann.

Berthold, Arthur, ⚒, Kriminalistik u. Sozialpolitik, Dr. jur., vorm. RA. Berlin NW, Lessingstr. 31. (Breslau [15]/10 55.)

Berthold, C., s. Clara Bücker.

Berthold, Georg, Dr. phil., Armen- u. Wohlthätigkeitsw., Sozialpol., M. d. Armen-Dir. der Stadt. Berlin W, Potsdamerstr. 80a. (ebda [12]/8 45.) B: Armenlast u. Freizügigkeit 82; Vermehrt d. Freizügigkeit d. Armenlast? 84; Stenogr. Lese- und Uebungsbuch, 5. A. 84; Statistik d. dtschn Arbeiterkolon. 85; D. Wohnungsverh. in Berlin 86; Weiterentwickelg d. Arb.-Kolon. 89; Statistik d. deutschen Arbeiterkolonien f. 1887/89 mit Rückblicken auf d. Entwickl. u. Bedeut. derselben f. 1882, 91; Wohnungsverhältn. d. ärmeren Klassen in Berlin 92; Die dtschen Arbeiterkolonien 1889/91, 93; Einrichtung, Ziele u. Entwickelung d. dtsch. Arbeiterkolonien seit 82—93 nebst Individualstatistik VII. Folge 97.

Berthold, Gerhard, ⚕, exakt. Wissensch., Dr. med., prakt. Arzt. Ronsdorf, Rheinprov., Wiesenstr. 10. (Detmold, Lippe [24]/10 34.) B: Rumford u. die mechan. Wärmetheorie 75; John Toland u. d. Monismus der Gegenwart 76; Der Magister J. Fabricius u. die Sonnenflecken 94; D. Fabricius u. J. Kepler, Vom neuen Stern 97.

Berthold, L., s. Bertha Lehmann-Filhés.

Berthold, Theodor, (k.), (Pf. Dorus van Bokelt, Th. Bleibtreu), Nov., Humor, ✍, Gl. Lehrer a. D. Bocholt, W. (Münster i. W. [4]/12 41.) B: Soldatenleben i. Felde 85; Bewegte Tage 85; Lose Blätter a. d. Münsterlande 85; D. schönsten Alpenblumen (mit Schupple) 87; Dona nobis pacem, Erz. 88; Quartiergesch. 89; Auf ländl. Pfaden 91; Historien a. d. Nesselgasse; Vetter Franz, Erz. 91; Ausgew. Erz. 91; Blumen am Wege 93; In Sand u. Moor 98.

Bertin, Rob. (Pf. Robertino, Berinto), ✍, Epos, Essay, Skizzen, Jugdschriftn. Ue: LG., Dr. phil., Oberlehr. Langenberg, Rheinl., Hauptstr. (Peitz [23]/1 49.) B: Alas nach Soph., dram. Dichtg. 81, 2. A. 91; Altklass. Mythen u. Sagen 83; D. Lehre v. d. Interpunktion 82, 2. A. 86; Das Märchen vom Dornröschen in Versen, ill. 90; F. Rückert, s. Leben u. Dichten 95, 3. A. 97.

Bertling, Oskar, ⚓, ✝, Dr. phil., Prf., Prediger. Badersleben. (ebda [26]/9 45.) B: Philosoph. Briefe 76; Lat. Elementarbücher 77, 78; Erkenndbarkeit Gottes 85; Unwahrheit in Lessings Schriften 88; Zur Wahrheit, z. Gerechtigk. u. z. Frieden, ein Wort z. Harnackschen Streite 92.

Bertogna, di, s. Martin Giugno.

Bertow, Arth., s. Franz Lange.

Bertram, Adolf, ✝, D. Dr. jur. can., Domkapitular u. Gen.-Vikariats-R. Hildesheim, Domhof 29. (ebda [14]/8 59.) B: Theodoreti doctrina christol.; Bernwardsgruft 92; Bernwarddenkmal 93; Die Bischöfe v. Hildesheim 96; Hildesheims Domgruft u. d. Fundatio Eccl. Hild. 97. ()

Bertram, Frl. Anna, Nov., ✍, ✠, Theat.-Kritik. Regensburg, Stahlzwingerweg 227 1/2.

Bertram, Herm., (k.), ⚒, Rentner. Cöln, Rh., Beneficstr. 23. (ebda [16]/1 26.) B: D. blutige Aufruhr in Cöln zu Ostern 1074 unter Erzbischof Anno 79; Die Revolutionen 1482 u. 1513 zu C. 79; D. Dom z. C. 89; Albertus Magnus 80; Am Ulredenkmal 86; Melaten u. d. große Gottesacker 87; Aus C. Vorzeit, an der Marspforte 87; D. letzten Rittertümer C. 87; D. Schlacht bei Worringen 88; D. histor. Alaaf C. 88; Domhof u. Quatermarkt zu C. 88; Buchdruckerkunst, Anfänge z. C. 91; Kaiserfeste a. d. Gürzenich z. C. 91; Napoleon u. Josephine 1804 in C. 92; Einzug der Franzosen 1794 in C. 94; Aus C. Vorzeit, der Neumarkt 96; Das erste datierte Druckwerk aus C. 96; Maria von Medici in C. 96. ()

Bertram, Werner, ✍, Generalsuper. Braunschweig, Fallersleberstr. 4. (Ottenstein [26]/4 35.) B: Flora d. Herzogt. Braunschweig u. des Harzes 76, 4. A. 94; Schulbot. 83, 5. A. 97.

Bertuch, August, Ue: Neuprovençal.

Dichtungen. **Fontenay-aux-Roses** b. Paris, Villa Théodore. (Benedig [25]/8 38.) **Ue:** Mistral, Nerto 91; Mistral, Mirèio 93, 2. A. 96.

Bertz, Eduard, BP., ✍, Essay, Roman, **Ue:** Ef. Potsdam, Neue Königstr. 21. (ebda [8]/3 53.) **B:** The French prisoners, Erz. 84; Glück u. Glas, R. 91, 2. A. 93; D. Sabinergut, R. 96; Die Versorgungsanstalt, R. 99. **Ue:** Montesquieus Perf. Briefe 85.

Bertwig, Ludw. Paul, ſ. PaulHertwig.

Berwerth, Fritz, ⊕, Petrographie, Dr., ao. UPrf., Kuſtos am naturhiſt. Hofmuſ. Wien I, Schottengaſſe 3. (Schäßburg [16]/11 50.) **B:** Mikroſkopiſche Strukturbilder der Maſſengeſteine, 32 Tafeln 95.

Beſeke, Carl Joh. (B. Seke) ✕, ♗, Offiz. a. D., Berl. b. „Redakt.-Anzeig." ſ. 92, b. „Marinevolit. Corresp." ſ. 97. **Inh.** d. Kartograph. Inſt. Beſeke. Berlin W, Marburgerſtr. 6 p. (Münſter i. W. [22]/10 51.) **B:** Feſtſchrift z. Grundſteinlegung z. Schleuſe d. Nord-Oſtſee-Kanals 87; Unſ. Kriegsmarine u. ihre deutſch-freiſinnigen Gegner 90; Unſ. Marine in d. zwölften Stunde 91; Der Nord-Oſtſee-Kanal 92.

Beſozzi, Max, Politik, ✍, Red. d., Grazer Tagebl." Graz, Steierm., Wielandſtr. 22. (Cilli, Steiermark [1]/9 47.) ()

Beſſel, Frau Natalie v., BB. **Ue:** R u. a. Bonn, Thomasſtr. 16. (St. Petersburg [4]/9 60). **Ue:** Puſchkin, Klubowsky 93; Garſchin, Nedeſchcka Nikalajewna 97 u. a.

Beßler, J. G., ♔, Reallehr. Ludwigsburg, Oſterholzallee 2. (Nufringen [6]/1 46.) **B:** Geſch. d. Bienenzucht 86; Illuſtr. Lehrbuch der Bienenzucht 87.

Beßmer, Guſt. (Pſ. Guſt. Beßnard), ✪, Roman, Nov. Stuttgart, Landhausſtr. 4. (Stetten i. R. [6]/7 66.)

Beßnard, Guſt., ſ. Guſt. Beßmer.

Beta, Ottom. Heinr. (eigentl. Betziech), Pſ. d. Mann im Monde; Malthus II.), BP., ✍, Nov. **Ue:** E. Berlin W, Potsdamerſtr. 29. (ebda [7]/2 45.) **B:** Dav. Rizzio, Dr. 67; Schmollis, e. Hundeleben, R. 68; Preuß. Geſch. u. d. deutſche Einheit 68; Kernpunkt d. ſozialen Frage 73; Altmod. u. mod. L. 75; Ruſſ. Bilderbogen 75; U. Unkraut, R. 76 II; In Liebesbanden, R. 77; E. dtſche Agrarverfaſſg 79; Nichts Halb! Sch. 85; Peregrine, R., 2. A. 87; Bearb.: D. Kunſt verheiratet u. doch glücklich zu ſein, 6. A. 96; Geheimn. der engl. Wirtſchaftspolitik 87, 2. A. 90; Politik d. Unbewußten 87, 2. A. 90; Feurige Kohlen, L. 88; Bei d. Baronin v. Plettenbach, R. 89; Die 2. Ehe, Stiefeltern u. Stiefkinder 89; Vor d. Meute, L. 89; Greuel d. franz. Revol., Pathologie d. Gegenwart; Morphiumſpritze und Wirtſchaftspolit. 91; Warum liegen wir Deutſche in den Ketten der Schuldknechtſchaft, Real- u. Perſonalkredit 92; D. Rache iſt mein, R. 93; Regierung u. Antiſemitismus 93; Wir Azteken, Hilfloſes Volk! 94; Grundbuchamt u. Standesamt; Koloniſation in Polen u. d. Fuchsmühler Bauerntragödie 96; Barbaroſſas Botſchaft, ſatir. Epos 96.

Betemann, Clelie, ſ. Clem. Abel.

Bethe, Albrecht, Dr. med. u. phil., Neapel, Stazione zoologica. (*)

Bethe, Erich, klaſſ. Φ, Dr. phil., o. UPr. Baſel. (Stettin [2]/5 63.) **B:** Quaestiones Diodoreae mythographae 87; Thebaniſche Heldenlieder, Unterſuch. über die Epen d. thebaniſch-argiviſchen Sagenkreiſes 91; Prolegomena z. Geſch. d. Theaters im Altertum. ()

Bethge, Hans, ✠, Nov., Kritik. Halle a. S., Uhlandſtr. 3. (Deſſau [9]/1 76.) **B:** Syrinx, Skizzen 97; Die ſtillen Inſeln, G. 98; Vorfrühling, N. 98. ()

Bethuſy-Huc, Frau Gräfin Valesca (Pſ. Nor. v. Reichenbach), Roman, Nov., ✍. Deſchowitz, Oberſchleſ. (Kielbaſchin [15]/6 49.) **B:** Sohn d. Flüchtl., R. 81 II; Eichhofs, R. 81; Schloßfrau v. Dromnitz, R. 82 II; Zwei Nov. 83; Durch, R. 84; Auf Umwegen, R. 84; Coeurdamen, R. 85; Lazinskys, R. 86 II; Seine Frau, R. 88; Aelteſte Sohn, R. 89; Paradies d. Teufels, R. 89; Eva in allerlei Geſtalt, N. 90; Um d. Ehre, R. 91 II; Prinzeſſin, R. 91 II; Verwaiſte Herz., R. 91; Grf. W. 62, R. 92; Kinder Klingſtröms, R. 92 II; D. Kön. v. Polniſchecken. R. 93; Unt. d. Maske, R. 93; Amor in Perücke, N. 94; Frauen, R. 94 III; Die Freier d. Witwe, R. 95; Alte u. Junge, R. 95; Ein reiches Mädchen, R. 96; Monſieur Xaver, N. 96; Gnädige Frauen, N. 96; Sühnopfer, R. 97; Glückskinder, R. 97; Zwiſchen den Dünen, N. 97; Frau Eva, N. 98; D. Bummelzug u. a. R. 98; Joſefa, R. 98.

Bettelheim, Anton, PA., Littᵂ, Krit., ⚷: d. „Biogr. Blätter", „Biogr. Jahrbuch und deutſcher Nekrolog", Dr. jur. Wien XIX, Karl Ludwigſtr. 57. (ebda [18]/11 51.) **B:** Beaumarchais, Biogr. 86; Volkstheater u. Lokalbühne 87; L. Anzengruber 91, 2. A. 98; Zukunft unſ. Volksstheaters 92; Deutſche u. Franzoſen 95; Acta Diurna, Geſ. Aufſ. 99. **Ue:** Littré, wie ich mein Wörterbch d. frz. Sprache zuſtande gebracht.

Bettelheim, Jakob (Pſ. Carl Tellheim), Kritik, ✠, Roman, **Ue:** F. Berlin NO, Jfflandſtr. 5. (Wien [26]/10 41.) **B:** Elena Taceano, R.; Intime Geſchicht., R.; Nero, Dr. (m. F. v. Schönthan) 89; (m. F. Brentano): Praktiſche Frau, Schw.; Giftmiſcher, Aſt.; Vater Morin, Aſt.; Ehelüge, Sch.; Sein beſter Freund, Sch.; Madame Kukuk, Schw.; Syrenen, Aſt.; Seine Geweſene, Schw.; Aus der Elite, Sch. 94; Millionenbauer, Sch. (mit M. Kretzer); Verklärung, br. Ged. 97; Verklärung, Sch. 98; D. Retter,

Kom. 98; Onkel Jonas, Bst. (m. O. Klein) 98. **Ue**: G. Sand, Viktorinens Hochzeit 79; mehrere frz. Stücke 78/79; Sardou, Marguerite 86; Der Erbe, Sch. nach Guy de Maupassant 94; Im Verdacht, v. Labiche.

Betten, Rob., Gartenb., Red. d. „prakt. Ratgeb." Frankfurt a. O., Sophienstr. 21. (Neuharlingersiel $^{25}/_{1}$ 61.) **B**: Unsere Blumen am Fenster, 2. A. 96; Die Rose, ihre Kultur und Pflege 96; Erziehung, Schnitt u. Pflege d. Weinstocks im kält. Klima 98.

Bettex, Fréderic, Naturw., Sprachlehr. Stuttgart, Alte Weinsteige. (Morges, Waadtland 37.) **B**: Das erste Blatt der Bibel 85, n. A. 95; Auf den Galeeren 87, 2. A. 96; Was dünket dich von Christo? 93, 3. A. 98; Naturstudium u. Christentum 96, 4. A. 98; Natur und Gesetz, 97, 3. A. 98; Mann und Weib 97; Vom Geschmack 98; Symbolik d. Schöpfung u. ewige Natur 98.

Bettziech, s. O. Beta.

Bey, Louis Paul, vergl. Litt.♛, Dr. phil., UDoz. Zürich, Freie Str. 89. (New-York $^{13}/_{12}$ 61.) **B**: Heine in Frankreich 95; Pierre Bayle 96, Heinr. Heine u. Alfred de Musset 97; Die franz. Litt. im Urteil H. Heines 97. *

Beyinger, Bernh. Anton, (k.), ⚒, LGR. Waldshut. (Bühl-Stadt $^{25}/_{5}$ 53.) **B**: Dienstkalender f. d. bad. Amtsgerichte 89, 10. A. 98; Liegenschaftsvollstreckg im Gr. Baden 92; Beweislast i. Civilprozeß 94; Landesrechtl. Civilprozeß-Normen f. Baden 95; Gerichtsstenographie 95; Dante-Album 96; Accorde-Zeiger z. Einf. i. d. Harmonielehre 97; Zwangsversteigerung nach d. RG. v. $^{24}/_{3}$ 97 97; Disce gaudere, ein Seneca-Album 98.

Beumer, Otto, ✗, Dr. med., ao. UP., Kreisphysikus. Greifswald, Büchstr. 31. (Münster, W. $^{26}/_{8}$ 49.) **B**: Medizin. Topographie v. Greifswald; D. derzeitige Standpunkt der Schutzimpfungen. ()

Beumer, Wilh., ⚒, ⚙, Statist., Dr. phil., Generalsekretär, M. d. pr. AH., Red. d. volkswirtsch. Teils v. „Stahl u. Eisen" u. der „Mitteilungen d. Vereins z. Wahrg d. gem. Wirtsch. Interessen i. Rheinl. u. Westf." Düsseldorf, Schumannstr. 4. (Obrighofen b. Wesel $^{3}/_{8}$ 48.) **B**: Erziehgsspiegel, 3. A. 76; Wider das Pensionat 76; Kaisertage in Schlesw.-Holstein 81; Bericht über engl. Arbeiterverhält. 89; Das Wirtschaftsjahr 89/90; Bericht üb. d. Frage d. Sonntagsruhe 92; D. Kanal Dortmund-Rhein im Verh. z. Mittellandkanal 95; D. Wirtschaftsjahr 96.

Beuren, O., s. J. M. Raich.

Beurle, Carl, Politik, ⚒, Dr. jur., Advokat. Linz a. D., ODe., Landstr. 9. (Großhof, Mähr. $^{24}/_{4}$ 60.) **B**: Zolleinigung zwischen Oesterr. u. Deutschl. 85; Amerikan. Antichinesen-Bill 86; Leitf. d. österr. Handels- u. Gewerberechtes 86, 2. A. 95. ()

Beuthien, Angelius, BB., plattdtsch. Roman, ✿, Kaufm. Leipzig, Markt 7. (Pronsdorf, Holst. $^{3}/_{12}$ 34.) **B**: Schlesw.-Holst. Bauerngesch.; Klaas Hinnerk 76; De latinische Buer un sin Nabers 78; Senat. Jaspersen, Sch. 79; D. schwarze Dame, Sch. 79; Halfblod 80; Pegasus Irrfahrt 87. ()

Beutter, Franz Sales, (k.), Kirchen♛, Dompräbendar. Freiburgi. B., Herrenstraße 28. (Konstanz $^{6}/_{12}$ 40.) **B**: Gesch. d. hl. kathol. Kirche 91, 2 A. 96.

Bevern, Hans v., s. Aug. Schacht.

Bevern, Heribert, s. Carl Buschhorn.

Bewer, Max, Politik, ♛, ✍. Dresden, Pirnaische Str. 41 II. (Düsseldorf $^{19}/_{1}$ 61.) **B**: Bismarck wird alt 89, 4. A. 91; Bismarck, Moltke u. Goethe, 2. A. 90; Gedanken üb. Bismarck, 1.—6. A. 90; Rembrandt und Bismarck, 1.—10. A. 90; Bei Bismarck, 1.—6. A. 91; Untergang Oesterreichs, 1.—12. A. 91; Bismarck u. Rothschild, 1.—10. A. 91; Bismarck i. Reichstag, 1.—14. A. 91; Grabschr. a. Bismarck, 1.—5. A. 92; Wilh. II. u. Alexander III. 92; Gedanken, 2. A. 92; Dresdener Elegien 95; Ged. 95; Bismarck u. d. ausw. Politik 95; Bismarck u. d. Sozialdemokratie 95; Bismarck u. d. allgem. Wahlrecht 95; Bismarck u. Caprivi 95; Bismarck u. d. Kaiser, 2. A. 95; Lieder a. d. kleinsten Hütte 95; Der Kaiser u. die Pastoren 96; Der Papst in Friedrichsruh 96. ()

Beydemüller, Christian, ✿, ✍. Frankfurt a. M., Kaiserstr. 15. (ebda $^{21}/_{1}$ 39.) **B**: Die isländischen Briefe, Charakterbild 82; Das rosafarbene Billet, Schw. 88; Lose Blätter 92. ()

Beyer, Carl, Roman, ✓, Pastor. Laage i. M., Pfarrstr. (Schwerin $^{14}/_{2}$ 47.) **B**: Pribislav, hist. R. 87, 2. A. 93; Anastasia, hist. R. 88, 2. A. 95; Grethenwäschen 92, 3. A. 95; Um Pflicht u. Recht, R. 93, 2. A. 95; D. Gesch. v. kleinen Bucligen, Erz. 94, 3. A. 98; Ein Neubau unter Trümmern, R. 95; Wilh. Pickingsts Kriegsfahrten 96; D. Fischer u. d. Meerminne 96.

Beyer, Carl, ♛, Dr. phil., Archivar u. Oberlehrer. Erfurt, Karthäuserstr. 40. (Coblenz $^{26}/_{1}$ 48.) **B**: Bischofswahl z. Z. Heinrichs IV. 80; Gesch. des Erfurter Feuerlöschwesens 89; Erf. Urkundenbuch 89/94 II.; Entstehung u. Entwidlg d. Rats d. Stadt Erf. im Mälter 92; Gesch. der Stadt Erf. bis 1664 93; Handel der Stadt Erf. mit dem Markgrafen W. v. Meißen u. d. Lengefelds 91; Erf. im Kampf um seine Selbstständigkeit mit d. Wettinern 1375/82 94. ()

Beyer, Franz, neuere Sprachen, ✿, Dr. phil., Hauptlehrer d. städt. Handelsschule. München, Aeußere Maximilianstraße 3. (Kahla, Thür. $^{30}/_{7}$ 49.) **B**: Lautsystem d.

Neufranz. 87; Franz. Phonetik 88, 2. A. 97; Elementarbuch d. gesproch. Französisch (mit Passy) 92; Ergänzungsheft hiezu 92: Der neue Sprachunterricht 94. ()

Beyer, Herm. (Pf. Balduin Schibbchen), PA., Humorist, ✠, ✓, Bahnbeamter. Dresden, Strehlenerstr. 34 II. (Tharand 4|150.) **B**: Humor 89, 90; Humoristica 94.

Beyer, Joh., ✠, bes. plattdeutsch, ✓, Lehr. Bremen, am Werderufer 11. (ebda 9|12 61.) **B**: Lebe naturgemäß 95; Bremen im 19. Jahrh. 98.

Beyer, Joh. Wilh. (Pf. J. B. [Fillartri Zeidolyp]), ✠. Burgstaaken, Insel Fehmarn. (Burg auf Fehmarn 7|9 58.) **B**: Dichtungen 93. ()

Beyer, Konr. (Pf. geh. C. Byr), Litt♔, Nov., ☉, Dr. phil., Prof., HofR. Stuttgart-Berg, Neue Villa, Mühlrainstr. 1. (Pommersfelden bei Bamberg 13|7 84.) **B**: D. prakt. Stenogr. 63|69; Erinnerungsblätt. a. e. Dichtermappe 61; Nixe Sang, Ep., 2. A. 63; Lieb und Leib, G. 64; Poet. Aphorism. 65; Erinnerungen an Rückert 66; Rückert 67, 68; Rückerts Leben u. Dichtungen, 2. A. 68; Arja (oriental. Nov.) 72 u. 90; Z. d. tsches Kircheneinig. 72; N. Mitteil. über Rückert u. krit. Gänge u. Stud. 73 II; Leben und Geist L. Feuerbachs, 4. A. 73; Der geräuschvolle Feldzug, Dr. 73; Röm. Schattenspiel, Dr. 74; Z. 8. April, Dr. 75; Dtschlds Kaiserjubelfeier, Dr. 76; Nachgel. Gedichte Rückerts 77; Erziehg z. Vernunft, 3. A. 77; Dtschlds Kaiserwillk., Festsp. 78; Zillbach 78; Musenweihe, Festsp. 79; Kaisergold, Dr. 79; Rückert a. Dichter u. Freimaurer 80; Geist d. Lehrlingsaufnahme, didakt. Dichtg 81, 2. A. 97; Dtsche Poetik 81|83 III, 2. A. 87; Braumüller u. Cotta, 2. A. 83; Rückert u. das Regentenhaus v. S.-C.-Gotha 88; Rückert f. Schule u. Haus 88; Erzherzog Karls Liebe u. Kampf um den Niederwald 88 II; Fr. Rückert, 2. A. 90; Orient. Nov., 5. A. 91; Der Kampf um den Niederwald, Dr. 91, 2. A. 92; Kleine Poetik 93; D. Vorkämpfer deutscher Größe, Herzog Ernst II. v. S.-C.-Gotha 94; Im Pharaonenland 96; Ludwig II. von Bayern 97. **H**: Fr. Rückerts Werke, VolksA. 97 VI.

Beyer, Max, ✠, Nov., Aesthetik, Kritik, ☉. Hamburg, Schulterblatt 84 a. (ebda 11|7 73.) **B**: Unterm Lindenbaum, G. 92; Ewige Messe, D. 97; Fräul. Gêne, Tragikom. 97.

Beyer, Otto W., PA., Dr. phil., Schuldir. z. D. Leipzig-Eutritzsch, Petzschauerstr. 8. (Kahla 26|7 44.) **B**: Naturwissenschaften i. d. Erziehgsschule 85; Giftapparat v. Formica rufa 90; Wassernot vom Novbr. 1890 in Wenigenjena-Camsdorf, 2. A. 91; Deutsche Ferienwanderungen 94; Zur Errichtg pädagog. Lehrstühle an uns. Universitäten 95; Zur Gesch. d. Zillerschen Seminars 97. **Ue**: (mit Dr. van Liew): Prf. Ziehen, Vorlesungen über physiolog. Psychologie ins Engl. 92; Prf. Russel, The Extension of University Teaching in England and America 95.

Beyerle, Conrad, ✠, ✠, Dr. jur., Referendär. Freiburg i. Br., Kaiserstr. 148. (Waldshut 14|9 72.) **Bearb.**: Die Konstanzer Ratslisten d. Mittlers 98.

Beyerlein, Frz. Adam, ☉Kritik. Leipzig, Waldstr. 57. (Meißen 22|8 71.) **B**: Dämon Othello, Tr. 95; D. Siegesfest, Sch. 96.

Beyfuß, Rudolf, PA., Kommerzial- u. Kammerrat. Wien II, Taborstr. 49. ()

Beyschlag, Fr., Geologie, Dr. phil., Prf., Landesgeolog. Berlin-Wilmersdorf, Nassauische Str. 51. ()

Beyschlag, Willib., †, Essay, Dr., o. UP., Red. d. „Dtsch. Evang. Blätter". Halle a. S., Kirchthor 11. (Frankfurt 6|9 23.) **B**: Aus d. Leben e. Frühvollendeten 58, 6. A. 88; Christologie d. N. T. 66; Paulinische Theodicee 68; J. K. Nitzsch 72, 2. A. 82; Christl. Gemeindeverfassung i. Zeitalter d. Neuen Test. 74; Z. Johanneischen Frage 76; Erinnerungen an A. Wolters 80; Zur dtsch-christlichen Bildung 80; Altkatholizismus, 3. A. 83; Leben Jesu 85, 3. A. 93; Preuß. Parität sprinzip 86; Brief d. Jakobus, 5. A. 88; Z. Verständig üb. d. christl. Vorsehungsglauben 88; Godofred, e. Märchen f. deutsche Haus 88; Evangel. Kirche als Bundesgenossin wider d. Sozialdemokratie 90; Reformation u. soziale Frage 90; Neutestamentl. Theologie 91|92 II, 2. A. 96|97; Der große Kurfürst als evg. Charakt. 92; Das dtsche Reich u. d. vatikan. Konzil 93; Ein Blick in d. jungdeutsche naturalist. Drama v. Standpunkt d. innern Mission 95; Das 200jähr. Jubiläum d. Univ. Halle-Wittenberg 95; Im Herzpunkt d. deutsch. Vaterlandes 95; Ueb. d. Aussprüche Jesu an Petrus 96; Aus m. Leben, 1. u. 2. A. 96; Protestantismus u. Volksschule 96; Philipp Melanchthon, 1.—3. A. 97. ()

Bezold, Carl, Oriental. Ψ, Dr. phil., o. UP. Heidelberg, Neuenheim, Brückenstr. 45. (18|5 59.) **H**: Achämeniden-Inschriften 82; Zeitschrift für Keilschriftforschung 84 f., für Assyriologie 86 ff.; Uebersicht über die babyl.-assyr. Litt. 86; Schatzhöhle syrisch u. deutsch 83, 88 II; Catalogue of the cuneiform tablets in the Kouyunjik Collection of the British Museum 89|96 IV; The Tell el-Amarna Tablets in the British Museum 92; Oriental Diplomacy 93; Semitist. Studien, 1—15 94 ff.

Bezold, Friedr. v., ♔, Dr. phil., o. UP. Bonn a. Rh., Schillerstr. 19. (München 26|12 48.) **B**: K. Sigmund u. d. Reichskriege gegen d. Hussiten 72|77; Zur Gesch. d. Hussitentums 74; Briefe d. Pfalzgr. Johann Casimir 82|84 II; Gesch. der deutschen Reformation 90.

Bezold, Friedr., Naturwissensch., ✍, Dr.med.,ao.UP. München.(Rothenburg o. T. $9/_2$ 42.) **B**: Corrosionsanatomie des Ohres82; Schluntersuchungen üb.d.kindl. Gehörorgan 85; Labyrinth-Necrose u. Facialis-Paralyse 86; Ueberschau üb.d.gegenwärt. Stand der Ohrenheilkunde 95; Das Hörvermögen der Taubstummen 96; D. Stellung d. Consonanten in d. Tonreihe u. Nachprüfung d. i. J. 93 untersucht. Taubstummen, Nachträge z. Hörvermögen d. Taubstummen 97; D. Feststellg einseitig. Taubheit zc. 97; Ueb. d. funktionelle Prüfung d. menschl. Gehörorgans 97. ()

Bezold, Gust. v., Archäol., Kunst♛, Architekt, I. Dir. des German. Nationalmuseums. Nürnberg. (Kleinforheim $^{17}/_7$ 48.) **B**: D. kirchl. Baukunst d. Abendland. (m. G. Dehio) 84|92; D. Kunstdenkmale d. Kgr. Bayern (m. L. Riehl) 93. ()

Bezold, Wilh.v., ∩, Meteorol., Dr.phil., o.UP. Berlin W, Lützowstr.72. (München $^{21}/_8$ 37.) **B**: Farbenlehre i. Hinblick a. Kunst u. Kunstgewerbe 74; Beobacht.d. meteorol. Stationen in Bayern (m. Dr. Lang) 80|85 VI; Ergebn. d. meteorolog. Beobachtgn in Preußen 86|97 X; D. meteorol. Institut in Berlin u. d. meteorol.-magnet. Observ. i. Potsdam 90; D. Meteorol. als Physik d. Atmosphäre 93; Ueb. Wolkenbildung 94; A. Kundt 94; H. v. Helmholtz 95.

Bezzenberger, Adalbert, Sanskrit u. vergl. Sprachforschung, Dr. phil, o. UP. Königsberg, Pr., Steind. Wallstr.1—2. (Cassel $^{14}/_4$ 51.) **B**: Untersuchgen üb. d. got. Adverb u. Partikel 73; Ueber die a-Reihe d. got. Sprache 74; Litauische u. lettische Drucke des 16. Jahrh. 71|75; Beiträge zur Gesch. d. lit. Sprache 77; Lit. Forschgen 82; Pamphyl. Inschrift 84; Lettische Dialektstudien 85; Ueb. d. litauische Haus 86; Sprache d. preuß. Letten 87; Kurische Nehrung u. ihre Bewohner 88; Stokes, Urkelt. Sprachschatz 93; Urkunden d. Prov.-Archivs in Königsberg u. des Gräflich Dohnaschen Maj.-Archivs i. Schlobitten 94 u. W. Simon, D. Elbinger altpreuß. Vokabular 97; Aktenstücke d. Prov. Archivs in Königsberg 1786 bis 1820 98. **H**: Beitr. z. Kunde d. indogerm. Sprache 77 ff.; Sitzungsber. d. Altertumsgef. Prussia.

Biach, Adolf, Jüdische ✝ u. Deutsche Lit., Dr. phil., Prediger und Religionslehrer. Brüx, Böhm., Vogelstange 18. (Naschetitz, Mähren $^{29}/_8$ 66.) **B**: Aristoteles Lehre von der sinnl. Erkenntnis in ihrer Abhängigk. von Plato 90; Wie soll der isr. Religionsunterricht an Gymn. ertheilt werden? 94; Bibl. Sprache u. bibl. Motive in Wielands Oberon 97; Friedrich Hebbel u. die Juden unter bes. Berücksichtigung der Briefe und Tagebücher 97. *

Biberfeld, Carl, BB., PA., ♆, Epos, ✆, Kritik, Bankbeamter. Breslau, Palmstr. 14. (ebda $^5/_{12}$ 56.) **B**: Ged. 82; Schlesiens Muse 90; Körners Abschied von Wien 91; Pallas-Germania 94; Wenn heut e. Geist hernieder stiege 99; Bilder aus d. Theatergesch. Breslaus 98.

Bibra-Speßhardt, Thekla Freifrl. v. (Pf. Th. Alfred), Jugendschr., Nov., ⁄. Meiningen, Engl. Garten. (Römhild $^3/_6$ 47.) **B**: Die Hochschule, Erz. 85, n. A. 88; D. Wunderblume des Glücks, R. 90.

Bibus, Frau Ottilie, BB., ♆, ✆, ⁄, Roman, Nov., redakt. Vertr. v. „Alpenheim". Wien IX, Eisengasse 22. (Neuhaus $^6/_5$ 59.) **B**: Pater Franz; Sein Ehrenwort, R. 85; Mein Tagebuch, Ged. 89, 3.A. unter dem Titel X-Strahlen 96; Die b. Witwer, R. 96; Steffelhofbauer, Epos 97; Südliche Früchte, N. 97; Die Verlobten, R. 98. ()

Bibusch, Marie, s. Fritz Eckardt.

Bickell, Gust., Orientalist, Ue: orient. Spr., D. u. Dr. phil., o. UP. Wien IX, Prinz Eugenstr. 15. (Cassel $^7/_7$ 38.) **B**: Grundriß d. hebr. Grammat. 69|70; Dichtungen d. Hebräer 82|83 III. ()

Bickmann, P. Evar., (k.), OSF. Warendorf, Westf. (Grundsteinheim b. Paderborn $^{18}/_1$ 60.) **B**: Schlichte Weisen 94.

Bizzó, Alexander Edler v., ⁄, ✆. Wien VII, Franzensgasse 9. (ebda $^{10}/_2$ 68.) **B**: D. Redakteur, P. 93; D. Ehrenmann, Sch. 95; D. zerbroch. Krug, Singspiel 96; D. Prinz v. Duodezien, Optte (m. Emil Kolberg) 97; Durchs Fenster, Singspiel 98; Das Ball-Rencontre, L. 98.

Bidder, Roderich, Kirchen♛, Dr. phil., Pastor. Pastorat Lais, Bahnstat. Laisholm, Livland. (Dorpat $^{6.18}/_5$ 50.) **B**: Ueb. Koheleths Stellung zum Unsterblichkeitsglauben 75.

Bie, Frau Margarete (Pf. Kaethe Helmar), ⁄. Berlin-Charlottenburg, Kantstr. 143 I. (Breslau $^9/_1$ 71.) *

Bie, Oskar, Kunst u. Litt., Dr. phil., ThSchD., Red. d. „N. Deutsch. Rundschau Freie Bühne". Berlin W, Potsdamerstr. 35. (Breslau $^9/_2$ 64.) **B**: D. Musen in d. antiken Kunst 86; Kampfgruppe u. Kämpfertypen in d. Antike 90; Zwischen den Künsten 95; Das Klavier 98.

Biebendt, Frau Anna (Pf. M. A. Enders), Nov. Halle a. S., Forsterstr. 2 III. (Mühlhausen, Th. $^{26}/_{11}$ 48.) **B**: Nov. 80; Falkenried, R. 96. ()

Bieber, Vincenz, ▲, Naturw, OR Schul P. Marburg, Steierm. (Niederliebich, Böh. 51.) **B**: Ueb. zwei neue Batrachier d. böhm. Braunkohlenformat. 80; Urgebirgsscholle am Maschwitzer Berg i. B. 83; Zum Dinotheriumfund b. Franzensbad 85; Mineralmoor der „Soos" 87; Zur Trinkwasserversorgungsfrage Marburgs 91.

Bieberstein, Rogalla v., ⚔, Oberst-

lieut. a. D. Dresden, Reichstr. 1. ()

Biechele, Max, Dr. phil., Apotheker. Eichstätt, Bay. (ebd. 11|9 39.) **B:** D. chemischen Gleichungen 85; Stöchiometrie 87; Repetitorium d. Botanik 90; Arzneibuch f. d. deutsche Reich, Taschenausg. 91; Die gesetzl. Bestimm. f. d. Apothekerwesen i. Bay. 91; Nachtr. 95; Anleitung z. Prüfung der Arzneistoffe, 9. A. 95; Pharmazeut. Uebungspräpar. 94; Anleitg. z. Prüfg u. Wertbestimmg d. gebräuchlichst. Chemikalien 96. ()

Bieder, M., s. M. Urban.

Biederlack, Joseph, (k.), SJ., kathol. Kirchenrecht, Moral, Prof. a. d. Gregor. Univ. Rom, Via del Seminario 120. (Greven 27|3 45.) **B:** De justitia et jure 92; De contractibus 92; De jure Regularium 93; Einleitung in d. soziale Frage 95, 3. A. 98; Der Darlehenszins 98; Die mod. Strafrechtstheorie vom Standpunkt der christl. Staatsauffassung 98.

Biedermaier, Gottl., s. Franz Graf.

Biedermann, Clara Magdal. Ernestine, Freif. v. (Pf. Magd. Ernst), SchG., PA., Haushaltg. Leipzig-Reudnitz, Constantinstr. 6. (Liestal 9|9 59.) **B:** Handb. d. Hausfrau 91.

Biedermann, Detlev W. Frhr. v., Berlin W, Grunewaldstr. 16. (Niederforchheim i. S. 22|10 23.) **B:** Pflicht u. Rechte d. Rittergüter 60 u. 66; Kleines Treiben 64; Roman a. Kunstwerk 64; s. f. Damen 80; Zeitungswesen sonst u. jetzt 82. ()

Biedermann, Felix (Pf. Fel. Dörmann), SchG., Benedig, Calle di Rezzo San Salvatore 49|61 I. (Wien 70.) **B:** Neurotica 91, 2. A. 92; Sensation. 92; Jung-Oesterr. Anthol. 92; Ledige Leute, Sittenkom. ()

Biedermann, Flodoard Woldemar Frhr. v., SchG., PA. Leipzig-Reudnitz, Constantinstr. 6. (Chemnitz 14|3 58.) **B:** Anweisg f. den gesetzm. Betrieb d. Kolportagebuchh., 3. A. 98; Deutsche Verlagsordnung 90; Preßfreiheit u. Gewerbeordnung 93.

Biedermann, Karl, Litt., Kultur-, Politik, Dr. phil., o. Hon. Pr. Leipzig, An d. alten Elster 14. (ebda 28|9 12.) **B:** Fundamental-Philos. 38; Dtsch. Philos. v. Kant b. auf unsere Tage 43 II; Vorles. üb. Sozialismus 2c. 47; Gesch. des 1. preuß. Reichstags 47; Erinnerungen a. d. Paulskirche 49; Deutschland im 18. Jahrh. 54|80 IV; I u. II 2. A. 81; Universität Jena 58; Friedr. d. Gr. u. s. Verh. z. Entwickel. d. dtsch. Geisteslebens 59; Kais. Heinrich IV., Dr. 61; D. Geschichtsunterr. i. d. Schulen 2c. 61; Deutschl. trübste Zeit 62; Otto III., Dr. 63; D. letzte Bürgermeister v. Straßburg, Dr. 70; Erziehung zur Arbeit 52, 2. A. 83; 30 Jahre dtscher Gesch. 40|70, II 81|82, 3. A. 86, 4. A. (Volksausg.) m. e. Blick auf d. erst. 25 Jahre d. n. Reichs 96; Frauenbrevier 54, 2. A. 81; Heinrich v. Kleists Briefe an seine Braut 83; Geschichtsunterr. in höh. Schulen nach kulturgesch. Methode 85; Dtsche Volks- u. Kulturgesch. 86, 4. Taus. 96; Mein Leben 87 II; 25 Jahre deutscher Gesch. 1815|40, II 89|90; Dtsche Gesch. v. 1815|71, 91, IV; 50 Jahre im Dienste d. nationalen Gedankens, Aufsätze u. Reden 1842—92; Inwieweit hat der Geschichtsunterricht als Vorbereitung zu dienen f. d. Aufg. d. Gegenwart? 93; Gesch. d. dtschen Einheitsgedankens 94; Leitf. d. deutschen Gesch. f. d. Schulgebr. 95, 2. A. 97; Briefe eines Vaters an seinen Sohn nach dessen Abgang auf die Universität (anonym) 95, 2. A. 96; Das erste deutsche Parlament 98.

Biedermann, Oskar (Pf. Blume), Red. d. „Lüneb. Tagebl." Lüneburg, Salzstr. 1. (Liegnitz 17|3 59.) **B:** Drei Gleichen 86, 2. A. 90; Dom z. Erfurt 87; Doppelgeburtstag, Schw. 87; Turnerfeste 82, 2. A. 90; Mimapitu, P. 88; Humor verloren, Alles verloren 90; Buch d. Prologe 91. ()

Biedermann, Rud., Dr. phil., ao. UP., Mitgl. d. Kaiserl. Patentamts. H:b. „Tech. chem. Jahrb. u. Repert. d. techn. Journalistik." u. d. „Chem. Kalender". Berlin W, Kurfürstenstr. 83. (Uslar 22|2 45.) **B:** Handb., enth. Aufsätze a. d. exakten Wissenschaft 76; Bericht üb. d. Ausstellung wissenschaftl. Apparate i. South Kensington-Mus. 76; D. wichtigst. Bestimmung. b. Patentges. aller Länder, 2. A. 85. ()

Biedermann, Woldemar Frhr. v., PA., Litt., Dr. phil., GH. Dresden, Hohestr. 14. Marienberg 6|3 17.) **B:** E. Sängerjugend 47; Doktor Goethe in Weimar, Sch. 64; Goethe u. Leipzig 65; Zu Gs. Gedichten 70; Gs. Briefe a. Eichstädt 72; Gs. Aufsätze zur Litt. 73; G. u. Dresden 75; Gs. Tagebuch. Jahreshefte 76; Gs. amtl. u. geselschaftl. Vorträge, sowie geistl. Briefe 76; G. u. d. sächs. Erzgebirge 77; G.-Forschungen 79; Neue Folge 86; Gs. Briefwechsel m. Hochlitz 87; Bd. I u. II d. IV. Abt. d. Weim. Goethe-Ausg. (Jugendbriefe) 87; G.-Gespr. 89—91 IX; Bd. 35 u. 36 d. Weim. G. Ausg. (Tag-u. Jahreshefte) 93; Erläuterung z. Gs. Tags- u. Jahreshefte. 93; Gs. Gespräche X, 97. ()

Biedert, Phil., u. Naturwiss., Dr. med., Kreisarzt u. OArzt, Prf., Sanitätsr. Hagenau i. E. (Niederflörsheim 25|11 47.) **B:** Untersuchung über d. chem. Unterschiede d. Menschen- u. Kuhmilch 69, 2. A. 84; Kinderernährung i. Säuglingsalter 80, 3. A. 97; Reinkulturen im Reichsgesundheitsamt 85; Behandlg d. Tuberkulose 91; Diätetik u. Kochbuch f. Magen- u. Darmkranke (mit Dr. G. Langermann) 95. **Neubearb.**: Vogel, Lehrbuch d. Kinderkrankh., 11. A. 94.

Biegler, Philipp, Politik, Red. d. „Speyrer Zeitg". Speyer a. Rh., Königstr. 6. (Dorn-Dürkheim 22|1 60.)

Bielenstein, Aug. Joh. Gottfried, lett.

Sprachf., Pastor, Dr. phil. hon. Doblen, Kurland. (Mitau 20/9 26.) **B**: D. lett. Sprache nach ihr. Lauten u. Formen 63; Lett. Grammat. 63; Die Elemente d. lett. Sprache 66; Lett. Bibel 77; Sammlung lett. Volkslieder 76; 1000 lett. Rätsel 81; Undeutsche Psalmen v. J. 1587, neu hrsg. (mit Prof. Dr. A. Bezzenberger) 86; Zum 300jähr. Jubil. d. lett. Litt. 87; Grenzen d. lett. Volksstammes u. d. lett. Sprache in d. Gegenw. u. i. 13. Jahrh. 93.

Bielka, Franz, DOeSchG., Redakt. am „Dtschn Volksblatt". Wien VIII, Josefsgasse 4. ()

Bielschowsky, Albert, deutsche Litt., Dr. phil., OLehrer. Berlin W, Schaperstr. 22. (Namslau 9/1 47.) **B**: Friederike Brion 80; Schwiegerlingsche Puppenspiel v. Dr. Faust 82; Gesch. d. dtsch. Dorfpoesie I 90; Goethe, s. Leb. u. s. Werke I 95, 2. A. 98. **H**: Graf Dürckheim, Lilis Bild, 2. A. 94.

Bienemann, Friedr., , Politik, Dr. phil., HonP. Freiburg, B., Lessingstr. 4. (Riga 7·19/9 38.) **B**: Aus balt. Vorzeit 70; D. Ostseeprovinzen währ. d. schwedisch-russischen Krieges 1788/90 74; „Babel" über Akten 80; Aus Livlands Luther-Tagen 83; Statthalterschaftszeit in Liv- u. Esthland 86; Aus d. Tag. Kaiser Pauls 86; Ein Blick auf Rußland 92; Dorpater Sängerbünde 1812—1816, 96. **H**: d. Briefe u. Urk. zur Gesch. Livlands 1558/62 65/75. V. ()

Bienemann, Friedr., , Dr. phil. Riga, Elisabethstr. 31a. (Bessarabien 19·81/5 60.) **B**: Gesch. d. evang.-luth. Gemeinde zu Odessa 90; D. Burgen d. livländ. Schweiz, Segewold, Treiden, Cremon u. Wenden 95; Livländ. Sagenbuch 97. **Mith**: In memoriam. Rückblicke auf d. livländ. Landes-Gymnas. Kaiser Alex. II. 92.

Bienengräber, Alfr., Erbauungsschr., Dr. phil., OPfr. Meerane, Kirchpl. 1. (Grimme 8/11 40.) **B**: Z. Gesch. d. griech. Poesie 70; A. Krieg u. Frieden 71; Liebe ist d. Gesetzes Erfüllg 78; Schmerz u. Weltschmerz 80; Hochzeitsgabe aus Gottes Wort 79; Erinnerungsbl. 83; Im Sonntagsfrieden 86, 2. A. 93 u. Erbauungsschriften; Aus der Arbeit an Gefangenen u. Entlassenen 91.

Bienenstein, Karl, , Nov., , Essay, Litt., Kritik, Lehrer. St. Leonhard a. Forst, Nied.-Oest. (Wieselburg, NDe., 1/11 69.) **B**: Aus tiefstem Herzen, Ged.; Kleine Studien, Essays; Kunst u. Volk, Essays 93; Ged. 94; Feindschaften, N. 96; D. Dialektdichtg d. dtsch-österr. Alpen 97; D. Heimatscholle, Volksst. 97; Aus Traum u. Sehnsucht, G. 98; Idealisten 98; Frauenporträts, Essays 99.

Bierbaum, Julius, , Dr. phil., Prof. z. D. Wiesbaden, Schöne Aussicht 26. (Aubenhayn 9/9 44.) **B**: Laurence Minot u. s. Lieder 76; History of the English Language and Litt. 83, 3. A. 95; Reform d. fremdsprachl. Unterrichts 86; Die analyt.-direkte Methode d. neusprachl. Unterrichts 87; Blumen und Blüten f. d. Jugend 88; Lehrb. d. französ. Sprache, I 89, 9. A. 98, II 90, 5. A. 96, III 91, 5. A. 98; Lehrb. d. engl. Sprache, I 94, 4. A. 97, II 95, 2. A. 97; Repet. u. Ergänz. Grammatik der franz. Sprache (mit Dr. Hubert) 97. *

Bierbaum, Otto Julius, SchG., , , Krit., , Schloß Englari. Eppau, Südtirol. (Grünberg, Schles. 28/8 65.) **B**: 2. Münchner Jahresausst. 90; A. Böcklin 91; Erlebte Gedichte 92; Detlev v. Liliencron 92; 25 Jahre Münchner Hoftheatergeschichte 92; Studentenbeichten 93, 3. A. 96, II. Reihe 97, 3. A. 98; Fr. v. Uhde 93; F. Stuck 93; Aus beid. Lagern 93; Nemt, Frouwe disen Kranz 94; Lobetanz 95; Die Freiersfahrten und Freiersmeinungen d. weiberfeindlich. Herrn Pankrazius Graunzer, N. 95, 3. A. 98; Schlangendame, N. 93, 2. A. 97; D. bunte Vogel 1897 96; 1899 98; Stilpe, N. 97, 2. A. 97; Kaktus u. a. Künstlergesch., N. 98. **H**: Moderner Musenalmanach 91, 93, 94.

Bierey, Emil, SchG., , Dr. phil., Stadtrat, Vorst. d. B. „Dresd. Pr." Dresden, Holbeinstr. 22. (ebda 22/9 38.)

Bieringer, Johs. Friedr., Publizistik, , , Politik, Staatswiss., Dr. phil. München, Akademiestr. 15 I. (Bielefeld 24/4 74.) **B**: D. Währungsfrage 96; Studien üb. Versicherungswesen 96; Wirtschaftl. u. ethische Bedeutg des Fideicommiß 96; Lagerhäuser u. Genossenschaftswesen in Bayern 97. ()

Bierling, Ernst Rud., , D., Dr. jur., o. UP., GJustR., M. d. pr. H. H. u. der Generalsynode. Greifswald, Wallstr. 19. (Zittau 7/1 41.) **B**: Gesetzgebungsrecht evang. Landeskirchen im Gebiet d. Kirchenlehre 69; Zur Kritik d. jurist. Grundbegr. I, II, 77, 83; Die konfessionelle Schule in Preußen u. ihr Recht 85; Jurist. Prinzipienlehre 94/98 II.

Biermann, Hans, FG., , plattd. u. hochd. Erz., Corresp. d. „Weser-Zeitung". Bremen. (Esens, Ostfriesland 8/2 68.)

Bierner, Magnus, , Dr., o. UP. Greifswald, Bahnhofstr. 51. (Bern, Schw. 22/11 61.) **B**: Frist u. Verjährung 87; Organisation d. Handelskamm. 90; Jahresberichte d. Handelskamm. Münster 91/93; Die gleitende Lohnskala i. England 92; D. preuß. Steuerreform 92; D. Abzahlungsgeschäfte 93; D. Arbeitseinstellgn i. Großbritan. 95; D. brit. Gewerkvereine 95; Leitsätze z. Beurteilung der Währungsfrage, 1. u. 2. A. 96; D. Goldwährung 96; Festrede z. Gedächtn. Wilhelm I. 97; D. Arbeitseinstellgn i. Europa u. Nordamerika 97; D. Gewerkvereinsbewegung 97; D. Mittelstandsbewegung 97; D. Arbeitseinstellungen in Italien, Rußland u. Holland 98; D. bri-

tische Arbeiterbewegung 98. **Mith:** Wörterbuch d. Volkswirtschaft I. 97, II. 98.

Biernatzki, Johs., Essay, Nov., Pastor. Neustadt, Holstein. (Friedrichstadt $^{31}/_{12}$ 49.) **B:** C. Licht auf meinem Wege, Erz. 84. **H:** Kalender des schlesw.-holst. Sonntagsboten 96, 97, 98, 99.

Biese, Alfred, klass. Ψ, ⁂, Litt✍, /. Dr. phil., GPrf. Coblenz, Eisenbahnstr. 34. (Putbus a. Rügen $^{25}/_{2}$ 56.) **B:** Entwicklg d. Naturgefühls b. Griechen u. Römern 82|84 II, im Mittelalter u. Neuzeit 88; Th. Storm u. d. mod. Realismus 88; Röm. Elegiker f. d. Schule herausg. 91; Griechische Lyriker ebso 91|92 II; Assoziationsprinzip u. Anthropomorphismus i. d. Aesthetik 90; Fr. Reuter, H. Seidel u. d. Humor in der neuen deutsch. Dichtung 91; Philosophie d. Metaphorischen 93; Lyrische Dichtung u. neuere dtsche Lyriker 96.

Biesendahl, Karl, ⌬, Nov., Dr. phil., **Ue:** FEI, /, H. u. Chefred. d. „Deutsch. Radfahr." nebst ständ. Beilage: „D. deut. Automobilfahrer". **H:** d. offiz. Festschriften d. Allg. Radfahrer-Union 94—98. Stuttgart, Urachstr. 7. (Anclam $^{10}/_{8}$ 56.) **B:** Kaisertochter, Ep. 80; Peszennia, N. 83; Lichtenstein, Dr.; E. Seemannskind, L. 87; Stern des Korsen, Tr. 90; Deutsch. Theater-Jahrb. 90; K. Bleibtreu 91; Im alten Christophsbau 92; König Wilhelm II. von Württbg 93; E. dtscher Tell, Op. 93, u. A. u. d. Tit. Wetterleuchten 97; Zar u. Jüdin, Dr. 94; Cäsar am Rubicon, Thusnelda i. Rom, Conzertep. 95; Anklam im nord. Krieg, Bühnenfestsp. 97; Katechismus des Radfahrsports 97; Frieden im Krieg, L. 98; Radsportl. Nov. 98; Lieder aus Württbg 98.

Biesten, Wilh., (k.), Epik, kath. Pfr. Ayl a. Saar, Regbz. Trier. (Speicher, Kr. Bitburg $^{25}/_{10}$ 44.) **B:** Drei Dramen f. höhere Töchterschulen 79; Romfahrt 89; Peter in d. Fremde (unter Pseud. Wilh. v. Hagen); Sankt Helenas Heiltum, Erz. Ged. 95.

Bihan, Frl. Angelika (Ps. A. Jäger), Nov., /, Musiklehrerin. Wien IV, Belvederegasse 35. (Seibersdorf, NOesterr. $^{21}/_{11}$ 38.)

Bihler, Heinr. Jos., PA., Journalist. Linz a. D., Langegasse 6. ()

Bilfinger, Eugen, hygien. Abhandlng, SanR., Dr. med., Arzt. Sanatorium Oberwaid b. St. Gallen, Schw. (Weltzheim $^{12}/_{2}$ 46.) **B:** Gesundheit u. Vegetarismus 81; Für u. Wider den Impfzwang 82; Homöotherapie 89; Nerven-Naturarzt 96; Natürl. Heil- u. Lebensweise 98.

Bilfinger, Gust., ✈, Dr. ph., GPS. Stuttgart, Hohenheimerstr. 58a (Jägerthal $^{6}/_{3}$ 40.) **B:** Zeitmesser der antiken Völker 86; Bürgerl. Tag im Altert. u. Mittelalter 88; Babylon. Doppelstunde 88; Antike Stundenangaben 88; Sternkatalog d. Bibel u. Moluk 91; Die mittelalterl. Horen u. d. mod. Stunden 92.

Bilharz, Alfons, ⁂, Dr. med., Arzt, Sanit.R., Dir. d. Fürst Carl-Landesspitls. Sigmaringen. (ebda $^{2}/_{5}$ 36.) **B:** Heliocentr. Standpunkt d. Weltbetrachtung 79; Methaphys. Anfangsgründe d. mathemat. Wissensch. (m. Dannegger) 80; Erläuter. zu Kants Kritik d. reinen Vernunft 84; Metaphysik als Lehre v. Vorbewußten I 90—97.

Biller, Frl. Clara (Ps. Peter Taren), Kunstkritik, Nov., Roman. Dresden, Reißigerstr. 13 II. **B:** Sennorita Paz u. Anderes 96; Ein Kuß als Einsatz 97; Die Andre, R. 98.

Biller, C., s. F. Buttke.

Biltz, Johs, Sch G., Rom., Nov., /, Kritik, Red. d. „Großenh. Tagebl." Großenhain i. S. (Döbeln $^{18}/_{4}$ 64.) ()

Biltz, Karl, ⌬, Dramaturgie, Litt✍, Dr. phil. Berlin-Großlichterfelde, Karlstr. 111. (Schildau $^{6}/_{7}$ 30.) **B:** Dramat. Frage d. Gegenwart 59; Coriolan, Tr. 60; Dr. Studien 63; Mein Mann schreibt Tragöd., L.; Glückl. Bräutigam, L.; Alte Barbarossa, P. 66; Anno 2000, P. 77, 2. A. 86; Ged. 84; Fürst v. Naiatea, P. unt. dem Pseud. Denophilus 86; Z. dtschn Sprache u. Litt., Vorträge u. Aufsätze 88; Intendant in tausend Nöten, P. 90; Neue Beiträge zur Gesch. d. deutsch. Sprache u. Litt. 91; Gomorrhas Ende, sat.-dram. Fragm. 93; Dram. Humoreskeu 93; Gomorrhas Ende, litt. Kom. 94; Neuer dtscher Bücherschatz (anonym) 95; Ein toller Tag, litt. Posse 96. **Ue:** Sheridan, d. Duenna 72.

Bilz, F. E., Lehrer d. Naturheilkunde. Radebeul b. Dresden, Naturheilanstalt. **B:** Das neue Naturheilverfahren, m. A. ()

Binder, Franz, ✍, Litt✍, Dr. phil., Red. d. „Hist.-polit. Bl." München, Kanalstr. 21. (Ertingen $^{7}/_{11}$ 28.) **B:** Heldenbilder a. d. 30jähr. Krieg 56, 3 A. 90; Charitas Pirkheimer 73, 2. A. 78; Görres Briefe 2c. 74; Luise Hensel 85; Friedrich Overbeck 86; IV. Regist. z. Band 82—111 d. Hist.-polit. Blätter 93; Erinnerung an Emilie Ringseis 95, an Emilie Linder 97. ()

Binder, Georg, (k.), Kirchen✍, Pfarrer. Eitting, Post Erding, OBay. (Landshut $^{24}/_{9}$ 53.) **B:** Die hl. Brigitta v. Schweden u. ihr Klosterorden 91; Gesch. d. bayr. Brigittenklöster 96. ()

Binder, Heinr., Dr. ph., FinR. **H:** Statist. Jahrb. f. Württ. Stuttgart, Uhlandstr. 13 II. (Tübingen $^{11}/_{4}$ 52.) ()

Binder, Frl. Helene, Kinderschr. **Ue:** E. Schulvorsteherin. Chemnitz, Rathausstr. 6. (Eisenach $^{2}/_{8}$ 55.) **B:** Versch. Kinderschr. wie Guck! Guck! Plauderstündchen.

Binder, Jenö (Eugen), ✍, **Ue:** U., ev. Pfarrer, Red. b. „Dettaer Ztg." Birda, Ung. (Leutschau $^{20}/_{10}$ 62.)

Binder, Julius O., s. Jul. Ifenbeck.

Binder, Otto (Pf. Fraun), Naturw., ⚙, ⚗, ⁄, ⁄, ∩, ✉, Chemiker u. Ingenieur. Bochum, Mühlenstr. 18. (Ansbach 20/5 53.)

Binder-Dockeler, J., f. Rob. Kien.

Binder-Krieglstein, Carl Frhr. v., ℂ. Wien III, Strohgasse 9. (*)

Bindewald, Karl Wilh., emer. Pfarrer. Idstein, Wiesbadenerstr. (Freienstein au 27/1 33.) **B:** Poet. Weltgesch. 72 III; Deutschlands Dichterinnen 94 III. **H:** Poet. Bilder a. d. bibl. Gesch. 68. **Ue:** Statius Werke I, Thebais 68.

Bindewald, Frau Pfarrer Luise, geb. Leidener (Pf. L. Hohndorf), Roman. Idstein, Wiesbadenerstr. (Wetzlar 6/10 45.) **B:** Norah 68; Frauenleben u. Frauenberuf 69; Aus bewegten Tagen, Erz. 73; Aus erlauchtem Geschlecht, Erzählg 78; Beata, Erz. 95.

Bindewald, Otto, ✝, Ψ, ♛, Dr. phil., Prf., RGEhrer i. P. Gießen, Schillerstr. 24. (Altenschlirf, Oberhess. 8/5 30.) **B:** Z. Erinnerung an F. L. Karl Weigand 79.

Binding, Karl, Frz, Dr. jur., o. UP. Leipzig, Bismarckstr. 6. (Frankfurt a. M. 4/10 41.) **B:** Gesch. d. Burgund. -roman. Königreichs I 68; Entwurf e. Straf-G.B. f. d. Nordd. Bund 70; D. Normen u. ihre Uebertretung 72/77 II, I, 2. A. 90; Die gemeinen dtschn Straf-Gesetzbücher, 2. A. 77; Handb. d. Strafrechts I 85; Gründung d. Nordd. Bundes 89; Grundriß des Strafrechts I, 5. A. 97, II. Lehrb. d. bes. Teils I 96; Grundriß d. Strafprozesses, 3. A. 92; Die Ehre und ihre Verletzbarkeit, 1. u. 2. A. 92; D. Versuch d. Reichsgründung durch d. Pauluskirche 92; Dtsche Staatsgrundgesetze I—VII, X, 92—97. Begr. u. **MitB:** Syst. Handbuch d. deut. Rechtswissenschaft 82 ff. XX.

Bing, Anton, ⬡, Kritik, **Ue:** FE. (spez. metrisch), Red. d. „Wochen-Rundschau für bram. Kunst". Frankfurt a. M., Fichardstr. 41. (ebda 11/2 41.) **B:** Assassinen, Dr. 80; Rückblicke auf d. Gesch. d. Frankfurter Stadttheaters v. 1792—1895, 92, 95 II. D. Hauses Dämon; Bühnenbearb. v. Werner „M. Luther" 83.

Binhack, Frz, (k.), ✉, ♛, **Ue:** aus u. in LG, GP. Passau. (Waldhassen 11/4 36.) **B:** Grundzüge d. antik. Münzwesens 66; Zur Feier d. 200jähr. Todestages J. Baldes 67; Balde, Lebensskizze 68; Dichterstimmen, D. 76; Reime u. Träume, D., 2. A. 78; Eigenes u. Fremdes, D. 82; D. Markgrafen i. Nordgau 87; D. Aebte Waldhassens 88, 89; Gesch. d. Cisterzienserstiftes Waldhassen u. Umg. 92. **H:** v. Schriften J. Baldes 68, 72, 74.

Bini, D. A. S., s. Carl Storck.

Binz, Carl, ✗, Dr. med., o. UP., G.-Med.R. Bonn, Kaiserstr. 4. (Berncastel 1/7 32.) **B:** Beobachtungen z. inneren Klinik 64; Grundzüg. d. Arzneimittellehre 66, 12. A. 94; Experimentelle Untersuchgen üb. d. Wesen d. Chininwirkung 68; Das Chinin nach d. neuern pharmakol. Arbeiten 75; D. Traum 78; Vorlesungen üb. Pharmakol. 84/86, 2. A. 91; J. Meyer, der erste Bekämpfer des Hexenwahns 85, 2. A. 96; A. Lercheimer u. s. Buch geg. den Hexenwahn 88; Aether gegen den Schmerz 96.

Bippen, Wilh. v., ♛, Archivar. Bremen. **B:** Gesch. d. Stadt Bremen 91 ff. ()

Birbaumer, Rud. W., ✉, ⬡, Lehrer. Gloggnitz, NDe., Hauptstr. 33. (Linsberg 11/4 76.) *

Birch-Hirschfeld, Adolf, roman. Ψ, Dr. phil., o. UP. Leipzig, Kurze Str. 10 II. (Kiel 1/10 49.) **B:** D. Sage vom Gral 77; Ueb. die d. provençal. Troubadours bekannten epischen Stoffe 78; Gesch. d. franz. Litt. seit Beginn des 16. Jahrh. I. 89. ()

Birch-Hirschfeld, Felix Viktor, ✗, Dr. med., o. UP., Dir. d. pathol. Instituts. Leipzig, Carolinenstr. 3. (Cluvenfleck, Holstein 2/6 42.) **B:** Lehrbuch d. pathol. Anatomie 77, 5. A. 96 zc. ()

Birck, Mag, (k.), Kirchen♛, D., O.-u. Relig.-Lehrer. Mülheim a. Rhein. **B:** G. Cassanders Ideen über die Wiedervereinigung d. christl. Konfession 76; Dietr. Graf v. Moers u. Papst Eugen IV. 89. ()

Birk, Alfred (Pf. F. A. Bürcke), ⚙, ⁄, ✉, diplom. Ingen., o. ö. Prf. a. d. deutschen Techn. Hochsch. Prag II, Palackyquai 1781 (Steinbrück 26/5 55.) **B:** Dampftramways i. Els.-Lothr., Frankr. u. Ital. 82; Feuerlose Lokomotive 83; Schmalspurbahnen 86; In Sturm u. Sonnenschein 89; Bahnerhaltgskosten schmalspur. Eisenb. 96; Eisenb. Unter- u. Oberbau 98.

Birkenbühl, K., s. Hans Grasberger.

Birkenfeld, Hermann, s. Moderjohn.

Birkhaeuser, Jodoc Ad., (k.), Kirchen♛ u. Jus Canonicum, Spiritual, Prof. emer. Racine, Wisc., U. S. Nord-Amerika, 1200 College Ave. (Troisdorf, Rhein 9/8 41.) **B:** Hist. of the Church 88, 5. A. 96.

Birkhof, Wilhelm, s. Wilh. Ueberhorst.

Birkhold, Hedwig, s. Frau H. Blasche.

Birkmeyer, Rup. Frdr. Karl, Frz, Dr. jur., o. UP. München. (Nürnberg 27/6 47.) **B:** D. Exceptionen i. bonae-fidei-judicium 74; Ueb. d. Vermögen im jur. Sinne 79; Das gegenseit. Verhältn. der §§ 38 ff. u. § 247 der Reichs-Civ. Pr. O. 81; Rechtsfälle a. der Praxis d. Reichs-Civil-Prozesses 83; Begriff der Streiteinlassung d. Beklagten 83; Zusammenstellg d. zur Reichs-Civil-Prozeß-Ordng erschienenen Litt. 84; Offizialverfahren im Civilprozeß 84; Ueb. Ursachenbegriff u. Kausalzusammenh. i. Strafrecht 85; Grundriß u. Materialien z. Vorlesung über Civilprozeß 86; Entwurf d. bürgerl. Gesetzbuches u. das Strafrecht 88; Lehre v. der Teilnahme im Strafrecht und die Judikatur d. deutschen Reichsgerichts 89, 90;

Grundriß zur Verlesung über das deutsche Strafrecht 90, 3. A. 95; Deutsches Strafprozeßrecht, Vorles. 98.

Birnbaum, Karl, 🖌, Dr. ph., Prof. Berlin W, Blücherstr. 69. (Louvains, Belg. [18]|5 29.) **B:** Ueb. Wirtsch. Systeme 57; Lehrb. d. Landwirtsch. 58—63 III; F. G. Schulze als Reform. d. Landw. 60; Universitäten u. d. isolierten landw. Lehranstalten 62; Wie und wann soll man düngen 63; Landwirtsch. Taxationslehre 77; Katechismus d. landw. Buchführung 79; Wichtige Tagesfragen 80; Taschenbuch z. Bonitieren 85. **H:** Kirchbach, Handbuch für angehende Landwirte, 9. A. **Bearb.:** A. Block, Mitt. landw. Erfahrgen, Ansichten u. Grundsätze. III. Bd. 3. A. 85; Thiel, Landw. Konvers. Lex. VII. Bd. 77|82, Suppl. dazu. ()

Birnbaum, Nathan (Pf. Matth. Acher), Dr. jur. Wien IX., Ayrenhofgasse 4. (ebda [16]|5 64.) **B:** Die jüdische Moderne 96.

Birndt, Frl. Claudia C., 🖌, **Ue:** EFI Sp. Neugr., gepr. Sprachlehrerin. Dresden-Blasewitz, Scriaustr. 4. (Kleinvoigtsberg [30]|12 48.) **Ue:** ins Engl.: Rollfuß, On Modulation 90; ins Deutsche: Jukichi Inouye, D. Jap.-Chin. Krieg 95.

Birndt, Fanny (Pf. Kastrobalas), Erz., Novell., Biogr., **Ue:** EFI Neugr. Dresden-Blasewitz, Scriaustr. 4. (Kleinvoigtsberg [24]|4 54.) **Ue:** Sewell, Mildas Herzens-Erfahrungen im Dienst 91; Licht- u. Schattenbilder, N. 93.

?Birt, Alex., Joh. (Pf. Hans Hohenfeld), ✪, ♅, △, Architekt. Saarburg, Lothr., Gefängnisgäßchen 6. (Wandsbeck [1]|5 48.) **B:** Hamburg. Skizzen 81; D. Lutherkirche 83; Hamburg. Rathaus 84; Reichslands Lieder 89; Elisabeth von Ungarn, Tr. 91; D. große Hamb. Brand 92; Körners Ideale 93. ()

Birt, Th. (Pf. Beatus Rhenanus), klass. Ph. Dr. phil., o. UP. Marburg, Hessen. (Hamburg [22]|8 52.) **B:** Elpides 81; Antike Buchwesen i. s. Verh. zur Litt. 82; Philipp d. Großmütige 86; Attarachus u. Valeria 86; K. Wilhelm d. Deutsche 88; Zwei polit. Satiren d. alten Rom 88; Meister Martin u. s. Gesellen 94; Röm. LittGesch in fünf Stunden 94; König Agis, Tr. 95; Unterhaltungen i. Rom, 5 Gespräche d. tsch. Reisender 96; 1797 u. 1897. Rede z. Centenarfeier 97; Sprach man avrum oder aurum? (Beitr. z. lat. Gramm.) 97; D. Idyll von Capri 98; Gedenkwort d. Tode Bismarcks 98.

Bisching, Anton, Lehrbücher, Dr. phil., k.k. Schulrat u. Prof. Wien IV, Alleegasse 30. (ebda [22]|9 32.) **B:** (m. F. v. Hochstetter): Krystallographie zum Stud. d. Mineral. an Hochschulen 68; Warentde z. Gebrauche f. Handels- und Gewerbesch. 73, 6. A. 89; Grundriß d. Mineral. für unt. Kl. der Mittelsch. 83, 2. A. 90; Mineral. u. Geol. f. Lehrer- u. Lehrerinnen-Bildungs-Anst. 86, 5. A. 98; Geolog. Karte d. österr.-ung. Monarchie 89; (m. F. Kozeschnik): Mineral., Gesteins- u. Bodenkunde für landw. Sch.; (mit C. Rothe): Abriß d. Naturgesch. m. bes. Berücks. d. Warenkunde 92; (m. F. Toula): Mineral. u. Geolog. f. d. ob. Kl. d. Realsch., 13. A. 98; Mineral. u. Geol. f. d. ob. Kl. d. Gymn. 14. A. 98.

Bischoff, Aug. Wilh. Christ., Pf., Red. Hamburg-Eilbeck, Beckersweg 43. ()

Bischoff, Carl, f. Joh. H. Chr. Bischoff.

Bischoff, Joh. Herm. Christ. (Pf. Carl Bischoff), ✪, Roman. Hamburg, Reeperbahn 28. (ebda [12]|751.) **B:** D. Irrfahrten d. Debutanten 73; Diener Gottes 74; Sonnenstäubchen u. Sturmwolken, Vermischte Ged. 80; Fleetenkieker u. s. Familie, Vst. 88; Joh. Quast, Vst. 88; Piepenreimers, Vst. 89; Stauerbaas, Vst. 89; Marinerliebchen, Optte 88; Aalweber, Vst. 90; Singender Droschkenkutscher, Vst. 91; Kirchhoff, Vst. 91; Unser Hamburg, Dichtg 91 II; Moderne Hamburger, Lokal-P. 92; Hummel, Vst. 92; Auf d. Monde, Schw. 92; Graf von Schauenburg, hist. Hamb. Vst. 92; Thetje Eggers in Chicago, Ausst.-P. 93; Pankoken, Lokal-P. 93; E. Hamburger Volksmann (mit Fr. Mielck), Vst. 94; Uhlenspeegel, hum. plattd. Ged. I 94; Wh. Hofmer, Vst. 97; Ei, du lustiges Berlin, Gr. Posse (mit E. Sondermann); Unter d. Polar-Sonne, Ausstattungsst. (mit E. Sondermann) 97; Das lustige alte Kiel, Posse (mit Fr. Mielck) 97. () [28. ()

Bischoff, Josef, (Pf. K. v. d. Bolanden), (.), Roman. Speier. (Geilbach, Rheinpfalz [9]|8 28.) **B:** Ges. Schriften, B.-A. 71 ff.; Luthers Brautfahrt 57, 1. u. 4. A.; F. v. Sickingen, N., 1. u. 3. A. 59; Königin Bertha, N., 1. u. 3. A, 60; Barbarossa, N., 1. u. 3. A. 62; D. Aufgeklärten, N., 1. u. 3. A. 64; Angela, N., 1. u. 2. A. 66; Gust. Adolf, N., 67|70, 4. A. 96; D. Schwarzen u. d. Roten, 1. u. 3. A. 68; Der neue Gott, 1. b. 20. A. 71; Der alte Gott, 1.—13. A. 72; Kelle oder Kreuz, 1.—13. A. 72; Kanosa, N. 72; D. Staatsgefährlichen, 1.—10. A. 73; Russisch, 1.—13. A. 73; D. Unfehlbaren, N., 1. u. 6. A. 75; Reichsfeinde, N., 74 II; Urdeutsch, N., 75 II; D. Pascha, 1.—10. A. 76; Bankrott, N. 77; Bartholomäusnacht, N. 79 II; Altdeutsch 81; Savonarola 82; Neudeutsch, E. 83; D. Kreuzfahrer 85|87 III; Wider Kaiser u. Reich 86; Wambold, N. 89 II; Preßkaplan, 1.—7. A. 90; D. Ultramontanen, N. 90 II; D. Sozialen, Erz. 91; D. Teufel in der Schule, 1. u. 4. A. 92; D. Deutsche als Volksverderber, 1. u. 4. A. 96; Die Arche Noah, hist. N. 96; Otto d. Große, hist. Erz. 98.

Bischoff, O. W. Hamburg, Reeperbahn

Bischoff, Theod., Biogr., GP. Nürnberg, Lindenaststr. 39 II. (Manau $^{20}/_{5}$ 47.) **B**: J. B. Schupp 88; G. Ph. Harsdörffer 94.

Bissing, Frd. v., Polit., Dr. phil., Red. d. „Breisg. Ztg". Freiburg, Br., Kaiserstr. 52. (Heidelberg $^{1}/_{3}$ 32.) **B**: Athen und die Politik f. Staatsmänner 62; Frankreich unter Ludwig XVI. 72.

Bissing, Friedrich Wilhelm Frhr. v., Aegyptologie, Dr. phil. Kairo, Musée de Gizeh. (Potsdam $^{22}/_{4}$ 73). **B**: Die „statistische" Tafel v. Karnak 97.

Bistram, Frau Baron. Lily v., Lebensstudien. Moskau, Bachmetjewstr. Haus Mödler. (Petersburg $^{25}/_{1}$ 70). **B**: Das erste Jahr der Ehe 98. *

Bistram, Frl. Ottilie v., Baronesse. Reiseschr., ✍, Kritik, Wiesbaden, Nicolasstr. 26. (Riga $^{30}/_{7}$ 61.)

Bitter, Lothar, s. Dr. Alf. Stössel.

Bittner, Wilh., P.-A., Politik, Red. d. „Goth. Ztg." Gotha, Goldbacherstr. 13a. (Gleiwitz $^{7}/_{5}$ 52.)

Bittong, Frz., ✆, ⊙Reg. d. Stadttheat, Hamburg, Eichenallee 25. (Mainz $^{2}/_{1}$ 42.) **B**: Meistersänger u. Judentum in d. Musik, Parodie 71; Am Königstuhl zu Rhense, Festspiel 71; Blaue Rosen, schwarze Tulpen, Lsp. 71; Dämonen d. Herzens, Tr. 71; Wichtelmänner, Weihnachtsm. 72; Plaudereien üb. d. Reform d. dtschn Bühne 72; Lancelot, Op. 75; Königs Schwert, Lsp. 76; Lachtaube, L. 76; Plaudertasche, L. 78; Westindier Sch. 83; Lügner, L. 84; Königs Schwert, Op. 90. Aspasia, Op. 90; D. Stein d. Weisen 95. ()

Bittrich, Max (Pf. M. B. v. Forst), 𝒻, Reisebilder, Nov., ✍, Chefred. Freiburg, B., Lessingstr. 9. (Forst, L. $^{17}/_{6}$ 66.) **B**: Spreewaldlieder 88; Spreewaldgesch. 92; Neue Spreewaldgesch. 97.

Björnson, Olaf, s. Auguste Groner.

Blaas, Jos., ▲, ⊕, Dr. phil., o. ö. UP. Innsbruck, Bienerstr. 15 II. (ebda $^{23}/_{1}$ 51.) **B**: Katechismus d. Petrographie 82, 2. A. 98.

Blachny, Fritz, ✆, Pastor. Straguth, Post Zerbst, Anhalt. (Salzwedel $^{24}/_{7}$ 64.) **B**: Philipp Melanchthon, Festsp. 97; Biogr. 97; In schwerer Zeit, patriot. Sp. 98; Der treue Eckart 98. *

Blacker, Frau Carola, Belletr., Litt., London, 18 Queensborough Terrace, Kensington Gardens u. Freiburg i. B., Karlsplatz 1. (Karlsruhe $^{8}/_{4}$ 42.) **B**: Innenschau und Ausblick 95. *

Blanc, Ferdin., Erz., ✉, ✆, Hauptkassier in Pens. München, Kaulbachstr. 44 III r. (Erfurt $^{20}/_{8}$ 38.) **B**: Jesus v. Nazareth, Erz. Geb. 84, 3. A. 90; Ueb. Eisenb.-Personentarif-Reform u. d. Selbstabfertigung der Reisenden mittelst Bahnmarke 95; Auf d. Erbgute, Sch. 97.

Blanckenhorn, Max, Geologie, Dr. phil., UDoz. Erlangen, z. Z. Aegyptischer Landesgeologe. Cairo, Aegypten. (Siegen $^{16}/_{4}$ 61.) **B**: Die Trias am Nordrande der Eifel 85; Die Entwickelung des Kreidesystems in M.- u. NSyrien 90; Grundzüge d. Geol. u. phys. Geogr. Nordsyriens 91; Taschenliederbuch für Naturforscher und -freunde 96; Das Tote Meer u. d. Untergang v. Sodom u. Gomorrha 98.

Blanckmeister, Franz, Volksschr., Erz., ✍, Pastor, Red. von „Das Pfarrhaus" u. „Sächs. Gustav-Adolf-Bote". Dresden, Trinitatisplatz 1 I. (Plauen, V. $^{4}/_{2}$ 58.) **B**: Just. Möser 85; Alte Gesch. aus d. Sachsenlande I 86, II 87, III 89; Vater Großmann, d. Gründer d. Gust.-Ad.-Vereins 88; Von Platten nach Johanngeorgenstadt 88; Einst u. jetzt 89; Lutherbibel 89; Kurfürst Moritz 89; Pietät und ihre Pflege 90; Kurfürstin Anna Sophie 91; Dresdner Reformationsbüchlein 91; Kurfürstin Christiane Eberhardine 93; Aus d. kirchl. Leben d. Sachsenlandes 93; Der Dresdner Hauptverein d. Gust.-Ad.-Stiftung 94; Sachsenspiegel 97; D. theol. Fakultät Leipzig 94; Sächs. Kirchengesch. 99; (Anon.): D. Haus Wettin u. d. Erzgebirge 89; (Anon. u. mit A.): Bilder aus der Geschichte des Hauses Wettin 89. **H**: Wubrians christl. Kreuzschule 88; Gustav-Adolf-Stunden 94; Das Reich muß uns doch bleiben 96.

Blangy-Lebzeltern, Seraphine Freiin v. (Pf. A. M. Zeltern), Nov. Heinrichshof b. Krumpendorf a. Wörthersee, Kärnten. (Brünn $^{20}/_{1}$ 42.) **B**: Nov. u. Erz. 91.

Blank, Oskar, (k.), ✝, christl. Archäologie, Priester und Studienlehrer. Amorbach, UFr., Bay. (Bürgstadt b. Miltenberg $^{7}/_{8}$ 69.)

Blankemeier, Louis, (k.), Erz., Skizzen, Aufsätze, Journalist. St. Louis, Mo. (Schmalkalden $^{8}/_{8}$ 54.) H: Fam. Freund 86-99.

Blankenburg, Heinr., SchG., Humor., Nov., Journalist. Berlin NO, Meyerbeerstr. 6. **B**: Schleier u. Myrte 88. ()

Blankenstein, Amanda M., s. Juliet-Halbach-Bohlen.

Blasche, Frau Hedwig (Pf. Hedwig Birkhold), März., Erz. Cöln, Rh., Kümpchenshof 5, Hansaplatz. **B**: Märchen u. Erz. 96. ()

Blaschek, Jos. Carl, H: u. Red. d. „Oest. Gewerbeztg." Wien VII/2, Lerchenfelderstr. 15. (Münchengrätz 51.) **B**: Ziel d. heut. Genossenschaftsbewegung 85. ()

Blaschke, Jul., Musik, Komponist, Lehrer u. Organist. Glogau, Kirchstr. 4. (Kostenblut $^{21}/_{3}$ 66.)

Blaschke, Paul, SchG., Lexikogr. Berlin-Friedrichshagen, Köpenickerstr. 16. (Wigandsthal, Kreis Lauban $^{18}/_{8}$ 50.) **B**: Uebungssätze u. Musterbriefe zur Einf. in die span. Handelsk. 87; Uebungssätze und Musterbriefe zur Einf. in d. ital. Handelsk. 87; Gramm. der franz. Sprache für Ver-

Lehrsbeamte 91, 2. A. 96; Technol. Wörterbuch deutsch-franz. 94; Anleitung z. Selbsterlernung der franz. Sprache 95; Italienische Konversations- und Korrespondenzgramm. 95; Spanische Konversations- u. Korrespondenzgramm. 95; Gramm. d. engl. Sprache f. Verkehrsbeamte 96. Red. u. H: der Intern. Lazarettsprachführer.

Blaschnigk-Arndt, Frau Fanny, Biogr. ♛. Berlin W, Steinmetzstr. 1. (ebda $^{10}/_{12}$ 27.) **B:** Carl Gustorf, N. 62; Demagogen II; Hardenbergs Leben u. Wirken als Staatsmann 64; Die deutschen Frauen in den Befreiungskriegen 67; Ed. Hildebrandt 69; Mütter berühmter Männer 72, 2. A. 78; Frauen Anteil a. d. mod. Weltgesch. 77. ()

Blasendorff, Karl, preuß. ♛, Dr. phil., GP. Stettin, Westend. (Rügenwalde $^{11}/_8$ 41.) **B:** Königin Luise in Pommern 79; Fremdwörterunwesen 86; Verdeutschungswörterbuch 87; G. L. von Blücher 87; Deutsch-bän. Krieg 89.

Blasius, Wilh., ♆, Dr. med. u. phil., ThSchP, GHofR., Dir. d. Naturhistor. Museums u. d. botan. Gartens. Braunschweig, Gaußstr. 17. (ebda $^{5}/_{7}$ 45.) **B:** Bericht über die XX. (73) u. XXI. Versammlg d. dtsch. Ornithol.-Ges. 75; Neuaufstellg d. naturhist. Museums zu Braunschweig 79; Oeffentl. Anstalten f. Naturgesch. u. Altert.-Kunde in Holland 2c. 80; Lebensbeschr. braunschweig. Naturforscher u. -freunde 2c. 87; Die faunist. Litt. Braunschweigs u. der Nachbargebiete 91; Museum Homeyerianum 93; Braunschweigische Bibliogr. 2c. I 97; Festgruß, gewid. der 69. Versig dtsch. Naturforscher u. Aerzte 97. ()

Blaß, Friedr. Wilh., klass. Ψ, D., Dr. phil., o. UProf. Halle. (Osnabrück $^{22}/_{1}$ 43.) **B:** De Dionys. Hal. scr. rhetor. 65; D. griech. Beredsamkeit v. Alex. b. August. 65; Die attische Beredsamkeit 68—80, I, II, III 1, 2. A. 87, 92, 93; Hyperidis orat. 69, 3. A. 94; Antiphontis oration. et fragm. 71, 2. A. 81; Andocidis orationes 71 (80); Dinarchi orat. 71 (88); Isocratis oration. 78|79 II; Ueb d. Aussprache des Griech. 71, 3. A. 88; Plut., Tib. u. G. Gracchus 75 2c.; Miscellanea epigraphica 79; Demosthenis orationes 85—89 III; Aeschinis orat. 96; Acta apostolorum 94, ed. minor 96; Evang. Lucae 97; Bacchylidis carmina 98; Philology of the Gospels 98.

Bearb.: Kühner, Griech. Gramm. I, 1. 3. A. 90; I, 2. 90, 92.

Blasweiler, Jak., (k.), ✠, Mittelschul-Lehrer. Elberfeld. (Mayen $^{18}/_{8}$ 60.) **B:** Ueberblick d. Gesch. d. Methodik 87.

Blattmann, P. Bonav., (k.) OSFr., ✝, Lektor. München, St. Annastr. 12. (Buchholz $^{5}/_{10}$ 60.) **B:** Der heil. Kassio 92; D. 3. Orden d. heil. Franziskus 98.

Blau, A. L., s. Adolf Lichtblau.

Blau, Eman., ℭℭ., ✉, H: D. „Oesterr. Oekonomist". Wien VI, Windmühlg. 38.

Blau, Friedr., ✉, Kultur♛, Dr. phil., Prof., Görlitz, Kroelstr. 3. Nordhausen $^{1}/_{5}$ 30.) **B:** Wegweiser durch d. Weihnachtslitt. 54; Die deutschen Landsknechte 82; Görlitz 88.

Blau, Heinr., SchG., ⏣, Hum., ⁄. London, 37 Wightman Road, Harringay, N. (Berlin $^{21}/_{9}$ 58.) **B:** Th. Chatterton, Dr.; D. Leuchte Asiens; Die bissige Diana, Hum.; Some Notes on the Stage; Some more Notes on the Stage; Gautama, dram. Ged. ()

Blau, Max F., Dr. phil. Bryn Mawr, Pa. Nord-Am. **B:** Zur Alexiuslegende 88. ()

Blazinčić, Emil Rob. (Pf. Emil Robert), ✠, ⁄. Wien VII., Stiftgasse 31. (ebda $^{6}/_{3}$ 74.)*

Blech, Ernst (Pf. Ernst Clemens), ✝, Archidiakonus. Danzig, Altstädt. Oberpfarrkirche zu St. Catharinen. (Berlin $^{23}/_{11}$ 46.) **B:** Zur Friedenstheologie 71; Pfarramts-Ideal, dargestellt f. s. Amtsbrüder u. die denkende Gemeinde 91; Neue Bahnen des geistlichen Amtes 91; Gottes Verkehr mit der geist. Welt 93.

Blechner, Heinr., Nov., ⏣, Journ., H: der „W. Revue". Wien XIX|2, Villa Rundschau. (ebda $^{25}/_{12}$ 45.) **B:** Sohn des Staatskanzlers, R.; Wiener Nov.; Schmul-Leeb-Kohn, R. (Pf. Intimus); Die Grafen von Thurnheim, R. 93. ()- [penschen.

Bleersheim, Dr. Adalbert, f. Alb. Bo-

Blei, Franz, ⏣, polit. Oekonomie, ⁂, Dr. phil., München, Gabelsbergerstr. 20a. (Wien $^{18}/_{1}$ 71.) **B:** Die rechtschaffene Frau, Dr. 93; Karl Henckell, Essay, 95; Abbé Galiani, Essay u. Uebersetz. 95; Thea, Kom. 95; Novalis 98.

Bleibtreu, Karl, SchG., VB., Roman, Ep., ♅, ⁂, ♛, ⏣; Ue: E. Berlin-Wilmersdorf, Ludwigskirchplatz 2. (Berlin $^{31}/_{1}$ 59.) **B:** Gunnlaug Schlangenzunge, Epos 79; Traum a. d. Leben d. Dichterlords, R. 80; Dies Irae, Erinnerung e. franz. Offiz. 82; Jll. Volksausg. 88, N. A. 98. „Sedan", 5. A. 83; A. Norwegs Hochlanden, N. 2. A. 83; Nibelungen Not, R. 84; Wer weiß es? 5. A. 84; Napoleon b. Leipzig 84; Lyr. Tagebuch 84; Kraftturen, N. 84; Deutsche Waffen in Spanien 85; Schlechte Gesellschaft, N. 85; Lord Byron, 2. Dr., 2. A. 96; Welt u. Wille, Ged. 86; Parabore d. konvention. Lügen, 5. A.; Revolution d. Litt., 3. A. 87; Geheimnis v. Wagram, Studien, Vaterland, 3. Dr.; Gesch. d. engl. Litt. 2. A. 88, II; Götzen, Parodien; Größenwahn, R. 87 III; Lieder a. Tirol; Schicksal, Dr. 2. A. 88; Friedr. d. Gr. b. Collin 88; D. Kampf ums Dasein d. Litt., 2. A. 88; Napoleon I. 88; Zur Jahrhundertfeier d. franz. Revolution 88; Weltgericht, Dr. 88;

Schlachtenbilder 88; Cromwell b. Marston Moore 89; Faust d. That, Dr. 89; Erbe, Sch. 89; Halsband d. Königin, Dr. 89; Rache, Dr; Auferstanden, Dr. 90; Wellington b. Talavera 90; Feldherrnbilder 90; Propaganda b. That, R. 90; Heroica, R. 90; Kosmische Lieder 90; Zur Psychologie der Zukunft 90; D. wahre König, Dr. 91; D. Imperator 91; Letzte Wahrheiten 91; Geschichte u. Geist d. Europ. Kriege V. 92; Kriegstheorie u. Praxis 92; Staat u. Christentum 92; Zorndorf, Dr. 93; D. Weltbefreier, Dr. 93; D. russische Feldzug Napoleons 93; Massenmord 93; Erbrecht, R. 93; Krit. Beiträge z. Gesch. von 1870 96; Ein Freiheitskampf, R. 96; Kampf bei Mars-la-Tour 97; Gesch. d. Taktik und Strategie 97; Byron, der Uebermensch 97; Karma, Dr. 98; Gravelotte, R. 98; Paris, R. 98; Der Zar-Befreier, Studie 98; Marschälle, Generale, Soldat. Napoleons 98. **Ue:** Taylor, Ged. 79.

Bleibtreu, Th., s. Th. Berthold.

Bleicher, Heinr., ⚖, Statistik u. Versicherungswesen, 🖃, Dr. oec. publ., Vorst. d. statist. Amts d. Stadt Frankfurt M., Finkenhofstr. 19. (Nürnberg $^{19}/_{3}$ 61.) **V:** Grundriß d. Theorie d. Zinsrechnung 88; Beiträge z. Statistik d. Stadt Frankfurt a. M., N. F. 5. 90; Statist. Beschreibg d. Stadt F. u. ihrer Bevölkerung 92/95 II. ()

Bleichrodt, Reinh., ⚲, Dr. jur., Landger. R. (Berlin II). Charlottenburg, Tauenzienstr. 24 I. (Sondershausen $^{27}/_{8}$ 53.) **V:** Geb. 80; Hermannfried, Tr. 81.

Blenck, K. J. Emil, 🖃, Statistik, Geh. O Reg R., Dir. d. statist. Bureaus. **H:** Zeitschrift desſ. 2c. Berlin SW, Lindenstr. 28. (Magdeburg $^{22}/_{12}$ 32.) **V:** D. Kgl. statist. Bureau i. Berlin beim Eintritt in sein 9. Jahrzehnt 85 (franz. m. Nachträgen 87); D. Kgl. Pr. Statist. Bureau i. Jahrzehnte 1885/94 97; Geschichtliche Entwickelung, gegenwärtige Lage u. d. Zukunft d. Stenographie 88; D. Zunahme d. Blitzgefahr u. die Einwirkung d. Blitzes auf d. menschl. Körper 94; Popul. Beiträge z. Normalkalender; Geneal. d. europ. Regentenhäuser, N. F., 27. A. 99; Jahrmarktsverzeichnis 98, und stat. Schriften.

Blennerhassett, Lady Charlotte, Dr. phil. hon. c. München, Ludwigstr. 10 II. **V:** Frau v. Staël, 87/89 III (franz 90); Talleyrand 94 (engl. 94); Die Moral des mod. Romans 96; Gabriele D'Annunzio 97. ()

Bleysteiner, Gg. (Pſ. Wilh. Hoffmann), ⚲, Theater- u. Musikkritik, 𝒻. Leipzig, Schentendorfstr. 22. (Nürnberg $^{13}/_{3}$ 65.) **V:** D. Richard Wagner-Taumel 94; Aus großer Zeit, milit. und polit. Gesch. des Jahres 1870/71 96.

Bliedner, Arno, ✠, Dr. phil., Schulinsp. Eisenach, Klosterweg 20. (Pfarrkeßlar $^{17}/_{10}$ 48.) **V:** Schiller-Lesebuch 83; K. B. Stoy 86; Flora v. Eisenach 92; Schulfeier z. 25. Wiederkehr des Sedantags 95; Der Mädchen Blumentraum 96; Schiller, päd. Studien 96; Die Wartburgstadt im Pflanzenschmucke 98.

Bliemchen, s. G. Schumann.

Blind, Karl, Politik, ✍, Altertumsf., Sagenkunde, Litt✍, in deutscher u. engl. Spr., Vorträge in deutscher u. engl. Spr. London, 3 Winchester Road, South Hampstead. (Mannheim $^{4}/_{9}$ 26.)

Bliß, Paul, ⚲, Roman. Berlin NW, Klopstockstr. 11. (Prenzlau $^{3}/_{8}$ 61.) **V:** Gerettet, R. 89; Konkurrenz, L. 90; Ein Badescherz. L. 90; D. Herr i. Hause, L. 90; Ein probates Mittel, L. 90; Meine ersten Sünden, R. 91; Der verlorene Sohn, R. 91; Des Uebels Wurzel, R. 92; Der wunde Punkt, L. 92; Ein ganzer Mann, R. 92; Alte Sünden, L. 93; Schuldner, Sch. 93; Der Engel, L. 94; Die Dame in Schwarz, L. 94; Erlösung, Dr. 94; Eine gute Partie, L. 95; Die Sünder, Operntext, 95; Junge Liebe, R. 95; Mann u. Weib, R. 96; Sündengeld, R. 96; Cavaliere, L. 96; D. neue Herr, L. 96; Die gnädige Frau, L. 97; Der müde Löwe, L. 97; Dämon Weib, R. 97; Hundert Mark Belohnung, R. 97; Die Männerfrage, L. 98; Schule der Liebe, R. 98; Sehnsucht, Sch. 98.

Bloch, Frl. Bianca (Pſ. B. Waldow), PA., Roman, ⚲, Skizz., Humor., Jugendschr., 𝒻. Görlitz, Grün. Grab. 23. (Laubau $^{10}/_{8}$ 48.) **V:** Maiwein, P. 84; Vor d. Fest, L. 89; Heißer Tag, Schw. 89; Strohwittwer, Schw.; In ernster Zeit, Festsp.

Bloch, Heinr., ✍, ⁄, Dr. phil., Sem Pr. Budapest, Rökk Szilardgasse 26. (Herman-Mestec, Böhm. $^{4}/_{3}$ 54.) **V:** Quellen d. Flavius Josephus i. sein. Archäologie 79.

Bloch, Johs, brandenb., preuß., berl. ✍. Berlin-Rummelsburg. (Berlin $^{10}/_{8}$ 37.) **V:** Führer durch Berlin; Ausflüge um Berlin; Rund um Berlin; Innungs-Geschichten: Berliner Drechsler-, Schneider-, Perückenmacher-, Bader-Innung. ()

Bloch, Josef, Sociologie, Berlin W, Potsdamerstr. 83a. (Wilkowiszky $^{14}/_{9}$ 71.)

Bloch, Jos. Sam., ℭℭ., jüd. ✝, Dr. phil., Publ. **H:** u. Red. der „Oest. Wochenschr." Wien II, Untere Augartenstr. 1a (Dukla, Galiz. $^{20}/_{11}$ 50.) **V:** Urspr. u. Entsteh. d. Buches Kohelet 72; Stud. z. althebr. Litt. 75; Die Juden in Spanien 76; Hellenist. Bestandteile im bibl. Kanon, 2. A. 80; Die arge Schelmerei; D. neuest. Fälschungen, Schlußwort gegen Rohlings Talmudjuden 82/83; Quellen u. Parallelen zu Lessings Nathan, 2. A. 81; Jean Bodin 82; Elementarschule u. Erziehungswesen bei den alten Völkern 83; Gesch. d. Entstehg der talmud. Litter. 84; Armenpflege u. Heimatsrecht 84;

Aus d. Vergangenh. f. d. Gegenwart 84; D. nationale Zwist u. die Juden i. Oesterr. 86.) ()

Bloch, Ludwig, GDA., ⊙. Berlin NW, Klopstockstr. 62. (ebda $^{6}/_{12}$ 59.) **B:** Dekoriert, L. 79. ()

Bloch, Moses, Talmud, ☆, Prf., Rabbiner. Budapest, Rökk Szilardgasse 26. (Ronsperg $^{1}/_{2}$ 15.) **B:** Fachschriften.

Bloch, Oskar, BB., Dr. phil., prakt. Arzt. Charlottenburg, Schlüterstr. 64.

Bloch, Phil., jüd. ♛ u. ✝, Rabbiner u. Dr. phil. Posen, Berl. Str. 15. (Tworog $^{30}/_{5}$ 41.) **B:** Glauben und Wissen 79; Willensfreiheit von Chasdai Kreskas 79; Die General-Privilegien d. poln. Judenschaft 92; Gesch. d. Entwickelung d. Kabbala u. d. jüd. Religs.-Philos. 94.

Blochmann, Friedr., ⚘, Dr, phil., o. UP. Tübingen, Karlstr. 4. (Karlsruhe, Baden $^{23}/_{1}$ 58.) **B:** Die mikroskop. Süßwasserfauna 86, 2. A. 94; Anatom. Untersuchungen üb. Brachiopoden I 92, II 98; Die Epithelfrage bei Cestoden u. Trematoden 95.

Block, Paul, Nov., Essay, /, ⊙. Berlin SO, Lessingstr. 21 II. (Memel $^{30}/_{5}$ 62.) **B:** D. Graumönch v. Königsbg 85; Am Leuchtturm 86; Für Jedermann, Nov. 86; Anno Sturm, N. 87; Diamanten d. Königin, N. 88; Kaiserfag, Festsp. 88; Rächer, Sch. 88; Rübezahl, Weihnachtsmärch. 88; Rolands Knappen, Zauber P. 88; Im d. Tiefe, Sch. 89; Bergemanns Glück, Bst. 89; Gift, Sch. 90. **Ue:** Dumas, Besuch nach d. Hochzeit, L.: Vision, Vaterfreuden, Schw.; Daudet und Belot, Sappho, Sch.; Carmon, Erste Liebe, Sch.; Balabrégue, d. falsche Lionel, Schw.; Aderer, Ein guter Freund, L.; Mendès, das Weib d. Tabarin, Tragikom. ()

Bloem, Walter, ✍, Nov., ⊙, Dr. jur., RA. Barmen, II. Flurstr. 9a. (Elberfeld $^{20}/_{6}$ 68.) **B:** Caub, Sch. 97.

Blömcke, Eduard, Dr. phil., Assistent d. Bibl. d. Reichst. Berlin W, Steinmetzstr. 11 I. (Paderborn.) **B:** Katalog d. Reichst.-Bibl. I 91. ()

Blomberg, Anna Freiin v., Roman. Fahrland b. Potsdam. (Güstrin $^{2}/_{10}$ 58.) **B:** Waldstille u. Weltleid 94; Dornrösch., N. 96; Ein Fels im Meer, Kulturgesch. N. 98.

Blos, Wilh. (Pf. A. Titus), /, ✍, M. d. R. Stuttgart, Poststr. 7, (Wertheim $^{5}/_{10}$ 49.) **B:** Zur Geschichte der Kommune v. Paris 74; Unsre Preßzustände 74; Blut u. Eisen 75; Revolution zu Mainz 1792 bis 93 76; König v. Corsica, Dichtg 81; Gesch. d. franz. Revolution 88; Das Ende v. Lied, N. 90; Rothenburger Tage, R. 90; Die dtsche Revolution, Gesch. d. dtsch. Bewegung v. 1848 u. 1849 92; Pater Ambrosius 94; D. Prinzipienreiter, N. 97. **H:** Zimmermann, Großer dtscher Bauernkrieg 89. ()

Blüher, Paul Martin, Hotelwesen, Dr. med. **H:** „Hotel-Revue". Leipzig, Peterstr. 44. (Dürrweitzschen $^{15}/_{8}$ 46.) **H:** Meisterwerk d. Speisen u. Getränke 98; Rechtschreibg d. Speisen u. Getränke 99.

Blümlinger, Floridus, (t.), /, regul. Chorherr. Stift Reichersberg a. Inn, OOest. (Utzenaich $^{1}/_{11}$ 62.) **B:** Guckkastenbilder, Ep. 2. A. 97.

Blümner, Hugo, Dr. phil., o. UP. Zürich, Wasserwerkstr. 42. (Berlin $^{9}/_{8}$ 44.) **B:** Archäolog. Studien z. Lucian 67; Gewerbsthätigkeit d. Völker d. klass. Altert. 69; Technologie u. Terminol. d. Gewerbe u. Künste b. Gr. u. R., IV 74—88; D. archäol. Samml. im Zürich 81; Laokoonstud., I: Ueber d. Gebrauch d. Alleg. i. d. bild. Künsten; II: Ueb. d. fruchtb. Moment u. d. Transitorische i. d. bild. Künsten 82; Kunstgewerbe i. Altert. 85; Leben u. Sitten d. Griechen 87; Studien z. Gesch. der Metapher im Griech. I 91; Der bildl. Ausdruck i. d. Reden Bismarcks 91; D. Farbenbezeichnungen b. d. röm. Dichtern 92; Maximaltarif des Diocletian (m. Th. Mommsen) 93; Pausaniae Graec. descript. 96. **H:** Lessing, Laokoon 76, 2. A. 80; Hermann, griech. Privatalterthümer 81; Winckelmann, Briefe a. d. Züricher Freunde 82; Lessingsche Kunstschr. i. Kürschners Dtschr Nat.-Litt.; **Ue.:** Satura, Satiren d. Horaz, Persius und Juvenal 97.

Blüthgen, Frau Clara, geb. Kilburger (Pf. C. Eysell-Kilburger), /, ✍, Nov., Im Winter: Berlin W Achenbachstr. 2. Im Sommer: Freienwalde a/Oder. (Halberstadt $^{25}/_{5}$ 56.) **B:** A. d. Art geschlagen, N. 93; Gute Kameraden, N. 97; In Seeleneinsamkeit, Geb. 97; Tintentropfen, Aphorismen 97.

Blüthgen, Victor, VB., Nov., ✍, Jugendschr.; im Winter: Berlin W, Achenbachstr. 2; im Sommer: Freienwalde a/Oder. (Zörbig $^{4}/_{11}$ 44.) **B:** Schelmenspiegel 76; Froschmäuseskrieg 78; Reime z. versch. a. Bilderbüchern; Hesperiden, Märchen 79; Bunte Nov. 80, 2. A. 87; Ged. 81; D. Friedensstörer, R. 83, 2. A. 97; Poiretshause, R. 84, 2. A. 96; Aus gährender Zeit, R. 84; D. Preuße, R. 84, 3. A. 86; Ges. Jugend.-Erz.: I. Lebensfrühling 85, II. Z. Nachtisch 86, III. D. Weg z. Glück 88; D. Stiefschwester, R. 87; Frau Gräfin, R. 92; Henzi u. a. Hum. 93; Die schwarze Kaschka, Operndichtg 94; Zigeunerweisen. Der Onkel aus Amerika, R. 97; Badekuren, R. 97; Amoretten R. 97, II; Kleines Geflügel, R. 97; Gedankengänge eines Junggesell., R. 97; D. Richter von Zalamea, Op. Dichtg. 98; Mama kommt, Hum. 98.

Blum, Hans, GDA., Polit., Nov., Roman, ⊙, Dr. jur., RA. Leipzig-Plagwitz, Nonnenstr. 2. (ebda $^{8}/_{8}$ 41.) **B:** Dunkle Gesch., R. 75; A. unsern Tagen, R. 76; R.

Blum 78; Junius, Sch. 83; Nort, Sch. 84; Ueberläufer, Erz. 84; Herz. Bernhard, R. 85; Hollwyl u. Bubenberg, R. 86; Aebtissin a. Säckingen, R. 87 II; Aus geh. Akten 89; Geheimn. e. Verteidigers 89; Invalta, soz. R. 92 II; Auf d. Wege z. deutsch. Einh. 93; Die deutsche Revolution 1848—49 98; dss. Ausgabe f. Oesterr. 98; Die Heiligen uns. Sozialdemokratie und die Pariser Kommune v. 1871 98.

Blum, Helene, LB., Jugendschr., Roman, Lehrerin. Berlin SW, Waterloo-Ufer 14. **B:** Jeanne Mithéne, Dichtg 93; Schwer errungen, Erz. 98.

Blum, Fräul. Ida, GDA., März., ⚲, Leipzig-Plagwitz, Nonnenstr. 2. (Leipzig [9]/5 45.) **B:** Goldmarie u. Pechmarie, Dr. 89; Das tapfere Schneiderlein, Lustspiel 91; Tischlein deck dich, Märchensp. 96.

Blum, Joseph, GDA., ⚲, OLehrer. München, Mariahilfplatz 18. (ebda [3]/5 51.) **B:** Magdalena, Dr. 95; Kunigunde Kirchner, Sch. 96; Die Studentin, L. 96; Der Totschlag, Schw. 97; D. neue Hilfslehr., Schw. 98.

Blum, Frau Lodoiska v. (Pf. Ernst v. Waldow), Roman. Benedig, St. Antonin, Calli degli Furlani 3285. **B:** Schwarze Käthe, R. 68 III; Teufelsburg, R. 73 III; Sündenerbe, R. 74 III; Hildegard, R. 74; Ges. Nov. 75; Geheimn. d. roten Turms, R. 79; Blutbuche, R. 80; Hexe v. Wrostawa, R. 80; Erbonkel; Aus dem Leben der Armen, R. 82; Ohne Fehl, R. 84; Nov. 84; Doppelgänger, R. 86; Schöne Melusine, R. III; Um Ehre und Leben, R. II; Zauberin v. St. Pietro di Castello, R. II; Unter der Maske, R. II; Erbe v. Castruccio, R. II; Durch Nacht zum Licht, R.; D. Stieftochter, R. 91; Tristan u. Isolde, R. 92.

Blum, Max, Humor. ⁄. Berlin SW, Arndtstr. 9 II. (Wokuhl i. Mecklenb. [28]/12 64.) **B:** Vom Felde der Liebe 87; Leicht geschürzt 88 2c.; Kettlich Kinner 91, 2. A. 95; De Prügelreis' 92, 2. A. 95; Spaßig Läuschen 92, 5. Tauf. 97; De Puppenspäler (illustr.) 93; Krut un Röben (Rimels) 94; Wat de Wind vertellt 95; Bossen sin Polterabend 96; De dulle Prinz 98.

Blumbach, Aug., f. Aug. Kwiatkowski.

Blumberg, Heinrich, VB., per Adr. Fr. Sachs & Co. Breslau, Karlstr. (.)

Blumberg, Frl. Malwina Amalie, **Ue:** Poln. Warschau, Elektoralna 20. (ebda.) **Ue:** Herr Graba, R. 88; Mirtala, R. 90; Der Dorfhausirer, Erz. 98.

Blumberger, Friedr., Dr. phil., Direktor. Cöln a. Rh., St. Apernstr. 53/61. **B:** Patriot. Dichtgn u. Wanderbilder 82; Einführung in d. Psychologie 93; Ueb. Jugendspiele 94; D. Volksschulküche b. St. Cöln 97.

Blume, Clemens, (†.), Hymnologie, mlat. Litteratur, Ψ, SJ. Wien XIII. Lainzerstr. 138. (Billerbeck, Westf. [31]/1 62.) **B:** D. apostol. Glaubensbekenntnis 93; Im Verein m. Guido Maria Dreves: Analecta hymnica medii aevi, XXIV—XXX 96/98; Hymnolog. Beiträge I 97.

Blume, Ebm., Kult♔, OLehrer, Prof. Cöthen. (Ballenstedt [24]/8 48.) **B:** Quellensätze z. Gesch. uns. Volks 83/91 III; Graf Heinrich I. von Ascharien 95.

Blume, Ludw., Litt.♔, GP. Wien VII, Myrtengasse 10. (ebda [31]/1 46.) **B:** Ideal b. Helden u. d. Weibes b. Homer m. Rücksicht auf b. dtsche Altert. 74; Ueb. d. Ywein b. Hartmann v. Aue 79; Goethe a. Student in Leipzig 84. **H:** Goethe, Egmont 88, 3. A. 93; Goethe, Ged. m. Einl. u. Anm. 92. ()

Blume, Rud., neuere Sprachw., Litt. u. Musik, Dr. phil., Realschull. Bremen, Bülowstr. 14. (Cliestow [29]/5 54.)

Blume, Sylvester, Jagd- u. Sport-⁄. Wien XVIII, Haizingergasse 6. (Lebus [21]/4

Blume, j. D. Ök. Biedermann. () [55.)

Blume, Wilhelm v., Gen. d. Inf. z. D., Schloß Surys b. Vondenheim i. Els. (Potsdam [10]/5 35.) **B:** Armee u. Revolution in Frankreich 1789/93 63; Die Operationen d. dtsch. Truppen v. Sedan bis Ende d. Kriegs, 3. A. 72; Strategie, 2. A. 86. ()

Blumencron, Leop. Ritt. v., Red. des „Fremdenblatt". Wien III, Streichergasse 7. (ebda [21]/8 04.) ()

Blumenreich, Franziska, f. Kapff-Es-[senther.

Blumenreich, Paul, ⚲, Nov., **Ue:** F. . . . . (Berlin [17]/11 49.) **B:** Antiquar 74; C. v. d. Post 76; Chrlos 76; Liesbeth 77; Kompaniemutter 78; Frauenporträts, N. 78; Diamanten 83; Qual d. Wahl, L.; Serb. Rosen, Op.; Meister von Bologna, Op.; Gräfin Rose, Optte; Jung gefreit, Sch. 88; Das arme Ding, L. 89; D. Andere, L. 89; Die um Lohn lieben (unter dem Pf. Jörg Ohlsen) 90; Mein u. Dein, Schw. 91; Unter Palmen, L. 91; Tot? N. (Pf. Hellmuth Wille) 92; D. Enterbte, R. 93. ()

Blumenthal, Adolf, jüd. Litt., Dr. phil., Rabbiner. Ratibor, Bahnhofstr. 6. (Breslau [10]/6 63.) **B:** Rabbi Meïr 88; Offener Brief an Franz Delitzsch 89; Gesch. Bedeutung v. S. R. Hirsch f. d. Judent. 89; Reden 90. **Ue:** Fürstin Natalie Gortschakoff, Juden und Christen 88. ()

Blumenthal, Oskar, VB., BP., GDA.. SchG., ⚲, ⁄, Dr. phil., Dir. d. Lessingtheat. Berlin W, Tiergartenstr. 8. (ebda [13]/5 52.) **B:** Für alle Wagen- u. Menschenklassen 75; Beiträge zur Kenntnis Grabbes 77; Sündertsten ins Tausendste 76; Gemischte Gesellschaft, 2. A. 77; Auf der Mensur 78; Allerh. Ungezogenh. 78; Zum Dessert 79; A. heiter. Himmel 80; Bummlerbriefe 80; Philos. d. Unbew., L.; Paulas Geheimnis, L.; Operationen, L.; Wir Abgeordneten, L.; D. Teufelsfelsen, L.; Um ein Nichts, L.; Frau Venus, L.; Probepfeil, L., 2. A. 97;

Große Glocke; Tropf. Gift, Sch.; Schwarze Schleier; B. d. Bank d. Spötter 85; Theater-Eindrücke 85; Der Zaungast, L. 89; D. zweite Gesicht, L. 90; Großstadtluft, Schw. (mit G. Kadelburg) 91; Heute u. gestern, Sch. 92; Feuillet, Juliette, bearb. 90; Frau Venus (m. E. Pasqué) 92; D. Orientreise; Mauerblümchen; Zwei Wappen, L.; Gräfin Fritzi, L.; Cherchez la femme, L.; Das Einmaleins. Abu-Seid 96; Niobe (nach Paulton) 93; Hans Huckebein (m. Kadelburg) 97; Im weißen Rößl (m. demf.), L. 98. ()

Blumentritt, Ferd., Ethnolog., Kartograph, **Ue**: S, Realsch.-Prf. Leitmeritz, Lange Gasse 29. (Prag $^{10}/_{5}$ 53.) **B**: El nolimetangere 89; Consideriaciones acerca de la actual situación politica de Filipinas 89; Las razas del Archipielago filipino 90; Filipinas-Problema fundamental 92; Diccionario mitológico de Filipinas 96. **H**: Katech. der katholischen Glaubenslehre, in der Zlongoten-Sprache hsgn. v. P. Fray Francisco de la Zarza, in Druck gelegt u. mit Aequivalenten des Zlongot-Textes in spanischer, bezw. tagal. und maguindanaischer Sprache 93. ()

Blumer, H., s. H. Düntzer.

Blunt, Charles, s. Arthur Brehmer.

Boas, Ismar, ✗, Dr. med., Arzt. Berlin NW, Alexanderufer 6. (Erin $^{28}/_{3}$ 58.) **B**: Nervenschwäche 86, 5. A. 88; Ist ungesund 86, 2. A.; Kur f. Magere 86; Hypochondrie 86; Diät u. Wegweiser für Blutarme 86; Diät u. Wegweiser für Magenkranke 87, 3. A. 91; Allg. Diagnostik und Therapie d. Augenkrankh., 2. A. 91. ()

Boas, Ludwig, ♛, ▣, Dr. phil., **H**: d. „Berliner Polit. Tagesdienst". Berlin W, Bayreutherstr. 6. **B**: Friedrich d. Gr. Maßnahmen zur Hebung der wirtschaftl. Lage W.-Preußens 90.

Bobeck, Karl, ⅄, Dr. phil., Prf. a. d. dtsch Univ. Prag. **B**: Theorie d. ellipt. Funktionen 84; Projekt. Geometrie d. Ebene 84; Lehrbuch der Wahrscheinlichkeits- 90, und Ausgleichungsrechnung 91.

Bobertag, Frau Bianca (Pf. Victor Valentin), Roman, Nov., ✠. Breslau, Lehmdamm 60. (ebda $^{19}/_{10}$ 46.) **B**: D. Seelsorger, R. 89; D. Sprung auf d. Klippe, R. 93; D. Hochzeit zu Ellersbrunn, R. 93; Mit allen Waffen, R. 93; Die Erbinnen, R. 94; Moderne Jugend, R. 97; Sommermärchen, R. 97; D. Flucht, Erz. 98.

Bobertag, Fräul. Elisabeth, ✠, Epik. Namslau, Pr.-Schlesien, Peter-Paulstr. 3. (Lobendau, Liegn. $^{6}/_{10}$ 41.) **B**: Aus m. Dichtermappe 87. ()

Bobertag, Felix, Litt.♛, ⁄, Dr. phil., Prf. u. UDoz. Breslau, Lehmdamm 60. (Gr.-Läswitz i. S. $^{10}/_{5}$ 41.) **B**: Gesch. des dtsch. Romans 76/84. **H**: Grimmelshausen, Abc; Moscherosch, Gesichte Phil.; Zigler, Asiat. Banise; Abrah. a. S. Cl., Judas; Kortum, Jobsiade; Narrenbuch; Zw. schles. Schule I; Erz. Prosa der klass. Periode; Lichtenberg, Hippel und Blumauer; Erz. Dichtung d. spät. MA.; Volksbüch. d. XVI. Jahrh. u. 400 Schwänke aus d. XVI. Jahrh.; Seb. Brant, Narrenschiff, Grabbe, Beer, Schenk, Hauff; stl. i. Kürschners Nat.-Litt. ()

Bock, Alfr., ✠B., Nov., ⁄, H. Gießen, Alterweg 34. (ebda $^{14}/_{10}$ 59.) **B**: Irmgard v. Weinsberg 89; Ged. 89; D. alte Jungfer, L. (mit Erich Lange) 90; Die Motten, Sch. (m. demf.) 91; D. Mörder, Sch. 92; Dtsche Dichter in ihren Beziehungen zur Musik 93; D. Gymnasialdirektor, Sch. (m. E. Zabel) 95; Aus einer kleinen Universitätsstadt, kulturhist. Essays 96; Gerechtigkeit, Sch. 97; Wo die Straßen enger werden, N. 98.

Bock, Annie, s. Annie Neumann-Hofer.

Bock, Frz (k.), ⌂, Dr. phil., Privatgeistl. Aachen, Rennbahn 13a. (Burtscheid 23.) **B**: Gesch. d. liturg. Gewänder d. MA. 56/71 III; Das heil. Cöln 58/61; D. Musterzeichner d. MAlters 59/61; Das Münster zu Aachen 59; Reliquienschatz des Liebfrauenmünsters zu Aachen u. Burtscheid 60, 67; Kronleuchter Barbarossas zu Aachen 64; D. Kleinodien d. heil. röm. Reiches, Böhmens, Ungarns u. der Lombardei 64; D. kirchl. Stickkunst 65; D. Liebfrauenmünster zu Aachen 66; Album mittelalterl. Ornamentstickerei 66; Das monumentale Rheinland 66; Kunst u. Reliquienschatz der Reichsabteien Burtscheid u. Cornelimünster 67; Karls d. Gr. Pfalzkapelle z. Aachen 67; D. Heiligtum z. Aachen 67; Rheinlands Baudenkmale 67/69 III; D. Schatz des Westgotenkönigs Athanarich 68; D. Kunst- u. Reliquienschatz d. Cölner Domes 70; Die Kunstschätze zu Maestricht 72; Eine Woche in Ravenna 84; Die textilen Byssusreliquien des christl. Abendlandes 95; Kyllburg u. s. kirchl. Bauwerke d. MA. 95; D. byzant. Zellenschmelze d. Abendlandes 96. ()

Bock, Theodor, österr. Staatsbeamter, Sekr. d. Red.-Comités des Prachtwerkes „Gesch. d. Eisenb. d. österr.-ung. Monarchie". Wien II/1, Pazmanitengasse 28. (Prag $^{27}/_{12}$ 59.) *

Bock, Wilhelm, Red., M. d. R. Gotha. (Großbreitenbach $^{28}/_{4}$ 46.) ()

Bock von Wülfingen, Adolf, Nov., Major z. D., Direktor der Union. Dresden, Elisenstr. 72 II. (Hannover $^{5}/_{11}$ 53.) **B**: Herbstblumen 95. ()

Bocké, Gustav, Politik, Dr. phil., Kais. Russ. Staatsr., Chefred. d. „St. Petersb. Herold". St. Petersburg, Wosnesjenski-Prosp. Nr. 15. (Moers $^{9}/_{2}$ 50.) *

Bockenheimer, Karl Georg, Kunst- u. Lokal♛, Dr. jur., LGerDir. Mainz, Carmeliterplatz 2. (ebda $^{6}/_{8}$ 36.) **B**: Schriften üb. Mainz; Gesch. d. Stadt Mainz während d.

2. franz. Herrsch. 1798—1814 90, 2. A. 91; D. Wiedereroberung von Mainz durch die Deutschen im Sommer 1793 93; D. Mainzer Klubisten der Jahre 1792 u. 93|96; Wie Mainz zum 2. Male an Frankreich kam 97; Joh. Brito aus Brügge, d. angebl. Erfind. d. Buchdruckerkunst 98.

Bode, Friedr., Hüttenwesen, Civil-Ingen. Dresden-Blasewitz. (Brehna [15]|12 41.) **H:** Stühlens Ing.-Kalend. 66 ff.

Bode, Fritz (Pf. fr. Hans Elben), Epos, Fürstl. Kammerdir. Stolberga.H. (Felsberg, Prov. Hessen [20]|8 56.) **V:** Bilstein, Sang u. Sage aus d. Werrathale 83, 3. A. 93; Stolberg 90; Meergold 91, 2. A. 92. ()

Bode, Wilh., Kunst♛, Dr. phil., GR., Dir. d. Berl. Gemälde-Galerie u. d. Renaiss.-Skulpturen-Abteilg. Charlottenburg, Uhlandstr. 5. (45 im Herzogtum Braunschweig.) **V:** Studien zur holländ. Malerei 82; Gesch. d. dtsch. Kunst, III: D. Plastik 85; Ital. Bildhauer d. Renaiss. 87; Zll. Katalog d. Ren.-Skulptur i. Berliner Museum 88; Bilderlese aus kleinern dtsch. Gemäldegal. 87 ff.; Handbuch d. ital. Plastik 91, 2. A. 93; Toskanische Renaiss.-Skulptur 92 ff; Rembrandt, Beschreibendes Verzeichnis s. Gemälde mit den heliograph. Nachbildgen, Geschichte s. Lebens u. s. Kunst 97 ff VIII.

Bode, Wilh., ⌨, Dr. phil., Geschäftsführer d. Deutsch. Ver. geg. d. Mißbr. geist. Getränke, **H:** d. Zeitschriften d. Vereins. Hildesheim. (Hornhausen [30]|8 62.) **V:** Kenningar i. d. angelsächs. Dichtg 86; Kirchenlied d. Zukunft 86; Dr. Barnardos Liebeswerke in London 89; Heilung der Trunksucht 90; Alkohol-Album 90; Die deutsche Alkoholfrage 92; Indivi 92; Mäßigkeit oder Enthaltung? 92; Deutsche Worte üb. deutsch. Trinken 93; Zum Schutz uns. Kinder vor Wein, Bier u. Branntwein 94; Dauer u. Erhaltung d. menschl. Lebens 94; Wirtshaus im Kampfe geg. den Trunk 95; Kurze Geschichte d. Trinksitten und Mäßigkeitsbestrebungen in Deutschl. 96; Nachdenkl. Geschichten 96; Natschläge an Trinker und ihre Freunde 97; Neue Gesch. vom Trinken und Nichttrinken 98; An die Politiker 98; Wirtshausreform in England, Norwegen u. Schweden 98. **Ue:** H. Spencer, Von d. Freiheit zur Gebundenheit 91; A. Herbert, Staatszwang oder Freiheit? 92.

Bodek, Julius, Korresp., Chef d. Berl. Redaktionsbureaus b. „Hannover. Anz.", „Danz. Neueste Nachr.", „Dresdn. Neueste Nachr.", „Bresl. Gen.-Anzeiger". Berlin W, Leipzigerstr. 31|32. (Leipzig [23]|8 60.) ()

Bodek-Elgau, Marie Freifrau v., geb. Freiin v. Hallberg-Broich (Pf. M. v. Elgau), (t.), SchG., Roman, Nov., **Ue.** Schloß Staudenhäusl, Post Bregenz. ([22]|7 50.) ()

Bodemann, Ed., ♛, Dr. phil. h. c., GRegR. u. OBibliothek., Red. der „Histor. Zeitschrift für Niedersachsen". Hannover. (Ohrum [8]|8 28.) **V:** Xylogr. und typogr. Inkunabeln der k. öff. Bibliothek zu Hannov. 65; D. Handschr. ders. 67; J. v. Bondeli u. ihr Freundeskreis 74; Herz. Jul. v. Braunschweig 72, 75; Leibniz 76; Zimmermann 78; v. Jlten 79; Die älteren Zunfturkunden d. St. Lüneburg 83; Leibnizens volkswirtsch. Ansichten 84; Briefwechsel zwisch. Leibniz u. d. Herzog. Elisabeth Charl. v. Orleans 85; Von und über Albr. v. Haller 85; Briefwechs. d. Herzog. Sophie v. Hannover m. ihrem Bruder Kurf. Karl Ludw. v. d. Pfalz 65; Briefe d. Kurfürst. Sophie v. Hannover an die Raugräfinnen u. Raugrafen z. Pfalz 88; Leibnizens Briefw. m. Herzog Anton Ulrich v. Braunschw. 88; D. Briefwechsel d. G. W. Leibniz i. d. kgl. Bibliothek zu Hannov. 89; Aus d. Briefen d. Herzog. Elisabeth Charlotte v. Orleans an die Kurfürstin Sophie v. Hannover 91; Briefe der Herzogin Elisabeth Charlotte v. Orleans an ihre frühere Hofmeisterin A. K. v. Harling u. deren Gemahl, den Geh. Rat v. Harling zu Hannover, 95; D. Leibniz-Handschr. d. K. öff. Bibl. z. Hann. 95.

Bodin, Theod., BP., Dr. phil. Berlin SW, Zimmerstr. 15. (ebda [24]|8 21.) ()

Bodman, Emanuel Frhr. v., ⚒. Zürich V, Forchstr. 63. **V:** D. Erde. G. 97. (*)

Böck, J., ♀ Jenny Dirnböck-Schulz.

Böck, Jos. (Pf. Böck-Gnadenau), CC., ⚒, //, Sekretär, Wien I, Hofburg. (ebda [16]|2 59.) **VH:** Gutenbergbuch 85, 2. A. 98; Beethoven in Döbling 89; Beethoven in Heiligenstadt u. Nußdorf 90; Ungedruckte Briefe v. R. Hamerling I und II 97, III 99.

Böck, Rudolf, ♌, //, ℞, Staatsrealschp. Troppau, Jaktarstr. 40. (Wien [15]|8 65.) **V:** Das Zeichnen am Gymn. u. a. d. Hochschule 96; Der Mangel an Zeichenlehrern für Mittelsch., Stipendien u. Semin. 97.

Böckel, Ernst, klass. Ψ, Dr. phil. G. Dir. Konstanz i. B. (Jever [28]|11 47.) **H:** Süpfle, Ciceronis epistulae selectae, 10. A. 92; Köchly, Ges. Schrift. II 82. ()

Böckel, Frau Maria. Berlin W, Sigismundstr. 7. ()

Boeckel, Otto (Pf. Capistrano), ⚒, Dr. phil., Publ., M. d. R. Berlin Friedenau, Schmargendorferstr. 35 I. (Frankfurt a/M. [2]|7 59.) **V:** Oberhess. Volkslieder 85; Germania, G. 87; Curop. Judengefahr 87; Wacht auf! 87; Güterschlächterei i. Hess. 87; Quintessenz d. Judenfrage, 6. A. 89; D. Juden—d. Könige uns. Zeit, 110. A. 92; D. Wahl Pickenbachs vor dem Reichstage 90; Vaterlandsklänge 90; D. Antisem. Frakt. i. Reichstage 91; Kehrauskl. 92; Reichsherold 87 bis 95; Volksrecht 95; Volkskämpfer 96.

Böckeler, Heinr., (t.), Kirchenmusik, Dir. d. Gregoriushauses. **H:** „Gregoriusbl.". Aachen, Cynattenerstr. 61. (Cöln [11]|7 36.)

B: Prozessionale, 3 Hefte 66, 4. A. 92; Lieder für d. Kirchenjahr 67, 4. A. 92; Gesangb. f. Congregation 67, 2. A. 90; Kurhausorgel 76; Lateinische Gesänge 77; Gebet- u. Gesangbuch für höh. Schul. 69, 6. A. 95; Zweist. Volkslieder 76; Orgelkunde 82; Motetten berühmt. alt. Meister 88; Gregoriusbuch 90; Schullieder 91; Chronik d. Cäcilienver. Cöln 94; Harmonielehre für Kirchenmusik 95. ()

Böcker, Ewald, GDA., ⚲, Dr. phil., Prf., Lehr. Frankfurt a. M., Holzhausenstr. 22. (Solingen 11/2 44.) B: Periander, Tril. 74; Lalage, L. 79; Huldigg d. Künste, dram. Scherz 80; Burggr. Friedr., Sch. 81; Melitta, Ep. 84; Prinzess. Irmta, Märchensp. 86; D. gestiefelte Kater, ebenf. 87; Festspiel z. Jordanfeier 89; Vision, Lyr. G. 92; D. neue Durchlaucht, Sch. 92; Verbind. Dichtg zu Mendelsohn's Antigone 93.

Böcker, Frz., (t.), ♛, Dr. phil., Bürgerschrekt. Damme i. Oldenb. (ebda 12/8 56.) B: Gesch. von Damme u. d. Gaues Derfaburg 87; Damme als mutmaßl. Schauplatz d. Varusschlacht u. d. Kämpfe d. German. mit den Römern bei den pontes longi sowie am Angrivarierwalle i. Jahre 15, 87; Erinnerungen eines Rompilgers 88. ()

Böck-Gnadenau, s. Jos. Böck.

Boeckler, Otto Heinr., PA., Politik. Berlin-Schöneberg, Frankenstr. 79. (Oranienburg 23/6 67.) *

Böckmann, Friedr., ☙, Dr. phil., Chemiker. Darmstadt, Liebigstr. 49. (Skelton, Engl., 12/4 53.) B: Lehrb. d. anorgan. Chemie 78, 2. A. 80; Explosivstoffe 80, 2. A. 94; Celluloid 80, 2. A. 94; Chem.-techn. Untersuchgs-Method. 84, 3. A. 92.

Böbiker, T., ▤, Dr. phil. et jur., W. G.-O. RegRat, Vorsj. d. Dir. v. Siemens & Halske, Akt.-G. Berlin W, Nollendorfplatz 1 I. (Haselünne, Hann. 5/6 43.) B: Die Zulässigkeit d. Rechtswegs u. d. Kompetenzkonflikte in d. Prov. Hannover 70; D. Kommunalbesteuerg (local taxation) in England u. Wales 73; D. Unfallgesetzgebg d. europ. Staat. 84; D. gesetzl. Regelung d. Feingehaltes d. Gold- u. Silberwaren 86; D. Gewerbe- u. Versicherungsgesetzgebung d. deutsch. Reiches, 2. A. 87, Nachtr. 89; D. Arbeiterverschwörung in den europ. Staaten 95.

Böe, Aug., ✍, Hauptlehrer. Hamburg. (Lunden 27/6 54.) B: Kulturb. a. Deutschl. Vergangenheit 90, 2. A. 96; Deutsch. Geschichte 93.

Boege, Max (Pf. Max Berger), Nov., ✕, Maj. a. D. München, Georgenstr. 19 I. B: Deutsche Unteroff. in Frankr., Erinn. a. d. Feldz. 70/71, 98.

Böger, Rich., Epos, ✍, /, Mitarb. d. „Hannov. Couriers". Düsseldorf, Oststr. 114. (Arolsen 8/6 54.) B: Hermann, Deutschlds Held 96, 3. A. 97; Die Rheinelbestraße d. Tiberius 98; Ein Nationalheiligtum d. alten Sachsen 98.

Boeheim, Wendelin, ⚲, ♛, /, Dir. a. d. kunsthistor. Sammlgen d. Kaiserhauses, Hauptmann a. D. Wien IX, Mariannengasse 19. (Wiener-Neustadt 17/9 32.) B: Tech. Pionierdienst im Felde 65; Handb. d. Waffenwesens in s. hist. Entwickelung 90; Ph. Welser 93; Album d. hervorragendsten Gegenstände der Waffensammlung des Allh. Kaiserhauses 93; Meister d. Waffenschmiedekunst vom 14. bis ins 18. Jahrh. 97.

Böheimb, M., s. Beheim-Schwarzbach.

Böhl, Eduard, ✝, D., Dr. phil., Prof. Wien I, Rathausstr. 19. (Hamburg 18/11 36.) B: De Aramaismis Libri Koheleth 60; Vaticinium Jesaiae Cap. 24—27, 61; Zwölf Messianische Psalmen 62; Confessio Helvetica Posterior 66; Allg. Pädagogik 72; Forschgn n. e. Volksbibel z. Zeit Jesu 73; Alttestamentl. Citate i. N. T. 78; Zum Gesetz u. zum Zeugnis 81; Christologie d. A. T. 82; B. d. Incarnation d. göttl. Wortes 83; Dogmatik 87; Von d. Rechtfertigg durch d. Glauben 89; Evang. Marci 95 (holl.).

Böhlau, Helene (Mädchenname u. Pf.; bürgerl. Name: Frau al Raschid Bey), Roman, Nov. München, Kaulbachstr. 62. (Weimar 22/11 59.) B: Im Banne d. Todes, Salin Kaliske; Maleen, N.; D. schöne Malentin; D. alten Leutchen, N.; Herzenswahn, N.; Reines Herzens schuldig, N.: Ratsmädelgeschichten 88, 4. A. 97; Im Trosse d. Kunst; D. Herr läßt d. Sonne scheinen üb. Gerechte u. Ungerechte, Nov.; Es hat nicht sein sollen; Im frischen Wasser, R. 91 II; Der Rangierbahnhof, R. 96, 2. A. 97; D. Recht d. Mutter, N. 97; Neue Ratsmädel- und Altweimarische Geschichten, R. 97; D. alte Rödchen bei Weimar, D. ehrbußliche Weibchen, N. 97; Die verspielten Leute, Des Zuckerbäckerlehrlings Johannisnacht, N. 97; Eine kuriose Geschichte; Kußwirkungen; Wie die Enkelin der Ratsmädel ein Blaustrumpf wird; Das dritte Ratsmädl; Die Ratsmädel gehen einem Gespenst zu Leibe; Böse Flitterwochen; Das Brüller Lager.

Böhm, Frl. Antonie (Pf. Alma Friedland), ✉. Wien VII, Neubaugasse 54. (ebda.) B: Ged. 92.

Böhm, Florian, Heimatskde, Priv. Algersdorf, Bez. Tetschen, Böhm. (ebda 10/12 50.) B: Culturgeschichtlicher Entwicklungsgang d. Gem. Algersdorf 97. ()

Böhm, Franz, (Pf. D. Eremit a. Berge). ♛, ✉, Kais. Steuer-Sekr. a. D. Saulgures, Cls., Grande rue 46. (Donauesching. 18/8 38.) B: Historisches Universalbild von Pfirt (Ferrette) 92. *

Böhm, Georg, ▲, Paläontologie, Dr. phil., ao. UP. Freiburg B., Goethestr. 15. (Frankfurt a. O. 21/12 54.) ()

Böhm, Gottfr., ⚲, Kgl. Ministerialr. u.

Reichsherold. München, Thierschstr. 49 II. (Nördlingen $^{27}/_{10}$ 45.) **B**: Art läßt nicht von Art, L. 73; Die Freier, Dr. 73; In Gedanken, Wort und Werken, L. 73; Ein Sternchen, Schw. 77; Landsknecht mit dem einäug. Wams, N. 78; Frühlingsschauer, Sch. 81; Herodias, Sch. 83; Der Blender, Sch. 86; Phil. v. Jolly, e. Lebensb. 86; D. Glück der Erde, N. 90; Reichsstadtnovellen 91; D. Porträt d. Pompadour; L. Wechterlin 93; Dämmerstunden, Sch. 94; Ines de Castro, Dr. 95. **Ue**: Chines. Lieder 73.

Boehm, Gustav, Nov., ✪, Red. d. „N.-Y. Herold". Hoboken, N. Jersey, Am., Post Office Box 3. (Wien $^{28}/_{8}$ 54.) **B**: Die rote Lene 78, 2. A. 96; Charakterstiftsch 78; Verfehlt. Beruf 96; Kündende Frauen 96; Herzblut 96. ()

Böhm, Johann, 🅱, Sem.-Oberlehrer a. D., Magistr.-Rat u. Red. Altdorf, MFr., Bay. (Pyrbaum b. Neumarkt i. O. $^{4}/_{11}$ 37.) **B**: Die pädagog. Gymnastik als Grundl. f. d. bayr. Wehrmann 67; Kurzgef. Gesch. d. Päd. 71, 8. A. 99; Statist. Handb. 72; Schulaufsicht u. Lehrerbildung in Bayern (anon.) 74; Bayr. Volksschulwesen 74; Organisat. d. Volkssch. 75; Disciplin d. Volksschule 76, 2. A.; Lehre v. d. Schul-Disciplin 77; Zeichnende Geometrie, 4. A. 99; Gesch. der Pädagogik, m. Charakterbildern 78/79 II, 2. A. 93; D. erste Unterricht im Turnen 80; Grundr. d. Erziehgs- u. Unterrichtslehre 91; Prakt. Unterrichtslehre 81, 3. A. 96; Prakt. Erziehungslehre 81, 3. A. 96; Martin Luther als Erzieher 83; Leitf. d. Gesch. d. Pädagogik 83, 2. A. 92; H. Brauns Dorfschule 83; Altdorfer Seminar 84; Karl Kehr 85; Beschreibung u. Gesch. d. Stadt Altdorf 88; Führer d. Altdorf u. Umg. 88; Gesch. d. Hopfenbaus i. Altdorf 89; Altdorf u. s. Festspiel 94; Die Eichstädtische Normalschulordg 97. **H**: Taschenkal. f. Lehrer 75—99; Blätter f. d. Schulpraxis 90—99.

Böhm, Leonh. (Pf. zuw. L. Néray), 🅦, **Ue**: USerb. Rum., emer. Bürgermeister. Ung.-Weißkirchen, Verschetzerstraße 1192. (ebda $^{25}/_{11}$ 33.) **B**: Gesch. d. Temeser Banats 61 II; Spezialgesch. Süd-Ung. 67 II, 3. A. 91 ff.; Topogr.-önolog. Skizze Ung.-Weißkirchens 67; D. Weinberge Weißkirchens; Monographie v. Weißkirchen 71, 3. A. 97; Genealog. d. Fam. Böhm 84. ()

Böhm, Mart. (Pf. Gust. Braun), ✪, Red. d. „Neuen Welt". Berlin SW, Wilhelmstr. 139. (Breslau $^{4}/_{12}$ 44.) **B**: Bettelstud. von Berlin; Anna zu dir ist mein liebster Gang; Unf. Soldaten; Rattenfänger v. Hameln; Geschund. Raubritter; Tugend od. die Knalleffekte d. Natur; Mein Kaiser 90 Jahre; Kornblumen d. Kaisers; Das ganze Deutschld soll es sein; Parodien: Quitzows Ehre, Fall Blumenthal, Haubenlerche, Sodoms Ende, Räuber, Faust, Cavalleria rusticana, Ring der Nibelungen ꝛc.

Boehm, Moriz, CP., Journ., Red. des „Ill. Wiener Extrabl." Wien IX, Porzellangasse 49 a. (ebda $^{1}/_{5}$ 51.) ()

Boehm, Otto, 🅱, Dr. phil., Prf. Wisman. (Nieder-Guhrig $^{17}/_{1}$ 47.) **B**: Methodb. d. dtsch. Unterr. 78; Dtsche Aufsätze f. d. Unt.-u. Mittel-Kl. 80, 2. A. 96 u. 98; Deut. Gramm. 82, 2. A. 87; D. deutsche Volkim Lied, Ged. 84; Frz. Uebungsb. 85, 2. A. 87; Dispositionen zu deutschen Aufsätzen 94.

Boehm, Rudolf, Dr. med., Sanit.-R., Prf., Dir. d. Pharmakolog. Instituts a. d. Univ. Leipzig, Egelstr. 10 II. ($^{28}/_{10}$ 41.) ()

Böhm, Wenzel, Bürgerschr. Lehr. Eger Böhm. (*) [Prag, Pflastergasse 5. (*)

Böhm, Wenzel Hermann, Bahnbeamt.

Böhm, Willibald, 🖉, Volksschriftsteller, Lehr. Budweis, Reichsstr. 4. (Wodnian $^{29}/_{10}$ 75.) **B**: Sie schreiben?! Bild. u. Erz. 97; Aus dem Böhmerwalde, Volkserz. 98.

Böhm-Bawert, Eug. v., 🅱, Dr. jur., o. Hon.-P., WGeh.-R., Minister a. D., Sen.-Präs. am oberst. Verwalt. Ger. Wien III, Beatrixgasse 14 B. (Brünn $^{12}/_{2}$ 51.) **B**: Rechte und Verhältnisse v. Standpunkt d. volkswirtsch. Güterlehre 81; Gesch. u. Kritik d. Kapitalzins-Theorien 84; Positive Theorie d. Kapitals 89.

Böhm v. Böhmersheim, Aug. Edl., 🅱, ▲, Dr. phil., ThSchD. Wien IX, Mariannengasse 21. (ebda $^{27}/_{4}$ 58.) **B**: Führ. durch d. Hochschwabgruppe 81, 2. A. 96; Einteilg der Ostalpen 87; Steiner Alpen 93; Katalog d. K. K. Histor. Hofmuseums 97.

Böhme, Alwin (Pf. Wosmos), FG., 🅱, 🖳, 🅱, Verkehrswesen, Postwertzeichenkde, Reiselitt. 🖉. Braunschweig, Königstieg 2 p. (Schönwalde $^{3}/_{11}$ 57.) **B**: Am Wege aufgelesen 79; Ende trägt d. Last 80; Ortsu. Verkehrs-Lexikon v. D. Reich 96; Führ. durch Braunschweig 98; Führer durch den Elm 99, Solling 99 u. Wolfenbüttel 99.

Böhme, Ernst Robert (Pf. E. Zieber), 🖉, 🅱, 🖉, ⚙, ♣, ✈, ✈, ▲, Journ., Inh. eines Export- und Handels-Auskunfts-Bureaus. Leipzig-Reudnitz, Elsastr. 16 p. (Heidenau i. S. $^{16}/_{8}$ 59.)

Böhme, Johs., Kulturꝏ, Dr. phil., OLehr. Hamburg, Papenstr. 9. (Unterneusulza $^{26}/_{2}$ 59.) **B**: De Theophrasteis quae feruntur peri semeion excerptis 84; Herder u. das Gymnasium 90; Lessings Stellung z. Judentum (Pf. Dominicus) 94.

Böhme, Walther Theod., klass. Ψ, 🅱, Dr. phil., OLehr. Schleiz, Walthers Fabrik. (Gera $^{31}/_{12}$ 58.) **B**: Dexippi fragmenta 81; Quaestionum Thucydidearum capita selecta I 88: Nepossätze zur Einübg b. lat. Syntax 89; Erläuter. z. d. Meisterwerken d. dtschn Dichtkunst, I—IV 90 f.; Heinr. Reuß als Feldhauptmann d. Nürnberger 92; Katalog d. Schulbibliothek 93;

Erläuterungen zu Uhlands Ernst von Schwaben 96; D. Durchzug d. Salzburger Emigranten durch das Reußenland 96; Uhlands Ludwig d. Bayer 97; Lessings Nathan 97; Aufgaben aus dem altdtschn Lehr- und Lesestoffe 97; Ein Jahr Unterr. i. d. lat. Grammatik 98; Körners „Zriny" 98.

Böhmer, Eduard, D., Dr. phil., emer. UP. Lichtenthal b. Baden 22. (Stettin $^{24}/_{5}$ 27.) **B**: De pantheismi nomine 51; Inedita v. Spinoza 52; De apocalypsi Joannea 54; Ueb. Joh. Apok. 55; Genesis hebraice 90; Valdesso, Considerazioni 61; D. erste Buch d. Thora 62; Franziska Hernandez 65; Dantes Monarchie 65; Dantes Vulg. eloq. 67; Valdesso, Cinque trattatelli 70; Die Provenz. Poesie d. Gegenwart 70; La chanson de Roland 72; Epistolae Jo. Sturmii et Hispanor. 72; Spanish Reformers 74|83 II; Inedita v. J. Valdés 80 III; dessen Kinderlehre in 8 Sprachen 83; Constantino Sermones 81; Kommentar z. Pauli Römerbrief 86; Pindars Sizil. Oden m. Prosaübers. 91. **H**: d. Zeitschr. Damaris (m. L. Giesebrecht) 64, 65; Roman. Studien 71—95 VI.

Böhmer, Frl. Emma, Nov., Roman. Berden, Holzmarkt. (Lüneburg $^{22}/_{3}$ 61.) **B**: Im Rechten die Ehre, R. 97; Margaret, R. 98; Sehnsucht, R. 98.

Böhmer, Frau Hedwig, Lichtenthal b. Baden 22. (Nastenburg $^{25}/_{3}$ 39.) **Ue**: Katharine Edward, ein Missionsleben 69; Valdés, Betrachtungen 70; Dersf., christl. Grundlehr. 70; Enzinas Denkwürdigkeit. a. d. Lat. 93, 2. A. 97.

Böhmer, Leopold, ✠, Cöln Rh., Hansaring 115. (Bexten, Lippe $^{12}/_{3}$ 14.) **B**: Für Kaiser u. Reich, G. 90. ()

Böhmerle, Emil, (k.), ♣, Forstmeister u. Vorst. d. k. k. Forst- u. Domänenverwaltg Purkersdorf b. Wien, Red. d. „Frommeschen Forstl. Kalendertasche", „Kal. d. Vereins f. Güterbeamte in Wien". Purkersdorf b. Wien. (Schwarz-Kosteletz $^{10}/_{4}$ 53.) **B**: Tafeln z. Berechnung der Kubikinhalte stehend. Kohlmeiler, d. Kohlenausbeute u. des Festgehalts geschichteter Hölzer 77; D. waldtrock. Holz in Bezug auf dessen Festgehalt 79; Beiträge z. Pensions- u. Mortalitätsstat. d. land- u. forstwirtsch. Beamten und Diener 81|90; Der Hainburger Herrenwald 89; Wirtschaftstabellen 91; D. Hauptlebensmomente des Haar- u. Federwildes, dann dessen Schon- u. Schußzeit i. Oesterreich-Ungarn 95.

Böhmerle, Karl, ♣, Mitred. d. „Zentral-Blattes f. d. ges. Forstwes.", Adjunkt d. öst. forstl. Versuchsanst. Mariabrunn-Wien. (Steinitz, Mähren $^{31}/_{10}$ 51.) **B**: Zuwachs a. geharzten Schwarzföhren 85; A. Freih. von Seckendorff-Gudent 87; D. forstlichen Versuchsarbeiten und ihre Ausführung in der Wirtschaftspraxis 94; Ueb. die Vornahme von Durchforstungs- und Lichtungszuwachsversuchen 95; Versuche über Bestandesmassenaufnahmen 98.

Böhmert, Viktor, ✠ u. Statistik, G.-RegR., o. ThSchP. **H**: d. „Arbeiterfr.", „Sozialkorresp.", „Volkswohl", „Helfer" u. d. „Volkswohlschrftn". Dresden, Hospitalstr. 4. (Quesitz b. Leipzig $^{23}/_{8}$ 29.) **B**: Briefe zweier Handwerker 54; Freih. b. Arbeit 58; Geschichte der Bremer Schusterzunft; Beitr. z. Gesch. d. Zunftwesens 61; Sozialismus u. die Arbeiterfrage 72; Arbeiterverhältnisse u. Fabrikeinrichtungen d. Schweiz 73; Gewinnbeteiligung 78; Pf. v. Roßwein 86; Armenwesen in 77 dtsch. Städt. 86; Armenpfl. 90; K. sächs. statist. Büreau 1875|90 91; Bestrebungen z. Veredlg d. Volkserholungen 93; Eine deutsche Stadt (Roßwein) u. ihre wirtsch. u. soz. Entwicklung von 1834—1894 95; D. dtsche Handwerk und die Zwangsinnungen 96; Handelshochschulen, 2. A. 97. **Mith.**: Handbuch f. Gemeinnützigkeit. ()

Boehn, Max U. v., Roman. München, Amalienstr. 77. (Potsdam $^{5}/_{2}$ 60.) **B**: Ave Maria, R. 85; Stella Matutina, R. 87. ()

Böhncke, Aug. Ferd. Fr., GDA., ⊙, ✠, Telegr.-Dir. a. D. Freienwalde a. O., Brunnenstr. 48. (Königsberg, Pr. $^{6}/_{12}$ 18.) **B**: Das schöne Mädch. a. Dom, Dr. 51; Rache, Dr. 67; Schill od. Tapferkeit u. Treue, Sch. 81; Anna Juliane, Dr. 82; Geschichte der Stadt u. d. Gesundbrunnens Freienw. a. O.; Die Briefe des Königs, Dr. 90. ()

Böhnke, Herm. Jul., ✠, GOLehr. Oldenburg, Gr. (Danzig $^{22}/_{3}$ 42.) **B**: Geb. 65; Kriegsklänge 66; Bilder a. Danzigs Vorzeit 68; Zollern u. Quitzow, D. 75; Friedr. d. Große u. s. Heer 82; Ballade 82; Kaiserlieder 90; Tannenrauschen 91; Ralf, lyr. Dichtg 93. ()

Böhringer, Paul, Kirchen♛, Hauptpfr. zu St. Peter, Lic. theol., UP. Basel, Peterskirchpl. 8. (Glattfelden $^{1}/_{9}$ 52.) **B**: Gregoire 78; Väter d. Papsttums 79; Käthe, Frau Luthers 88. **Mith**: Theol. Jahresbericht 81—96 XVI.

Böhtlingk, Arthur, ♛, Dr. phil., ThSchP. Karlsruhe i. B. (St. Petersburg $^{31}/_{5}$ 49.) **B**: Holländ. Revolution 1787 u. d. dtsche Fürstenbund 74; Nap. Bonaparte 78|80 II; König Konrad 82; Franz v. Sickingen, Dr. 83; Nap. Bonaparte u. d. Rastatter Gesandtenmord 83; Die beiden ersten dtsch. Kaiser 88; Festrede z. Bismarckfeier am $^{1}/_{4}$ 90; Gesch. u. Litter. 92; D. Rastatter Gesandtenmord vor d. Karlsruher Schöffengericht 95; Z. Rastatt. Gesandtenmord, ein Vademecum f. d. H. Archivrat K. Obser 2c. 95; D. Begründung des Reiches 96; Wilh. der Glorreiche, zur Centenarfeier 97; „Offerner Brief" an Dr. Wilkens, Eisenbahn-

frage 97; Luther und J. Loyola 97. ()

Böhtlingk, Otto, Oriental. **Ue:** Ind. W. russ. StaatsR. Leipzig, Langestr. 22. (ebda $^{30}/_5$ 15.) **H:** Sanskritwörterb. i. kurzer Fassg. **Ue:** Kalidasa, Çakuntala 42; Ind. Sprüche 70|73; Mrk ckc hathaika, d. i. d. irdene Wägelchen, Sch. 77. ()

Boelitz, Martin, ✉. Berlin W, Bayreutherstr. 10|11. (Wesel $^{10}/_5$ 74.) **B:** Aus Traum und Leben, Ged. 96.

Bölsche, Wilhelm, Naturwissensch., ✎, Aesthetik, Roman. Berlin-Friedrichshagen, Ahorn-Allee 19. (Cöln $^2/_1$ 61.) **B:** Paulus, R. 85; Zauber d. Königs Arpus, R. 87; Naturwiss. Grundlagen der Poesie 87; H. Heine 87; Mittagsgöttin, R. 91; Entwicklungsgesch. d. Natur 93|96; Darwin 98; Liebesleben in d. Natur 98. **H:** Heine, Werke 87, 2. A. 92; Hauff, Werke 88; Humboldt, Ansichten der Natur 92; Uhland, Werke 93.

Bömer, Alois, Ψ, Dr. phil., Hilfsbibl. d. Paul. Bibl. Münster i. W., Engelstr. 30 c. (Immichenhain $^{31}/_7$ 68.) **H:** Jos. Murmellius, Ausgew. Werke 92 f. V. **B:** De corruptione vocabulorum natura iambicorum Terentiana 91; D. latein. Schülergespräche der Humanisten 97.

Bömly, Carl, **Ue:** FE, Dramaturg. Regensburg, C. 2 I. (Würzburg $^{13}/_3$ 68.) (*)

Bönnecken, Heinr., ✗, Dr. med., a. o. UP., Deutsche Univ. Prag, Wenzelsplatz 66. (Crefeld $^{24}/_{11}$ 62.) **B:** Ueber Unterkieferprothese 93.

Boer, Gerhard ten, f. A. R. Klaußmann.

Börckel, Alfr., ✪, ✉, Hofrat u. Bibliothk. Mainz, Fischthorplatz 16. (ebda $^{14}/_{11}$ 51.) **B:** S. Rhein, Ged. 78; Inko, der Huronenhäuptlg. Dr. 80; Frauenlob, 2. A. 81; Fürstl. Minnesänger d. Manesseschen Liederhandschr. 82; Gutenberg, Dr. 83; Philos. von Sanssouci, Dr. 85, 2. A. 86; Strandlieder, Ged. 85; A. Walpod, Dicht. 87; Mainz. Gesch.-Bilder 90; Histor. Festspiel z. 100. Stiftungsfest d. Inf.-Regts. 118, 2. A. 91; A. Lux 92; Mein Liederbuch, G. 93; Hessens Fürstenfrauen 96; Gutenberg 97.

Börker, W., ✪, Lehrer. Braunschweig, Bankplatz 2. (ebda $^{23}/_7$ 69.) **B:** In Glück u. Not deutsch bis z. Tod, Festsp. 90, 2. A. 93; Weihn.-Märchen, W.-Sp. 90; Im Wandel d. Zeiten, Festsp. 94. ()

Börner, Heinr., ⅄, Naturw., ✉, Dr. phil., RealGDir. Elberfeld, Herzogstr. 39. (Siegen $^{24}/_4$ 46.) **B:** Turnstunden für nied. u. f. höh. Schulen 76; Lehrb. z. Einführg i. d. Geometrie 79; Geometr. Anschauungsu. Zeichenunt. 87; Vorschule d. Chemie u. Mineralogie 95; Physikal. Unterrichtswerk: I. Vorschule d. Experimentalphysik, 2. A. 96: Leitfaden ders., 3. A. 97 II; Grundriß d. Physik 96; Lehrb. ders. 94, 2. A. 98.

Boesch, Hans, Kulturϕ, 2. Direkt. des German. Nat. Mus. Nürnberg, Ludw. Feuerbachstr. 12. (Ansbach $^{2}/_{8}$ 49.) **B:** Katalog der i. germ. Mus. befindl. Bronzeepitaphien 91; Katalog d. im germ. Mus. bef. geschn. Holzstöcke v. 15.—18. Jahrh. 92|94 II; Gesch. d. Maschinenbau-AktG. Nürnberg 95; Die Bronze-Epitaphien der Friedhöfe zu Nürnberg 97; Ein südd. bürgerl. Wohnhaus vom Beginne des 18. Jahrh. 97.

Boesen, Jean, f. Rud. Liebisch.

Boesser, Jul. (Pf. Jul. vom Hag), ✉, Nov., techn. Wissensch. **Ue:** F. u. Neuprovenç. Cöln a. Rh., Sionsthal 10. ($^{8}/_7$ 42.) **B:** Nouveau Parnasse franç. 80, II; Poètes Contemporains 81; Don Juan i. d. Klemme, L. 82; Langage des fleurs 85.

Böttcher, Ernst Friedrich, Kantor. Lengenfeld i. V. (Waltersdorf, S.-Weimar $^{11}/_4$ 46.) **B:** Populäre Harmonielehre 93, 2. A. 98.

Böttcher, Karl, ✪, ✎, Roman, Nov. Südende-Berlin, Bahnstr., Villa Vorwerk. (Dennheritz $^{12}/_5$ 52.) **B:** Bunte Skizz. 76, 4. A. 77; Dtsche Dichterhelden 76, 2. A. 77; Liebeswogen 77, 2. A. 79; Lustige Briefe 80, 2. A. 80; Aus meiner Wandermappe 81, 2. A. 84; Allerhand Herzensfachen 82, 2. A. 84; Frau m. d. Bügeleisen, Parodie, 84, 4. A. 85; Karlsbader Schlendertage 85, 2. A. 86; Brunnengeister 86, 2. A. 87; Pädagog. Karrière 86, 4. A. 87; Vier neue Kapitel z. päd. Karrière 86, 4. A. 87; Päd. Beschwerdebuch 87, 4. A. 87; Schaufspieler-Eitelkeit 87, 2. A. 88; Sünden uns. Zeit 88, 4. A. 88; Verleumdungsfeuche 89, 4. A. 90; Sommerfahrten 90; Streik! Sch. 90; Ausgewiesen, Sch. 91; Eine Orientfahrt; Z. Nordkap—zur Mitternachtssonne; Chicago, Weltausstellungsbriefe 93; Wegen Preßvergehen 95; Von sonnigen Küsten 95; Prosit! L. 96; Rund um Afrika 97; Aus geweihten Landen 98; A. Studien-Pfaden 98.

Böttcher, Martin, LB., Nov., ✉, Skizze, Essay, ✉, Hamburg-Eimsbüttel, Eichenstr. 87. (Tislund $^{12}/_3$ 59.) **B:** Handreichung f. d. Bibelfestund i. d. Volks- u. Mittelsch. 95, II; Lebet den Kindern, Prakt. Ratgeber f. Eltern u. Erzieher 98.

Boettcher, Frau Mathilde v. (Pf. Tante Alice) Jugendschr., W. Staatsrätin, Prof., Exc. Jurjew (Dorpat), Techelfersche Str. 5. (Mitau $^{8}/_{11}$ 40.) **B:** Kleine Schelme, Lust. Gesch. a. dem Familienleben d. balt. Lande 84; Im Morgensonnenschein 87.

Böttcher, Maximilian (Pf. Hans v. Unruh), ✪, Nov., ✉. Berlin NO, Elisabethstr. 34. (Schönwalde $^{20}/_6$ 72.) **B:** Bilder d. Lebens, N. 92; Sie liebt! Sch. 92; Flugsand, G. 93; Weltuntergang, Sch. 94; A. Adams Tagebuch, Nov. 94; Friedrich d. Große, Hist. Sch. 94; Wohnung z. vermieten, L. 95; Um Arthurs Bart, L. 95; Die tanz. Samoanerin, Schw. 96; Der große Haufe,

L. 96; Frisch gewagt ist ganz gewonnen, L. 96; D. große Los, Volksst. 96. ()

Böttger, Fräul. Clementine (Pseud. S. Melnec), Nov. Dornholzhausen bei Homburg v. d. H. (Bremen $^{22}/_{6}$ 48.) **B**: D. Gouvernante, 2. A. 88; Glückträume 89.

Böttger, Herm. Jul., BB., Dr. phil., Chef.-Red. d. „Pharmazeut. Ztg." Berlin-Großlichterfelde, Potsdamerstr. 34. ($^{28}/_{8}$43.) **B**: D. Apothekengesetzgeb. d. Deut. Reich. u. d. Einzelstaat. 80 II; Gesch. d. deut. Apothekenreformbewegg 82; D. reichsgesetzl. Bestimmgn über den Verkehr mit Arzneimitteln, 2. A. 94; D. preuß. Apothekengesetz. 98.

Böttger, Franz (Pf. Albrecht Voigtländer; Willibald Poltermann), Humor, Satire, ✍. Berlin NO, Elbingerstr. 26. (ebda $^{24}/_{1}$ 67.) **B**: Kinkerlitzkens; Berliner Grütze Frips, Feist u. Jammer 93. ()

Böttger, Hugo, PA., ✍, ✉. Berlin-Steglitz, Filandastr. 34. (Osnabrück $^{21}/_{7}$ 63.) **H**: Burschenschaftliche Blätter, Weltmarkt. **B**: D. Programm d. Handwerker 93; F. d. Handwerk 93; D. Bauschwindel 94; Z. Bekämpfung d. unlaut. Wettbewerbs 95; Was ist d. Konkurrenten verboten u. erlaubt? 96; Was der Kaufmann vom neuen Handelsgesetzbuch wissen muß 97; Gesch. u. Kritik d. neuen Handwerkergesetzes 98.

Böttger, Frl. Lucie, PA., Sekr. bei Dr. Kruse, Büdeburg.

Boetticher, Adolf Gustav, Archäolog, Kunstℌ. ✍. Königsberg, Pr., Ziegelstr. 13 b. (Blumberg b. Berlin $^{12}/_{12}$ 42.) **B**: Olympia, d. Fest u. s. Stätte 83, 2. A. 86; Auf griech. Landstraßen 83; Akropolis von Athen 88; Inventarisd. Bau- u. Kunstdenkm. d. Prov. OPreußen I: Samland, II: Natangen 92, III: Oberland 93, IV: Ermland 94, V: Littauen 95, VI: Masuren 96, VII: Königsberg 97, VIII: Aus der Kulturgesch. Ostpreußens 98.

Boetticher, Ernst (Pf. Otto v. Weiler), Archäologie, Kunst u. Kulturℌ, Länder- u. Völkerkde, Reiseber., ✍, Hptm. a. D. Berlin-Groß-Lichterfelde, Drakestr. 4. (Düsseldorf $^{30}/_{12}$ 42.) **B**: La Troi de Schliemann une nécropole à incinération 80; Hissarlik wie es ist 90; Schliemanns Troja u. Virchows Forschung 93; Troja im Jahre 1894 94.

Böttticher, Georg (Pf. C. Engelhart), PA., Zeichner u. Schriftsteller f. Kunstgewerbe, Humorist. Leipzig, Poniatowskistr. 12 p. (Jena $^{20}/_{1}$ 49.) **B**: Brief üb. Jena 76; Schulerinnergen 77; Absonderl. Gesch. 78; Originalkomposs. zu Flachmustern 79; Boshaftes von d. Gattin u. Schwiegerm. 81; Schülernovellen (m. B. Blüthgen) 86; Schilda, Verse e. Kleinstädters 89; D. Chin. Buch 89; Tischkarten 89; Schmurrige Kerle 90, 2. A. 93; Hrn Dietchens Erz. u. a. dialekt. Hum. 90; D. Landpartie 90; D. Schweinskarbonade (Travestie auf Tolstois Kreuzersonate) anon. 90; Tischkarten; Fidele Geister; Harml. Glossen, Schmetterlinge 91; Wunderhold 92; Der deutsche Michel, Dichtg. 92, 4. A. 93; Wie die Tiere Soldaten werden wollten 92; Allotria, hum. Geb. 93; Heit. Tafelkarten 93; D diese Kinder, G. 94; In die Sommerferien, Jugendschr. 94; Vom Hunde, der Soldat geworden, Jugendschr. 94; Vom Kater der den Schweif verlor, Jugendschr. 94; Das lustige Jena 95; Neue Allotria, Geb. 95; Bunte Reihe, Hum. 96; Weiteres Heiteres, G. 97; Meine Lieben, Erz. 97, 2. A. 98; Balladen, Legenden u. Schwänke 98; Sophia Dorothea, Sch. 98; Der späte Gast, L. 98.

Boetticher, Gotthold, d. tsche Ψ, Dr. phil., Prf., Vors. d. Gesellsch. f. deutsche Ψ. Berlin NW, Alt-Moabit 91/92. (Wahlhausen $^{26}/_{5}$ 50.) **B**: Ueber d. Eigentümlichkeiten d. Sprache Wolframs 76; Wolfram-Litt. seit Lachmann 80; Parzival v. Wolfram v. E. 85, 2. A. 93; D. hohe Lied v. Rittertum 86; Deutsche Schulgramm. 96. **H**: Goethe, Egmont 89; Clavigo 95; Kleinere Schriften z. Kunst u. Litt. 96; Schiller, Philos. Schriften 96; Briefe 97; Denkmäler d. ält. dtsch. Litter. s. die Schule 89 ff.; Hilfsbuch für den Relig Unterr. 95.

Boetticher, Paul, Red. d. „Königsb. Allgem. Ztg." Königsberg, Pr., Münchenhofstr. 13. (Rogasen $^{11}/_{3}$ 53.)

Böttinger, Henry T., ✍, Reisebeschr., Dr. phil., Fabrikdir., M. d. Pr. Ldt. Elberfeld. **B**: Durch 360 Längegrade, Tagebüchl. 90.

Boettner, Jhs, Chef-Red. d. „Prakt. Ratgeber i. Obst- u. Gartenbau". Frankfurt a. O., Gr. Müllroserstr. 26. (Greußen $^{3}/_{9}$ 61.) **B**: Die Obstweinbereitung 81, 5. A. 94; Gärtnerische Betriebslehre 84; Lehre der Obstkultur 85; Praktische Gemüsegärtnerei 89, 2. A. 98; Gartenbuch f. Anfänger 95, 3. A. 99; Lehrbuch d. Spargelbaues 97; Unsere besten Obstsorten 96; Prakt. Lehrbuch des Obstbaues 98.

Bogler, Wilh., BP., Red. d. „Nationalztg". BerlinW, Motzstr. 19. ($^{18}/_{8}$ 54.)(*)

Boguslawski, Alb. v. (Pf. Fr. Wernau), ⚔, Roman, **Ue**: F, Gen.-Lieut. z. D. BerlinW, Bayreutherstr. 17 a. (ebda $^{24}/_{12}$ 34.) **B**. Kind. d. Vaterlands, R. (v. Fr. Wernau) 76; General Dumouriez 78; Notwendigkeit d. 2jähr. Dienstzeit, 1./4. A. 91; D. Krieg u. s. Bedeutung f. Staat u. Volk 92; Die Parteien u. d. Heerwesen 92; Landwehr v. 1813/93, 93; Reichstag u. Heer 93; Krieg d. Vendée geg. d. franz. Republik 1793 bis 1796, 94; Entwickelg der Taktik; Taktische Folgerungen aus dem Kriege 1870/71; Der kleine Krieg; D. Fechtweise all. Zeiten; D. Heere u. Flotten d. Gegenwart. I: Deutschland. Das Heer. 96; Ehre u. Duell 96;

Aus bewegten Zeiten, N. u. St. 97; Betrachtgn über Heerwesen u. Kriegführg 97; Aus bewegten Zeiten, Nov. u. Skizzen 97.

Boh, Felix Fr. Wilh. (Pf. Dr. B. von Brauns), ✍, Politik, Kultur ✍, ◉, Dr. phil., Privatgel. Dresden, Ludwig Richterstr. 7 II. Braunschweig [18]|11 44.) **B:** Ueb. die Prinzipien d. Demokratie i. d. V. Staaten Nordam. 70; Alte u. neue Litt. in ihrer versch. Stellung z. Unterricht 73; D. Kulturseite der Binnenmeere 80; Deutschlds westl. Nachbar 86; D. Konservatism. u. d. Judenfrage 92; König Alberts v. Sachsen Leben, Festip. 93; Wider den Boykott, das neue Kampfmittel d. Sozialdemokratie 95; Bismarck-Hymne, Männerchor 95; Schneewittchens Hochzeit, Märchenoper 98; Das doppelte Gesicht d. Sozialdemokratie 98; Wider die Gegner der Politik unf. nation. Sammlung 98; D. Sozialdemokr. u. ihre Fühlung m. Frankr. 97; Sozialpolit. und konserv. Weltanschauung 98.

Boh, Frau Minni, geb. Ankele, ✌, ✿, Märchen. Dresden, Ludwig Richterstr. 7 II. (Geestemünde [11]|7 58.) **B:** Ein Flug durchs Zauberland, 12. Origin.-Märch. 90; Sie will zur Bühne, L. 93; Im Nixenschloß, dram. Weihn.-Märch. 96; Treu vereint, D. 96.

Bohatta, Hanns, klass. u. orient. Ψ, Dr. phil. Amanuensis d. U. Bibl. Wien III, Gärtnergasse 20. (ebda [2]|12 64.) **B:** Prakt. Gramm. der japan. Sprache 92; Erziehung u. Unterricht b. d. Griechen u. Römern 95; Engl. Chrestomathie 96.

Bohl, Aug., BP., Red. d. „Köln. Ztg" a. D. Bonn a. Rh., Joachimstr. 16. ([16]|12 51.)

Bohm, F., ✍, OLandesGerRat, Red. d. „Zeitschr. f. Internat. Privat- u. Strafrecht". Leipzig. ( )

Bohm, Fräul. Marie, Nov. Leipzig, Hospiz d. Marthahauses, Löhrstr. 9. (Prov. Posen [20]|10 49.) **S:** Magda, R. 95; Turmhanne, N. 96; Schutzhütte, N. 97. ( )

Bohn, Emil, Dr. phil., Musiklehrer. Breslau. (Bielau [14]|1 39.) **B:** Bibliogr. d. Musikwerke in d. Bresl. Bibl. 83; Festschr. z. Feier d. 25jähr. Bestehens d. B. Orchester-Ver. 87; D. musikal. Handschr. i. d. Stadtbibl. zu B. 90; 50 histor. Konzerte in B. nebst Bibliogr. des weltl. deutschen Liedes v. 1500—1640 93. ( )

Bohn, Franz, Roman, ✿. Frankfurt a. M., Beethovenstr. 61p. (Haarlem, Holl. [2]|2 49.) **B:** D. Fall e. Bankhauses 93; Gelöste Fesseln, Dr. 95. ( )

Bohrmann-Riegen, Heinr. (Heinr. Bohrmann), DDeSchG., GDA., PA., ✿, Nov., R. d. „Wien. Almanach". Wien I, Singerstr. 32. **S:** Letzte Babenberger, Tr., 2. A. 73; Sohn seiner Zeit, Sch. 70; Lady Esther, Sch. 72; Verlorene Ehre, Sch. 76; Majestät, L. 77; Löwenritt, L. 80; Spitzentuch d. Königin, Op. 80; Chevalier v. St. Marco, Op. 82; Prinz Gemahl, Op. 83; Schöne Kurfürst, Op. 85; Fürstin Nariskin, Sch. 88; D. Sklavenhändler, Op. 89; Idunna, Op. 89; Marinella, Op. 90; Pugatscheff, hist. Dr.; (mit C. Baron Torresani): D. Zuckerkontesse, L.; Osterhochzeit, Op. 93; Franz v. d. Trenck, Sch. 94; Beethoven, Sch. 94; Figaro b. Hof, Op. 95; Von zarter Hand, L. 95; (m. Graf Bombelles): Ein Traum, Sch. 95; Alt-Wien, Volksst. (m. Benj. Schiber) 96; Puxmamsell, Op. 96; Die Blinde, Sch. 97; Renata, Op. 97; Alle f. Einen, Sch. 98; Ein Uriasbrief, L. 98.

Bohrmann, Frau Marianne, DDeSchG., PA, Roman, Nov., ✍. Wien I, Singerstr. 32. **B:** In d. Steppe, Kulturbilder aus Rußland; D. Priorin, R. II; Die Brüder, R.; Schwarze Nächte, Erz.

Bohrn, Frl. Thesi, ✍, Nov. Wien III|1, Krummgasse 14. (ebda [18]|9 56.)

Bohs, Arnold, ✍, ◉, Nov., ✌, ✉, Dramaturg, Inh. des „Berliner Verlag von Werken dram. Aut. u. Comp." Berlin NW, Gartenstr. 174. (Memel [3]|7 56.) **B:** Kameraden; Auf d. Hofe, R.; D. Großnesse, Dr.; Im Unglück reich, Dr.; Vom Bann erlöst, Dr.; Sigismund, Op.; Nadeshda Nikolajewna, Dr.; Pro- u. Epiloge.

Bojanowski, P. v., ✿ Hofr., ✿ Bibliothekar d. großh. Bibl. Weimar. (Schwedt a. O. [24]|1 34.) **B:** Erstürmung d. Bastille 64; Gesehenes u. Geschriebenes 71; Carl August als Chef des 6. Kür.-Reg. 94.

Bojničić, Iw. v., ✍, Archäol., Dr. phil., Direkt. d. kön. kroat. Landes-Archives u. Univ.-Lektor. Agram, Archiv. (Valpo [24]|12 58.) **B:** Kroat. Revue 82; Geschichte Bosniens 85; Slavonien v. 10.—13. Jahrh. 84; Denkmäler d. Mythras-Kultus in Kroatien 87; Grammatik d. ungar. Sprache 89, n. A. 97; Siebmachers Wappenbuch: der Adel v. Kroatien 96; Verzeichnis der im kroat. Landtage 1557—1848 publizierten Adelsbriefe 96.

Bokelt, Dorus van, s. Th. Bertholdt.

Bolanden, K. v., s. Jos. Bischof.

Bolau, Heinrich, ✌, ✍, Dr. phil., Dir. d. Zoolog. Gartens. Hamburg. (ebda [17]|9 36.)

Boldt, A., ✉, Töchterschullehr. Elbing, Jakobstr. 3. ([17]|2 38.) **B:** Alt'm Nvatangsche; De Sproak en Kleed 77, 2. A. 93; Kaiser Wilhelm II. u. s. Lehrer 92; Elbinger Geistesleben im 19. Jahrh. 94. ( )

Bolhoevener, Karl, PA., ✍, **Ue:** EFI, Red. d. „Aus fremd. Zungen". Stuttgart, Kernerstr. 29. (Schwerin i. M. [14]|4 67.)

Bolin, Wilh., Litt. ✍, ✍, ✿, Essay, Bibliothekar, Dr. phil., Prf. Helsingfors. (Petersburg [2]|8 35.) **B:** L. Feuerbach 91; Spinoza 94. **Ue:** resp. ✣: Waliszewski, Peter d. Gr. 99.

Boll, Franz, Ψ, Dr. phil., Sekr. an der Kgl. Staatsbibl. München. ([1]|7 67.)

B: Studien üb. Claudius Ptolemäus 94.

Bolle, Gust. (s. G. Erdmann), SchG., ⊙, Rom., Gutsbesitz. Haus Ovelgünne bei Oeynhausen. **W**: Unsere Kolonien, R. 90; Sozial, R. 91; Th. Körner, Dr. 93; Von der Wartburg bis Friedrichsruh, Dr. 98; Seelenadel, Dr. 98.

Boller, Wilhelm, ◉, Dr. phil., ORealsch.-Lehrer. Frankfurt a. M., Finkenhofstr. 2. (ebda $5|_3$ 64.)

Bollig, Theod. H., (k.), ♔, Pfarr. Düsseldorf. (Thenhoven $4|_5$ 47.) **B**: Kirchenbau v. St. Jakob in Aachen 75; Ein liberaler Prof. 78; Kirche Christi 95. ()

Bolliger, Adolf, ✝, Dr. phil., o. UP. Basel. (Holziken $12|_4$ 54.) **B**: Problem d. Kausalität 78; Anti-Kant 82; Botschaft v. Gottesreich 88; Schriftprinzip der protest. Kirche 90; Beiträge zur Dogmatik u. Ethik 90; D. theoret. Voraussetzungen d. Gebets u. deren Vernünftigkeit 91. ()

Bollinger, Otto, ✗, Dr. med., o. UP., OMed.-R. München, Goethestr. 54. (Altenkirchen, Rheinpf. $2|_4$ 43.) ()

Bolm, Robert, ♆, Salzdahlum b. Braunschweig. **B**: Lustige Capprojaulen (plattd. Dichtg.) 97. ()

Bolte, Johs, ♔ d. Dramas u. d. erz. Dchtg, Dr. phil., GOLehrer. Berlin SO, Elisabethufer 37. (ebda $11|_3$ 58.) **B**: De monumentis ad Odysseam pertinentibus capita selecta 82; Hans Clauert u. Joh. Schönbrunn 88; Bauer im dtschen Lied 90; Die Singspiele der engl. Komödianten 93; D. Danziger Theater i. 16. u. 17. Jahrh. 95. Mart. Fr. Seidel 96. **H**: B. Krügers Spiel v. d. bäur. Richtern 84; Strickers Drama de dübesche Schlömer 88; Gnapheus, Acolastus 91; Naogeorgus, Pammachius 91; Mucedorus, übers. von L. Tieck 93; Betulius, Susanna 93; Val. Schumanns Nachtbüchlein 93; D. schöne Magelone, übers. v. B. Warbeck 94; Niederdeutsche Schauspiele älterer Zeit 95; Freys Gartengesellschaft 96; Wetzels Reise der SöhneGiaffers96; Macropedius, Rebelles u. Aluta 97; Montanus, Schwankbücher 98; Reinh. Köhlers kl. Schriften I 98.

Bolten, Max, s. Martin Beltz.

Bolten-Baeckers, Heinrich, ⊙, Dramaturg des Verlages Albert Ahn. Cöln, Friesenplatz 19 und Paris, Boulevard Montmartre 3. (Chemnitz $10|_4$ 71.) **B**: Neue Ganymed 94; Dornröschen 95; Venus auf Erden 96; Schloß im Mond 98; Bearbeiter von Lootse 95; Sturm auf die Mühle 95; Glockenspiel 96; Kleine Sämmer 96; Phryne 97; Zaza 98; Place aux femmes 98; La Culotte 98. *

Boltz, Aug., Sprachw., Dr. phil., Prf. **Ue**: a. b. Neuhellen. u. Russ. Darmstadt, Annastr. 20. (Breslau $26|_9$ 19.) **B**: Dtsch. Lesebuch für Russen 50; Grundriß d. dtschen Litt. 50; Held unf. Zeit 52; Handb. d. engl. Litt. (m. H. Franz) 52; Lied vom Heereszuge Igors gegen die Polowzer 54; A. d. Tagebuche. Jägers 55; Sammlung auserl. Romane u. Lustsp. zur Uebers. ins Russ., Französ. u. Dtsch. (m. Ritter) 59; Vorsch. d. Sanskrit 68; Ausgew. Fabeln d. Hitopadesa 68; Sprache u. ihr Leben 68; Beiträge z. Völkerkunde a. Wort u. Lied 68; Fremdw. 70; Werke in russ. Spr.: Lehrgang d. franz. Spr., 2. A. 52; — d. ital. Spr., 2. A. 81; — d. engl. Spr., 4. A. 79; — der deutsch. Spr., 3. A. 76; Lehrgang der hellen. (neugriech.) Spr. 81; Hellen. Sprache d. Gegenwart 82; D. hellen. Taufnamen 83; Land u. Leute in Nord-Euböa 84; Lieder v. A. Christópulos 84; Cyklopen, histor. Volk 85; N. Lehrg. d. engl. Sprache f. Deutsche I, 8. A. 93; II, III, 6. A. 84; Lehrg. d. russ. Sprache I, 5. A. 80, II. 5. A. 84; Hellen. Erzähl. I, 87; Hellenisch, d. allg. Gelehrtensprache d. Zukunft 88, 2. A. 90; D. Apollomythus. D. Engel u. ihre Verehrer 94; Vasantasena oder die Hetären im indischen Drama, Das Bedavolk in Gesamtverhältnissen 94; Linguistische Beiträge zur Frage nach der Urheimat der Arier europäer 95.

Boltzen, Alex. v., s. Franz Ludwig.

Boltzmann, Ludw., ∩, Dr. phil., o. UP., Hofr. München, Maximilianstr. 1 III. (Wien $20|_2$ 44.) ()

Bomhard, Frau Constanze (Pf. C. Hirundo), Roman, Nov., ♆, Würzburg. **B**: Die Giebinger, Erz. 84; Irmengard, Erz. 84; Chiemseelieder, G. 92; Erz. 96. (*)

Bondi, Georg, BP., Dr. phil., Verl.-Buchh. Berlin SW, Waterloo-Ufer 17. ($^{(16)}|_6$ 65.) ()

Bondy, Josef Adolf, PA., Cand. phil., ♆, ✓. Prag, Geistgasse 18. (ebda $^{23}|_7$ 76).

Mith: Moderne Dichtung I, II 97.

Bondy, Frau Ottilie, ◧, Frauenfrage, Präsid. d. „Wiener Hausfrauenvereins". Wien II, Praterstr. 58. (Brünn $^{26}|_7$ 32.) **B**: Frommes Haushaltungs- u. Merkbuch, 2. A.; Haus- u. Familienbuch 89; Die Besorgung des Kindes 97.

Bong, Rich., SchG., **H**: „Mod.-Kunst", „Z. guten Stunde" u. „Für alle Welt". Berlin W, Potsdamerstr. 88. (ebda $^{14}|_{11}$ 53.)

Bonin, A. v., geb. v. Zanthier (Pf. Hans Werder), Roman. Schönwerder b. Dölitz, Pommern. **B**: Junker Jürgen, R. 88, 4. A. 96; Circe, R. 89; Fee 89; D. wilde Reutlingen 91, 3. A. 96; Die Sonntagskinder 93, 2. A. 98; Waidmannsheil, R. 94; Schwertklingen, R. 96; Roland 98; Christophorus, R. 98.

Bonnet, J., Nov., archäol. Erzähl., Biogr., Vorträge, Predigt., Volksschr., Pfr. Stückenb. Potsdam, Post Beelitz. (Ornshagen $4|_6$ 43.) **B**: Ringende Mächte, 2. A.; Schweizer Robinson, 5. A.; Geisterb. v. Ro-

tenburg; Im Banne d. Löwen u. Heiligen; D. Brautkuß; Der entdeckte Schatz; Nach Amerika; Heys Biogr.; Ring u. Schwert, hist. R. 98.

Bonschab, Friedrich, Dir. der Bayr. Landwirtschaftsbank, München, Hefstr. 48 II. (Nonnenhorn b. Lindau i. B. 28/6 69.) **B**: Handb. der südd. Aktiengesellsch. 96/97 XIV.

Bonté, Hugo, (Pf. Rabe), ✍, Nov., Krit., Polit., Litt♆, Red. des „Salzb. Tagbl." Salzburg, Makartpl. 8. (Purkersdorf 18/8 73.) **B**: Weben u. Streben, G. 93; Deutsche Lyrik, Anth. 94; Dem Kanzler 95.

Bonwetsch, G. Nathanael, ✝, ♔, D., o. UP. Göttingen. (Norka bei Saratow 5.17/8 48.) **B**: Schriften Tertullians untersucht 78; Gesch. des Montanismus 81; Unsr. Reformat. Luther 83; Kyrill u. Methodius 85; Methodius v. Olympus I. Schriften 91; Studien zu d. Kommentaren Hippolyts z. Buche Daniel u. Hohen Liede 97; Das slawische Henochbuch 96; Hippolytus Werke I (m. H. Achelis) 97; Die Apokalypse Abrahams; D. Testam. d. vierzig Märtyrer 97. ()

Bookworm, Th., f. Ed. Ackermann.

Boor, Carl de, Ψ, Dr. phil., Prf., O.-Bibliothekar a. d. Kgl. und UBibliothek Breslau, Vorderbleiche 8. (Hamburg 24/8 48.) **B**: Fasti censorii 73; Nicephori opuscula 80; Theophanis chronographia 83/85; Theophyl. Simocattae hist. 87; Vita Euthymii 88.

Boos, Heinr., ♔, Dr. phil., o. UP. Basel, Kanonengasse 3. (Cannstatt 14/6 51.) **B**: Gesch. d. Stadt Basel im MAlt. 77; Th. u. F. Platter z. Sittengesch. d. XVI. Jahrh. 78; Urkundenb. von Aarau 80; Urkundenb. der Landsch. Basel 81/83 III; Quellen z. Gesch. von Worms 86/93 III; Gesch. d. Rhein. Städtekultur 97 f. II. **H**: W. Sommer 91 II.

Boos-Jegher, Eduard, ✉, Vorst. der Kunst- u. Frauenarbeits-Schule. Zürich, Mühlebachstr. 8. (Bad Weilbach 8/5 55.) **B**: Gewerbl. Lehrlingswesen 80; Ueber d. Einführg neuer u. Verbess. besteh. Industriezweige b. Schweiz 84; Wesen und Wert der Gewerbehallen u. Verkaufsstellen für das Handw. u. d. Kleingewerbe 85; Frauenarbeitsschulen u. deren Bedeutung für d. Schweiz 86; Wie kann den Bedürftig. des Frauengeschlechts Arbeit, somit Brot verschaft werden? 90; Gemeinnütz. Wanderstudien in Deutschld u. Skandinavien 91; Regelung b. Prostitutionsfrage in Zürich, 1. u. 2. A. 92; Frauenthätigkeit i. Amerika 94; Amerik. Volksschul. 94; Schlußbericht der Gewerbeausstellung Zürich 95.

Boos-Jegher, Frau, Frauenfrage, Zürich V, Mühlebachstr. 8. (*)

Bopp, Fritz, ✍. Bülach, Schweiz. (ebda 14/1 63.) **B**: Fallende Blätter, G. 91; Dämmerlicht, G. 92; Wolken u. Sterne, G. 2. A. 97.

Boppe, C. Herm., Red. d. „Freidenker", d. „Amerikan. Turnztg.", d. „Freidenker-Almanach" u. des „Amerik. Turnerkal." Milwaukee, 468 East Water Str. (Zug 21/8 42.)

Borchardt, Bruno, (Pf. Karl Wernher), VP., ✎, Naturwissenschaft, Dr. phil., Charlottenburg, Schlüterstr. 70. (Bromberg 17/11 59.) **B**: Wahrscheinlichkeitslehre 89; Grundriß der Physik 92. *

Borchardt, Carl, PA., SchG. Berlin W, Steglitzerstr. 64.

Borchardt, Felix, ✐, Skizzen. Dresden, Canalettostr. 12. (Berlin 57.) **B**: Lavaströme, SittenR. aus dem neapolit. highlife 96; Gilda, Ntte. 96; DieEcke, R. 96. ()

Borchardt, Oskar, VB., Handels- und Wechselrecht, Dr. jur., Assessor. Berlin SW, Französische Str. 32. (ebda 2/11 45.) **B**: Kommentar zur D. W. O., 8. A. 82; Wechselgesetze des letzten Dezenniums 83; Handelsgesetz b. Erdballs 83—87 V, I. 2. A. 84; D. portug. Handelsgesetzbuch vom 28/8 88, 93; D. argentin. Handelsgesetzb. v. 5/10 89, 95; D. brasilian. Fallimentsdekret vom 24/10 90, 95; D. japanische Handelsgesetzbuch vom 26/4 90, 96.

Borcherding, Friedrich, ♈, Lehrer. Begesack b. Bremen, Grenzstr. 5. (Gr. Minmelage 5/4 49.) **MitB**: Tier- u. Pflanzenwelt b. Süßwasser's (m. Dr. O. Zachariae) 91 II; Fauna Saxonica, Reptilien u. Amphibien 93; Molluskenfauna der nordwestdeutschen Tiefebene 83/89. ()

Borcherdt, Alb., Nov., Hum., ⊙, Dr. med. Auerbach, Hessen, Villa Monbijou. (Hamburg 18/8 42.) **B**: Bewerbungskämpfe, N. 86; Leibarzt f. fröhliche Zecher 87, 2. A. 89; Das lustige alte Hamburg I 89, II 90, 4. A. 91; Reichstagskandidat, L. 91; Hamburger Abende 98.

Borée, Albert, ⊙, Schausp. Straßburg i. E., Judengasse 36. **B**: Heil Straßburg; Schauspiel f. Götter; Thalia auf d. Landstr. 98, 2. A.; Kunst d. Schminken 98.

Borggreve, Bernard, ♣, ♈, ✍, Dr. phil., Prf., K. Forstinspektor, bis 1891 Dir. d. Forstakademie. Münden. Wiesbaden, Walkmühlstr. 3. (Magdeburg 6/7 36.) **B**: Vogelfauna v. Norddeutschld 69; Lehrb. f. Förster 71, 2. A. 75; Bericht üb. d. XIX. Vers. d. dtsch Ornithologen-Gesellsch. z. Cassel 72; Haide u. Wald 75, 2. A. 88; Vogelschutzfrage 78, 2. A. 88; Forstreinertragslehre 78; Gesetzl. Regelung d. Feld- und Forstpolizei 89; Holzzucht 85, 2. A. 91; Forstabschätzung 88; Verbreitung und wirtsch. Bedeutung d. wichtigsten Waldbaumarten in Deutschld 88; Waldschäden i. oberschles. Industriebez. nach ihrer Entstehung durch Hüttenrauch 95.

Borggreve, Frl. Emma, Volapükl. Wiesbaden, Walkmühlstr. 3. (Münden 2|5 69.) **Ue:** Storm, Immensee u. d. T. „Vienalat" 90.

Borght, Rich. van d., ✉, Dr. ph., ThSch.-P. Aachen-Burtscheid, Kaiser-Allee 115. (Potsdam 18|1 61.) **B:** Statistische Studien üb. d. Bewährung der Aktiengesellschaften 83; Das Deutsche Markenschutzgesetz v. d. Tribunal d. Reichs-Oh andels- u. d. Reichsger. 84; Ueb. d. Simulation b. d. Krankenkassen 86; Verteilung des Risikos in der Unfall- u. Alters-Vers. 88; Gutachten üb. d. Grundzüge z. Alters- u. Invaliden-Vers. 88; D. Einfluß d. Zwischenhandels auf d. Preise auf Grund der Preisentwicklung im Aachener Kleinhandel 88; Die wirtschaftl. Bedeutung d. Rheinschiffahrt 92; D. Verkehrswesen 94; Hist. of Banking in the Netherlands 96; D. Haftpflicht d. gewerbl. Unternehmer in Deutschl. 97; Umlage ob. Kapitaldeckungsverfahren bei obligat. Unfallversicherung 97; Die soz. Bedeutung der deutsch. Arbeiterversicherung 98.

?Borgmann, Wilh. (Pl. Cäl. Sauerland), (t.), hist. Romane, Reisebesch. ✉, ✍, ✉, Red. Boppard. (Cleve 6|7 49.) **B:** Eifelführer 86, 94, 97; Welkende Blätter aus 70|71 95, 97; L'Hirondelle (franz. Revolut. 1797) 78, 95; Jeanette, Gesch. Roman 1870|71 79, 95, 97; Gassi, R. 97; St. Goar m. Rheinfels 97.()

Borgstede, Frl. Elsev., FDS., Märchen, ✉, Skizzen. Berlin-Lichtenberg, Prinzenallee 17. (Seppini. Pomm. 10|3 66.)

Borgstede, Frl. Emmy v., FDS., Nov., Roman. Berlin-Lichtenberg, Prinzenallee 17. (Seppin in Pomm. 31|8 64)

Borinski, Karl, Litt. u. Sprach✍, Dr. phil., UDoz. München, Kaulbachstr. 58. (Kattowitz, Schles. 11|6 61.) **B:** Poetik d. Renaissance in Deutschl. 86; Grundzüge d. Systems d. artik. Phonetik. 91; B. Gracian u. d. Hoflitt. in Deutschl. 94; Gesch. d. Deutsch. Litt. 94 II in Kürschners Deutsche Nat.-Litt.; Deutsche Poetik 95, 2. A. 97; Ueber poet. Vision u. Imagination 97.

Bork, Heinr., ✉, Prof. a. Prinz Heinrich G. Berlin-Friedenau, Handjerystr. 30. (Posen 49.) **B:** Deutschlands große Jahre in Liedern 90.

Bormann, Edwin, ✉, ✆, Naturw., Sprachw. u. Humor, hochdtsch. u. sächsisch. Leipzig, Ranstädter Steinweg 42. (ebda 14|4 51.) **B:** Seid umschlungen, Million., Liederbuch 79; Mei Leipzig low' ich mir! Boëssieen 81, 7. A. 98; R. Fuchs, Kinderbuch 82, 3. A. 98; Schelmenlieder 83, 2. A. 90; Herr Engemann, 83, 3. A. 88; Leipz'ger Allerlei 84, 8. A. 95; Biff! Baff! Buff! 84; J nu heeren Se mal 85, 2. A. 89; Schwalbenbriefe 85, 19. A. 94; Schwalbenpostkarten 85, 31. A. 97; Die Tafelrunde 86, 14. A. 94; D. Büchlein „Komm mit mir" 86, 8. — 10. Tausd. 94; D. Büchlein von der schwarz. Kunst 86; B. Gamerun b. z. Schwanbeiche 87; Wohlbekomms 87, 7. A. 94; Ein jedes Tierchen hat sein Plätzerchen, Gedichte 87, 2. A. 89; Schatzkästlein 87, 10. A. 94; Eilpost 87, 15. A. 97; Liederhort, Prachtausg. 88, 4. Tausd. 95; 7 Einzelabteilungen dieses Prachtwerks 90; desgl. Textausgb. 88, 3. Tausd. 90; Blumen-Briefe 89, 6. A. 94; Blumen-Postkarten 89, 7. A. 93; Rebenblüten 90; Klingins land 90; de Säd'sche Schweiz u. das geliebte Dräsen 90, 5. A. 95; Der Gouverneur v. Tours 91, 3. A. 94; Jubel-Walzer 90; Strand-Grüße 91, 6. A. 93; Quellen-Grüße 91, 3. A. 92; Berggrüße 91, 4. A. 97; Ballfreuden 91; Darf ich bitten? 91; Poetische Speisezettel 91, 3. A. 96; Mei Frankfort low' ich mir! 91; Das Buch des Herzens 91; Buch v. Klaberstorche 92, 4. A. 96; Säd'sche Allerweltspostkarten 92, 7. A. 98; Liebesboten (Briefe) 1. u. 2. A. 93; Hans u. Gretel (Briefe) 1. u. 2. A. 93; Leibz'ger Lerchen 93; Lipsia-Briefe u. -Postkarten 93; Frohe Briefe u. Postkarten 94; Tinten-Briefe u. Postkarten 94; Heit. Tafellied-Tischkarten 94; D. Shakespeare-Geheimnis 94; D. Anekdotenschatz Bacon-Shakespeare's 95; Allerlei Liebenswürdigkeiten 95; R. Shakespeare-Enthüllungen 1. u. 2. Heft 95; The Shakespeare-Secret 95; Lang ist's her! Briefe u. Postkarten 96; Humorist. Hausschatz 96; Durstige Postkarten 97; Schnadahüpfl-Postkarten 97, 2. A. 98; Gemietliche Postkarten, 1. Serie 97, 17. A. 98; Der Kampf um Shakespeare, Märchendrama 97; D. Komödie d. Wahrheit, Lustspiel 97; D. hist. Beweis der Bacon-Shakespeare-Theorie 97; Gemietliche Postkarten II. Serie 98; Lustige Leutchen (Postkarten) 98; Ansichts-Postkarten ohne Ansicht 98; Sonnenschein-Postk. 98; Regen-Postk. 98; Vivat Postkarte 98; Shakespeares Debut 1598, 98.

Bormann, Georg, ✉, Roman, Dr. phil., OLehrer a. d. Charlottenschule. Berlin W, Winterfeldstr. 25a. (ebda 22|4 42.) **B:** Hans Volkmar, Gesch. e. Künstlers, Erz. 90; Das Haus Steinert, Erz. 92; D. Stunde kommt! Erz. 92; Am Hofe zu Mailand, Gesch. a. d. Renaissancezeit 93; Bande des Bluts, Erz. 95; Meer u. Heide, Erz. 95; Kronpr. Friedr. v. Preuß. 1730—1740 97.

Bormann, Walter, ✆, Nov., Kritik, Dr. phil. München, Oettingerstr. 27 I. (Potsdam 18|12 44.) **B:** A. Grün u. s. Pfaff von Kahlenberg 77; Kunst u. Nachahmung 92.

Borneman, Karl, ✉, Buchhdlr, H: des „Znaimer Tagbl.", „Dtsch. Lehrerfreund", „Pädagog. Literaturbericht für Oesterr." u. „D. Schülerbibl." Znaim. (Hohnstein i. S. 10|2 52). **B:** Oester. Schülerbibliotheken, 1.—6. A. 86; Festschrift zum VI. mähr.-schles. Gauturnfest 88; Comenius als Karto-

graph 92; Festschr. z. 25jähr. Jubiläum der Znaimer Feuerwehr 93.

Bornemann, Wilh., BP. Politik, ✍, Nov., Dr. phil., Red. d. „Post". Berlin-Friedenau, Cranachstr. 2. (Hannover [14]/5 60.) **B:** Wohlthätigkeitskuß, L. 89. ()

Bornemann, Wilhelm, ✝, Prof., D. Basel, Augustinerstr. 4. (Lüneburg [2]/5 58.) **B:** Unzulänglichkeit d. theol. Studiums d. Gegenw. 85, 2. A. 86; Kirchenideale u. -Reform 87; Schulandachten 89; Augustins Bekenntnis in neuer Uebersetzung 89; Unterricht i. Christent. 90, 3. A. 93; Bittere Wahrheiten, 1.—5. A. 91; Der Streit um d. Apostolikum, 3. A. 92; Zur katechet. Behdlg des 1. Art. im Luth. Kat. 93; Relig. Zweifel, 2. A. 93; der 2. Art. im Luth. kl. Kat. 93; Zu Freiheit u. Frieden 93; Protestant. Grundsätze über Gottesdienstordnungen 94; Histor.-kritisch. Komm. zu den Thessalonicherbriefen 94; Die christl. Vollkommenheit 97; Melanchthon als Schulmann 97; Christent. u. ethische Kultur 97; Histor. u. prakt. Theologie 98.

Bornhak, Frau Prof. F., geb. Keil, ♛, ♅, Biogr. Berlin SW, Blücherpl. 1. (Güntersberge [18]/9 35.) **B:** Kais. Augusta 86, 9. A. 90; Volksausg. 87, 3. A. 90; Sternbildchen, N. 87, 2. A. 90; Fürstinnen auf dem Throne der Hohenzollern 89 II; Graf v. Moltke, 10. A. 90; Anna Amalia, Herz. v. S.-W.-E. 92; Kais. Auguste Viktoria 94; Luise, Großh. v. Baden 94; Otto v. Bismarck, 12. A. 95; Unser Vaterland; Gesch. des deutschen Volkes bis z. Gegenwart 95, 5.—8. T. 97. ()

Bornhak, Gust. Ad. Eman., Litt. ♛, Dr. phil., GR. Berlin SW, Blücherplatz 1. (Halle a. S. [30]/1 28.) **B:** Gesch. d. Franken unter d. Merowingern 63; Grammatik d. hochd. Sprache 62|67; Lat. Gram. 71; Lehrb. der brandenb.-preuß. Gesch. 78, 8. A. 87; Leitf. f. dtsch. Poetik 78; Lexik. d. allgem. Litteraturgesch. 82; Gesch. d. frz. Litt. 86. **H:** Nibelungen, Gudrun, Wolframs Parzival, Auswahl Walthers v. d. Vogelweide, Sophokles Antigone, v. Kleists Prinz von Homburg; Schulzes BezaubertesRose, Hartmanns v. Aue Armer Heinrich, Ausw. von Volksliedern d. 14., 15. u. 16. Jahrh. ()

Bornhak, Konrad, ⚧, ♛, Dr. jur., ao. UP., Amtsrichter. Berlin SW, Blücherplatz 1. (Nordhausen [21]/3 61.) **B:** Gesch. d. preuß. Verwaltungsrechts 84|86 III; Die Kreis- u. Provinzialordg d. preuß. Staats 87; Preuß. Staatsrecht 88|90 III; Ergänz.-Bd. 93; Preuß. Verwaltgsrecht (Separatausg. a. d. Preuß. Staatsrecht) 90 II; D. dtsche Sozialgesetzgebg, 1. u. 2. A. 90, 3. A. 93; D. dtsche Arbeiterrecht 92; Kommunalabgabengesz. 93; Local Government of Country Communities in Prussia 93; Die Thronfolge im Fürstent. Lippe 95; Einseitige Abhängigkeitsverhältn. unter den mod. Staaten 96; Allg. Staatslehre 96.

Bornmüller, Jul., Lexikogr., Ehefrau d. Meyerschen Konvers.-Lexikon. Leipzig-Reudnitz, Täubchenweg. ()

Bornstein, Arthur, ♅, Nov., Hum., wissenschaftl. Abhandl., prakt. Zahnarzt, Red. d. „Zahnärztl. Rundschau". Berlin W, Kurfürstenstr. 24. (Breslau [28]/3 67.) **B:** Klippen 94; D. Theaterarzt 95.

Bornstein, Paul, Dr. phil., H: „Am Ende des Jahrhunderts", ♅, Essay, Nov.. Kritik. Berlin W, Blumenthalstr. 17. (ebd. [8]/4 68.) **B:** Aus Dämmerung u. Nacht, G. 96. ()

Borosznyany, Ferd. v., ✍, Journalistik, Roman, Essay. Paris 19, Avenue Mac-Mahon. (Szegedin [15]/1 47.) ()

Borries, Arthur v., Verwaltungsrecht, GStaatsR. Altenburg. (Oeynhausen [31]/3 53.) **B:** D. Gemeindevorst. in d. Provinz Hannover 92; D. Gemeinde-, Guts- und Amtsvorsteher i. d. östl. Prov. 93, 2. A. 95.

Borries, Emil v., ♛, Dr. phil., O.-Lehrer. Straßburg i. E., Judengasse 15. (Niederweis [9]/6 59.) **B:** D. erste Stadium des i = Umlauts im Germanischen 87; Stadtgesch. von Straßburg in „Straßburg u. seine Bauten" 94; Elsaß-Lothringen in den Jahresber. der Geschichtswissenschaft 1892|96. [Frankfurt. Allee 51. ()

Borries, Major v. Marburg i. H., **Borry**, Gg. v., s. Fr. Hähnel.

Borschitzky, Fanni, ₣, Kommunallehrerin, H: d. „Oest. Lehrerinnenztg". Wien IX|1, Liechtensteinstr. 79. ([25]/4 53.) **B:** Für gutes Recht 85. (*)

Borstell, Friedr. (Frz Scharbusch), plattd. ♅, Lehrer. Aschersleben. Burgweg 5a. (Hüselitz b. Stendal [31]/12 37.) **B:** Lust. Gesch., plattd. 78; Legende v. der sog. Liebesgabe, beleuchtet v. Frz Scharbusch 94.

Borstell, Otto, ₣, Lehrer a. Wolterstorf-schen Institut. Ballenstedt a. H., Allee 26. (Hüselitz b. Stendal [14]/2 40.) **B:** Regeln f. d. dtsche Rechtschreibg 92; Diktatstoffe f. d. Unterr. i. d. deutschen Rechtschreibung 92.

Borttkewitsch, Ladislaus v., A., Statistik, Dr. phil., UDoz. Straßburg i. E. (z. Z. in Petersburg, Kl. Italien. Str. 57.) (Petersburg [7]/8 68.) **B:** Sterblichkeit und Langlebigkeit d. orthodoxen Bevölkerung des europ. Rußland (russ.) 90; D. mittlere Lebensdauer 93; Gesz. d. kl. Zahlen 97. ()

Borysiekiewicz, M., Ophthalmolog, Dr. med., o. UP. Graz. (Wien [1]/3 48.) ()

Bosbach, Frz Xav., (k.), Pfarrer, Red. d. Sonntagsbl. „Der gute Hirte". Bohwinkel. (Wipperfürth [10]/12 62.)

Bosch, Frl. Ida (Pf. Ibo), ♅, Kinderschr. Augsburg, Bahnhofstr. 2. (ebda [27]/7 56.) **B:** Küchenpoesie 94, 4. A. 97; Accorde 95; Eine lustige Fahrt 96; Hum. Wegweiser durch Augsburg u. Umgeb. 97;

Unsere lieben Haustiere 97; Aus froher Jugendzeit 97; Allerlei Bekannte v. Haus u. Hof 97; Nicolaus 97; Die klein. ABC-Schützen 98.

Bossart-Oerden, Gust., ⁄, Publizist, Dr. phil., Politik, Red. d. „Hamb. Korrespond." Hamburg, Hansaplatz 13. (Parchim 7/12 18.) **B:** (anon.) D. Zukunft Oesterr. 69; 50 Sonette 74; D. polit. Langeweile 76. **Ue:** Lukrez, Das Wesen der Dinge 65.

Bosse, A., Nov. Berlin W, Nollendorfplatz 8.

Bosse, Heinr. Christoph Friedr. (Pf. Heinr. Friedrich), sozialist. ☉, Maler. Leipzig, Weststr. 27. (Hessen, Brschw. 14/1 48.) ()

Bosse, J. A. C., Chefred. Braunschweig, Huffiltern 5 I. (*)

Bosse, Jul. Rob., Staatswiss., Sozialpolit., Dr. jur. u. D. h. c., K. preuß. Staatsminister u. Minister d. geistl. Unterrichts- u. Medizinalangelegenheiten. Berlin W, U. d. Linden 4. (Quedlinburg 12/7 32.) **B:** Grundzüge kons. Politik, 2. A. 70; Zur Frage d. Vorbildung z. Verwaltungsdienst in Preußen; Wirtschaftsbuch f. d. Beamte 78/89; (mit v. Woedtke): Kommentar z. Reichsgesetz, betr. die Invaliditäts- u. Altersversich. 90.

Bossert, Gust. (Pf. Vetter a. d. Hinterwald), Württembergica, Kult. ♛, Krit., D. u. Dr. phil. h. c., Pfr. Nabern b. Kirchheim u. T. (Täbingen 21/10 41.) **B:** Off. Sendschreiben e. „Dummen Prädikanten" an Domkapitul. Röhm in Passau 91; (mit Pf. Keibel, Prof. Hartmann u. Stadtpf. Kolb): Württ. Kirchengesch. 92; Württ. Geschichtsquellen II, 1. 94; Das Interim in Württ. 95; Die Ortsschulaufsicht 97. ()

Bossin, Frau Catarina (Pf. M. C. Carpenter-Meyer), Skizzen, Nov., ⁄. Berlin N, Raumerstr. 52. (Magdeburg 1/8 69.) *

Both, Caspar Friedrich Baron v., (k.), ⁄, ⚔, ⚿, Genealogie, Heraldik, Ordenswes., Lippische Erbfolge, K. u. K. Kammerh. 2c., Päpstl. Geheimkämmerer, K. Sächs. Lieut. d. L.; Grundbes., auf Reisen. (Brse nach Neu-Gaarz bei Jabel in Meckl.-Schw.) (Peterstorff 25/5 68.) **B:** Stammbaum d. uradl. Familie v. Both 96.

Bothmer, Heinz, ⁄, ♛, ●, ☿, ☉. **Ue:** FT. Dragoman der Kais. Türk. Botschaft. **H:** von „Der Orient". Charlottenburg, Leibnizstr. 59. (Hannover 14/8 65.) **B:** Heidebuch 91; Schweizerland im Lied 91; D. große Krieg im Lied 92; Lat.-Dtsch. u. Dtsch-Lat. Wörterb. d. geogr. Eigenn. 93; Kreta 98. [s. Schirp.

Bottlenberg, F. v. dem, gen. v. Schirp,

Bourset, Adolf (Pf. bisw. C. E. Lüders), ☉, Hum., Jugendschr., Red. d. „Fidelitas". Altona, Adolfstr. 143. (Magdeburg 11/2 44.) **B:** Unverbesserl. 72; D. Bahn durch d. Urwald 75; S. Doppelgänger 76; Wenn man eigensinnig ist 76; Türkenjörgl 78; Ein Cain d. Steppe 79; Indianer-Prophet 79; Rätselhafte Diebe 80; Wachtmeister 81; Bar Geld 82; Weiße Biber 82; Kindes Märchenwelt 84; Bierkommers 87; Zehn Jahre a. Neuguinea 88; D. Ihr Frauen, Anth. 91; Prologe und Eröffnungsreden 91; Fidele Turner, Schw. 92; Komische Scenen für Turner 92; Bosheiten üb. Bosheiten, Hum. Wörterb. 94; Wollen Sie wetten? Scherzh. Wetten 95; Hum. Vorträge in Prosa 96; Fideler Carneval 97; Unterhaltungen im Freien 98; Ernst u. Scherz in leb. Bild. 98.

Bousset, Frau Alice, Kritik, Frauenfrage, Erziehung, Privatiere. Berlin-Friedenau, Sponholzstr. 14 III. (Malmö, Schweden 18/4 45.) **B:** Lebens- u. Charakterbilder deutsch. Frauen 97.

Bouterwek, Rud., klass. Ψ, Dr. phil., Provinzialschulr. N. Stettin, kl. Domstr. 26. (Bern 8/1 40.) **B:** Lucretianae quaest. 61; Adversaria lat., Handbuch des lat. Stils 76; Die altsprachl. Orthoepie u. die Praxis 78; Cicero pro Sestio m. Komm. 83, 2. A. 94; Pro Mil. 87, 2. A. 97; Schiller über Völkerwanderg 2c., lat. übers. m. Exkursen 88; Kl. lat. Stilistik 89.

Bouvet, Hubert, (k.), Red. d. „Westdeutsch. Volkszeitg". Hagen i. W. (Eupen 19/12 64.) ()

Bovenschen, Alb. (Pf. Dr. Adalbert Bleersheim), ⁄, Dr. phil., Red. d. „Berl. Neuesten Nachr." Berlin W, Frankenstr. 9 I. (Ostrowo 27/12 64.) **B:** Unters. üb. J. v. Mandeville 88.

Boy-Ed, Frau Ida, PA., Roman, Nov. Lübeck, Marlystr. 8. (Bergedorf 17/4 52.) **B:** E. Tropfen, Nov. 82; Getrübtes Glück, N. 84; Männer d. Zeit, R. 85 IV; Seine Schuld, R. 85; Dornenkronen, R. 85; Die Unversuchten, R. 86; Abgründe d. Lebens, R. 87; Masken 87; Ich, R. 88; Fanny Förster, R. 90; Aus Tantalus Geschlecht, R. 91; Malergeschichten 92; Lea und Rahel, R. 92; Empor, R. 92; Ein Kind, R. 93; Zuletzt gelacht, R. 93; Sieben Schwerter, R. 93; Sturm, R. 94; Die Schwestern, R. 94; Werde zum Weib, R. 95; ✗, R. 96; Lampe der Psyche, R. 96; Nichts, R. 97; Eine reine Seele, R. 97; Ein kritischer Moment und Kreuzträgerin, R. 97; Die Flucht, R. 98; Die Schuldnerin, R. 99.

Boysen, Karl, Ψ, Dr. phil., O. Bibliothek. a. d. k. Bibl. Berlin. Berlin-Steglitz, Ahornstr. 72 I. (14/12 52.) **B:** De Harpocrationis fontibus 76; Bibliogr. Uebersicht üb. die griech. u. lat. Autoren 67, 81, II; Lexikon Seguer. Cod-Coisl. n. 347 pars I, 91; Josephi opera latine ed. pars VI 97. ()

Braam, Franz, SchG. Berlin SW, Besselstr. 15. (*)

Bracht, Frau Franziska, geb. Holder-Egger (Pf. Francis Holger), ⁄, Reisefix.,

Nov. Charlottenburg, Schlüterstr. 8.(*)

Brachvogl, Carry, München, Wilhelmstr. 9a. **B:** Alltagsmenschen, R. 96; D. Erntetag u. a. Nov. 97. ()

Bracke, Frl. Toni, FdS., ✉. Wiesbaden, Scharnhorststr. 1. (Luxemburg (Stadt) [5]/4 57.) **B:** Schlichte Klänge, G. 93.

Brackel, Fernande Freiin v., (f.), Nov., ✉. Schl. Welda, Kr. Warburg, W. (ebda [24]/11 35.) **B:** Gedichte 73, 4. A. 95; Tochter d. Kunstreiters, R., 12. A. 98; Heinrich Findeltkind 75; Nicht wie die andern 77; A. fernen Landen 77; Daniella, R. 78, 3. A. 97; A. Heidstock, R. 81, 6. A. 98; Prinzeß Ada, R. 83, 4. A. 98; Nicht wie alle andern, R. 83, 3. A. 89; In fernen Landen, R. 83; Spinnlehrer v. Carrara 87; Vom alten Stamm 89; Im Streit d. Zeit, R. 97, 2. A. 99.

Brädikow, S., s. Wilh. Schmidt.

Brämer, Herm., Versicherungswesen, Red. d. „Mitteil. d. Verbandes d. öffentl. Feuerversichergs-Anst." Münster i. W., Weselerstr. 1. (Darbeßheim [1]/11 35.) ()

Brämer, Karl, BP., ✉, GehRegR., Mitgl. d. Preuß. Stat. Bureaus. Berlin W, Pallasstr. 24. (Darbeßheim [1]/11 33.) ()

Brändlin, Fritz, Red. d. „Nat. Ztg." Basel, Marktplatz 6. (ebda [9]/11 53.)

Bräuer, Wenzel, ✍, ✉, Erdkunde, B. Schullehr. Schluckenau, Böhm. (Nixdorf [18]/4 63.) **B:** Keimkörner z. Unterricht im Deutschen; Stellung d. Lehrers zum Schrifttum im Familienkreise; Was kann d. Bildungsvereine gethan werden, um d. Fremdwörterunwesen zu bekämpfen? 94.

Bräunlich, O., Rekt. Ilmenau. (Weida [15]/10 42.) **B:** Hilfsbüchl. f. d. Stud. d. engl. Litt. Gesch. 98; Desgl. d. franz. Litt.-Gesch. 98; Perlen deutscher Dichtungen 98; Methodik in Bildern aus d. Praxis d. Volksschulunterr.; Geogr. u. geschichtl. Bilder aus Thüringen; Bilder aus Deutschland; Bilder u. Skizzen aus Europa; D. btschen Mundarten; Das Turnen m. d. Holz- u. Eisenstab; Gewerbl. Buchführung; Leitfaden f. den Religionsunterr.; Unterricht in Geographie, im Magazin d. ges. Unterrichtsstoffes von Lauckhard; Kinderspiele u. Liederreigen; Perlen deut. Dichtung z. Belebung d. litteraturgesch. Unterrichts; Unterr. i. d. math. Geogr.; Deutsche Aufsätze f. obere Kl. höh. Anstalten u. z. Selbstunterr. 98.

Bräutigam, Ludw., WB., ♫, Litt.- u. Kunst✍, Dr. phil., RealschulE. Bremen, Lützowstr. 118. (Breitingen [12]/1 52.) **B:** Leibnitz Herbart üb. d. Freih. d. menschl. Willens 82; Stenographie u. Schule in Nordwestdeutschland 87; H. Allmers 91.

Bräutigam, Frau Susanne, geb. Romane, Litt. u. Kunst✍, **Ue:** FE. Bremen. Lützowstr. 118. (Mülhausen i. E. [28]/9 65.) **Ue:** Legouvé, Hector Berlioz 98.

Brahm, Otto, BP., Litt✍, Kritik, Dr. phil., Direktor des deutschen Theaters. Berlin NW, Luisenplatz 2. (Hamburg [5]/12 56.) **B:** D. Ritterschausp. d. 18. Jahrhunderts 80; G. Keller 83; H. v. Kleist 84, 3. A. 92; H. Ibsen 87; Schiller 89 u. 92; K. Stauffer, 4. A. 96. ()

Braig, Carl, (f.) ✝, D. Dr. phil., Prf. Freiburg Br. (Kanzach b. Buchau [10]/2 53.) **B:** Zukunftsrelig. d. Unbewußten 82; Philos. System v. Lotze 84; Kunst d. Gedankenlesens 86; Encyklop. d. theor. Philos., 6. A. 86; Gottesbeweis od. Gottesbeweise? 88; Apologie d. Christentums 89; La Matière 91; Die Freiheit d. philosoph. Forschung 94; Vom Denken, Abriß d. Logik 96; Vom Sein, Abriß d. Ontologie 96; Vom Erkennen, Abriß d. Noetik 97.

Braitmaier, Friedr., ✍, ✉, Dr. phil., GP. Tübingen. (Urach [3]/5 32.) **B:** Gesch. d. poet. Theorie u. Kritik v. d. Diskursen d. Maler bis Lessing 88; Goetheverehrung u. Goethephilologie 90. ()

Brakl, Franz Josef, Librettist, Dir. d. Theaters am Gärtnerplatz. München, Goethestr. 64. (Jaslotz [22]/7 54.) **B:** Mod. Spieloper 85; Edelweiß 86; Savoyarde 87; Herr Abbé 88; Margit, Op. 89; Gedenkschrift Münchener Theater 90; Ein Märchen, L. 91; Hansjürge, Op. 91; Herzensdiebe, Op. 92; Schliersee-Lieder 94; Schliersee Bauerntheater 95 XII.

Bramann, Fritz v., Chirurgie, Dr. med., o. UP. Halle, Gr. Steinstr. 19I. ([25]/9 54.) ()

Brambach, Wilh., klass., Ψ, Dr. phil., OBibl. Karlsruhe, Kriegstr. 17. (Bonn [17]/12 41.) **B:** De consulat. Romani mutata ratione 64; Fr. Ritschl u. d. Philologie i. Bonn 65; Ende d. Bonner Philologenschaft 65; Corpus inscr. Rhenan. 67; Neugestaltg d. lat. Orthogr. 68; Metrische Studien zu Sophokles 69; Sophokl. Gesänge metrisch erklärt 70, 2. A. 81; Rhythm. u. metr. Untersuchungen 71; Handweiser b. latein. Rechtschreibg 72; Hilfsbüchl. für d. lat. Rechtschreibg II, 3. A. 84; Betonungsweise i. d. deutschen Lyrik; Tonsystem u. die Tonarten des christl. Abendlandes im MAlter 81; Musiklitt. d. MAlters; Des Raimundus Lullus Leben u. Werke 93. ()

Brambs, Joh. Georg, (f.), klass. Ψ, Dr. phil. GP. Eichstätt, Bay. (Aly [15]/4 54.) **H:** Christus patiens. trag. Christiana 85.

Bramer, Frau Jeanette, FdS., Humor, Skizzen, Erz., ✉. Märchen. Fronhausen, Hess. (Cassel [18]/9 45.)

Brand, Frau Silvia, Hauswirtsch., O, ✉. Dresden, Dornblüthstr. 3. (Gersdorf [28]/5 48.) **B:** Dresdener Bilderbuch; F. uns. Ehre, Dr. 82; König Zeit u. König Ewigkeit 87; Perlen im Sumpf, Sch. 96; Herbstlaub, Dichtgn 97. (*)

Brand, Theodor, PA., Redakteur. Kaufbeuren, Augsburgerstr. ()

Brand, Wilh. F. (Pf. Waldemar Lindner), WB., ✓, ☾, Nov. London W, 133 Westbourne Terrace Hyde Park. (Eldagsen $^{24}/_{5}$ 54.) **B:** Verloren—gewonnen 77; Geist d. Königin Kathar. 81; Lond. Streifzüge 86; London Life seen with. Germ. Eyes 87; Allerlei aus Albion 91; Reise um die Welt 98.

Brandeis, Friedr., (k.) ⚙, H: u. Red. d. „Jagdzeitung". Pisek. (Prag $^{1}/_{5}$ 51.) **B:** Mod. Gewehrfabrikation 81, 2. A. 85; Handbuch d. Schießsport 81; Ausstopfen d. Vögel u. Säugethiere 90; Probe der Handfeuerwaffen 91; Der Schuß 95. ()

Brandeis, Jakob B., Naturw, Humor, H: u. Red. „Israel. Gemeindezeitg", „Ill. israel. Volkskalend.", Jüd. Univ.-Bibl." Prag, Altstädter Ring 10 neu. (ebda 35.) **B:** Naturgesch. Katechismus 63; D. kleine Humorist 82. ()

Brandenberg, Ludger, (k.), P, Lehrer. Ruhrort, Rh. (Fischlaken, Rh. $^{2}/_{6}$ 59.) **B:** Christus mein Vorbild, Gebetb. 94; Kurze bibl. Gesch. 95. () [v. Baudissin.

Brandenburg, Bernh. v., s. Eva Grfn.

Brandenburg, Erich, w, Dr. phil., u. Doz. Leipzig, Mozartstr. 11. (Stralsund $^{31}/_{7}$ 68.) **B:** König Sigmund u. Kurf. Friedr. I. v. Brandenburg 91; Die Gefangennahme Hzg Heinr. v. Braunschweig durch d. Schmalkald. Bund 94; Hzg Heinrich d. Fromme v. Sachsen u. d. Religionsparteien i. Reiche 96; Moritz v. Sachsen I 98.

Brandenburg, Max, (k.), Kirchenrecht, Pfr. Carthaus, WPr. (Braunsberg, O.-Pr. $^{12}/_{5}$ 44.) **B:** Geschäftsverwaltung d. kath. Pfarramts i. Gebiete d. preuß. Landrechts 91, 2. A. 95.

Brandenburg, Frau N. v., ✓. Berlin W, Kaiserin Augustastr. 80 p. (ebda).

Brandenfels, Frau Hanna, Roman, Nov., Gut Sternberger Burg bei Sternberg, Meckl. **B:** Prinzessin ohne Land u. Krone, R. 94; Ein Meteor, R. 96; Rosa Vittoria, R. 96; Schein, R. 97; Baronesse u. Köchin, R. 98.

Brandes, Frau Bertha, geb. Busse-Kronshagen, Gattin v. Friedrich H. B. (s. d.) Bückeburg. (Biemsen b. Detmold $^{10}/_{2}$ 26.) **B:** Des Herrn letzter Leidenstag 63.

Brandes, C., GDA., ☾. Stuttgart, Moserstr. 3. (*)

Brandes, Friedr., SchG., ☾, Litt w, ✓, Tonkünstler, musik. Red. d. „Dresd. Anz." u. d. Brockhaus'schen Konv.-Lex. Loschwitz b. Dresden, Schweizerstr. 31. (Aschersleben $^{18}/_{11}$ 64.) **B:** Eine Gastrolle, L. 86; Der Baron, L. 86; Minnegruß 90; Studien zu M. Opitz litt. Stellg u. Sprache 92. H: Uhland, Ged. 93; Desf., Dramat. Dichtungen 93; Desf., Ges. Werke 93 II; F. Hebbel, Ged. 94; Desf., Ausgew. Dramen 94; Programm-Bücher der kgl. Sinf.-Konzerte im Dresdener Hoftheater 96 ff.

Brandes, Friedr. H., ✝, bes. Kirchen w, D., Hofpred., ref. Stadtpf. Bückeburg, Herderstr. 11. (Salzuflen $^{25}/_{4}$ 25.) **B:** Wir werden leben, Gespr. üb. Unsterblichkeit 58; J. Knox, d. Reformator Schottlands 62; Servet, Tr. 63; Katechismus d. christl. Lehre 64; Verfassung d. Kirche nach evang. Grundsätzen 67 II; Zur Wiedervereinigung der beiden evang. Kirchen 68; Gesch. der kirchl. Politik des Hauses Brandenburg 72 II; Kanzler Krell 73; Uns. Herr als Seelsorg. 85, 2. A. 95; Allg. Kirchl. Chronik 87/90 IV; Reformiert. Kirchenkalend. f. Deutschl. 89; Blicke in das Seelenleben d. Herrn 88; Jesus, der Zimmermann v. Nazareth 93; Friedrich der Fromme u. s. beiden Theologen 93; Die Union, ein Werk d. ref. Kirche 93; Liebe gewinnt den Sieg, Dchtg 93; Gesch. d. reform. Kirche in Göttingen 94; Zwei fürstl. Glaubensbekenntnisse 94; Die franz. Kolonie zu Bückeburg 94; Nach zehn Jahren, Gesch. der Reform. Bundes für Deutschland 94; Gesch. der reform. Gemeinde zu Stadthagen 94; Gesch. d. reform. Gemeinde zu Minden 95; Die franz. Kolonie z. Minden 95; Die französ. Kolonie Lippe-Detmold 95; Die Konföderation reform. Kirchen i. Niedersachsen 96; Manfred, Sch. 96; Gesch. d. franz.-reform. Kirche in Braunschweig 97; Fredegundis, Tr. 98; Kruse als Dramatiker 98; Der Doge v. Venedig, Tr. 98.

Brandes, Georg, Litt w, Aesthet., Kritik, Dr. phil. Kopenhagen, Havnegade 55. (ebda $^{4}/_{2}$ 42.) **B:** Dän. Schriften (28 Bde.). In dtscher Sprache: Die Litt. d. 19. Jahrh. in i. Hauptströmen. 72/83 VI, 2. A. 86/91; S. Kirkegaard 79; Lord Beaconsfield 79; Mod. Geister 81, 3. A. 97; Fr. Lassalle 81; L. Holberg 85; Menschen u. Werke 93, 2. A. 94; Wm. Shakespeare 96, 2. A. 97; Polen 98.

Brandes, Herm., Dr. phil. Potsdam, Wollnerstr. 15. ($^{15}/_{8}$ 59.) **B:** Visio S. Pauli 85; Jüng. Glosse z. Reinke de vos 91; Glossar z. Urkundenbuch d. Stadt Hildesheim 97.

Brandes, Frau Mary, Mode. London W, 20 Bassett Road, North Kensington. (Bradford, Engl. $^{2}/_{2}$ 57.) **B:** Mlle Françoise 100 Recepte 86; Bébé cordon bleu 88.()

Brandes, Otto, Politik, ✓, Nov., ☾, Korresp. d. „Berl. Tagebl." London W, 20 Bassett Road, North Kensington. (Berlin $^{27}/_{8}$ 44.) ()

Brandes, Wilh., klass. Ψ, ♫, Epos, Dr. phil., GDir. Wolfenbüttel, Rosenwall 13. (Braunlage a. H. $^{21}/_{7}$ 54.) **B:** Ausonian. quaest. 76; Herzogs Stoff zu stil. Uebungen, 17. A. 83; Vom Wissen zur Kunst 86; Paulini Pellaei Eucharisticos 87; Balladen 91, 2. A. 96; Zehn schöne Lieder der ehrl. Kleidersieder 2c. 91.

Brandi, H. Theodor, ✕, GOReg.Rat, vortrag. Rat im KultMin. Dir. d. Kgl. Turnlehrer-Bildgs-Anst. Berlin W, Kurfürstenst. 103. (Quakenbrück $^{30}/_{7}$ 37.)

Brandis, Werner, SchG., VB., ⚒, Dr. jur., Amtsr. a. D., Doz. a. d. Humboldt-Akademie. Berlin W, Gleditschstr. 5. (Helmstedt $^{29}/_{10}$ 52.) **B**: Bürg. GB. mit gemeinverst. Erläuterungen, 3. A. 96; Grundzüge d. Bürgerl. GB. 96. ()

Brandis-Zelion, s. Emma v. Zelion.

Brandl, Alois, engl. Sprache u. Litt.-♛, Dr. phil., o. UP. **Mith**: „Quellen u. Forschungen", „Paläfira", „Archiv f. d. Studium der neueren Sprachen" u. „Shakespeare-Jahrbuch". Berlin W, Kaiserin Augustastr. 73. (Innsbruck $^{21}/_{6}$ 55.) **B**: B. H. Brockes 78; Thomas of Erceldoune 80; S. T. Coleridge u. d. engl. Romantik 86; Gesch. d. mittelengl. Litt. 92; d. engl. Volkspoesie 93; W. Shakespeare 94; Quellen des weltl. Dramas in England von Shakespeare 98. Krit. **H**: v. Schlegel-Tiecks Shakespeare-Uebersetzung m. Einl. u. Anmerk. 96—98; **Bearb.**: H. Hettner, Gesch. d. engl. Litt. 94.

Brandrup, Edmund, Roman, Märchen, Erz., Architekt. Berlin-Tempelhof. (Bromberg $^{19}/_{3}$ 48.

Brandrup, Frau Marie, geb. Remus (Pf. M. Widdern), Roman, Nov. Berlin-Tempelhof. (Bromberg $^{27}/_{9}$ 44.) **B**: Dornröschen 74; Ebbe u. Flut 75; Im Doktorhause 76; Waldkönigin 76; Wandlungen 77; Prinzessin Schnee 80; Altjüngferchens Geburtstag 83; Herrin von Rudrichshall 86; B. Generation z. Generation 87; Sünden d. Väter 90; Onkel Gerhard 91; Die neue Mamsell 92; Dame in Schwarz 93; Frau Adas Geheimnis 94; Rache e. Häßlichen 95; Vielgehaßter 97.

Brands, Wilh. (Pf. W. Weeningh), (k.), Epos, ⚒, Pfr. Donsbrüggen b. Cleve. (Emmerich $^{6}/_{11}$ 31.) **B**: Wittekind, Ep. 83, 2. A. 92; Vom h. Christ, Ged. 82; Der Sachsenherzog, Dr. 95.

Brandstätter, F. C., Epos, Real-GP. Witten a. Ruhr, Moltkestr. (Danzig $^{25}/_{9}$ 47.) **B**: Das Fest des Prometheus, Ep. Dchtg 90.

Brandstetter, Renward (Pf. Römmert vom Mösli), Germanistik, Malaiische Forschung, Dialekt⚒, Dr. phil., Prf. a. d. Kantonsschule. Luzern. (Beromünster $^{29}/_{6}$ 60.) **B**: Malaio-polynesische Forschungen 93/96; D. Natursinn in d. älternLitteraturwerken der Malaien; D. Beziehungen d. Malagasy zum Malaiischen; D. Gesch. von Hang Tuwah, R. (übers.); D. Gesch. von König Indjilai, Erz. (übers.); D. Gründg v. Wadjo, hist. Sage (übers.) 93/96; Germ. Forschungen 84/96; D. Zischlaute d. Mundart v. Bero-Münster; Prolegomena zu einer urkundl. Gesch. d. Luzerner Mundart; D. Luz. Kanzleisprache, 1250—1600; D. Rezeption d. nordhochd. Schriftspr. i. Stadt u. Landsch. Luzern. 1600—1830, 84/96.

Brandt, Frau A., **Ue**: P. Hamburg, Eimsbüttlerstr. 12. (*)

Brandt, Adolf (Pf. Felix Stillfried), Erz., GLehr. Rostock i. M., St. Georgsstr. 47. (Fahrbinde i. M. $^{26}/_{9}$ 51.) **B**: De Wilhelmshäger Kösterlüd' I 87, II 88, 2. A. 92; Ut Sloß un Kathen, Erz. 89; Biweglang, plattd. Ged. 95; In Lust un Leed, plattd. Ged. nebst Nachdichtgn zu Horaz 96; De unverhoffte Arwschaft 98.

Brandt, Alex. Jul., ♆, W. Staats-R., Dr. med. u. zool., o. UP. Charkow, Veterinarnaja 13. (St. Petersburg $^{28\cdot10}/_{2}$ 44.) **B**: Ueber das Ei und seine Bildungsstätte 78; Kursus der vergl. Anatomie der Wirbeltiere 87; Medizin. Zoologie 93—95; Lehrb. der Zoologie 97.

Brandt, Carl, M., Journalistik, Leiter d. K. u. K. Telegr.-Korrespondenzbureaus. Brünn, Adlergasse 7. ()

Brandt, Feodor, s. Theod. Hildenbrandt.

Brandt, M. v., WGR., Exc. Weimar, Cranachstr. 7. **B**: Aus d. Lande d. Zopfes 94; Die Zukunft Ostasiens 95; Sittenbild. a. China, Mädchen u. Frauen 95; Ostasiat. Fragen, China, Japan, Korea 97; Drei Jahre ostasiat. Pol. 1894—97 97; D. chin. Philos. u. d. Staats-Confucianismus 98.

Brandt, Paul, ♆, Dr. phil., GOLehrer. Bonn, Roonstr. 39. (St. Johann-Saarbrücken $^{30}/_{3}$ 61.) **B**: Parodorum epicorum graecorum et Archestrati reliquiae 88; Poetischer Hausschatz für d. Deutsche Volk 92; Von Athen zum Tempelhal 94; M. G. W. Brandt 95.

Brandt, Sam., klass. ♆, Dr. phil., GP., ao. UP. Heidelberg. ($^{1}/_{5}$ 48.) **B**: Eclogae poetarum latinorum in usum gymnasiorum 81, ed. II. 97; Eumenius von Augustodunum u. die ihm zugeschriebenen Reden 82; Corpus scriptorum ecclesiasticorum vol. XIX pars I: L. Caeli Firmiani Lactanti Divinae Institutiones et Epitome Divinar. Institution. recensuit S. B. 90; Vol. XXVII partis II fascic. I: Libri De opificio dei et De ira dei, carmina, fragmenta ed. S. B. 93; fascic. II: De mortibus persecutorum liber. Indices. ed. S. B. et G. Laubmann 97; Lucii Caecilii liber ad Donatum confessorem De mortibus persecutorum vulgo Lactantio tributus 97.

Brandts-Sobieski, Pet. Rainer (k.), Gefängniswes. u. Soz.-Politik, Red. d. „Cöln. Bergheimer Ztg." Cöln-Ehrenfeld, Venloerstr. 185. (Erkelenz $^{11}/_{11}$ 54.)

Branhofer, Ignaz, German., PG. Igla u. (ebda 52.) **B**: Ueb. d. Gebrauch d. Genetivs im Nibelungenliede 86; Zur Wieder-

einführung d. mhd. Lektüre 92; Die Iglauer Gymnasialbibliothek 98.

Branitz, Franziska, f. Franziska Groth.

Brankh, Franz, Sprachwissensch., Kais. Rat, Prf. Wien VIII, Josefstädterstr. 35. (St. Helena $^{6}/_{8}$ 42.) **V:** Spiele u. Reime d. Kinder in Oesterreich (mit Th. Vernaleken) 73; Lesebuch f. österr. Volks- und Bürgerschulen (mit Dr. Gg. Ritter Ullrich) 78|84; Fibel nach d. analyt. synthet. Methode (mit Jos. Vogl) 81; Die k. k. Civil-Mädchenpensionat in Wien 86; Methodik d. Unterr. in d. dtschn Sprache 87; Theod. Vernaleken 88; (m. Dr. K. Kummer u. E. Bayr) Fibel mit Steilschrift 92; 4-, 5- u. 6theil. Lesebuch; Eulennamen 92.

Braun, M., ♛, Dr. phil., Doz. und Bibliothekar am jüd.-theolog. Seminar. **H:** d. „Monatsschrift für Gesch. u. Wiss. d. Judent." (m. Kaufmann) seit 92; Jahrbuch zur Belehrung u. Unterhaltung als Beil. z. „Jüd. Volks- u. Haustalender" (seit 90). Breslau, Wallstr. 1b. (Rawitsch $^{5}/_{7}$ 49.) **V:** De Herodis Magni filiis patrem in imperio secutis I 73; Söhne d. Herodes 73 I!; Gesch. d. Gesellsch. d. Brüder i. Breslau 80; Gesch. d. Juden u. ihrer Litt. I 93, 2. A. 96, II 94; Ein kurzer Gang durch die jüd. Gesch. 95, durch die Gesch. d. jüd. Litt. 96; Gesch. d. Juden in Schlesien 96 f. II.

Brasch, Frau Frida, Nov., Operntexte. Leipzig, Waldstr. 60b. ($^{20}/_{8}$ 43.) **V:** D. Oberhof (m. Johanna Baltz); Goldener, b. Fischerkönig (mit Pauline Schanz). ()

?Braß, Arnold, ✗, Biologie, Dr. med., PrivGel. Göttingen, Herzb.-Chaussee 31. (Arolsen $^{22}/_{5}$ 54.) **V:** Urogenitalsystem der Marsupialen 78; Lehrbuch d. Zoologie 82; Vergl. Anatomie, Atlas 79|80; Lehrbuch d. tier. Parasiten d. Menschen 84; Anatom. u. Physiol. d. Menschen für Nichtmediziner 84; Beiträge z. Zellphysiologie 84; Biolog. Stud. 83, 85 II; Lehrb. d. Histologie 88; Text zu Bocks Atlas der Anatomie 87|88; Mikroorganismen 88; Zelle 89; Entwickelungsgesch. 90; Atlas der allgem. Zoologie u. Vergl. Anatomie I 92. ()

Brassel, Johannes, ♆, Reallehrer, Red. d. „Alphorn". St. Gallen. (St. Margarethen $^{6}/_{8}$ 48.) **V:** Ges. Ged. 86. ()

Bratke, Eduard, Kirchen♛, Lic. theol., Dr. phil., ao. UProf. Bonn, Arndtstr. 23. (Neuhaus b. Waldenburg i. Schles. $^{26}/_{2}$ 61.) **V:** J. Gesenius u. seine Verdienste 83; Luthers 95 Thesen 84; Wegweiser z. Quellen- u. Litteraturkunde d. Kirchengesch. 90; Das neu entdeckte 4. Buch d. Daniel-Commentars v. Hippolytus 91.

Bratter, C. A., Polit., litt. Essays, Ausland-Red. b. „New York. Staats-Zeitg." Brooklyn, 784a Quincy Street. (Wien $^{19}/_{2}$ 61.) **V:** Belladonna, Lebensb. 99.

Brauckmann, Karl, ♇, Institutsdir., Inhaber ein. Lehranstalt f. Gehörleidende. Wenigen-Jena, S.-Weimar, Fuchsturmweg 11. (Hengsen, Kr. Hörde $^{30}/_{11}$ 62.) **V:** Die im kindl. Alter auftretende Schwerhörigkeit u. ihre pädagog. Würdigung 96; Behinderung d. Nasenatmung u. die durch sie gestellten pädagog. Aufgaben 97.

Braun, Adolf, BP., Politik, ✉, Dr. phil. Wien VI, Windmühlengasse 30a. (Laag, Steiermark $^{20}/_{8}$ 62.)

Braun, Alex., f. Alex. Braunschild.

Braun, Benno, f. Fr. Zimmermann.

Braun, Carl, (k.), SJ., ✎, Apologie d. Christent., D., Dr. phil. Mariaschein, Böhmen. (Neustadt, Hess. $^{27}/_{4}$ 31.) **V:** D. Passagenmikrometer 65; Berichte v. d. Erzbischof Haynaldschen Observatorium 86; D. Gravitations-Constante, Wiener Denkschr. 96; Idee, Natur u. Offenb. 97. **Ue:** Kosmogonie v. Standpunkt der christl. Wissenschaft 89, 2. A. 95.

Braun, Edmund Wilh., neuere Kunst♛, Kunstgewerbe u. mod. Kunstkritik, Dr. phil., Direktor d. Kaiser Franz Josef Museums f. Kunst u. Gewerbe. **H:** der Kunstzeitschrift: „Mitteilungen aus d. Kaiser Franz Josef-Museum". Troppau. (Epfenbach, Bad. $^{23}/_{1}$ 70.) **V:** Ein Trierer Sacramentar v. Ende des 10. Jahrh. 95; Beiträge z. Gesch. d. Trierer Buchmalerei 96; Gesch. d. Plastik im 19. Jahrh. 98. ()

Braun, Erich, f. J. G. Obrist.

Braun, Gustav, f. M. Böhm.

Braun, Gust., Gynäkologie, Dr. med., o. UProf. Wien I, Seilergasse 1. ($^{28}/_{8}$ 29.) ()

Braun, Hans (Pf. Hans Urban), ✓, ✉, Dr. phil. Berlin W, Potsdamerstr. 65. (Cassel $^{16}/_{12}$ 69.)

Braun, Hedwig, (Pf. Hedwig Steinau), verw. Frau ORegR., BB. Hamburg, Holzdamm 11. (Baumgarten $^{17}/_{5}$ 41.) **V:** Worte aus d. Leben 91; Natur u. Leben 95. ()

Braun, Heinr., Sozialwiss., Dr. phil., Red. u. **H:** des „Archiv für soz. Gesetzgeb. u. Statistik". Berlin W, Friedrich-Wilhelmstr. 13 (vom April 99 an: Berlin-Grunewald, Wernerstr. 16.

Braun, Jean, Litt♛, ✓, Buchh., Nürnberg, Unschlittplatz 1 1. (ebda $^{23}/_{8}$ 63.) **V:** Gesch. d. Buchh. u. Buchdrucks Erfurts 86; D. Nürnberg. Lutherfestspieltage 88; Scheffel 90; Scheffel-Bibliogr. 90; D. dtschen Reiches Kolonialllitt. 91; Katalog d. 1820-91 erschien. Büch. 2c. üb. Fischerei 2c. 92; Katal. d. Litt. üb. d. Frauenfrage 93; H. Sachs-Bibliographie 94; H. Sachs-Kal. 1895. ()

Braun, Johanna, f. Joh. Loevinson.

Braun, Jos., ✪, ✓. Wien I, Wollzeile 33. (Budapest $^{5}/_{5}$ 42.) **V:** Flotte Bursche, L.; Karneval in Rom, Op. ()

Braun, Karl, (k.), kath. Kirchenrecht, Dr. jur. utr., Prf., Dombechant. Fulda.

(ebda 21/10 35.) **B:** De Suspensione ex informata conscientia cet. 68.

Braun, Karl, (k.), ✝, D., Dompfarr. u. Domkap. Würzburg, Dompfarrgasse 10. (Aschaffenburg 31/12 41.) **B:** D. Begriff „Person" 2c. 76; Deutsch. Glaube 84; Gesch. d. Heranbildung des Klerus in d. Diöcese Würzb. 89/97 II; Die ersten 25 Jahre des Seminars f. junge Adelige i. Würzb. 89; Z. Erinn. an J. B. Renninger 92; Stadtpf. M. Beckert 94; Distinguo, Mängel und Uebelstände im heutigen Katholizismus u. Prof. Dr. Schell 97; Iterum Distinguo 98; Bilder aus d. soz. Bestrebgen I 95, II 98.

Braun, Konst. von, ⚔, Wohlfahrtseinrichtgen f. Tiere, Oberst a. D., Reinickendorf b. Berlin. (Dresden 7/8 43.) **B:** Ideen üb. Kav.-Verwendg u. Bewaffng 73; Kav.-Kriegsspiel 80, 4. A. 93; Friedensgedanken e. deutsch. Reiteroffiziers 84; Reit-Erinnerungen v. Whyte Melville 81/82, 4. A. 91.

Braun, Frau Luise, FDS., ✍, Litt.🖋, stellvertr. Vors. d. FDS. Berlin W, Potsdamerstr. 65. (Cassel 28/8 48.) **B:** Christophine, Lebensbild v. Schillers Schwester 98.

Braun, Max, ⚓, Naturwiss., Essay, 🚀, 🐦, u. vergl. 🔍, Dr. phil., o. UP. Königsberg, Pr. (Myslowitz, Schl. 30/9 50.) **B:** Beiträge zur Kenntnis d. fauna baltica 82 II; Tier. Parasiten d. Mensch. 83, 2. A. 95; Herkunft des breit. Bandwurmes 83; Physikal. u. biolog. Untersuchgen d. finnisch. Meerbusf. 84; D. rhabdocoelid. Turbellarien Livlands 86; Zootom. Praktikum 86; Vermes i. Bronns Klass. u. Ordn. d. Tierreichs 89/98.

Braun, Maximilian, ✪, Roman. Berlin W, Steinmetzstr. 38 I. **B:** Ehrlose Scham, R. 95, 2. A. 97; Die Puppengräfin, R. 98.

Braun, Otto, 🖐, Dr. phil. h. c. **H:** d. „Cottaschen Musenalmanachs". München, Kaiserstr. 8. (Cassel 1/8 24.) **B:** Aus allerlei Tonarten, G. 93, 2. A. 98.

Braun-Gizycki, Frau Lily, geb. von Kretschmann, **Mit Red.:** d. „Archivs f. soz. Gesetzgebung u. Statistik". Berlin W, Friedrich Wilhelmstr. 13 (von April 99 an: Berlin-Grunewald, Wernerstr. 16. (Halberstadt 2/765.) **B:** Aus Goethes Freundeskreisen, Erinnerungen Jennys v. Gustedt 92; Deut. Fürstinnen 93; Stellung d. Frau i. d. Gegenw. 95; D. Bürgerpflicht d. Frau 95; Z. Beurteilung d. Frauenbeweg. i. Engl. u. Deutschld 96; D. neue Frau i. d. Dichtg 96; Frauenfrage u. Sozialdemokr. 96. **Ue:** Clifford, Wahrhaftigkeit 93. ()

Braun-Steinmann, Frau ORegR., FDS., Hamburg, Holzdamm 11. (*)

Braunau, Adolf, s. Ad. Benetz.

Braune, Frau Clara, BB., Roman, Nov., ✍. Berlin W, Großgörschenstr. 36.

Braune, Rud., BB., GDA., SchG., ✪, Roman, Nov., ✍, 🖐. Roßlau i. H., Karlstr. 25. (Frankenhausen 7/9 66.) **B:** Lindenblüten, G. 92; Thür. Dorfgesch., R. 93; D. gold. Freiheit, R. 94, 2. A. 98; Flucht. Ruhm, R. 94; Reinheit, Dr. 95; Komödiant, Dr. 96; S. Schwiegermutter, Schw. 96; Spinnenmund, L. 97, 2. A. 98; Künstlerseele, Dr. 98.

Braune, Theod. Wilh., Germanist, Dr. phil., o. UP. Heidelberg, Gaisbergstr. 87. (Gr. Thiemig 20/2 50.) **B:** Beitr. z. Gesch. d. dtschn Sprache u. Litt. 73 ff.; Althochdtsch. Lesebuch 75, 4. A. 97; Got. Grammatik 80, 4. A. 95; Althochdeutsche Grammatik, 2. A. 91; Abriß der Althochdtsch. Gramm. 90, 2. A. 95; **H:** d. Neudrucke dtsch. Litt.-Werke d. 16. u. 17. Jahrh. 76 ff.

Braungart, Rich., Dr. phil., k. Prof. d. Landwirtschaft a. D. München, Fürstenstr. 18 I. (Bad Kissingen 4/12 39.) **B:** D. intern. landw. Ausstellung in Bremen 1874 75; Bodenkunde 76; Abhdl. über Bodenkunde, Pflanzenproduktionslehre, Geräte- u. Maschinenkunde 70—82 ff.; Die Ackerbaugeräte, mit Atlas, 81; D. Varietäten d. Hopfens, mit Suppl., Tafelwerk 81/82; Abhandl. über Hopfen 80 ff. 2c. *

Braungart, Rich., 🎼, Nov., Essay, Kunst, Musik, ⚓. München, Schellingstr. 44 III r. (Freising 19/12 72.)

Braunholtz, Armin, 🖐, Dr. phil., wiss. Hilfsarbeiter b. Univ.- u. Landes-Bibl. Straßburg, Els., Schifflestaden 41. (Goslar 3/11 61.) **B:** Das deutsche Reichszollwesen während d. Regierung d. Hohenstaufen 90; Roman. Bibliogr. f. 92, 97.

Braunmüller, Gust., DDeSchG., Dialekt🎼, Kaufm. Wien I, Reichsratstr. 19. (ebda 2/9 49.) **B:** Nehmts mi mit, G., 1. Slg. 87, 3. A. 93, 2. Slg. 89, 2. A. 93; 3. Slg. 93, 2. A. 95, 4. Slg. 97; A. Wild'rerstuck, Dr. 93.

Brauns, Frl. Auguste, BB., ✍, **Ue:** E. Jena, Weimar-Geraer-Bahnhoffr. 9 III. (Wenigenjömmern 4/8 50.)

Brauns, B. v., s. Fel. Boh.

Brauns, D., ✪, Dr. phil., o. UP. Gießen. (20/8 61.) (*)

Brauns, Frau Emma, geb. Eggers, Roman, Nov., ✍. Halle a. S. (Gandersheim 11/6 36.) **B:** Nadel d. Benten, R. 84; Alte Mühle 85; Sibylle v. Kirchheim 86; Christ. v. Goethe 87; A. deutsch. Boden, Nov. 88; Japan. Märchen 85; Schröders Bearbeitung d. Hamlet 90. ()

Brauns, Jul., Stenogr., Dr. phil., Reallehrer. **H:** Kurzschriftl. Mitteilgn. Hamburg-Uhlenhorst, Andreasstr. 15. (Ludwigslust 8/1 57.) **B:** Ueb. Quelle und Entwicklung d. altfranz. Cançun de saint Alexis 84; Welche Anforderungen sind an eine Schulkurzschrift zu stellen? 88; Entw. u. Begründg e. neuen Schulkurzschrift-Syst. 88; Kurzschriftl. Lesebuch I 89, 2. A. 94, II 96; Lehrb. d. Stenogr. u. kurzschriftl. Uebungsbch

93, 2. A. 96; Lehrb. d. Redeschnellschrift 97.

Braunsberger, P. Otto, (t.), SJ., Kirchenw. Eraeten b. Roermond, Holland. (Füssen 21/2 50.) **B:** D. Apostel Barnabas 76; Entstehung u. erste Entwickelg d. Katechismen des sel. Petr. Canisius 93; Beati Petri Canisii, Societatis Jesu, epistulae et acta. Vol. I 96, II 97; Canisius-Wallfahrt 2c. 96; Pélerinage au tombeau du Bienheureux Pierre Canisius 96. ()

Braunschild, Alex. (Pf. Alex. Braun; Hans Peters), PA., ✍, Kritik, Nov., Essay, ⌂, **Ue:** SEIF. München, Gabelsbergerstr. 86 I. (San José 24/4 58.)

Brausewetter, Ernst, SchG., PA., BP., Nov., Essay, Krit., Hyg., **Ue:** FEDNSchw. H: der, Kinder-Weihnachtsbl. "Berlin W, Gleditschstr. 30. (Königsberg, Pr. 2/8 63.) **B:** Ueb. abhärtende Kindererziehung 92; Zu Bismarcks 80. Geburtstag 95; Nord. Meisternovellist. 96; Meisternovellen dtsch. Frauen 98 II; Eifersucht, N. 98. **Ue:** Ibsen, Wildente 87, Kaiser u. Galiläer 88, Rosmersholm 91; Garborg, Bauerstudenten 88, A. d. Männerwelt 88; Strindberg, D. Vater 88, Frln. Julie 90; Christiansen, Lotte 90; Jansson, Hat die Orthodoxie Recht? 92/93, Wildrose 94; Finne, D. Eule 93; Strindberg, Kameraden, Ritter Bengts Gattin, Geheimnis d. Gilde 93; Aho, Eliis Ehe 96; Claretie, D. Million 96; Paulsen, Zukunftsweib 96; Bang, Vier Teufel 96; Christmas-Dircking-Holmfeld, Wunder 96; Hedenstierna, Marie vom gold. Roß 96; Wildkatze 97, Nov. 97; Möller, Gold und Ehre 97, Uebermenschen 97, Lie, Troll 97, Lindelin 98; Susamel 98; Mendéz, Der jungfräuliche König 97; Prydz, Gunvor auf Härö 97; Tavaststjerna, Sonderling 97; Leopold, Princesse Charlotte 98; Hedberg, Versöhnt 98; Larin, Dr. Ix 98.

Brawe, Hans Nagel v., s. Frdr. Frhr. v. Dincklage.

Brecher, R., ♛, Dr. phil., Prf., Dozent a. d. kgl. Kriegsakad. Berlin N 58, Weißenburgstr. 58. **B:** Elisabeth, Kurfürstin v. Brandenburg 94. ()

Brecht, Theod., Sozial- u. Kirchenpolit., ev. Pfr. Gerabronn. (Garrweiler 17/9 55.) **B:** Reform — nicht Revolution 85; Papst Leo XIII. u. d. Protestantismus 88, 2. A. 91; Schwarz-weiß-rot 90; Kirchliche Aktenstücke 1—8 90 ff.; Kirche u. Sklaverei 90; Klosterfrage in Württ. 95. ()

Breckheyde, E. v., s. Aline Neumann.

Breden, Adamar, CC., Rittm. a. D. Wien X, Laxenburgerstr. 372. „Einsamhof."

Breden, Christiane, geb. Friederik, verw. v. Neupauer (Pf. Ada Christen), R., ♆. Wien X, Laxenburgerstr. 372. (ebda 6/3 44.) **B:** Lieder e. Verlorenen 69, 3. A. 73; Ella, R. 70; A. d. Asche, G. 71; Faustina, Dr. 72; Schatten, G. 73; Vom Wege, St. 75; A. d. Leben, Sk. 77; A. d. Tiefe, G. 78; Uns. Nachbarn, Sk. 88. ()

Bredenbrücker, Richard, Roman, Nov., München, Schellingstr. 132. (Deutz 5/11 48.) **B:** Dörcherpack 96; Der ledige Stiefel 97; Drei Teufel 97; I bin a Lump 98; Kein Sommer ohne Wetter 98; Crispin, Der Dorfbeglücker 98.

Bredenkamp, C., ✝, D., o. Hon P. Kiel. (Basbeck b. Stade 26/8 47.) **B:** Prophet Sacharja 79; Vaticinum, quod de Immanuele editit Jesaias explicatum 80; Gesetz u. Evangelium 81; D. Proph. Jesaia 87. ()

Bredow, Wussow Graf v., hist. Roman, Gerichtsassessor. Berlin NW, Alt Moabit 121. (Potsdam 8/11 56.) **B:** D. Goldschmied, R. 87 III; D. beid. Rittmstr. 93. ()

Bredt, Jul., ✍, Dr. phil., o. Prf. für organ. Chemie am Polytechn. Aachen. (Berlin 29/3 55.) ()

Bree, M., ⌂, Rom., Dr. med. Wien III, Matthäusgasse 8. (Proßnitz, Mähr. 28/4 42.) ()

Breest, Ernst, Lic. theol., Prediger. Berlin S, Oranienstr. 134. (3/5 43.) **B:** Abraham, 12 geistl. Reden 73; Johann. d. Täufer 81; Wunderblut zu Wilsnack 81; Reformat. i. d. Mark Brandenburg 89. ()

Brehm, Fritz, ⌂, bad. Hofschausp. Karlsruhe, Bismarckstr. 77. (Darmstadt 27/11 58.) **B:** Katerfrühstück 78; E. Schwant 89; Strohmann 90; Neujahrsnacht i. Felde 96; St. Barbara 96; Geburtstag in Feindesland 96; Herr Hausfrau 97.

Brehmer, Arthur (Pf. Robby Jones; Charles Blunt, Karl o. Riegersheim), Roman, ✍, Teilhaber d. „N. Verlag" G. m. b. H. Berlin-Westend, Kirschenallee 12. (Triest 8/2 58.) **B:** Der Weltuntergang (m. Rud. Falb) 96; Ich 96; D. Sohn Gottes 96; D. Millionenerbe; Die weiße Maus; D. balmatinische Reise; Das Problem der Ehe; Amerikan. Humoresken; Unmögliche Geschichten; Radfahrgesch. **Ue:** Mascagni, Aus dunklen Tagen 93; Fürst Nikolaus v. Montenegro, Fürst Arvanit; Balkanzarin; Gerolame Roverta, Baby; Der Prozeß Montegu; Der Ulanenlieutenant; Orazio Grandi, Tullo Diana. H: Die Höfe Europas I. Am Hofe Kaiser Wilhelms II. ()

Breidenbach, Frau Emilie v., Exc., BB., Dorfgesch., ✍. Schloß Luisenberg bei Mannenbach, Schweiz. (Konstanz 7/1 38.) **B:** Natur- u. Lebensbilder 85; Bargli Hus Vreneli 86; Sybillas Traum; Schatten u. Licht 87; Drei Nov. 90; Drei Monate in England 90; Bunte Ranken 95; Erinnerungen aus alter u. neuer Zeit, Reisefskizzen 98.

Breitenstein, Max, BB., ✍, Dr. jur., **Ue:** F. H: u. Red. d. „Gerichtshalle", H: u. Chefred. d. „W. Jll. Frauenztg", Geschäftsleiter d. litt. Gesellsch. Wien IX, 2, Währingerstr. 5. (Iglau 10/11 55.) **B:** Zukunft der Prager Univ. 78; Kommersbuch

d. Wiener Stud. 80, 3. A. 89; Z. Reform d. Hochsch. i. Oesterr. 84; Bedenken gegen den Strafgesetzentwurf für Oesterreich 90. **H:** Breitensteins Repetitorien für Studierende aller Fakultäten.

Breithaupt, Paul, Politik, Gen.-Sekr. d. nationallib. Landesvereins f. d. Königr. Sachs.; **H:** der „Nationallib. Corresp. f. d. Kgr. Sachs." Leipzig-Gohlis, Aeußere Hallesche Str. 20 I. (Braunschweig $^{7}/_{8}$ 57.) ()

Breitner, Ant., ✎, Epik, Erz., Archäol., Mandatar des Museums Carolino Augusteum, Begr. u. Eigent. d. Scheffelmuseum in Mattsee b. Salzburg. (Wien $^{18}/_{8}$ 58.) **B:** Vindobonas Rose 88, 2. A. (in Buchform und als capsa) 90; Diemut 94; Scheffel-Gedenkbuch 90; I. Katalog des Scheffel-Museums 92; Litt. Bilder für d. siècle, I. Scheffel 95, II. Ebers 97, III. Greif 98; Jahrb. des Scheffelbundes 94; Allmers Röm. Kalender dtsch. Nation 94 u. 95; Die Odyssee d. Kaiserin 95; Litter. Scherbengericht (Mod. Ostrakismos i. Urnenform) 96; Belletristische Archäologie. Randglossen zur deutschen Litt.-Gesch. 98; Juvaviae Rudera, Röm. Ausgrabungen im Salzburger Flachgau 98.

Breitung, Arno, Ψ, Dr. phil., GPrf. Saargemünd. **B:** Chrysostomus 87. ()

Breitung, Max (Pf. f. ✓, Luftsp. u. Hum.: Meo Breo), GDA., FG., Naturw., Hygiene, Dr. med., preuß. Stabsarzt a. D., MedizR., SanitR., **Ue:** EFSpPHI. Coburg, Villa 7 A Mohrenstr. (Langensalza $^{11}/_{4}$ 52.) **B:** Jönköping, L. 81; Hygien. Einrichtgen der Inf.-Kas. 84; Taschenlex. für Sanitäts-Offiziere 85; Z. Schutz-Cholera-Impfung 85; Ueb. tödl. Gehirnverletzung 85; Ueb. d. eingewachs. Nagel 86; Ueber neuere Leichenanstalten 86; Kritische Studie zur Pathologie und Therapie vom Sonnenstich u. Hitzschlag 90; Der Salon-Nihilist 93; Beitrag zur vorbeugenden Behandlung der Diphtherie 96; D. Sonnenkaiser, Dr. 96; Coeur-Aß! L. 96; All Heil! Schwank 96; Ueb. pneumat. Erschüttergs-Massage d. Trommelfells vermittelst elektromotorisch betriebener Luftpumpe z. Behandlung der Schwerhörigkeit 97; Ueber Bahnungs-Hygiene 98; Ueber Besserhören im Lärm 98; Sociale Bewerthung d. progressiven Schwerhörigkeit 98; Die Zwillings-Seele, L. 98/99.

Breitzmann, Agnes (Pf. Elisabeth Halben), Jugendschr., Rentnerin. Berlin-Friedenau, Wielandstr. 33 I. (Templin $^{27}/_{5}$ 41.) **B:** Das Nest 83; Tante Adelgunde's Nichten 85; In Schnee u. Eis 85; Aus d. Tagen d. Königin Luise 86; Was Liebe vermag 87; Reseda 89, 3. A. unt. d. Tit. Gertrud 96; Mamsell Uebermut 91, 93, 94, 96; Evas Lehrjahre 92, 94; Das Schloß am Meer 93, 95; Bunte Steine 93; Das wahre Glück 94, 96; Onkel Fritz 94; Die Rose v. Hagenow 95; Klippen, R. 95; An des Lebens Pforte 96; Etwas Neues 96; Waldfräulein 96; Mädchenerzählungen 96, 98; Im Heimat u. Fremde 97; In Treue bewährt 97; Die Bentheims, R. 98; Neue Mädchengesch. 98; D. Familie Nitzenitz 98.

Bremer, Franz Peter, ✠, Dr. jur., o. UProf. Straßburg i. E., Spachallee 5. (Neuß $^{13}/_{8}$ 32.) **B:** De Domitii Ulpiani Institutionibus 63; Rheinisch. Vormundschaftswesf. 65; Pfandrecht und die Pfandobjekte 67; Rechtslehrer u. Rechtsschul. im röm. Kaiserreich 68; Hypothek u. Grundschuld 69; Fr. v. Sickingens Fehde gegen Trier 85; Juris prudentiae antehadrianae quae supersunt; Pars prior: liberae rei publicae iuris consulti 96. ()

Bremer, Friedr., ✍, Numism., Handelsschullehrer. Leipzig, Sophienplatz 2. (Eisleben $^{26}/_{4}$ 43.) **B.** Handlexikon d. Musik. **H:** Schopenhauer, sämtl. Werke. ()

Bremer, Otto, Germanist, Ψ, Dr. phil., UDoz. Halle. Gütchenstr. 7. (Stralsund $^{22}/_{11}$ 62.) **B:** Deutsche Phonetik 93; Beitr. zur Geogr. d. deutschen Mundarten 95; Ethnographie d. german. Stämme 98. **H:** der Ferreng an öömreng Stacken: I. Stacken üb Rimen (Nordfriesische Anthologie) 88, II. Arksten sin Düntjis 96; der „Sammlung von Grammatiken deutscher Mundarten"; zus. mit Nidels Jürgens (P. Neggels Jirrins) des Ferreng an öömreng Allemnack 93/96.

Brendel, Gustav, ✓, **Ue:** FI. Redakt. Hannover, Schillerstr. 11. (Nimptsch $^{21}/_{2}$ 59.) **Ue:** Lombroso, Graphologie 96.

Brendicke, Hans, PA., VB., Sport, ✍, ✉, ✓, Dr. phil., Redakt. d. „Sammler", d. „Zeitschr. d. Exlibris-Vereins zu Berlin" u. d. „Mitth. des Ver. f. d. Gesch. Berlins". **Mith:** des „Bär". Berlin W, Frobenstr. 31. (ebda $^{19}/_{11}$ 50.) **B:** Aus m. Tagebuch 70; Geneal. sämtl. griech. Götter 81; Grundriß z. Gesch. der Leibesübungen 82, 2. A. 98; Allgem. Turnkunde 83; Gesch. d. Schwimmkunst u. des Badens 85; Bedeutung u. d. Nutzen des Mädchenturnens 85; Gesch. d. dtschen Turnerschaft 1860/85 85; Gesch. der Turnliederdichtung 96; Taf. für Vorturner 86; Turnerkal. 87 ff., 96 f.; Singweisen z. Liederbuch f. deutsche Turner 91 u. 94; Bibliothek für Sammler 89 III; Bilder a. d. Gesch. d. Leibesübungen 97.

Brenkendorf, Lothar, ſ. Reinh. Ortmann.

Brennecke, Hans, Gynäkolog., Dr. med., SanitR., Frauenarzt. Magdeburg, Westendstr. 35. (Kröchern $^{2}/_{11}$ 49.) **B:** Z. prakt. Lösung der Puerperalfieberfrage 82; Beiträge zu einer Reform des Hebammenwesens 84, 2. A. 88; Soz. u. geburtshilfl.-reformat. Bedeutung d. Wöchnerinnen-Asyle 89; Zur Reorganis. d. Hebammenwesens 89; Frage

d. Geburts- u. Wochenbettshygiene in foro der preuß. Aerztekammern 89; Mittel gegen öffentl. Sittenlosigkeit 92; Die soz. Frage u. d. evang. Kirche im Lichte der idealist. Weltanschauung 94; Schafft Hausväterverbände! 95; Noch einmal: Schafft Hausväterverbände 95; Z. Frage d. Organisation d. evang. Gemeinde 95; Die Geburts- u. Wochenbetts-Hygiene, ein offen. Arbeitsfeld f. Deutschlands Frauen 94; D. soz. Bewegung auf geburtshilfl. Gebiete während d. letzten Jahrzehnte 96; Errichtung von Heimstätten f. Wöchnerinnen 97. ()

Brennekam, O., ✝, Volksschr. Pastor. Stettin-Möhringen. (Berlin $^{13}/_{8}$ 42.) **V:** D. Heidereiter v. Grimnitz 73; Werbelow 76; Weihnachten 76; Emilie 78; Nik. v. Buch 79; Irrfahrt u. Heimfahrt 80; Ein leichtes Herz 82; Lutherbibel in Joachimsthal 82; E. hartes Herz 82; Getraute Treue 83; Henner u. Amrei 87; Mutter Dorothea 87; Ich will euch nicht Waisen lassen 87; Onkel Christoph 87; Christrosen 88; Wirre Pfade, Gottes Gnade 89; Aus einer Dorfchronik 89; Kais. Wilhelm 89; Aus Stadt u. Land 90; D. treue Jochen v. Ellersell 91; Neue Sintflut, Gekr. Preisschr. 91; Nachbarn 92; Liebe siegt 92; Am Sonntag 92; Walkenried und Clettenberg 92; Unterm Weihnachtsbaum, Erz. 92; Durch Sturm zur Stille 92; Des Vaters Segen 93; Christl. Nov. 94; Weihnachtssterne u. Osterlicht 95; Um d. Vaters Gedächtnis 97; Größer als der Helfer 97. ()

Brenner, Ellinor, s. Marie Schmidt v. Ekensteen.

Brenner, Leo, ✎, Nov., Roman, ⊙, **Ue:** EFIL Dir. der Manora-Sternwarte. **H:** „Astronom. Rundschau". Lussinpiccolo, Istrien. (Wien 55.) **V:** Roman m. Freundes, N. 90; Vor d. Revolutionstrib., Dr. 92; Unter d. Damokles-Schwerte, N. 90; Der König liebt, L. 93; Jupiter-Beobachtungen 1895—96 an d. Manora-Sternwarte 97; Spaziergänge durch d. Himmelszelt 98; Mars-Beobachtungen 1896—97 an d. Manora-Sternw. 98; Handb. f. Amateur-Astronomen 98.

Brenner, Oskar, nord. u. dtsche Ψ, Dr. phil., o. UP. Würzburg, Sanderglacisstr. 36. (Windsheim $^{13}/_{6}$ 54.) **V:** N.- u. M.-Europa 77; Ueb. d. Kristnisaga 78; Angelsächs. Sprachproben 79; Altnord. Handb. 82; Mhd. Grammatik 87, 3. A. 94; Schriftsprache u. Mundarten in Bayern 90; Erläuterg. z. m. mhd. Gramm. 95. **Ue:** S. Bugge, Studien üb. d. Entstehung d. nord. Götter- u. Heldensage 89. **H:** Speculum regale, altnorw. Dialog 81; D. echte Karte d. Olaus Magnus v. J. 1539 86; L. Englmann, Mhd. Lesebuch, 5. A. 94; Kleinnast, altbayr. Possensp. 92; C. altes ital.-deutsch. Sprachbuch 95; Mitteilgen u. Umfragen z. bayer. Volkskunde u. Mundartforschung II.

Brennert, Hans, Essay, ⊙, Roman, cand. phil. et cam. Berlin O, Fruchtstr. 38 p. (ebda $^{24}/_{6}$ 70.) **V:** O academia! Sch. 97; Modeworte! 98; Das Wehmutslied, N. 99.

Breuning, Catharine, **Ue:** Sp. Kiel, Hamburger Chaussee. (*)

Breuning, Emil, Litt. ♛, Dr. phil. Lehrer. Bremen, Besselstr. 53. (Münden $^{15}/_{4}$ 37.) **V:** Plotins Lehre v. Schönen 64; Gesch. d. dtsch. Litt. 83/86; L. Schefer 83; O. Francke 84; Graf Schack 85; Des Herzens Stimme, N. 85; Goethe 89; G. Keller 91. **H:** Hippel, Buch über die Ehe 72; Herbst, litter. Hilfsbuch, 7. A. 97.

Brenta, Emil, s. Felix Falzari.

Brentano, Anna und A. M., s. Anna Brentano-Bauck.

Brentano, Carl v., (k.), Volksschr., Prof., Benefiziat. München. (Augsburg 1817.) **V:** Bilder aus Amerika 52; Vademecum f. Soldaten im Frieden u. Krieg (unter Pf. Carl Gottwertrau) 70; Edelsteine der thätischen Länder 78; Reisebilder aus Italien 80; Albertus Magnus 81; Führer z. Passionsspiel 90; Außer der einen wahren Kirche Christi ist kein Heil 92. ()

Brentano, Frz., ⚓, Dr. phil., Florenz. ($^{16}/_{9}$ 38.) **V:** Psychologie d. Aristoteles 67; Psychologie v. empirischen Standpunkt 74; Neue Rätsel 78; Ueber d. Aristoteles Kreatianism. 82; Ueber d. Zukunft der Philosophie 93; Zur eherechtl. Frage in Oesterreich 96. ()

Brentano, Fritz, BBJ., Nov., ♪, ⊙, Berlin SW., Königgrätzerstr. 55. (Mannheim $^{17}/_{2}$ 40.) **V:** Ged. 71; A. Erlenbach, N. 76; Schnick-Schnack, Hum. 76; Allerlei Pech 79, 4. A.; Etwas Ulk 79, 4. A.; Kunterbunt 79, 2. A.; Fahrende Komödiant 79, 2. A.; Nov. 79; Deklamatorium 80; Lenz u. Liebe, Anth. 83; Herr Petermann geht zu Bett, Schw.; D. Weber v. Lion, Schw.; D. türk. Gesandte, Sch.; Durchlaucht haben geruht; L.; Ein Pensionskind, L. (m. J. Keller); Amerikanisch, Schw. (m. A. Carl); Alfreds Briefe, Sch. (mit Clausmann) 86; Ein Mann für Alles, P. (m. J. Keller) 87; Geniale Kinder, L. 87; Papa Gustav, Schw. 88; Giftmischer, P. 88; Leute v. heute, P. 89; Ehelüge, Sch. m. (Tellheim) 92; Sein bester Freund, Sch. (m. demf.) 92; Vergnügte Flitterwochen, Sch. (m. J. Keller) 92; Wuz, d. Schwein, hum. Ep. 92; Madame Kuckuck, L. (m. Tellheim) 93; Seine Gewesene (m. Tellheim), Sch. 95; Das Geheimnis d. Forsthauses, N. 97; Im Künstlerheim, Schw. (m. Tellheim) 97; Felddienst, L. (m. Woldeck) 98; Heitere Geschichten 1—5 Bd. 98; Das Rätsel seines Lebens, Hum. 98; Ein Opfer des Duells, Schw. 98.

Brentano, Lujo, ⚖, Dr. jur. u. phil., o. UP., GHofR. München, Maximiliansplatz 1. (Aschaffenburg $^{18}/_{12}$ 44.) **V:** On the

history a. development of Gilds and the Origin of Trade Unions 70; Arbeitergilden der Gegenwt. 71|72 II; Ueber Einigungsämt. 73; D., „wissensch. "Leistung b. H. L. Bamberger 73; Ueber d. Verhältnis von Arbeitslohn u. Arbeitszeit z. Arbeitsleistg 76, 3. A. 93; Arbeitsverhältn. gemäß d. heutig. Recht 77; Arbeiterversichg 79; Arbeiterversich.-Zwang 81; Gewerbl. Arbeiterfrage 82; C ristl.-soz. Bewegung in England 83; Ueber e. zukünft. Handelspolitik d. dtschen Reichs 85; (mit G. F. Knapp): Abhdlgn a. d. staatsw. Seminar z. Straßb. 86|88; D. beabsichtigte Alters-u. Invalidenversichg 88; D. klass. Nationalökonomies 88; Ueb. Kartelle 88; Ueb. d. Ursachen d. heutigen soz. Not 89; Ueb. internat. Arbeiterschutz 90; Stellung d. Gebildeten zur sozialen Frage 90; D. neue Gewerkvereinsbewegg in Engld 90; Fortbildung d. Arbeitsvertrags 90. H: (m. E. Leser) Slg ält. u. neuerer staatsw. Schriften d. In= u. Auslandes 93 ff.; (mit W. Lotz) Münchener volksw. Studien 94 ff.; Ueber die Meinungsverschiedenheiten der Volkswirtschaftslehrer 96; Agrarpolitik 97; Die Grundlage der deutsch. Wehrkraft 97; Gesammelte Aufsätze I über Feudales u. Verwandtes 98.

Brentano-Bauck, Frau Anna, geb. Moerler (Pſ. M. Buch, A. Carlsen, A. Moerler, Anna Bauck, Anna Brentano, A. M. Brentano), Nov., H. Berlin SW, Yorkstr. 74. (Wendhagen b. Colberg 10|7 53.) V: Nov.; Drei Frauenhüte, L.; Mad. Spinetti, Schw.; Nelly, N.; Maestro Benja, N.; Verwaiste, N.; Die Waldenburger, N.; Gegen den Strom, N.; Die Lumpengräfin, N.; Hazard, N.; Hadwiga, N.; Das Recht d. Liebe, N.; Licht, N.; Franzesco Sperney, N.; Jugendschrift.: Memoiren e. japan. Schirmes, N.; Prinzeßchen Edelweiß, N. ()

Breo, Meo, s. Max Breitung.

Bresgen, Max, ✗, Dr. med., Arzt. H: d. „Slg. zwangloser Abhandlgn aus d. Gebiete d. Nasen-, Ohren-, Mund- u. Halskrankheiten". Frankfurt a. M., Gärtnerweg 36. (Ahrweiler 1|8 50.) V: Heiserkeit 89; Ueber Behandlung behinderter Nasenatmung 90; Anilinfarbstoffe b. Nasen-, Hals- und Ohrenleiden 91; Anwendung d. elektr. Brenners in d. Nase 91; Krankheits- u. Behandlungslehre der Nasen-, Mund- u. Rachenhöhle, sowie des Kehlkopfes u. d. Luftröhre, 3. A. 96; Der Kopfschmerz bei Nasen- u. Rachenleiden u. s. Heilung, 2. A. 84.

Breslauer, Max, Gesundhtspflege, Nahrungsmittel-✗, Dr. phil. Berlin W, Kleiststr. 28. (Trebnitz 19|8 56.) V: Ueb. d. Epichlorhydrin 79; Jahresbericht über die Thätigkeit d. städt. chem. Untersuchgs-Amtes zu Brandenburg i. J. 1883, 84; Einfache Methoden z. Trinkwasseruntersuchung 84; Ist der Zusatz von Salicilsäure zum Bier als gesundheitsschädl. z. betrachten? 84; Chem. Untersuchg d. Luft für hygienische Zwecke 85; D. chem. Beschaffenh. d. Luft i. Brandenburg 86; D. Anwendung d. Lactodensimeters zur Milchkontrolle 86; Z. Frage d. chemischen Sachverständigen 87; Prakt. Anleitg z. Untersuchg. d. Frauenmilch 92. ()

Breslaur, Emil, Musik✗, Kompon. u. Musik✓, Prf., Dir. d. Berl. Konservator. u. Klavierlehrer-Seminars, Red. d. „Klavierlehrer". Berlin C, Oranienburgerstr. 57. (Cottbus 29|5 36) V: Techn. Grundlage d. Klavierspiels 75, 4. A. 89; Techn. Uebungen f. d. Elementar-Klavierunterr. 77, 2. A. 96; Notenschreibschule 78, 7. A. 96; Methodik d. Klavierunterichts 86, 2. A. 95; Klavierschule 89, 16. A. 98; Musik. Konvers.-Lexikon 90; Die Luftkurorte Weißer Hirsch u. Oberlochwitz 93; Melodiebildungslehre auf Grundlage des harmon. u. rhythmisch. Elements 95; D. Fortschritt, ein Führer durch die Klavierunterr.-Litt. 97; Sind originale Synagogen- u. Volksmelodien b. den Juden geschichtlich nachweisbar? 98.

Bresnitz, Philipp Frz., (Pſ. Bresnitz von Sydacoff), (L.), Leitartikel u. ✓. Wien XVIII, Hatzingergasse 10. (ebda 2|11 68.) V: Fünf Jahre a. Hofe d. Königs v. Serbien 95; Bulgarien u. d. bulgarische Fürstenhof 96, 2. A. 97; Die Corruption in Serbien 96; Abdul Hamid u. d. Christenverfolgungen i. d. Türkei 96, 2. A. 97; König Karl, Rumänien u. d. Rumänen 97; Bulgarische Sittenbilder 97, 2. A. 97; Soll die Türkei getheilt werden? 98, 2. u. 3. A. 98; Czar Nicolaus II. u. s. Hof 98; König Milan u. seine Mission in Serbien 98.

Bresnitz von Sydacoff, s. Ph. Frz. Bresnitz.

Bressensdorf, Eugen v., BP., Sport u. ✓-Red. d. „Sportsw.", Red. d. „Welt". München, Kanalstr. 44. (Augsburg 7|1 68.) ()

Breßlau, Harry, ♛, Dr. phil., o. UPr., Red. d. „N. Archiv d. Gesellschaft f. ält. dtsche Geschichtskde". Straßburg i. E., Schillerstr. 8. (Dannenberg, Hann. 22|3 48.) V: Kanzlei Kais. Konrads II. 69; Ueb. d. Verfaſſg d. dtschn Reichs 70; Diplomata centum 72; Jahrbücher K. Heinrichs II., Bd. III 75; D. Sturz zweier preuß. Minist. 79; Jahrbücher d. dtschen Reichs unter Konrad II. 79|84 II; Handbuch der Urkundenlehre für Deutschland u. Italien 89. ()

Brestowski, Aug. (Pſ. Gustav Troll), Nov., ✓, Naturwiſſ., Dr. phil., Red. der „Pharm. Rundschau" u. d. „Bibliothek d. gesammten medizin. Wissensch." Wien III, Reisnerstr. 38. V: Die neueren Arzneimittel 91, 2. A. 92; Handwörterbuch d. Pharmazie 92. ()

Bretholz, Berthold, ♛, Dr. phil., Historiograph und Landesarchivs-Concipist. Brünn, Mähren, d'Elvertstr. 13. (Freiberg

$^{9}/_{7}$ 62.) **B**: Geschichte Mährens I 93, II 95; Vertheidigungskampf d. Stadt Brünn geg. d. Schweden i. J. 1645, 2. A. 95; Urkunden, Briefe u. Aktenstücke z. Gesch. d. Belagerung Brünns durch d. Schweden 1643 u. 1645 95.

Bretschneider, Hermann, neuere Sprachen, Realschull. Rochlitz, S. (Lenkersdorf $^{22}/_{11}$ 47.) **B**: Engl. Lesеb. 79; Franco Anglia 84; Gramm. d. engl. Spr. 85, 2. A. 90; Biographies historiques 88, 4. A. 94; Lectures et exercices français 88, 2. A. 91; Französ. Synonymik 92; Choix des meilleurs contes à ma fille v. Bouilly 93; Récits et entretiens familiers v. Lavisse 93; Vie d'Oberlin 93; De Phalsbourg à Marseille v. Bruno, 2. A. 94; La bouillie de la comtesse Berthe v. A. Dumas 94; Gutenberg v. Lamartine 94; Lettres de famille v. Mme. Carraud 94; Francinet v. Bruno 94; Une famille pendant la guerre 1870—71 94; Confidences d'un joueur de clarinette v. Erckmann-Chatrian 94. ()

Brett, Harry (Ps. Calculus, T. Hertbarry), ♪, Musik, Ψ. Leipzig, Sophienstr. 14. (London $^{3}/_{6}$ 42.) **B**: The Accountant 73, 2. A. 88; The Cornet 85, 3. A. 87; Kapital u. Arbeit 93; Gesangsstimmen-Entwickelung 93; Mundarten Engl. und Deutschl. 93; The Musician's Diary 94; Bormanns The Shakespeare-Secret 95; F. S. Meyers The Smithing-Art; H. Ehrlich's Bach's u. Beethoven's Ornamentik, Engl. u. Franz. 97, u. A. v. i. d. Musiklitt., **U**: Prof. C. Weichardt's „Pompeii" ins Engl. 98, div. Kunstwerke ins Engl. 98.

Breul, Karl, Litteratur, Ψ, 🖃, Dr. phil. M. A. Litt. D. (Cambridge). „University Lecturer in German", Sub-editor des „Modern Quarterly of Language and Literature". Cambridge, Engl., „King's College". (Hannover $^{10}/_{8}$ 60.) **H**: Sir Gowther, e. engl. Romanze a. d. XV. Jahrh. 86; Lessing u. Gellert 87; Benedix, Dr. Wespe 88; Hauff, Bild d. Kaisers 89; Schiller, Tell 90; Derf., Gesch. d. 30jähr. Krieges, Buch III 92; Harry Fludyer i. Cambridge, Studentengesch. i. Briefen 93; Maria Stuart 93; Wallenstein I 94; A handy bibliographical guide to the study of the German language and literature 95; Wallenstein II 96; Die Organisation des höheren Unterrichts i. Großbritannien 97; Goethe, Iphigenie 98; The teaching of modern foreign languages in our secondary schools 98.

Breun, Hans, s. Johann Sassenbach.

Breyer, Albert, SchG. Kötzschenbroda b. Dresden, Querstr. (*)

Breymann, Herm. Wilh., roman. Ψ, Dr. phil., o. UP. München, Georgenstr. 34. (Oker a. H. $^{3}/_{7}$ 43.) **B**: Les deux Livres des Macchabées 68; On Modern Languages 72; La dime de pénitance 74; A French Gramm. 74; On Provençal Lit. 75; Sprachwissenschaft u. Neuere Sprachen 76; Dieз' Leben u. Werke 78; Lehre v. franz. Verb. 82; Dieз' kleinere Arbeiten 83; Ueb. Lautphysiologie 84; Zur Reform d. neusprachl. Unterrichts 84; Franz. Element.-Grammatik 84; Franz. Element.-Uebgsbuch 84, 7. A. 97; Wünsche u. Hoffnungen 85; Franz. Grammat. 85/86, 2. A. 90/94, II; Franz. Uebgsb. 85/97, II, 4. A. 97; Marlowes Faustus 89; Beiträge zur rom. u. engl. Philologie, 15 Hefte; Bedeutg d. frz. Patois; Frz. Grammat. f. Gymnas. 92; Frz. Uebungsb. f. Gymn. 92, 2. A. 98; Anhang 92; Fr. Dieз 94; Die neusprachl. Reformlitt. v. 1878-93 95; D. phonet. Litt. v. 1876-1895, 97.

Breysig, Alfr. Aug. Bernh., klass. Ψ, Dr. phil., GP. a. D. Berlin W, Albensseebenstr. 17. (Danzig $^{8}/_{10}$ 31.) **B**: De P. Nigidii Figuli fragmentis ap. scholiast. Germanici servatis 54; Auszug aus der btschen Grammatik 66 ff.; 84; Germanici Caesaris Aratea cum scholiis 67; Von btschen Familiennamen u. Namenbüchlein 71; Rufi Festi Avieni Aratea 82; Germanicus. Vortr., 2. A. 92.

Breysig, Kurt, ⚒, Soziologie, Dr. phil., ao. UP. Berlin-Wilmersdorf, Bingerstr. 43. (Posen $^{5}/_{7}$ 66.) **B**: Der Prozeß gegen Eberhard Danckelmann 89; Urkunden und Aktenstücke z. Gesch. d. Kurfürsten Friedr. Wilhelm v. Brandenburg Bd. XV 94; Gesch. der Brandenburgischen Finanzen in der Zeit von 1640—1697, I 95.

Breytung, Rud. (Ps. Barbarosa), ♪, /, Sekretär d. Handelskammer für d. Reg.-Bez. Oppeln. Oppeln, Rosenbergerstr. 23 I. (Magdeburg $^{31}/_{10}$ 28.) **B**: Berichte über d. 25jähr. Wirksamkeit d. Oberschles. Gartenbauvereins Oppeln 90; Jahresberichte üb. d. Lage v. Handel u. Gewerbe i. Reg.-Bez. Oppeln 90—95; Z. Gesch. d. Kriegervereins Oppeln z. s. 50jähr. Jubiläum 93.

Brezina, Aristides, ⊕, Dr. phil., Direkt. d. mineralog.-petrograph. Abteilg des k. k. Hofmuseums i. P. Wien VII, Siebensterngasse 46. (ebda $^{4}/_{5}$ 48.) **B**: Methodik d. Krystallbestimmung 84; Meteoritensammlung des naturhistor. Hofmuseums in Wien 95; Struktur und Zusammensetzung d. Meteoreisen (mit E. Cohen) 86.

Bricht, Balduin, CP., Red. u. Musikref. d. „Oestr. Volks-Ztg." Wien I, Currentgasse 10. (Verbó 52.) ()

Brie, Siegfr., ♫, Dr. jur., o. UP., GJR. Breslau, Museumstr. 9 III. (Hamburg $^{21}/_{1}$ 38.) **B**: Fachschr. ()

Brieger, Adolf, BB., ♪, /, Dr. phil., GP. Halle a. S., Wilhelmstr. 46. (Rönnendorf $^{12}/_{10}$ 32.) **B**: Krösus u. Adrastus, G. 70; Epikur an Herodot 82; Urbewegung d. Atome u. d. Weltentstehg bei Leucipp u.

Demokrit; König Humbert, G. 85; De atomorumEpicur.motu principali 88; Stirb u. werde! G. 91; Epikurs Lehre von der Seele 93; T. Lucreti Cari de rerum natura libri sex 94; Ausgew. Geb., 2. A. 96; Verirrt u. heimgefunden, 2 N. 99.

Brieger, Ludwig, ✗, Dr.med., ao. UP. Berlin NW, Alexanderufer 2. (27/7 49.) ()

Brieger, Theod., ✝, D., Dr. phil., o. UP. **H**: „Zeitschrift f. Kirchengeschichte". Leipzig, Plagwitzerstr. 25. (Greifswald 4/6 42.) **V**: De formulae Ratisbonensis concordiae origine 70; Contarini u. das Regensburger Koncordienwerk 70; Konstantin d. Gr. als Religionspolitiker 80; Die angebl. Marburger Kirchenordnung v. 1527 81; Neue Mitteil. über Luther in Worms 83; Quellen u. Forschungen zur Gesch. d. Reformat. I 84. **H**: (mit Aud.) Kirchengeschichtl. Studien, 2. A. 90. ()

Briete, Ernst (Pf. E. Reinsberger), ✓, ✉, Nov., Stadtsekretär. Göttingen, Schildweg 26. (ebda 8/4 63.) **V**: E. dtsches Herz, Erz. 81; Plaudereien v. Harz 84; Nur e. Schauspielerin, Erz. 84; Skizz. 85; Biogr. Bilder 85; D. wichtigste Bestimmung d. Invaliditäts- u. Altersversicherung 91. ()

Briesen, Frl. Emy v., ♪, Malerin. Düsseldorf, Jägerhofstr. 1. (Wiesenhof b. Merzig 24/12 57.) **V**: Ein berühmter Mann, L. 96; Dichtungen 96.

Briesen, Fritz v., Nov., Hum., Redakt. Charlottenburg, Kaiser Friedrichstr. 41. (Berlin 19/8 75.) **V**: Leben müssen u. a. Skizzen 97. ()

Briesen, Oskar v., Prem.-Lieut. a. D. Neckarbischofsheim, Bad. (Born 17/3 40.) **V**: Lorbeerkränze f. d. preuß. Armee 56; Humor fürs Coupee 96. **H**: Kunterbunt aus den Ver. Staaten von Amerika 93.

Briest, Johs, ✓, Red. d. „Landwirtsch. Ztg. f. ganz Deutschl." Harsleben b. Halberstadt. (Zethlingen 6/2 61.)

Brinckmann, Justus, Kunstw, Dr. phil., Prof. Hamburg, Steintorplatz, Mus. f. K. u. G. (*)

Brink, Hermann ten, (k.), BP., Politik, Chef-Red. d. „Germania". Berlin C., Stralauerstr. 25. (Epe, Westf. 13/8 51.) ()

Brinkmann, August, klass. Ph., Dr. phil., ao. UP. Königsberg, Pr. (29/8 63.) ()

Brinkmann, J., Red. d. „Mülhauser Tagblatt". Mülhausen i. Els. (*)

Brinkmeier, Ed., Diplomatik, Roman, Litt.w, **Ue**: LESP Altprovenç., Dr. phil., Hof-R. Braunschweig, Kastanienallee 45. (Wolfenbüttel 28/11.) **V**: Ossian, rhythmisch bearb. 38; Grammat. d. span. Sprache 42; Gesch. d. ält. span. Nationallitt. 43; Leben u. Werke d. Troubadours 43; Rügeliederd. Troubad. 45; Karl d. Gr. u. seine Tafelrunde 45; Blumenlese a. d. Werken d. Troubad. 47; Itinerarium d. dtschn Kaiser und Könige 47; Gesch. der span. Litt. seit 1800 53; Glossarium diplomaticum z. Erklärg schwierig. Wörter u. Formeln in Urkunden 52/60 II; Handbuch d. histor. Chronologie, bes. d. Mittelalters 42, n. A. 84; D. polit. Poesie d. Troubadours 84; Geneal. Gesch. d. Hauses Leiningen 89/91; D. Hühnerhof, 11. A. 90; Kaninchenbuch 91; Genealog. Gesch. d. Geschlechts von Kalm. ()

Briz, Frl. Anna Helene (Pf. Anna Marie Hohne), ✓, Berlin W, Kurfürstenstr. 50.

Brixel, Franz (Pf. Arm in Franke), M., Humanität, Landesbeamter. Graz, Landquai 45. (Römerstadt, Mähren 15/12 40.) **V**: Bittgesuch der Tiere an die Kinder 82, 4. A. 83; Dämon Alkohol 83; Merkssprüche f. Jung u. Alt 85, 4. A. 92; Die 4 Jahreszeiten 89; Episteln an Gesinnungsgenossen 90; Kastanienbaum 92; Sarkophagie 92; Religion der Menschheit: Geheimbuch vom Menschenleben; Buch der Liebe 95; Friedenheim, romant. Op. 98.

Brix-Förster, BB., Oberstlieut. a. D. München, Königinstr. 5 I. ()

Brixius, Albert, Nov., Skizzen, Journalist. Cöln a. Rh., Humboldtstraße 30. (Düsseldorf 25/12 39.) *

Brociner, M., CC., ✓, Nov., **Ue**: Rum. Dr. phil., Red. d. „W. Tagbl." Wien IX, Alserbachstr. 28 II. (Jassy 24/12 52.) **V**: Aus zwei Zonen, 2. A. 83; Jonel Fortunat, R. 89; Aus d. Tragikomödie d. Lebens 91; D. Hochzeit v. Valeni, Sch. 90; Doktor Hamlet und Anderes, N. 91; Radu Glera, R. 91; Sündflut, Sch. 92; Rauschgold, N. 93; Tandaradei, N. 95; Zwei Welten, Sch. 97; Im Banne d. Leidenschaft, N. 98. ()

Brock, J., ⚒, Dr. jur., RA., Syndikus des „Berl. Fremdenblatt". Berlin N, Chausseestr. 116. (Gnesen 17/8 58.)

Brockhaus, Heinr., Kunstw, Dr. phil., ao. UP., Dir. des Kunsthistor. Instituts Florenz, Viale Principessa Margherita 21. (Leipzig 3/8 58.) **V**: Kurfürstentag zu Nürnberg 1640 83; Kunst i. d. Athos-Klöstern 91; Unsere heut. Baukunst 95. **H**: De sculptura v. Pomponius Gauricus 86.

Brockhoff, A., Red. am „B. Lokal-Anz." Berlin-Wilmersdorf, Kaiserallee 112 III. () |(Hannover 22/8 50.)

Brockmann, Aug., PA., Red. Oppeln.

Brockmann, Emil, (k.), ✝, Seminlehrer. Münster, W. (Cöln 4/8 56.) **V**: Geogr. f. d. Schul. d. Reg.-Bez. Münster 3. A. 96; Vaterländ. Gesch. in Bildern 94, 2. A. 96; Brandenburg.-preuß. Gesch. in Bildern 91, 2. A. 96; Gesch. d. preuß. Staats 96. ()

Broda, Gustav, RA., Syndikus der GDA. Leipzig, Königsplatz 9.

Brodbeck, Adolf, ⚓, Dr. phil. Hannover, Lessingstr. 8 A III. (Stuttgart 22/10 53.) **V**: Knospen u. Blüten; Einl. i. d. Philos., Mensch u. Wissen; Tabellen und

Skizzen zur Gesch. d. Musik 83; D. physi. Grundfragen d. Musikwissf. 83; Zweige d. Musik 83; Ideal d. Hochschulen 85; Röm. Kaisermünzen 85; Festschrift über Königin Olga v. Württ. 89; Poesie aller Völker 90; Idealism the new Religion 91; Alle 600 Jahre ein neuer Heiland 92; Leben u. Lehre Buddhas 93, 2. A. 95; Welt d. Irrtums 93, 3. A. 95; Leib u. Seele 93; Zoroaster 93, 2. A. 95; 10 Gebote d. Jesuiten 94; Ein Tag im Religionsparlament zu Chicago 94; Die Existenz Gottes 95; Grundzüge b. mod. Weltansch. 96. () [Halle a. S. (^{11}/$_{859}$.) ()

Brode, Reinhold, ♒, Dr. phil., UDoz.

Brückelmann, Aug., (k.), Apologetik, D. u. Dr. phil., Pfarr. Darup, Westf. (Warendorf ^{15}/$_{9}$ 46.) **V:** Vernunft u. Glaube 80; Bruderschaftsandacht 82/85; Firmungsbüchlein 82/85; Betrachtungen, Gebete u. Gesänge b. 40stünd. Gebete 87; Schematismus d. Diöcese Münster 94; Anleitg z. christl. Vollkommenheit 95; Die Verwaltung des Kirchen- u. Pfründenvermögens in d. kath. Kirchengemeinden Preußens. Mit bes. Berücksicht. d. Diöz. Münster 98.

Bröcking, Wilh., ♒, Dr. phil., Verl.-Buchh. Wiesbaden, Schöne Aussicht 8. (Hamburg ^{6}/$_{8}$ 65.) **V:** D. fz. Politik Leos IX. 91; Das Rätsel der eisernen Maske u. seine Lösung 98.

Brocmel, Max, BP., ✉, M. d. dtsch. NT. u. d. pr. Abg.-H., Gen.-Sekr. Berlin W, Schellingstr. 14. (ebda ^{7}/$_{8}$ 46.) **V:** D. dtsch. Holzzölle vor 1865 83; D. Verteidigung d. privat. Erwerbsthätigkt 84; Kapitalrentensteuer 84.

Broitzmann, Ernst, VB., Nov., ♆, Lehrer. Dresden, A., Waldschlößchen. (Triebus ^{17}/$_{3}$ 73.)

Brombacher, Jakob Friedr., ♆, ✪, RA. Pforzheim, Lindenstr. 9. (Steinen ^{29}/$_{1}$ 61.) **V:** Spielmanns Leid u. Liebe 82; Ged. 90; D. Bauernkrieg, Tr. 93; Kellers Bild, Sch. 93; Otto d. Gr., hist. Sch. 96. ()

Bronner, Ferd., ♆, ✪, Litt.-♒, Dr. phil., ORealschP. Jägerndorf, Schles. (Auschwitz ^{15}/$_{10}$ 67.) **V:** Aus Zeit u. Ewigkeit 93; Goethes Röm. Elegieen u. ihre Quellen 93. ()

Bronner, Franz Jos., Lehrer. Traunstein. (Höchstedt, B. ^{28}/$_{8}$ 60.) **V:** Aufg. z. Unterr. i. d. Realien 87/89; Perlen d. bayr. Hochlandes 90; Alte Zeit, alte Leut, Erz. 91; Lebensbilder a. d. Bergen 91; Kriewige G'schicht'n aus dem Gebirg 94. ()

Brons, Frau Kommerzr. A., geb. Cremer ten Dornkaat (Pf. Antje), ♒. Emden. (Norden 1810.) **V:** Ursprung etc. der altevg. Taufgesinnten od. Mennoniten, 2. A. 91; Bilder u. Skizzen aus Palästina kurz vor u. nach unserer Zeitrechnung 95.

Broom, Mary, s. Malwine Löwy.

Brors, Christoph, (k.), Journalist, Kapl., Red. d. „Christl. Arbeiterfreund". Cöln-Ehrenfeld, Klarastr. 15. (Gellep, Rh. ^{20}/$_{1}$ 61.) ()

Brosch, Moritz, ♒, Dr. jur. Benedig, Fond. Frari 2593. (Prag ^{7}/$_{4}$ 29.) **V:** Papst Julius II. u. d. Gründg d. Kirchenstaates 78; Gesch. d. Kirchenst. 80/82 II; Bolingbroke u. d. Whigs u. Tories s. Zeit 83; Cromwell u. d. puritan. Revolution 86; Neuere Gesch. v. England 90/97 V. ()

Brose, Maxim., Hauptm. a. D., Bibliothekar d. dtsch. Kolonialgesellsch. Fürstenwalde a. Spree. (Charlottenburg ^{13}/$_{11}$ 42.) **V:** Repertorium der dtsch. kolonialen Litt. 1884—90 91; dass. 91/93, 94. **Bearb.** Die deutsche Kolonialliit. v. 1884—1896, 97.

Brosien, Herm., ♒, Dr. phil., GOLehrer. Berlin N, Krausnickstr. 24. (Bartenstein ^{8}/$_{12}$ 47.) **V:** Lexikon d. dtsch. Geschichte 82; Karl der Große 85. ()

Brosig, Otto, VB., FG., ♆, /, Fabrikt. Burg Totenwarth, Thür.

Brosius, Heinr., Kaufmänn. Buchf., Buchhalt. Freiburg i. B., Konradstr. 10. (Helmbrechts, Bayern ^{1}/$_{4}$ 62.) **V:** Die doppelte amerik. Buchführung 98 *

Brotanek, Rudolf, engl. Ψ, Dr. phil., Beamter d. k. k. Hofbibl. Wien VIII, Bennoplatz 8. (Troppau ^{4}/$_{4}$ 70.) **V:** Untersuchgn über Montgomerie 96; Chronik d. Wiener Neuphilol. Vereins 98. **H:** Abrahamspiel v. Northampton 98; Noahspiel v. Newcastle 98.

Brown, Rod., s. Hildebrandt-Strehlen.

Bruch, K. v., s. Bruchhausen.

Bruchhausen, K. v. (Pf. K. v. Bruch), ⚔, Journ., Nov., Hauptm. a. D. Hameln, Brückenkopf 9. (Stovern ^{6}/$_{12}$ 51.) **V:** Allg. Regeln f. d. Verwendg d. drei Waffen im Gefechte 89; Anleitung z. Ausbildung d. Infanteristen im Entfernungsschätzen 89; Die Italiener in Afrika 95; D. erythräischabessin. Krieg 1895/96 97.

Bruchmann, Kurt, Sprachpsychol., Dr. phil., GProf. Berlin SO, Schmidstr. 24. **V:** Darstellg d. Frauen in d. griech. Tragödie 82; W. v. Humboldt 86; Psychologg. Stud. z. Sprachgesch. 88; Lat. Lesebuch, 2. A. 94; Poetik. Naturlehre d. Dichtung 98.

Bruchmüller, Wilh., ♒, ✉, /, Kritik, ♆, Reiseschilderungen, Dr. phil. Cöln a. Rh., Albertusstr. 42 I. (Genninsch-Warthebruch ^{17}/$_{6}$ 72.) **V:** D. Folgen d. Reformat. u. des 30j. Krieges f. d. ländl. Verfassg u. d. Lage d. Bauernstandes i. östlichen Deutschl. bes. in Brandenburg u. Pommern, 97; D. Kobaltbergbau und die Blaufarbenwerke in Sachsen b. 1653, 97; Ged. 98; Beiträge z. Gesch. d. Univ. Leipzig u. Wittenberg 98.

Bruch-Sinn, Frau Karoline (Pf. Adele v. Drachenfels; Carola), Roman, Nov., ♆, /, mundartl. Hum. **Ue:** FE. Wien XVIII, Wienerstraße 19. (Olmütz ^{13}/$_{1}$ 53.) ()

Bruck, Felix Friedr. (Pf. Felix Friedr.

für ♂), ♓, ♌, Dr. jur., ao. UP. Breslau, Alexanderstr. 18. ([19]/5 43.) V: Spiel u. Wette 68; Wirkungen d. rechtskräft. Erkenntn. auf d. Zinsenpunkt 73; Verbrechen gegen die Willensfreiheit 75; Präjudizielle Wirkg des rechtskräft. Criminalurteils auf die connexe Civilsache 75; Zurechnungsfähigkeit 78; Fahrlässigkeit im heut. dtschn Strafrecht 85; Fort mit den Zuchthäusern! 94; Neu-Deutschland u. s. Pioniere 96; Die gesetzl. Einführg d. Deportation im deutschen Reich 97; Die Deportationsfrage vor dem deutschen Juristentage 98; Die Schildecks, Tr. 87; Steinern. Vogel, L. 88; Alte Freier, L. 88; Themis, Dr. 94.

Bruck, Jul., ♓, Dr. med., Arzt. Breslau, Neue Graupenstr. 16 II. (Brieg [14]/10 33.) V: Ahasver, Dichtg 76; Bunte Blüten, G. 80, 3. A. u. d. Tit. „Von Hüben und Drüben" 86.

Bruckmann, Hugo, Kunstw, ♂, Red. d. „Dekorativen Kunst", Dir. d. Verl. Anstalt F. Bruckmann, A.-G. München, Nymphenburgerstr. 86. (ebda [13]/10 63.)

Bruckmüller, Victor, VB., Kunstkritik., Magistrats-Beamt. Korneuburg, Villa Bruckmüller. (ebda [14]/7 71.) V: Musik. Skizzen 96.

Bruder, Adolf, (k.), ✉, Dr. jur., Kustos d. UBibl. Innsbruck, Höttingergasse 25. (Hall [2]/3 51.) V: Finanzpolitik Rudolfs IV. 86; Christl. Natur des deut. Rechts, Festschr. 89; Pfauenfedern, Jubiläumsknieptg 89. ()

Bruder, Frl. Amalie Theodora (Pf. Theod. Venetianer), (k.), VB., Roman, Nov., ♂, Bürgersch. Lehrerin. Wien II, Wallensteinstr. 68. (Verona [17]/7 60.)

Bruder Johann v. Kreuz, s. Heinr. Ad. Neuland.

Bruder Norbert, s. Norb. Stock.

Bruder, Peter, (k.), ✝, Hagiologie, Bürgersch. Lehr. Dieburg, Hess. (Obertshausen [12]/10 45.) V: D. Märtyrer Marcellinus und Petrus 78; Binger Wallfahrtsbüchl. 79; Reliquienverehrg. in der kath. Kirche 81; Verehrung d. hl. Rochus in Bingen 81; Rupertusbüchlein 82; Besichtigung der Reliquien d. Barthol. Holzhauser 84; Dieburger Wallfahrtsbüchlein 91; Seligenstädter dto. 93; Schulwesen in Bingen im Mälter u. Neuzeit bis 1800 93. ()

Bruder Willram, s. Anton Müller.

Brudnick, Karl, VB., ✝, em. ev. Pfarrer. Wien VIII, Albertgasse 29. (Biala [17]/1 58.) V: Antrittspredigt 83; Probepredigten 87; Bibelkunde 92; Kirchengeschichte 93; Katechismuslehre 93.

Brück, Frau C. René (Pf. L. Bürkner), Nov., ♂. Bingen a. Rh. ()

Brück, Heinr., (k.), Kirchenw u. Kirchenrecht, D., Domkap., Prf. d. Theol. Mainz, (Bingen [25]/10 31.) V: Die ration. Bestrebungen im kathol. Deutschld 65; Gesch. d. oberrhein. Kirchenprov. 68; A. F. Lennig 70; Irische Veto 79; Geh. Gesellsch. in Spanien 81; Lehrb. d. Kirchengesch., 7. A. 98; Gesch. d. kathol. Kirche im 19. Jahrh. 87/96 III.

Brücker, Friedr. W. (Pf. Paul Torriedt), Jugendlitterat., ✉, städt. Lehrer. Crefeld, Weberstr. 65. (Straelen [28]/5 64.) V: Erz. für d. Jugend 94; Jugendspiegel 94. ()

Brückner, Alex., slav. Ψ, Dr. phil., o. UP. Berlin SW, Lankwitzstr. 1 III. ([26]/6 56.) ()

Brückner, Benno Bruno, ✝, D., Dr. jur. u. phil., o. Hon P., Probst, W. O Konsist. R. Berlin C., Probstitr. 7. (Roßwein [9]/5 24.) H: Neubearb. d. Kommentare de Wettes über d. Ev. Joh., 5. A. 63; desgl. üb. d. kathol. Briefe, 3. A. 67; Predigten. ()

Brückner, Eduard, ● u. Meteorologie, Dr. phil., o. UP. Bern, Stadtbachstr. 42. (Jena [29]/5 62.) V: Vergletscherung d. Salzachgebietes 86; Klimaschwankungen seit 1700 2c. 90; Die feste Erdrinde u. ihre Formen 98.

Brückner, Nathanael, Essay, Dr. r. pol. Nürnberg, Marthorgraben 33. (Neudorf, Südrußld [10]/8 64.) V: Oeffentl. u. priv. Fürsorge, mit bes. Beziehg auf Frankfurt a. M., 92, 93 II; Erziehung u. Unterr. v. Standp. der Sozialpolitik 95. ()

Brühl, Gust. (Pf. Kora Giorg), ✉, Reiseschilder., Ethnologie, Dr. med. u. jur. utr. Cincinnati, Ohio. (Herdorf, Rh. [31]/5 26.) V: Die Poesien d. Urwaldes; Culturvölker Alt-Amerikas; Aztlon-Chicomoztoi; Charlotte; D. Heldin des Amazon; Zwischen Alaska u. Feuerland; Abendglocken. ()

Brüll, Adolf, ♂, Dr. phil., Lehrer. Red. d. „Populär-wiss. Monatsbl. z. Belehrung üb. d. Jubent." Frankfurt M., Feldbergstr. 36. (Kojetein [27]/446.) V: Fremdspr. Redensarten in den Talmuden u. Midraschim 69; Trachten d. Juden 73; D. samaranische Targum zum Pentateuch m. e. Anhange textkrit. Inhalts 75; Z. Gesch. u. Litt. d. Samaritaner 76; Beiträge zur Kenntn. d. jüd.-deutsch. Litt. 77; Reden geh. am Neujahrsfeste und Versöhnungstage 1893 in Frankfurt M.

Brüll, Andr., (k.), Patristik u. Bibelkde, D., Pfarrer. Plittersdorf b. Bonn. (Boslar [5]/6 45.) V: Hirt d. Hermas 92; D. erste Brief d. Clemens von Rom u. s. geschichtl. Bedeutg 82; Lehrb. d. heil. Gesch. 84; Bibelkunde, 7. A. 99.

Brüll, Felix, (k.), D., Dir. d. Progymn. Andernach a. Rh. (Boslar [3]/5 54.) ()

Brümmer, Frz., Lw, Litt w, Konrektor. Nauen. (Wusterhausen [17]/11 36.) V: Dtsch. Dichterlex. 75/76; Hausschatz dtscher Lyrik 78; Evangel. v. Christo a. dem Munde n. Dichter 82; Lexikon d. deutschen Dichter u. Prosaisten bis z. Ende des 18. Jahrh. 84; Lexikon d. dtschn Dichter u. Prof. d. 19. Jahr-

hund. 85 II, 4. A. 96 IV. H: Ged. v. Aug. Kopisch 87; Ged. von Jos. v. Eichendorff 88; Geistl. Lieder v. Ph. Spitta 89; Prinzessin Ilse von M. Petersen 90; Deutsches Volkstum von F. L. Jahn 90; Prinz Rosa-Stramin v. E. Helmer 90; Goethes Briefwechsel mit e. Kinde 90; Deutschlds Helden (Anth. histor. Gedichte) 92; Schau um dich und schau in dich von Jul. Hammer 93.

Brüning, Heinr., Verwalt.-Gesetzgebg, OBgrM. a.D., GDir. d. Feuerversf.-Bank f. Deutschl. Gotha. (Hollern b. Stade 3/11 36.) B: Preuß. Verwaltgs-Gesetzgebg f. d. Prov. Hann., 2. A. 86; Instruktion f. d. OPräs. v. 31/12 25 u. d. Instruktion f. die Regierungen in d. preuß. Staaten v. 23/10 17, 84; Hannov. Städteverordg vom 24/6 58 85; Preuß. Gesetz üb. d. Pensionierg der Lehrer u. Lehrerinnen an den öff. Volksschulen v. 6/7 85 85.

Brüning, Wilhelm, ♔, Dr. phil., Archivar. Aachen, Johanniterstr. 29. (Marienfelde, Ostpr. 3/10 62.) B: Stellg d. Bistums Ermland z. deutsch. Orden im 13j. Städtekriege; Aachen währ. d. Fremdherrschaft u. d. Befreiungskriege; E. Aachener Chronik.

Brünneck, Wilh. v., ⚒, Dr. jur., o. UProf. Halle a. S. (Berlin 7/3 39.) V: D. Jagdgenossenschaften 67; Ueber d. Ursprung des sog. jus ad rem 69; Recht auf Zueignung der von der See ausgeworfenen od. angespülten Meeresprodukte u. das Bernsteinregal 74; Sizilien's mitteralterliche Stadtrechte 81; Zur Gesch. d. Grundeigentums in Ost- u. Westpr. I. D. kölm. Güter 91; II. Die Lehngüter, 1. Abt. D. Mülter; 2. Abt. Die neuere Zeit.

Brunner, P. Columban., OSB., ✠, ∩, Abt. Einsiedeln, Schweiz. (Basel 17/455.) V: Erinnerungen a. P. A. Tschopp, 83; Fortschritte b. Elektrotechnik 91; Erhaltg d. Energie 92; D. Entwicklg d. Orgelbaues im 19. Jahrh. 94. ()

Brugger, Hans, ⊙, Dr. phil., Lehrer. Langenthal, Schweiz. (1/7 60.) V: Der Freiburg. Bauernaufstand oder Chenaux-Handel v. 1781 91; Dramat. Bild a. dem schweiz. Bauernkrieg 93; Berns Aufgang, Kiburgs Niedergang, Sch. 94; Lehrb. d. Welt- u. Schweizergesch. f. bern. Sekundarsch. 96; Nikl. Manuel, Sch. 97.

Brugger, Marie, Frau Kgl. Reg.-Baumeister, VB., ♀, ⊙, /. München, Schellingstr. 94|3. (St. Wendel 23/3 60.) B: Die h. Ursula, D. 96; Lieder e. kleinen Frau, G. 98.

Brugier, G., Litt.♔, Pfr. Konstanz. (Tauberbischofsheim 18/3 29.) B: Gesch. d. deutschen Nat.-Litt. 65, 9. A. 93. ()

Brugmann, Karl, vergl. Sprachw., Dr. phil., o. UProf. H: „Indogerm. Forschgen" (m. W. Streitberg) 92 ff. Leipzig, Auenstr. 4. (Wiesbaden 16/3 49.) B: Morpholog. Untersuchungen (m. H. Osthoff) 78|90 V; Litt. Volkslieder (m. Leskien) 82; Griech. Grammat. 85, 2. A. 89; Z. heut. Stande d. Sprachforsch. 85; Grundr. der vergl. Gramm. d. indogerman. Sprache 86, 92 II, I. 2. A. 97.

Bruhns, Willy, ⚙, Dr. phil., UDoz., Assistent am mineralog. Institut. Straßburg i. E., Rupprechtsauer Allee 10. ()

Bruhnsen, O. (Pf. Norbert Walden), /. Hamburg, Handelskammer. (Wandsbeck 3/11 58.) B: Cerevis u. Bürgerkappe 86; D. drei gestrengen Heiligen 89; Verfehlt. Leb.; Tolle Geiger 92; Perle der Nordsee 96.

Bruinier, Joh. W., Germ. Ψ, Essay, alldeutsche Politik, Dr. phil., UDoz. Greifswald, Gützkowerstr. 27|28. (Abcoude, Holl. 6/11 67.) B: Krit. Studien zu Wernhers Marienliedern 90; Faust v. Goethe; I. Das Engelsche Volksschausp. Dr. J. Faust Fälschg 94; II. Vier neue Texte d. Volksfch. vom Dr. Faust 98; III. Die Faustsage ihrer Entwickelung nach dargest. 99; Dtsche Syntax f. Ausländer 99; Das deutsche Volkslied 99.

Brukner, Bruno, ⚓, Dr. phil., Fabrikdir. Amfee, Posen. (Ofen 15/2 61.) B: Deutsche Welt- u. Lebensanschauung 91; Hamerling als Erzieher 92.

Brun, Frl. Ida Brunsig Edle v. (Pf. J. v. Brun-Barnow), FDS., SchG., Nov., /, Stiftsdame. Dresden, Fürstenstr. 47 p. (Breslau 9/3 40.) B: Falsche Wege, R. 80; Frauenglück 84; Starke Herzen, R. 93; E. Frauenherz; Magnetismus d. Liebe; Erlebtes u. Erdachtes; Prinzeßchens Erlösg; Sein Weib; E. einsam Leben; Per aspera ad astra, R. ()

Brun-Barnow, J. v., ſ. Brun.

Bruneck, O. v., ſ. Otto Elster.

Brungert, Ludw., Kultur♔, Dr. phil., GOberlehrer. Inowrazlaw, OPr. (Westbevern 24/2 47.) B: Freiligraths u. Schücklings mal. u. romant. Westfalen, 3. A. 90. ()

Brunier, Ludw., ♔, Biogr., Dr. phil. Lübeck, Am Brink 13. (Schwerin i. M. 20/10 25.) B: Klopstock u. Meta 60; Kurland, Reiseeindrücke 62; F. L. Schröder 64; Kurland, Schilderungen 68; Luise, deutsche Königin 71; Mecklenb. Fürstentochter 72, 3. A. 84; Deutschland u. Frankreich 73, 2. A. 83; J. Recamier 75; Elisa v. d. Recke 79; Kurtscher Liederstr. 79; K. Bauer 83, 2. A.; Perle i. deutschen Städtekranze, 2. A. 84.

Brunkow, O., Lieut. a. D. Berlin SW 29, Gneisenaustr. 27. (ebda 7/1 248.) B: Wrangel, 77 f.; Wohnplätze d. disch. Reichs, 79|83 VIII, n. A. 89, 3. A. 97 IV; Karte d. Reichsbankbez. 82; Spezialkarte d. Herz. S.-Altenb. 86; Handatlas mit Statistik 93. ()

Brunlechner, August, ▲, Prf. d. Bergschule. Klagenfurt. (Leoben 30/5 49.) B: Minerale des Herzogtums Kärnten 84. ()

Brunnemann, Frl. Anna Elisab., neuere Ψ, /, Nov., litt. Essay, wissensch. Ue: Kritik.

Meißen, Thalstr. 104 b. (ebda $^{6}/_{5}$ 65.)

Brunner, Armin, CC. (Pf. Adrian Berger; B. Paul; Teutoburg), ✓, Ψ, Journalist, Red. b. „N. W. Journal". Wien VIII, Alserstr. 7. (Mißlitz, Mähr. $^{1}/_{8}$ 64.) **B**: Schlecht Deutsch 95; Ich sterbe freiwillig . . . .!, R. 99.

Brunner, Constant. (Pf. Leo Dorn), Kritik, Ⓞ. Berlin W, Neue Winterfeldstr. 48. (Altona $^{28}/_{8}$ 62.) **B**: Elwine, L., 3. A. 90; D. Hund beißt, P. 91; Recht d. Natur, Sch. 92; Anekdote u. Anekdotenerz. 94. ()

Brunner, Fritz, Dialekt. Böszingen b. Biel. (ebda $^{30}/_{5}$ 30.) **B**: Geb. 72; Unt. d. Weihnachtsbaum, schrift- u. berndeut. Ged. u. Gespräche 84/97 IX, 2. A. 97. ()

Brunner, Heinr., ⚒, Dr. jur., o. UP., GJR. Berlin W, Lutherstr. 36 I. ($^{21}/_{8}$ 40.) **B**: Entstehung d. Schwurgerichte 72; Rechtsgesch. d. röm. u. german. Urkunde 80; Dtsche Rechtsgesch. 87, 92 II; Forschgn z. Gesch. d. deutsch. u. franz. Rechts 94. ()

Brunner, Hugo, ♛, Dr. phil., Bibliothekar. Cassel, Carlsaue 4. (Gudensberg $^{24}/_{9}$ 53.) **B**: Ueb. Aucassin u. Nicolette 81; Cassel im 7jähr. Kriege 84; General Lagrange als Gouverneur v. Hessen-Cassel (1806—07 u. d. Schicksale des Kurf. Haus- u. Staatsschatzes 97.

Brunner, Jh. Nep., (k.), ✝, Real L. München, am Gasteig 2. (Pfersee $^{27}/_{7}$ 56.) **B**: Kathol. Religions-Unterr. 98.

Brunner, Joh. Paul, (k), Homiletik, Red. b. „Prediger u. Katechet", Pfr. Obertraubling, Bay. (Landshut $^{20}/_{1}$ 46.)

Brunner, Karl, ⚗, Dr. phil., tit. ao. UP. d. deutschen Univ., OInspektor d. K. K. Untersuch. Anst. f. Lebensmittel. Prag II, Sokolstr. 22. (Linz a. D. $^{1}/_{4}$ 55.) **B**: Grundr. der Chemie 91; (mit Maly): Anleitung z. pharmaz.-medizin.-chem. Uebung 91.

Brunner, Karl, ♛, Dr. phil., Hilfsarbeiter am GLArchiv. Karlsruhe, B., Klauprechtstr. 10 III. (Bernstein, OFranken $^{9}/_{7}$ 72.) **B**: Der pfälz. Wildfangstreit 96. *

Brunner, Moriz, ♛, Dr. phil., Dir. d. Israel. Taubstummeninst. Wien III, Rudolfsgasse 22. (Pohrlitz, Mähr. 46.) **B**: D. letzten Karolinger i. Frankreich 82; D. Entstehung u. Entwicklung des allg. österr. isr. Taubstummen-Institutes 94. ()

Brunner, Phil., ℙ, OLehr., Red. b. „Lehrerkal." u. d. „Wiener Kindermode." Wien I, Werderthorgasse 6. (Pohrlitz, Mähren $^{3}/_{11}$ 39.) **B**: Schulreden u. Ansprachen 80/98 IV; Schule b. Vorbereitung z. Aufnahme i. Mittelschulen 83, 4. A. 97; Ill. Jugendalbum 86/87; Erzählbuch f. Kindergärten 86; Durch Wald u. Flur 87; Buntes Jahr, 89, 90; Ich kann schon lesen 95.

Brunnhofer, Gottlieb Herm. (Pi. Alfr. Werder), Sanskrit, Ψ, ⚓, ⊕, Bibliogr., **Ue**: R., Dr. phil., Prf. St. Petersburg, Fontanka 37, 19 (3). (Narau $^{16}/_{3}$ 41.) **B**: Lac, d. graco-italische Name d. Milch 71; Ueber d. Geist d. ind. Lyrik 82; G. Brunos Weltanschauung 82; D. Indienfahrer Anquetil du Perron 83; Ueber den Ursitz der Indogermanen 84; Wetterprophet, L. 83; Fachkatal. der aargauisch. Kantonsbibl. 84; Festschr. z. Bruno-Feier 89; Urgesch. der Arier 89/92; Goethes Bildkraft im Lichte d. Ethnolog. Sprach- u. Mythenvergleichg 90; G. Brunos Lehre vom Kleinsten als Quelle d. prästabilierten Harmonie d. Leibniz 90; Kulturwandel u. Völkerverkehr 91; Ueber die Orientreise d. Großf. Thronfolgers u. d. auf dies. bez. Ausstellung in St. Petersburg 93/94; Dtsche Uebersetzg d. Orientreise II, 93/98; Rußlands Hand über Asien 97; Homerische Rätsel 99; Frauengestalten 99. **H**: Fernschau, Jahrb. 86/90.

Bruno, s. Rafael Pacher.

Bruno, s. Franz Gust. Sina.

Bruno, C. G., s. Jul. Schultz.

Bruns, Ernst Heinr., ✈, Dr. phil., o. UP. Leipzig, Stephanstr. 3. (Berlin $^{4}/_{9}$ 48.) **B**: Perioden d. ellipt. Integrale erst. u. zweit. Gattung 75; Figur d. Erde 78; Ueb. eine Aufg. d. Ausgleichungsrechn. 86; Ueber d. Integrale d. Vielkörperproblems 97; Das Eikonal 95. ()

Bruns, Ivo, klass. Ψ, Dr. phil., o. UP. Kiel, Holtenauerstr. 126. (Halle a. d. S. $^{20}/_{5}$ 53.) **B**: De compositione legum Platonicarum quaest. selectae 77; Platos Gesetze vor und nach ihrer Herausgabe durch Phil. v. Opus 80; Lucrezstudien 84; Alexandri Aphrod. scripta minora I 87, II 91; Das litter. Porträt d. Griechen 96; D. Persönlichkeit in der Geschichtschreib. d. Alten 98.

Bruns, Karl, Sprachreinigung, Tagesfragen, Rechtsfälle, LGR. Torgau. (Berlin $^{10}/_{11}$ 50.) **B**: Die Amtssprache 92, 24. b. 26. Tausd. 98; Gutes Amtsdeutsch 98, 2. A. 98; Die Sprachreinigung 96.

Bruns, Max, ♛, Musik, Kritik. Minden, Westf., Obermarktstr. 26. (Minden $^{13}/_{7}$ 76.) **B**: Der tolle Spielmann 95; Der Täufer, Epos 96; Aus meinem Blute, G. 97; Lenz, ein Buch von Kraft u. Schönheit, G. 99; Wir Narren! ein Andachtbuch f. Narren u. solche d. es werden möchten 99.

Bruns, Paul, ⚓, Dr. med., o. UP. Tübingen. (ebda $^{2}/_{7}$ 46.) ()

Bruse, Alfred, (k.), kath. Pfr. Geithe b. Hamm. i. W. (Attendorn $^{27}/_{3}$ 44.) **B**: Unterrichts- u. Andachtsbüchlein f. Firmlinge, 6. A. 97; Preis unsers Heils 2c.; D. sechs Sonntage z. Ehren d. hl. Aloysius v. Gonzaga 91; Maria Loretto od. d. hl. Haus zu Loretto, 6. A. 92; St. Joseph, d. Helfer in jeder Not 95; Die drei gold. Samstage zu Ehren der lieben Mutter Gottes 95.

Bryk, Siegfried, CC., Dr. phil., Redakteur. Wien VIII, Feldgasse 12. (*)

Bube, Wilhelm, Volkserzähl., ✎, ⁄, Bibliogr., Kritik, Lehr. Donndorf, Post Altrahlstedt b. Hamburg. (Rosin b. Neuhaus a. E. [28]|11 65.) **B:** Der Regbz. Lüneburg 95; Die ländl. Volksbibliothek 96, 2. A. 97; Ländliche Feierabende 98. **H:** Gedichte der hannov. Volksdichterin Marie Kupfer 97. [ner.

Bucelin, P. Gabr., s. Pirm. Aug. Lind-

Buch, Joh., Veterinär-⚒, Kgl. Departementstierarzt. Frankfurt a. O., Halbestadt 34. (Hinzerath [29]|3 59.) **B:** Die trachealen Injektionen für Tierärzte 87; Praktikum d. patholog. Anatomie 94, 2. A. 98.

Buch, M., s. Anna Brentano-Bauck.

Buch, M. v., s. Margar. v. Bucholtz.

Buch, Max, ⚒, Ethn. **Ue:** Schw. Finn. R., Dr. med., Hofr., OArztd. finn. Drag.-Regts. Willmanstrand, Finnland. (Livland [17.29]|8 50.) **B:** Beitr. z. Kenntn. d. periph. Temperat. d. Menschen 77; Wotjäken 82; Nationalitätsfrage in Finnld 82. **Ue:** Aus d. Lande d. tausend Seen, N. 94 II.

Buchbinder, Bernh. (Pf. Gst. Klinger), Roman, ✪, ⁄, Krit., Wien IX, Pramergasse 5. (Budapest [6]|5 54.) **B:** Herrgottsmörder, Dr.; Papa Strahmer, Dr.; Vater Deak, Dr.; Zwei Worte aus d. Reichstag, Dr.; Wer ist der Herr im Hause; Unsr. Schwiegersohn, Dr.; Gräfin v. d. Straße, Dr.; Der Sänger v. Palermo; Colombine; Die Flüchtlinge, Dr.; Kinderhändlerin 75; Geheimnis z. St. Rochus 80; Vergessen im Armenhause, R. 82; Satan v. Neugebäude, R. 84; Väter und Söhne, R. 85; Bettelstudent, R. 86; Letzte Priester, Erz. 86; Komödiantengräfin, R. 89; Teufelsglocke, Dr.; Husarenliebe, Dr.; Volkslied, Dr.; Freimann, R. 91; Heirat a. Probe, Dr. 94; E. Wiener Theaterprinzessin, R. 94; Heiratsschwindler, Dr. 95; D. Schmetterling, Dr. 96; Ein kecker Schnabel, Dr. 96; Göttin d. Vernunft 97; Verlogenes Volk, Dr. 97; Die Küchenkomtesse, Dr. 98.

Buchenau, Franz, ⚒, ✎, Dr. phil., Prof., Realschuldir. Bremen, Contrescarpe 174. (Cassel [12]|1 31.) **B:** Atlas z. Gebr. b. erst. geogr. Unterricht 57, 10. A. 95; Die freie Hansestadt Bremen u. ihr Gebiet 62, 2. A. 82; Aufg. z. Gebr. b. Rechenunterricht 69, 8. A. 96; Flora v. Bremen u. Oldenburg 77, 4. A. 94; Flora d. ostfries. Inseln 81, 3. A. 96; Curiè, Anleitung z. Bestimmen, 13. A. 78; Flora d. nordwestd. Tiefebene 94.

Buchenau, Fried. o., s. Dionys Rosenfeld.

Bucher, Adalb. Bruno, Kunst♛, Hofr. Wien IX, Garnisongasse 6. (Cöslin [24]|4 26.) **B:** Gesch. d. techn. Künste 74—93; Kunst i. Handw., 3. A. 88; Katechism. d. Kunstgesch., 5. A. 97; Reallexik. d. Kunstgew. 83; Fälscherkünste 85; M. Gunst 86; Glassammlg d. Oest. Mus. 89; Zunft- u. Verkehrsordnungen v. Krakau 89. ()

Bucher, Jak. (Pf. Gerwin Willibalt), Litt. u. Kultur♛, ⁄, ✎, Dr. phil., Sem.-Dir. Rorschach. (Meierskappel [27]|6 37.) **B:** Vereinfachung d. deutschen Rechtschreibg 70; Müller von Sempach, Erz. 86; Luzerner Geschichtskal. 93|97 IV; Luzern. Walhalla 96.

Buchheim, Carl Adolf, Litt♛, Polit., Roman, Dr. phil., M.A., Prof. i. Kings College. London, 47 Leamington Road Villas. (Mähren 28.) **B:** Rebellen v. Lübeck, Hist. R. 52; The political Course of the Reformation samt engl. Uebers.; Luther, „Zu d. christl. Adel" 83, 2. A. 96; ✪: Deutsche Lyrik, 10. A. 96; Balladen u. Romanzen 91, 3. A. 95; Heines Lieder u. Geb.; German Classics, Oxford: Lessing, Goethe, Schiller, Heine, Halm mit engl. Anm. 68—96.

Buchheim, Frl. Emma S., Jugdschr., **Ue.** London, 47 Leamington Road Villas, W. (ebda.) **B:** Holidays at Sandybay 98; A Selfwilled Family 98. **Ue:** Moltke, Polen 85; Ebers, Eine ägyptische Königstochter 87. *

Buchholtz, Anton, baltische♛. Riga, Architektenstr. 1. (ebda [16·28]|7 48.) **B:** Zur Gesch. d. Belagerung u. Kapitulation Rigas 1709|10 92; Goldschmiedearbeiten in Livland, Estland u. Kurland 92; Beiträge z. Lebensgesch. J. R. Patkuls 93; Bibliogr. d. Archäol. Liv-, Est- u. Kurlands 96. ()

Buchholtz, Arend, ♛, Dr. phil., Bibliothekar d. städt. Bibl. Berlin W, Margaretheństr. 13. (Riga [10]|4 57.) **B:** Denkmäl. i. Dom z. Riga 86; Gesch. d. Buchdruckerkunst in Riga 1588—1888, 90; Oeffentl. Gesundheits- u. Krankenpflege zu Berlin 90; Grimm. an Dir. Krannhals 92; D. erste öffentl. Lesehalle der Stadt Berlin, 2. A. 97; D. zweite öffntl. Lesehalle d. Stadt Berlin 98.

Buchholz, Gust., ♛, Dr. phil., ao. UProf. Leipzig, Gustav Adolfstr. 34 III. (Burxtehude [16]|2 56.) **B:** Würzburger Chronik 79; Zwei Lessing-Stud. 81; Ekkehard v. Aura 88.

Buchholz, Hans, ✪. Berlin C, Sophienstr. 13. (Hamburg 57.) **B:** Li-Hung-Tschang; Ein Narr; Die Mumie; Gold; Bacchus u. Gambrinus; Haideröschen. ()

Buchholz, Johs, ♞, ⚓. Danzig, Mottlauergasse 7. (Sikorowo [28]|8 62.) **B:** Großgrundbesitzer, Bauer u. Landarb. 93.

Buchholz, Wilh., ♛♛., Dr. phil., Dramaturg a. kgl. Hoftheater. München, Gewürzmühlstr. 5. (Lübeck [10]|1 36.) **Bearb.:** Zenobia, Tr. v. Klein 84; Dante, Dr. von Molbech 86; Otto v. Wittelsbach, Dr. 86; Frl. von Scuderi, Sch. v. O. Ludwig 91; König Heinrich IV.; König Heinrichs VI. Tod 94; Die Romanows, Sch. nach Immermanns Alexis 96. ()

Buchholz, Wilhelmine, s. Jul. Stinde.

Buchholzer, Ernst, GP., Red. d. „Akad. Blätter". Hermannstadt, Siebenbg., Hallerwiese 7. (Mediasch [21]|3 66. *

Buchhorn, Josef, ⚲, ✝, Nov., ✓. Düsseldorf, Fürstenwall 79. (Cöln a. Rh. 8/1 75.) **B:** Modern, Familiendr. 95; Frühlingskinder, G. 96; Fragmente für d. Pöbel, Musenalmanach auf d. J. 98. *

Buchka, Karl v., ⚗, Dr. phil., ao. UP. ThSchDoz., RegR. u. Mitgl. des Kais. Gesundheitsamtes. Berlin W, Wichmannstr. 12a. (Rostock 7/5 56.) **B:** Chemie d. Pyridins und seiner Derivate 89/91; Lehrbuch d. analyt. Chemie 92; Physikal.-chem. Tabellen der anorg. Chemie 95. **H:** E. Erlenmeyer, Lehrb. d. organ. Chemie 92/94; Jahresber. üb. d. Fortschr. d. Chemie f. 96.

Buchland, Mor. v., f. M. Amster.

Buchmann, Paul, (k.), Red. d. „Schles. Bonifaciusvereinsbl." Breslau, Domstr. 20 II. (Jäschgüttel[24]/149.) **B:** Friedrich, Landgraf v. Hessen, Bisch. v. Breslau 83. ()

Buchner, Hans, Hygiene, Bakteriologie. Dr. med., öö. UP. München, Thorwaldsenstr. 16. (ebda [16]/12 50.) ()

Buchner, Max, Ethnogr., Dr. phil., Prf., Dir. d. Ethnograph. Mus. München. **B:** Reise durch den stillen Ozean 78; Kamerun. Skizzen u. Betracht. 87. ()

Buchner, W., Litt.- u. ☙, ✒, **H:** „Zeitschr. f. weibl. Bildg" 87 ff., Dr. phil., Schuldir. a. D. Eisenach, Emilienstr. 8. (Darmstadt [29]/1 27.) **B:** Dtsche Ehrenhalle 62; Gesch. d. dtschen Nat.-Litt. 52; Leitfaden d. Kunstgesch. 78, 7. A. 98; F. Freiligrath 82 II.

Buchholtz, Frl. Margarete v. (Pf. M. v. Buch), Roman. Kötzschenbroda, Moritzburgerstr. 38. (Lüdendorf [12]/5 64.) **B:** Der letzte Wendenkönig 89; Sein Erbe, Erz. 96; Um Ehre u. Ruhm, Erz. 97.

Buchrucker, Karl v., ✝, D., GR., O.-Konsr. München, Heustr. 16 b. (Kleinweisach [19]/11 27.) **B:** Christl. Religionsunterr. in d. Volkssch. 59/62 III, 2. A. 80/87; Luthers kleiner Katechismus in Frage u. Antwort 67, 70. A. 98. (98 z. bayr. Landes-Kat. erhoben); Bibl. Gesch. 64, 49, u. 50. A. 97; Weg des Friedens 65, 5. A. 89; C. F. Buchrucker 76; Großthaten Gottes, 20. Festpred. 83; Grundlinien d. Katechetik 89; Normalkatechismen d. christl. Kirchen 90; Schriftbeweis im Katechm.-Unterr. 93; **Mitbegr.:** der „Neuen kirchlichen Zeitschr." s. 90.

Buchrucker, Leonhard, ▲, Dr. phil., Bergmstr. u. Salinen-Inspektor. Dürrheim, Bad. ()

Buchta, Moritz, ✓. Wien IX, Alserstr. 12. (Brünn [17]/1 63.) **B:** Oesterreichs Lorbeeren 88; Huldigung, Gedichte 90; Nadežky zu Ehren 92. ()

Buchwald, Georg, Reformat., ☙, insbes. Luthers, D., Dr. phil., Pfr. an d. Nordkirche. Leipzig, Nordplatz 1. (Großenhain [16]/7 59.) **B:** Luther und die Juden 81; Nachklang d. epist. obscur. virorum 82; Logosbegriff b. J. Scotus Erigena 84; Lutheri scholae in librum Judicum 84; Ungedr. Pred. Luthers v. d. Coburg 84; Sechs Pred. J. Bugenhagens 85; A. Poachs Sammlg. ungedr. Pred. Luthers 84/85; Lutherfunde der neueren Zeit 86; Landeskirche u. Freikirche 86, 2. A. 86; Allerlei aus drei Jahrh. I 88; Luther im Hause d. Frau Cotta zu Eisenach 88; Böhm. Exulanten im sächs. Erzgeb. zur Zeit des 30j. Krieges 89; Eine sächs. Pilgerfahrt n. Palästina vor 400 Jahren 89; Luthers Leben nach J. Mathesius 89; Elf bisher ungedr. Pred. Luthers 1539 88, 2. A. 90; Luthers Werke für das christl. Haus. Bd. V, 91; Was sollen wir thun behufs größerer Würdigung d. evang. Interessen in d. Tagespresse? 93, 4. A. 93; Luthers letzte Streitschrift 93; Zur Wittenberger Stadt- u. Universitätsgesch. in d. Reformationszeit 93; Entstehg d. Katechismen Luthers u. d. Grundlage d. großen Katechismus 94; Wittenberger Ordiniertenbuch 94 f. II; Selige Pilgerschaft 96; Melanchthon 96, 4. A. 97; Luthers Gr. Katechismus 97; P. Eber 97; Gesch. d. evang. Gemeinde zu Kitzingen 98. **H:** Luther, Predigten in d. krit. Ges.-Ausg.

Buchwald, Gustav v., WB., ☙, Roman, Dr. phil., Vorst. d. Großh. Hauptarchivs 2c. Neustrelitz, Augustastr. 2. (Schwerin [1]/9 50.) **B:** Bischofs-u. Fürstenurkunden b. XII. u. XIII. Jahrh. 82; Kaiser Akbar II 85; Dtsch. Gesellschaftsleben i. endend. MA. 85 f. II; D. Monarchensitkat, Nov. 92; Die Meermaid v. Amrum, Nov. 96; Bilder a. d. volkswirtsch. u. polit. Vergangenh. Mecklenburgs 93; (Mit Frau **Jna v. B.** *Bütz o w[14]/7 56.): D. Heljäger v. Waldbad, kulturhist. Erz. 88; Weltumseglers Heimat, R. 89; Wer ist P. R.? Roman 91; Villa Möbl u. mehr ges. Nov. 93, 2. A. 95. **H:** v. Arnoldi Lubecensis Greg. Peccator de teut. Hartmanni de Aue in lat. translat. 86. ()

Buchwald, Otto, WB., Roman, Essay, ✒, Dr. phil., ⊙Dir. Fürstenwalde, Spree. (Kl.-Gaffron [28]/8 42.) **B:** D. neue Gesangbuch, R. 69; Kleine Bausteine 69; Gesunde Naturen, R. 71; Vergeltung, Erz. 72; Unt. d. Haube, L. 73; Mod. Totengespräche von Lucian b. Jüngeren (Satiren) 90.

Buchwald, Valeska, f. Valeska Cusig.

Budde, Emil, ✓, ∩, Dr. phil. Berlin NW, Alt Moabit 89. (Geldern [28]/7 42.) **B:** Staunemayers röm. Kunstfahrten 84; Erfahrungen e. Hadschi 88; Mechanik der Punkte u. starren Systeme 91; Naturwiss. Plaudereien 91; Bl. aus m. Skizzenb. 93. ()

Budde, Karl, alttestamentliche ✝, D., o. UP. Straßburg i. E., Spachallee 3. (Bensberg [18]/4 50.) **B:** Beitr. z. Kritik des Buches Hiob 76; Die Bibl. Urgesch. 83; Bücher Richter u. Samuel 90; The Books

of Samuel, Critical edition of the hebrew text with notes 94; Hollenberg, Hebräisches Schulbuch, 8. A., bearb. 95; Das Buch Hiob übers. u. erkl. 96; D. Buch d. Richter, erkl. 97. **Ue:** A. Kuenen, Volksreligion u. Weltreligion, a. d. Holl. 83; Ges. Abhandlungen z. Bibl. Wissenschaft v. A. Kuenen a. d. Holl. 94. ()

Buddeberg, Karl Dietr., Biologie, ♆, Dr. phil., Rett. u. Kreisfsch. Insp. Nassau, Emserstr. (Lohne, Soest [20]/9 40.) **B:** B. 100 Jahren, Beiträge z. Gesch. d. St. Nassau 94.

Buddensieg, D. G. Rud., ✝, Kirchenₕ, Kultₕ, D., Dr. phil., Kgl. Sächs. Schul-R., Sem Dir. Dresden A, Marschnerstr. 8 I. (Greußen, Thür. [5]/9 44.) **B:** Assyr. Ausgrab. u. d. alte Test. 80; Johs Wiclifs latein. Streitschr. 83; J. Wiclif, Polemical Works 84; J. Wiclif, Patriot and Reformer 84; Wiclif u. s. Zeit 85.

Buder, Paul v., ✝, D., o. UP. u. Ephorus d. ev.-theol. Sem. Tübingen, Klosterberg 4. (Leutkirch [15]/2 36.) **B:** Ueber d. apologetische Aufg. d. Theol. i. d. Gegenwart 76. ()

Budinsky, Gust., ♂, Münzₕ, Kustos im Münzen- u. Antiken-Kab. Graz, Nadlergasse 17 B. (Reichenberg [4]/12 32.) **B:** Schloß Wurmberg 79; Alpenbad St. Leonhard 83, 3. A. 93. ()

Budwig, Arn., ♂, ♅, Judaica, Sekretär d. jüd. Gemeinde. Berlin C. Sophienstr. 21. (Posen [4]/6 55.)

Büchel, K., ✉, Dr. phil., o. UP. Freiburg, Schw. (Münstermaifeld [4]/12 53.) **B:** D. gesetzl. Zinsmaximum beim foenus nautieum 83; Verwaltungsber. d. Stadt Straßburg i. E. von 1870—88/89 95.

Buecheler, Frz, ♇, H: „Rhein. Museum für Philologie", Dr. phil., o. UP., GReg R. Bonn. (Rheinberg [3]/6 37.) **B:** De Claudio Caes. gramm. 56; Frontinus de aquis 58; Pervigilium Veneris 59; Petron. satir. adi. Varron. et Sen. satt. 62; Latein. Deklination 66; Hymnus Cereris Hom. 69; Q. Ciceron. rell. 69; Umbrica 83; Recht von Gortyn 85; Persius Juven. 88; Herondae mimiamb. 92; Anthologia latina 95.

Bücher, Karl, ✉, o. UP. Leipzig, Gustav Adolfstr. 3. (Kirberg [16]/2 47.) **B:** Die Aufstände der unfreien Arbeiter 74; D. gewerbl. Bildungsfrage 77; D. Ureigentum von E. de Laveleye 79; D. Frauenfrage im Mittler 82; D. Bevölkerg v. Frankfurt M. im 14. u. 15. Jahrh. I 86; Frankf. Buchbinderordnungen 88; Basels Staatseinnahmen u. Steuerverteilung 88; D. Bevölkerung b. Kant. Basel Stadt [1]/12 1888 90; D. Wohnungsenquête in d. Stadt Basel 91; D. Entstehung der Volkswirtsch. 93, 2. A. 97; Arbeit und Rhythmus 96; Die Wirtschaft d. Naturvölker 98.

Büchi, Albert, (f.), Schweizerₕ, Dr. phil., UP. Freiburg, Schw., rue des Alpes. (Frauenfeld [1]/6 64.) **B:** A. v. Bonstetten 89; dessen Briefe u. ausgew. Schriften 93; Freiburgs Bruch m. Oesterr. 97.

Büchner, Alex., VB., Litt.♑, Dr. jur. et ès Lettres, Prof. a. D. Oyestreham s. M., Villa Bellevue, Avenue du port. (Darmstadt [25]/10 27.) **B:** Geb. 56; Gesch. d. engl. Poesie 55; Franz. Litt.-Bild. 58; Les comédies de Shakespeare 65; Prz Louis Ferdinand u. Paul Wiesel 65; D. Wunderknabe v. Bristol 61; Byrons letzte Liebe 62; Jean Paul el sa poétique 62; R. Wagner et sa Musique 64; Les Troyens en Angl. 67; Les derniers critiques de Shakespeare 76; Kryloff et ses Fables 77; Hamlet le Danois 78; Essai sur Heine 81; Hoffmann et le Roi Carotte 81; L. Dumont 84; Une visite aux Iles du Sud de la Nouv. Zélande 92; Hagen von Tronje 93. H: Goethe, Faust 81, u. A. 90; Schiller, Fiancée de Messine 82; Goethe, Iphigenie 82; Shakespeare, Richard III. 82; Shakespeare ou Bacon? 85; Fidele Geschicht. 86; De l'imitation de l'Allemagne dans l'enseign. franç. 87/88; La conversation en allemand 91; Sardou et Sarah 93; A. Tennyson 94; Le Privatdocent en Allemagne 95.

Büchner, Löw., VB., Natur♣, Dr. med., Prof., Arzt. Darmstadt, Hölgesstr. 14. (ebda [29]/8 24.) **B:** Kraft u. Stoff, 19. A. 98, Volksausg. 94; Darwinsche Theorie v. d. Entstehung u. Umwandlung d. Lebewelt. 5. A. 90; Physiolog. Bilder I 75, 3. A. 86; II. 75; Nat. u. Wissensch. I, 3. A. 74, II 84; Mensch u. s. Stellg in d. Natur u. Gesellschaft, 3. A. 89; Natur u. Geist, 3. A.; Gott u. die Wissenschaft, 3. A. 97; Alter des Menschengeschlechtes nach Sir Ch. Lyell, 2. A. 74; Aus dem Geistesleben der Tiere, 4. A. 96; Licht u. Leben 82, 2. A. 96; Liebe und Liebesleben i. d. Tierwelt, 2. A. 85; Die Macht der Vererbung 82; Fortschr. in Natur und Geschichte 84; Thatsachen und Theorien aus d. naturwiss. Leben d. Gegenw., 2. A. 87; Ueb. religiöse u. wissensch. Weltanschauung 87; D. künftige Leben u. d. mod. Wissenschaft 89; Zwei gekrönte Freidenker 90; Fremdes u. Eigenes aus d. geistigen Leben d. Gegenwart 90; Das goldene Zeitalter oder d. Leben vor d. Geschichte 91; Buch v. langen Leben 92; Darwinismus u. Sozialism. 93; Meine Begegnung m. F. Lassalle 94; Einl. z. 4. A. v. Hellwalds Kulturgesch. 96; Am Sterbelager d. Jahrh. 98.

Büchsenschütz, Albert Bernh., klass. ♇, Litt.ₕ, Dr. phil., Prf., GDir. a. D. Berlin W, Motzstr. 84. (ebda [6]/9 28.) **B:** De hymnis Orphicis 51; Plutarch, Demosthenes und Cicero, erkl. 57; Xenophons griech. Gesch., erkl. 60, 6. A. 91; Traum u. Traum-

deutung i. griech. Altert. 68; Besitz u. Erwerb i. griech. Altert. 68; Hauptstätten d. Gewerbefleißes i. Altert. 69; Griech. Lesebuch 80, 5. A. 93; Bemerkgen üb. d. röm. Volkswirtsch. z. Königszeit 86; Xenophons Kyropädie, erkl. 90.

Bücker, Friedr., ✍, Skizze, Nov., 🎭, Humor, Jugendschr. Tabarz, Thür. (Iserlohn $^{13}/_{7}$ 35.) **B:** Unsl. Arbeiter d. Neuzeit, Skizzen aus der Welt der Arbeit, 70, 2.A. preisgekrönt) 90; Zwei Jubilarinnen, od. die Gesch. d. Nähnadel und Schreibfeder 71; Friedenshymne 91; D. beiden Kaiserblumen, D. 93; Die Hütte im Gebirge, Weihn.-Festsp. 93; Die Waffen hoch! D, Waffen nieder, Festsp. 94; Das nützlichste Cholera-Büchlein 94; Hephatha (Thu dich auf!), Sammlung gold. Sprüche 98. **H:** Dr. Martins Kriegserinnergen, kl. A. 98.

Bücking, Hugo, ⚙ u. ▲, ⚒, Dr. phil., o. UPr. Straßburg i. E., Brantplatz 3. (Bieber, Hessen 51.) ()

Büdinger, Max, ♛, Dr. phil., o. UP. Wien VIII, Alserstr. 39. (Cassel $^{1}/_{4}$ 28.) **B:** Hist. Schrift z. alt. u. jung. Gesch. Oesterr. u. zur allg. Geschichte; Engl. Verfassungsgeschichte 81; Cicero und der Patriciat 80; Der Patriciat u. das Fehderecht 86; Röm. Spiele u. der Patriciat 91; Poesie u. Urdbe bei Thukydides, 2 Teile 91; Don Carlos Haft u. Tod 91; Mittheilungen aus span. Gesch. 93; Die Universalhistorie im Alterthume 95; Ammianus Marcellinus 95; D. Universalhistorie i. Mälter 98.

Büf, Jul. v., ⚙▲. Wien IX, Borschkegasse 6. (Loos=Büf 50.) **B:** Die k. k. Stadterweiterungs-Kommiss. 87; Chronologie d. Baukunst d. MA. 88; Beiträge zur Gesch. d. Kirchturmbaues 88; Ausgestaltung unsl. keram. Fachschulen 91; Theaterbau und Bühneneinrichtg v. d. klass. Zeit z. neuest. Zeit 92; Die Cement= u. Cementwarenfabrikation 95; Der Betonbau 95; Publikation. d. österr. Thoninduströvereins 96.()

Bülbring, Karl, engl. Ψ, Dr. phil., UP. Groningen, Holl. (Boerde, Westf. $^{24}/_{7}$ 63.) **B:** Gesch. d. Ablauts d. starken Zeitwörter innerhalb d. Südengl. 89; The Compleat English Gentleman by Daniel Defoe 90; The Earliest Complete English Prose Psalter 91; Wege u. Ziele d. Engl. Philologie 93; Of Royall Education by Daniel Defoe 95.

Bülow, Frau Alexandrine v., geb. von Maltzan, BB. Kloster Ribnitz, Meckl.-Schwerin. (Rothenmoor, Meckl. $^{27}/_{8}$ 31.)

Bülow, Frau Babette v., geb. Eberty (Pf. Hans Arnold), Nov. Erfurt, Elisabethstr. 7. (Warmbrunn $^{20}/_{8}$ 50.) **B:** Nov. 82, 2. A. 93; N. Nov. 82, 3. A. 93; fünf Neue Nov. 85, 2. A. 93; Geburtstagsfreuden, Schw. 83, 2. A. 85; Berlin-Ostende 85; E. neues Novellenbuch 86, 2. A. 93; Der Umzug und andere Nov. 89, 2. A. 93; Lustige Geschichten, 2. A. 90; Theorie u. Praxis, L. 90; Zwei Friedfertige, Schw. 91; Einst im Mai u. andere Nov. 91; Aprilwetter 93. ()

Bülow, Frieda Freifrl. v., WB., Roman, Nov. Berlin W, und auf Reisen. (Zuschriften durch die „Tägliche Rundschau", Berlin SW, Zimmerstr. 7.) (Berlin $^{12}/_{10}$ 57.) **B:** Reisefiszzen u. Tagebuchblätter aus Ostsch-Ost-Afrika 89; Am anderen Ende der Welt, N. 90; D. Konsul, N. 90; Ostsch-Ostafrik. Nov. 91; Ludw. v. Rosen, N. 92; Margarethe u. Ludwig, N. 94; Tropenkoller, N. 96, 2. A. 97; Einsame Frauen, N. 97; Kara, N. 97; Anna Stern, N. 98; Wir von heute, N. 98.

Bülow, Osk. v., Dr. jur. o. UP. Leipzig, Dresdenerstr. 17. (Breslau $^{11.12}/_{8}$ 37.) ()

Bülow v. Dennewitz, Gertr. Gräfin v. (Pf. Gräfin Gisela v. Streitberg), PA., $^{1}/_{3}$ z. Fragen. Dresden, Albrechtstr. 5. (Königsberg, Pr. $^{22}/_{8}$ 44.) **B:** Falsche Moral im Leben d. Weibes 91; D. verehelichten u. d. ehelosen Frauen 91; D. Erziehg d. Töchter, Grausamkeiten i. Familien= u. gesellschaftl. Leben 91; D. Enterbten, Gefallenen und Verlorenen 91, 2. A. u. d. Titel: Das Weib am Ende d. Jahrh. 91; Die deutsch. Frauen u. d. Bismarckkultus 94.

Bünau, Heinr. v., PA., Kanzleidirektor. Salzburg, Tirol, Linzerstr. 15. ()

Bündgens, Leo, (k.), Red. d. „Schweiz. Urmacherjourn." Zürich. (Aachen $^{1}/_{4}$ 59.)

Bünger, Carl, Gymnasial=🎓, klass. Ψ, Dr. phil., GP. Straßburg i. E., Ohmachtstr. 3. (Burg b. Magdeb. $^{5}/_{5}$ 52.) **B:** Mathias Bernegger 93; Auswahl aus Xenophons Hellenica 93, 2. A. 95; Schulkommentar dazu 93; Auswahl aus Xenophons Anabasis 96; Schulkommentar zu Xenoph. Anabasis 96; Auswahl aus Xenophon Memorabilien 96; Schulkomment. dazu 96.

Bünger, Rich., 🎓, Dr. phil., Prof. Görlitz, Jakobstr. 13. (Ferchland $^{16}/_{5}$ 51.) ()

Bürchner, Ludw., Ψ, ⚙, ♛, Dr. phil., ⚙Lehrer. München, Salvatorstr. 3 II. (Landshut $^{29}/_{11}$ 58.) **B:** Griech. Münzen mit Bildn. histor. Privatperf. 84; D. röm. u. deutschen Kaiser in Abb. mit Wahlspr. n. Chr. Wermuth 85; D. Besiedelung d. Pont. Eux. durch die Milesier I 85; Addenda lexicis linguae gr. 91; D. ionische Samos I 1 92, I 2 96; Die Insel Leros 98.

Bürcke, Fr. A., ʃ. Alfr. Birk.

Bürgel, Fr. Wilh., (k.), 🎓, Sem. Dir., Schulr. Boppard a. Rh. (Dürscheid $^{18}/_{10}$ 44.) **B:** Erklärg z. Allekers Bibl. Gesch. 81 III, 2. A. 85; Tischelektüre i. Lehrerbildgsanstlt. 83 III, 10. A. 98; Bibl. Bilder u. ihre Verwendg im Religs.-Unterr. 84, 2. A. 95; Perikopen-Erklärg 85, 3. A. 98; Schulkunde 86, 2. A. 87; Pestalozzis Lienhard u. Gertrud, f. d. Gebr. d. Seminarzögl. u. Lehrer ein-

gerichtet 86, 3. A. 95; Pädag. Chrestomathie 87, 2. A. 91; Stoffe u. Entwürfe z. Unterr. in bibl. Gesch. 88; Gesch. d. Methodik d. Religionsunterrichts in kath. Volkssch. 90.

Bürgel, Martin, Handels-Politik und Nat.-Ökon. Berlin SW, Königgrätzerstr. 99. (ebda $^{1}/_{11}$ 59.) ()

Bürger, A., s. Adolf Mahn.

Bürger, Gertrud, s. Regine Ullmann.

Bürger, Hugo, s. H. Lubliner.

Bürger, Lucian, s. Charl. Niese.

Bürkle, Martin, Dialekt✠, Red. d. „Bet'er aus Schwaben". Pastor. Stuttgart, Arkansas. (Plattenhardt $^{14}/_{2}$ 32.) **B:** Licht u. Wahrheit 90; Chronik v. Plattenhardt 91; Schwäb. Dorfschule 92; Beigela 92; Eselsbuch 92; 's geit no oa Schwobaland, G. 92; De 7 Schwoba im rechta Liacht, G. 92; Hochdeutsch: Trauerklänge, G. 92; Ecce homo, G. 92; Messianische Psalmen, G. 93; Burggeist auf Blankenhorn, Dr. 93; Rel. Ged. 93; D. Gnadenwahl 93; D. Rechtfertigung 93; Auferstehung der Toten 93; Judas Ischarioth, ein Spiegelbild f. unsre Zeit 94; Leben eines Predigers in e. freien Gemeinde in NAmerika 94; Gelegenheitsgedichte 94; Leitfaden zum ev. luth. Confirmanden-Unterricht 95; Sammlung von Leichentexten 96; 3 schwäb. Origin. 95.

Bürklein, Gottfried, FG., ⚔, ⛪, Maj. a. D., Kunstmaler zc. München, Wilhelmstr. 11 II. (Nürnberg $^{24}/_{2}$ 45.) **B:** Das k. bayer. 2. Infant.-Regim. Kronprinz im Feldzuge 1870|71 82, 2. A. 84, ill. 96. ()

Bürkner, Heinrich, BP., Red. d. „Berl. Börsenztg." Berlin-Friedenau, Wielandstr. 25 a. ($^{30}/_{10}$ 48.) ()

Bürkner, Richard, christl. ⛪, Superintendent. Ostheim v. Rhön. (Dresden $^{10}/_{6}$ 56.) **B:** Kirchenschmuck u. Kirchengeräth 92.

Bürkner, Hugo, (k.), Red. a. d. „Schles. Volksztg." Breslau. (Neurode $^{23}/_{11}$ 72.)

Bürkner, Kurd, 🖋, Dr. med., ao. UP. Göttingen, Hainstr. 8. ($^{28}/_{1}$ 53.) **B:** Atlas v. Beleuchtigsbildern d. Trommelfells 86, 2. A. 90; Lehrb. d. Ohrenheilkde 92. ()

Bürkner, L., s. Frau C. René Brück.

Bürner, Rich., ⚒, 🖃, Dr. jur. Wien VIII|1, Laudongasse 8. **B:** Zolltarife für die Papierbranche u. das Buchgewerbe 95; Zollhandbuch f. d. Haupt-Industrien Deutschlands, Oesterr.-Ung. u. d. Schweiz 95|96 IV; Feingehalt d. Gold- u. Silberwaren 96; Zollhandb. f. d. Edelmetall u. Uhrenbranche 96; Die Altersversorgung d. Privatangestellten in Oesterr. 97; Kommentar zum österr. Patentgesetz 97, zum österr. Vereinsgesetz 97; Kommentar zum deutsch. Handels-GB. 97; Das Verhältnis zwischen Prinzipal u. Handlungsgehülfe, 2. A. 98; Der neue Zolltarif der Ver. St. v. NA. (Dingley-Tarif) 97. ()

Buerstenbinder, Frl. Elis. (Pf. E. Werner), BB., Roman. Meran, Tirol. (Berlin $^{25}/_{11}$ 38.) **B:** Gartenlaubenblüten 72 II, 3. A. 91; Held d. Feder, R. 72, 3. A. 91; Am Altar 73 II, 5. A. 91; Glück auf! 74 II, 5. A. 91; Gesprengte Fesseln 75 II, 4. A. 91; Vineta 77 II, 4. A. 91; Um hohen Preis 78, 2. A. 90; Frühlingsboten 80; Aberglaube, L. 80; Egoist 82; Gebannt u. Erlöst, R. 84, 2. A. 90; Adlerflug, R. 84; G. Gottesurteil, R. 85, 2. A. 90; D. Blume d. Glücks 85, 2. A. 90; Heimatklang, R. 86; St. Michael, R. 87, 2. A. 93; Alpensee, R. 89; Flammenzeichen, R. 90; Gewagt u. gewonnen, R. 91; Freie Bahn, R. 93; Fata Morgana, R. 96.

Büsching, Heinr. Albert, BB., Polit., Red. d. „Hamburger Korresp.", Theater-Kritiker. Hamburg, Pöseldorferweg 17.

Büsgen, Moriz, 🖋, Prf. a. d. Forstlehranstalt. Eisenach, Bornstr. 1 a. (Weilburg a. L. $^{24}/_{7}$ 58.) **B:** Beobacht. üb. d. Verb. d. Gerbstoffe in d. Pflanzen 89; Honigtau 91; Bau u. Leben uns. Waldbäume 97. *

Büstorff, Fräul. Gertrud (Pf. Georg Mengs), Roman. Cassel, Parkstr. 24. (Oblau $^{8}/_{11}$ 61.) **B:** Junge Leiden, R. 92; Vollendung oder Zerstörung 95; Frost im Frühling, R. 97.

Büttgenbach, Frz, ⚒, Hüttenwesen, 🜲. Kirchrath, Holld. (Briefe Herzogenrath, postlagernd). **B:** Kirchrath, eine uralte Gemeinde 92; Klosterrat-Rolduc, die alte Abtei des Roder Ländchens 93, 2. A. 94; Ritter Gabriel de Grupello Statuarius 94; Gold u. Silber 96; Mariawald 97; Armand Jean de Rancé 97; Die Nadel 97; Die westf. Arbeiterkolonie Maria-Veen 97; Les depots salins des plaines du Nord de l'Allemagne 97; Gesch. des Kreuzes vor u. nach Golgotha 98; Europas erster Steinkohlenbergbau 98; Entwicklung des 800 jähr. Bergbaues a. d. Worm 98; Histoire de l'Aiguille esquisse technologique 98; Monographien über d. kirchl. Kunst 98.

Büttgenbach, Konrad, Chefred. d. „Polit. Tageblatt". Aachen, Augustastr. 52. (*)

Büttikofer, Joh., Reisen, 🜲, 🌍, Dr. phil., Dir. d. Zoolog. Gartens. Rotterdam. **B:** Reisebilder a. Liberia 90 II. ()

Büttner, Arthur, Hum., 🖉, Realsch.-Oberlehr. Bautzen, Mättigstr. 12. ($^{2}/_{12}$ 59.) **B:** Hum. 92; Zur Erheiterg. N. Hum. 93. ()

Büttner, Hans, 🎓, Red. a. d. „Düna-zeitung". Riga, Nikolaistr. 17 O. 13. (ebd. $^{3}/_{1}$ 71.) **B:** Ged. 97. *

Büttner, Richard, klass. Ψ, Dr. phil., Prf. Gera, Reuß, Bielitzstr. 7. (ebda $^{a}/_{2}$ 53.) **B:** Porcius Licinus u. d. litt. Kreis des O. Lut. Catulus 93; Der jüngere Scipio 97. *

Büttner Pfänner zu Thal, Frz Frdr. Ernst, FG., Kunst♛, 🎓, 🖉, Dr. phil., kgl.

Prf.u.Leiter d.„Techn.Mitt.u.I.techn.Versuchsanstalt f. Malerei u. Bilderhygiäne". München, Kgl. Akad. d. bild. Künste Atel. Nr. 5, Privatw. Schackstr. 1. (Halle a. S. 9|6 59.) **B:** Herbstzeitlosen 85; Adam u. Eva in der bildenden Kunst bis Michelangelo 87, 2. A. 89; Aus d. Heimat; Sagen u. Märchen d. Hallorен 87|89 II; Frohna, eine Hallorensage 89|90 II; Deutsche Dichter 89 f. III; Litteraturführer 89 ff.; D. Peterskirche zu Bacharach 90; Ueb. Behandlg d. Oelbilder mit Aether 90; Dtsche Weisen 91; Anhalts Bau- u. Kunstdenkmäler 91|95; Aus Anh. Kunstschätzen 91; Festschr.: Rüstung Bernhards v. Weimar 92; Anh. Schlösser 93; Anh. Meisterwerke 93; Miniaturen a. Anh. Kunstschätzen 94; Halle u. die Halloren 94; Anleitg zum Restaurieren u. Konservieren d. Oelbilder 96; D. Abnahme alten Firnisses v. Oelgemälden mittelst Regenerieren u. Wasser 96. **H:** Dr. B's Handbücher 90: I. Jagdgesetz, II. Landwirtsch.-Ges., III. Photographie; IV. Oelgem. zu restaurieren; D. deutsche S. Michael, Kaiserfestsp. 97 II.

Bufalo della Valle, Marchesa Emilia del (Pf. Moderatus Diplomaticus), ✆, ✉, Rom, Via Ancona 7. (Hamburg 11|3 28.) **B:** E. poet. Geschenk 69; Deutsche u. Engländer i. Mond, L. 73; D. Olymp. z. jetzt. Zeit 76; Wahrh. u. Phantasie 80; Amicizia e Patria, Dr. 86, 2. A. 91; Conradin de Hohenstaufen, Dr. ital. 88, franz. 89; E. Abenteuer auf Schloß Ludlow, Dr. 91. ()

Buff, Adolf, ♛, Dr. phil., Stadtarchivar. Augsburg, Stephanienstr. 8. (Gießen 1|3 38.) **B.** Augsburg i. d. Renaissancezeit 93.

Buffon, Rob. W., s. Bruno Wolff-Beckh.

Buhr, Karl, s. K. E. Filskow.

Buison, A., GDM., ✆, Hauptm. a. D. Freiburg, Br. ()

Bujard, Alfons, ⚗, Dr. phil., Vorst. d. städt. chem. Laboratoriums u. des Aichamts; städt. Gastechniker. Stuttgart, Augustenstr. 55. (Pforzheim 18|2 61.) **B:** Weinbereitung und Weinbehandlung 93; Hilfsb. f. Nahrungsmittelchemiker (m. Dr. Baier) 94; Leitf. d. Pyrotechnik 99. *

Bujard, Georg (Pf. Dr. Joh. Faust), ✎, ♛, ✉: Pforzheim, Luisenstr. 22. (ebda 17|7 71.) **B:** Aus d. Tagebuch e. Prov.-Zeitg 93.

Bukoreſter, Adolf (Pf. A. Just), Hum., ✎, ✆, Red. d. „Floh". Wien II|2, Nordbahnstr. 52|54. (ebda 18|9 48.) **B:** Die Landpomeranze; Hoch hinauf, P.; Ein Terno, Schw.; D. gefährl. Patient. Schw.; Graf v. Gleichen, Op. ()

Bukovics, Emerich v., ✆, CC., Theaterdirekt. Wien XIII., Veitlissengasse 7. ()

Bulcke, Karl, ✉, Krit., Nov., cand. jur. Kiel, Holtenauerstr. 98. (Königsberg, Pr. 29|4 76.) **B:** A. einer Jugend, G. 98; Ein altes Haus, N. 98.

Bulla, Constantin, SchG., ✆, Hum., ♛, ✎, fl, Red. d. „Leipz. Gerichts-Ztg." Leipzig, Kurprinzenstr. 15. (Brieg 23|3 54.) **B:** N. Hausarzt, L. 85; Pfefferkuchenmann, L. 88; Liebe-Verein, L. 88; Rechtsfreund 88; Heiterkeits-Brevier 89|91 IV; Der Heiratsbefehl, L. 91; Gesch. d. Stadt Brieg 91; Lust. Junggesellenbrevier 92; Auerbachs Keller in Leipzig 94; Gosengeister, P. 96. ()

Bulle, Heinr., klass. Archäol., Dr. phil., UDoz., Assistent a. Kgl. Museum f. Abgüsse klass. Bildwerke. München, Schönfeldstr. 4 III. (Bremen 11|12 67.)

Bulle, Konstant., ♛, Dr. phil., Schulr. a. D. Bremen, Rich. Wagnerstr. 36. (Minden i. W. 30|3 44.) **B:** Gesch. d. Jahre 1871|77, 78 II; Gesch. d. neuest. Zeit 1815|70, 76 II; 1815|85 86 IV; Gesch. des zweiten Kaiserreichs u. d. Königr. Italien 80; Ovids Metamorphosen, übers. in Stanzen 97. ()

Bulle, Osk., ✎, Krit., Litt♛, ✆, ✇, Dr. phil. H: d. wissensch. Beil. d. „Allg. Ztg." München, Stielerstr. 7 II. (Lehesten 14|5 57.) **B:** D. Schwestern, Dr. 89; Prinz v. Galliera, Dr. 89; Dantes Beatrice 90; D. ital. Einheitsidee in ihrer litt. Entwickelng 83; Ital.-dtschs Wörterb. (m. G. Rigutini) I 96.

Bulmerincq, Alex. v., ✝, Mag. theol., ao. UP. Dorpat, Sternstr. 10. (St. Petersburg 24|5. 5|6 68.) **B:** Das Zukunftsbild des Propheten Jeremia aus 'Anathoth 94.

Bulthaupt, Heinr., ✆, Dramaturgie, Litt. ♛, Dr. jur., Prf., Stadtbibliothek. Bremen, Humboldstr. 144. (ebda 26|10 49.) **B:** Saul, Dr. 79; Korsisches Trauerspiel, Tr., Kopisten, L.; Lebende Bilder, L.; Arbeiter, Tr. 75; Durch Frost u. Gluten, G. 76, 2. A. 92; Junge Mönch, N. 79; Dramaturg. Skizzen 79, 2. A. 85; Dramaturg. Streifzüge 80, 2. A. 84; Käthchen v. Heilbronn, Op. 80; Münch. Gesamtgastsp. 80; Sonntagskind, Op. 82; Dramaturgie der Klassiker I: Lessing, Goethe, Schiller, Kleist, 7. A. 97; II: Shakespeare, 6. A. 98; III: Grillparzer, Hebbel, Ludwig, Gutzkow, Laube 90, 4. A. 97; Malteser, Tr. 83, 2. A. 97; Gerold Wendel, Tr. 84, 2. A. 90; Imogen, Sch. 85; Achilleus, Dichtg 85; Konstantin, Drat. 85; Neue Welt, Dr. 86, 2. A. 90; Dramaturg. d. Oper 87 II; Franzosenherrschaft a. d. dtschn Bühne 88; Vier Nov. 88; D. verl. Sohn, Dr. 89; Das Feuerkreuz, Mus. Dichtung 90; Timon v. Athen, Dr. 92; Shakespeare u. der Naturalismus 93; Christus, Musikal. Dichtg, komp. v. A. Rubinstein 94; Viktoria, Sch. 94; Aus der Ferne, L. 94; Die Hausfreundin, Der 4. Akt, N. 96; Das Friedenshaus, Erz. 97; E. Loewe, Deutschl. Balladencomp. 98.

Bumke, Paul, Red. d. „Mitt. d. Touristenklubs f. d. Mk Brandenb." Berlin NW 21, Bremerstr. 54|55 II. (ebd. 28|3 60.) ()

Bungartz, Jean, ♈, Tiermaler, Vorst. d. deutschen Vereins für Sanitätshunde.

Lechenich, Rheinprov. (Cöln[6]554.) B: Kynoss 84; Hühnerrassen 85, 2. A. 93; Taubenrassen 85, 2. A. 93; Wasser- u. Ziergeflügel 86, 2. A. 93; Jagdbare Tiere Europas 86; Dtscher Hundesport 86; Kalender f. Hunde-, Kaninchen- u. Geflügelliebhaber 87; Brieftauben-Album 88; Kaninchenrassen 88; Luxushunde 88; Brieftaubensport 88; Ill. Muster-Hundebuch 89; Damen- u. kl. Luxushunde 90, 2. A. 93; D. Kriegshund u. seine Dressur; D. Hund im Dienste d. roten Kreuzes 92; Geflügel-Album 94; Kaninchen-Album 95; Ill. Buch v. d. Katze 96; Der Sanitätshund 97.

Bunge, Gust. v., Physiologie, ♃, Dr. med. et chem., o. U P. Basel, Vesalgasse 1. (Dorpat [19]/1 44.) B: Vegetarianismus 85; Vitalismus u. Mechanismus 86; Alkoholfrage 87, 2. A. 87; Lehrb. d. physiol. u. patholog. Chemie 87, 4. A. 98; Kampf geg. d. Trinksitte u. i. Bedeutg f. d. Arbeiterstand 93.

Bunge, Rud., VB., GDA., PA., FG., ⬡, **Ue**: I, HofR. Cöthen, Kaiserhof. (ebda [27]/3 36.) B: Blumen (Pf. B. Rudolf), G. 54; 1813, Melodr. 63, 2. A. 64; Heim u. Fremde, G. 64, 4. A. 99; Herz. v. Kurland, Tr. 61, 3. A. 88; Tragödiencyklus: Nero, Alarich, Desiderata, Fest zu Bayonne, 2. A. 87; Klosterhans 75; Zigeunerin, L. 78, 2. A. 94; Verschollen, Sch.; Zerr. Ketten, Sch.; Nur ein Schauisp., 2. A. 81; Ausgew. Festspiele: D. Tag v. Sedan, 3. A.; E. dtsch. Heldenleben; Alte Kamerabschaft od. des Kaisers Geburtstag, 3. A.; Kriegers letzte Stunden, 2. A.; F. Jahn; D. Weltgericht, 3. A.; E. Sedansfest in d. Dorfschule; E. Fähnrich auf Reisen, 2. A.; Reingefallen; König Wein; D. lust. Person, 2. A.; 2 Festkneiplieder; Deut. Samariterinnen 83; Opernbichtung: Irmingart; Dornröschens Brautfahrt; Hermann u. Thusnelda; Gräfin von Tripolis 81; Der Trompeter v. Säckingen, Op. 84, 53. A. 93; Otto der Schütz, Op. 86, 2. A. 90; Mädchen von Schilda, Op. 87; Margitta, Op. 90; Camoëns, R. in Versen 91; Prz Louis Ferdinand, Dchtg 94; Fünf Jahrh. allzeit in Treue, Festsp. 97.

Bungert, August. Berlin W, Schillstr. 10. B: D. Studenten v. Salamanka, kom. Op. 84; Homerische Welt, Tetralogie 1. Ab.: Nausika, Musik Tr. 87; Hutten u. Sickingen, Dr. Festsp. 88. ()

Bunsen, Frl. Marie v., Roman. Berlin W, Maienstr. 1. B: Geg. d. Strom, R. 93. ()

Bunsen, Rob. Wilh., ♃, Dr. phil. u. jur. h. c., U P. a. D., WGR., Exz. Heidelberg. (Göttingen [31]/3 11.) B: Ueb. e. volumetr. Methode v. sehr allg. Anwendbarkeit 54; Gasometr. Methode, 2. A. 77; Chem. Analyse durch Spektralbeobacht. (m. Kirchhoff) 61; Anleitung zur Analyse der Aschen- und Mineralwasser 74; Flammenreaktionen 80. ()

Bunte, Hans, ♃, ⚛, chem. Technol., Heizung, Beleuchtg 2c., Dr. phil., HofR., ThSchP. H: d. „Journ. f. Gasbeleuchtung u. Wasserversorgung". Karlsruhe, B., Nowackanlage 13. (Wunsiedel [25]/12 48.) B: Leistung d. Cokegeneratoren 78; Berichte der Heizversuchsstation München 79/81.

Bunz, Nathanael, PA., Journalist. München, Rumfordstr. 29. ()

Bunzeck, Gust. (Pf. Paul Gisecke), ⁄, ⬡, ⚒. München, Unter-Anger 3. (Zeitz [4]/559.) B: Schulze v. Gabelbach, 2. A. 89; Wahrh. u. Dichtg, Sch.; Daschkow, od. Auf Befehl d. Kaiserin, L. 90; Verhext, L. 91; Thronfolger u. Jesuit 89; Mein Lied, G. 90, 3. A. 91; Revolution zum ewigen Frieden, bram. Dchtg I 95; Unter dtschem Banner, G. 95, 3. A. 98; Medora, Erz. 90. ()

Buol de la Ferre, f. Paul Pjetschka.

Burchard, Gust., ⬡, ⁄, Regss. u. Schausp. Bremen. Stadttheater. (Neubuckow [13]/12 59.) B: Lützows wilde Jagd 91; Mozarts Heimgang 91; Fontanes Sing beklamat. Vorträge, hrsg. 91; Familienfest, hrsg. 92; Columbus (bearb. nach F. Rückert) 92; Firdusis Tod 93; F. Schubert 96; H. Sachs. Bearb. v. H. Sachs' Schwänk. 94; Treulieb 96; Friede auf Erden 98.

Burchard-Nienstein, Frln. Asta, ⚒, Nov., Roman. Freiendiez bei Diez a. Lahn. (Granjee [5]/4 55.) B: Albumblätter, Ged. 81; Nov. 83; D. große Kaiser 97. ()

Burchard, Frau Fanny (Pf. Renée Francis), Mode, ⁄, Red. d. „W. Mode". Wien IV/1, Wienstr. 19. (ebda [5]/8 61.) B: Die Schule des Kleidermachens 96. ()

Burchard, Hugo, röm. Recht, Dr. jur., o. U P. Würzburg, Friedensstraße 27. (Weida [30]/10 38.) B: Civilistische Präsumtionen 66; Die operis novi nunciatio 71; Die cautio damni infecti 75; Die actio aquae pluviae arcendae 81; Andreas Gail 87; Stellung d. Schenkung im Rechtssystem 91; Schenkungsannahme 92.

Burckhard, Max Eugen, ⚒, Dr. jur., UDoz., pens. Dir. d. Hofburgtheaters, HofR. d. Verwalt. Ger. Hofes Wien IX, Frankgasse 1. (Korneuburg [14]/7 54.) B: System des österreich. Privatrechtes: I. Das Recht, zugleich eine Einleitung in ein Syst. d. österr. Rechts 83, II. Elemente d. Privatrechtes 84, III. Einzeln. Privatrechtsverhältn. 89; Gesetze u. Verordngen in Kultussachen 87, 89, 95; Volksschulgesetze I II 88, 93; Zur Reform der jurist. Studien 87; Lied vom Tannhäuser, rom. G. 89; Drei juridische Abhandlungen 91; Verfassungskunde d. österr.-ung. Monarchie 93, 95; Aesthetik u. Sozialwiss. 95; Das Recht der Schauspieler 96; In d. Schule d. Leb., R. 96; Simon Thums, R. 97; Die Bürgermeisterwahl, Kom. 97; 's Katherl, Bst. 98.

Burckhardt, Fr., ⚒, Dr. phil. u. med.,

ao. UP., GRektor. Basel. (37/12 30.) ()

Burdach, Hans, ſ. Frau Clara Steinitz.

Burdach, Konr., dtſche Sprache u. Litt., Dr.phil., o.UP. Halle a.S., Friedrichſtr. 14. (Königsberg, Pr. 29/5 59.) **V:** Reinmar d. Alte u. Walther von der Vogelweide 80; Vom Mittelalter zur Reformation I. 93; Studentenſprache und Studententleben in Halle vor 100 Jahren 94; Zum Gedächtnis Rud. Hildebrands 95. **H:** Goethe, Weſtöſtl. Divan 88; W. Scherer, Kl. Schriften I 92; Forſchungen z. deutſchen Philologie 94; **Redaktor** der revid. Lutherbibel 92. ()

Burdinski, Richard, ♫, ✉, Kritik, Dr. phil. Berlin SW, Friedrichſtr. 16. **V:** Produktiv-Genoſſenſch. als Regenerationsmittel des Arbeiterſtandes 94. ()

Burg, Carl, ſ. Carl Caſſau.

Burg, Fritz, german. Ψ, Dr. phil., Sekr. a. d. Stadtbibl. Hamburg, Hartwicusſtr. 5. (Berlin 27/3 60.) **V:** D. älter. nordiſchen Runeninſchriften 85.

Burg, Jaques, ✓, ⊙, Schauſpieler. Berlin O, Reſidenztheater. (ebda 10/9 62.) **V:** D. Friedensfee, Feſtſp.; D. Gedichtſteller, Luſtſp.; Götzendienſt, Sch.; Chambre séparée, Schw.; Sein Geheimnis, L.; Die Macht d. Muſik, Melodr.; Auf Umwegen, Schw.; Künſtlerblut, L.; Mirwanika, Op.

Burg, Joſeph, (k.), Sozialpolitik, D., Red. d. „Eſſener Volksztg". Eſſen a. d. Ruhr. (Reutenburg 12/8 57.) **V:** Vie soc. des nat. mod. 87; Nach Rom 89; Proteſt. Geſchichtslügen, 7. A. 95. ()

Burg, Paul, Red. d. „Dtſch. Fleiſcher-Ztg". Berlin O, Koppenſtr. 24. (ebda 7/10 43.)

Burger, Alexander, Red. d. „Würzb. Journals". Würzburg, Domerpfaffengaſſe 5. (Bamberg 20/5 68.) ()

Burger, Anton Georg, ♗, Ψ, ✓, Dr. phil., Prf. Paris 9, rue des Pyramides. (Ottenſchlag, NDe. 10/1 63.) **V:** Syſt. Gliederg d. Pädagogik Kants u. Kritik d. bisher verſuchten Gliederungen derſ. 90; Les Homonymes de la langue allem. 97; Les Paronymes de la langue allem. 87; Etude méthod. du vocabulaire allem. 97. ()

Burger, Emil, Krit., **Ue:** F, Dr. phil., RealGOLehr. Breslau, Gräbſchenerſtr. 120. (ebda 7/2 41.) **B:** Uebungsbuch z. Ueb. a. d. Dtſch ins Franz. 83; E. Zola, A. Daudet u. a. Natural. Frankr's 89. **Ue:** Geſch. in Proſa v. Franç. Coppée (m. Ernſt Rather) 90; Flücht. Erz. 91; Drei Einakter, nach dem Franzöſiſchen 97. ()

Burger, Fritz, ſ. G. A. Reſſel.

Burger, Ludwig, DDeSchG., PA., Red. Wien IX, Sechsſchimmelgaſſe 15. ()

Burgerſtein, Alf., Pflanzen-Phyſiolog., Dr.phil., GP., UDoz., Chef Red. d. „Wiener Ill. Garten-Ztg". Wien II, Taborſtr. 75. (ebda 18/7 50.) **V:** Leitfaden d. Botanik 82, 3. A. 99; derſ. f. nied. landwirtſch. Schulen 88; (m. Dr. J. Woldrich) Leitfaden d. Somatologie d. Menſchen f. Lehrerbildgsanſtalt; Leitf. d. Zoologie f. d. höheren Schulunterricht, 8. A. 97; Materialien zu e. Monographie d. Tranſpirat. d. Pflanz. 87/89 II.

Burgerſtein, Leo, Geologie, Schulhyg., Dr. phil., ORealſchProf. Wien VI, Marchettigaſſe 3. (ebda 3/10 53.) **V:** Geſundheitspflege i. d. Mittelſchul. 87; Axel Keys ſchulhyg. Unterſuchungen 89; Netolitzky, Handbuch d. Schulhygiene 95.

Burggraf, Julius, ♔, Litt.♔, Paſtor an St. Ansgarii. Bremen, Elhornſtr. 19 A. (Berlin 31/8 53.) **V:** D. großen Tage d. Reformation 83, 3. A.; D. Moral der Jeſuiten 87, 2. A.; Ein Wort an u. f. d. Evang. Bund 87; Auf Wanderpfaden 93; Th. Hoßbach 95; Schillers Frauengeſtalten 97; Gemiſchte Geſellſchaft 98.

Burghauſer, Guſt., Litt.♔, Germaniſt, Dr. phil. Tetſchen, Villaſtr. 11. (Groß-Becskerek i. Ungarn 9/10 53.) ()

Burgthal, Guſtav, ſ. Guſt. Krauſe.

Burgtorf, Ferd., ✓, Dir. d. Landwirtſchaftsſch. Herford W., Schillerſtr. 212. (Hildesheim 1/11 34.) **V:** Wieſen- u. Weidenbau 83, 4. A. 95.

Burgwedel, Frl. Ida, SchG. Roſtock i. M., Haedgeſtr. 3. (*)

Burk, Karl v., Kirchen♔, D., Prälat u. Stiftsprediger. Stuttgart, Kanzleiſtr. 5. (Frauenzimmern 12/5 27.) **B:** Ph. Jak. Spener 64; M. Luther, 3. A. 88; Evangelienpredigten 83; Geſch. d. chriſtl. Kirche bis zu ihrer Pflanzung auf dtſch. Boden 85. ()

Burkhard, Carl Jmman., klaſſ. Ψ, Dr. phil., k.k. GProf. Wien XII, Thereſienbad N. 46. (Teſchen, öſterr. Schleſ. 23/12 58.)

Burkhardt, Felix, Radſport. Leipzig, Guſtav Adolfſtr. 27. (ebda 4/9 65.)

Burkhardt, Johs., ⊙Archäologie, Dr., Pfr. Magdeburg, Katharinenkirchhof 3I. (Delitzſch 2/12 52.) **MitV:** Beſchreibng d. ält. Bau- und Kunſtdenkmäler der Provinz Sachſen 83.

Burkhardt, Karl Auguſt Hugo, Archivweſ., Goethe-Forſchg, ſächſ. ♔, Dr. phil., GHofR., Großh. ArchivDir. u. H. Sächſ. Archivar. Weimar, Wörthſtr. 27. (Jena 6/7 30.) **B:** D. fünfft märk. Buch d. Kurf. Albr. Achill 57; Corr. u. Zuſätze z. Duellen hohenzoll. Geſch. 58; Der hiſtor. Hans Kohlhaſe u. H. v. Kleiſts Michael Kohlhas 64; Die Gefangenſchaft Joh. Friedrichs u. d. Schloß Fröhl. Wiederkunft 64; Luthers Briefwechſel 66; Briefe der Herzogin Sybilla 68; Repert. zu Wielands dtſch. Merkur 72 als Mſkr. gedruckt.; Stammtafeln d. Sächſ. Erneſt.-Linie 85; Hand- u. Adreßbuch d. dtſchn Archive, 2. A. 87; Geſchichte d. ſächſ. Kirchen- u. Schulviſitat. b. 1546. Goethes Unterhaltng m. d. Kanzl. Müller,

Goethe u. d. Kompon. Kayser 79, 2. A. 98; Correspondenzbl. d. deutschen Archive 80; Urkundenbuch von Arnstadt 83; Gesch. des Gewerbe-Vereins Weimar 83; Regesten z. Gesch. d. Stadt Weimar 85; Briefe d. Frau Rat an Herzogin Amalia; Goethes Tagebücher; D. Repertoir des Weim. Theaters unter Goethes Leitung 91; Theatergesch. Studien u. hist. Schriften üb. Weimarer Münzwesen.

Burkhardt, Max, VB., Dr. phil. Zittau i. S., Schillerstr. 26. (*)

Burlage, Ed., ⚒, LGR. Oldenburg. (Löningen $^{25}/_{11}$ 57.) **B**: D. Pfändung b. Personen, welche Landwirtschaft betreiben 93.

Burmeister, Ludwig (Pf. L. von Warnow), Red. des „Pfarrboten". Berlin NW, Lübeckerstr. 32 II. ($^{2}/_{4}$ 64.) **B**: Die Sonntagsschulbibliothek 92; D. Buchhändler u. d. innere Mission 95. *

Burmeister, Paul Franz, SchG., Red. am Wolffschen Telegr.-Bureau. Berlin NO, Immanuelkirchstr. 32. ($^{15}/_{8}$ 70.)

Burmester, Ludw., ⚓, Dr. phil., Th.-SchP. München, Barerstr. 69 II. (Othmarschen $^{5}/_{5}$ 40.) **B**: Theorie u. Darstellg d. Beleuchtung gesetzmäß. gestalt. Flächen 72; Grundzüge der Reliefperspektive 83; Lehrbuch der Kinematik 88.

Busch, Albert, ✝, Red. a. „Brockhaus Konvers.-Lexikon". Leipzig, Schenkendorfstr. 35 II. (Wippra $^{15}/_{10}$ 63.)

Busch, Ernst, BP., ⚓, H: u. Red. d. „B. Aktionär". Berlin SW, Oranienstraße 112. (Hamburg $^{18}/_{4}$ 59.) **B**: Welche Aenderungen i. d. Verfassung d. Reichsbank sind b. Ablauf ihres Priv. z. erstreb.? 2. A. 98.

Busch, Friedr., (k.), Meteorologie, ∩, Prf., GOLehrer. Arnsberg, Westf. (Recklinghausen $^{4}/_{7}$ 51.) **H**: Féaux, Rechenbuch, 9. A. 92; dessen Trigonometrie und Stereometrie, 6. A. 91; dessen Buchstabenrechng u. Algebra, 9. A. 94; dessen Planimetrie, 8. A. 94; Beobachtungen üb. d. atmosphärische Polarisation 90; 100 einf. Versuche z. Ableitg einf. Grundgesetze 96, 2. A. 97. ()

Busch, F. Wilh. E. v., PA. Berlin SW, Hollmannstr. 13 II. (*)

Busch, Frl. Hedwig, FDS., Turnen u. Spiel, Turn- u. Handarbeitslehr. Groß Lichterfelde, Drakestr. 26a. (Wittstock, Prignitz, $^{10}/_{3}$ 61.) **B**: Die Spiele in der Mädchenschule 95; Reigenspiele u. Reigen für Mädchenschulen u. Damenturnvereine

Busch, Helene, s. Joh. Baltz. [98 II. *

Busch, Maximilian, PA., Musikkritik, Dr. jur. u. Advokat. Prag, Heinrichsgasse. (ebda $^{20}/_{7}$ 59.) ()

Busch, Moritz, Dr. phil. Leipzig, Albertstr. 31. (Dresden $^{18}/_{9}$ 21.) **B**: Wanderungen zw. Hudson u. Mississippi 53 II; Schlesw.-Holst. Briefe 54 II; Die Mormonen 57; E. Wallfahrt nach Jerusalem 60, 3. A. 81; Bilder a. d. Orient 62; Bilder a. Griechenland 63; Das Uebergangsjahr in Hannover 68; Die gute alte Zeit 78 II; Wunderliche Heilige 79; Graf Bismarck u. seine Leute während des Krieges mit Frankreich 78 II, 6. A. 84; N. Tagebuchblätt. 79; Unsr. Reichskanzler 84; Geh. Blätter a. Bismarcks Gesch. 98; Bismarck u. s. Werk 98. ()

Busch, Richard, (Pf. Viator), Dr. phil., Technit, Ausstellgswesen, Touristik, Kritik, Mitred. d. „Darmstädt. Zeitung". Darmstadt, Grafenstr. 21. (Gießen $^{28}/_{8}$ 57.)

Busch, Wilh., LB., ✉, Lehrer. Berlin S, Gräfestr. 65. (Gossow $^{28}/_{3}$ 63.)

Busch, Wilhelm, ✍, Dr. phil., o. UP. Tübingen, Hechingerstr. 14. (Bonn $^{18}/_{2}$ 61.) **B**: Drei Jahre engl. Vermittlungspolitik 1518|21 84; Wolsey u. d. engl.-kaiserl. Allianz 1522|25 85; England unter den Tudors I: Heinrich VII. (1485—1509) 92; Bismarck und die polit. Anschauungen in Deutschland 1847—62 96.

Busch, Wilhelm, humor. Dichtungen u. Zeichnung. Wiedensahlb. Stadthagen. ($^{15}/_{4}$ 32.) **B**: u. illustr.: Bilderpossen 57; Hans Huckebein 71; Heiliger Antonius 70; Max u. Moritz 58; Abenteuer e. Junggesf.; Kritik d. Herzens; Die fromme Helene 71, 20. A. 97; Pater Filucius 73; Bilder zur Jobsiade, 10. A. 97; Balduin Bählamm 83, 6. A. 97; Busch-Album 85, 6. A. 96; Die Haarbeutel, 6. A. 96; Fipps, d. Affe, 5. A. 96; Der Fuchs, Die Drachen, Zwei lust. Sachen, 3. A. 96; D. Geburtstag od. d. Partikularist. 12. A. 96; Herr u. Frau Knopp, 12. A. 97; Ges. Werke. ()

Buschan, Georg, Anthropologie, Ethnographie, Neurologie, Dr. med. et phil., Nervenarzt, H: d. „Centralbl. f. Anthropologie, Ethnologie u. Urgeschichte" u. d. „Bibliograph. Semesterber. üb. d. Erscheinungen d. Neurologie u. Psychiatrie". Stettin, Friedrich Carlsstr. 7 I. (Frankf. a. O. $^{14}/_{4}$ 63.) **B**: Ueb. prähist. Gewebe u. Gespinste 89; Germanen u. Slaven, archäolog.-anthrop. Studie 90; Leben u. Treiben d. ostpreuß. Frau in d. Urzeit 93; D. Behandlung d. chron. Rückenmarkskrankh. 93; D. Basedow'sche Krankh., e. Monogr. Preisgekrönt 94; Einst. d. Rasse auf d. Häufigkeit u. Form d. Krankheiten 95; Urgeschichtl. Botanik der Kultur- und Nutzpflanzen der alten Welt (preisgekrs.) 95; Die Brown-Séquard'sche Methode (Organsaft-Therap.) 95; Ueb. Myxödem u. verwandte Zustände, e. Monogr. 96; Ueb. Schilddrüsentherap. 96.

Buschenhagen, Josef, DOeSchG., Redakteur. Wien VIII, Josefsgasse 4. (*)

Buschhorn, Carl (Pf. Dr. Wolfgang Müllenfeld, Curt v. Aanenbruch, Heribert Bevern), ✉, Nov., Buchh., Red. d. „Zipp-springer Kur-Ztg." Paderborn, Grube 13.

(ebda $^{15}/_{11}$ 75.) **B**: Lehrb. d. Stenographie, „Fortschritt" 96, 4. A. 97; Dichterstudien 96; Jugendstürme u. Frühlingsträume, Gedd. 97; Auf roter Erde 98; Aus meiner Mappe 98; Dem Licht entgegen 98; Alpenglühen 98; Lose Blätter, G. 98; Erinnerungen, G. 98; Moderne Jugend 97, 6. A. 98; Maximilian Robespierre, Biogr. 99; Conrad Telman, d. deutsche Zola 99; Unser Geistesadel 99; Paganini, Erz. 99; Die Wahrheit, Erz. 99; Verlorene Sterne, Erz. 99; Aus eigener Kraft, Erz. 99; Ein Wort über d. neue Einheitssystem 98; Kurze Anleitung zum Maschinenschreiben 98; Reclame-Litteraten 99. **H**: d. „Runen" 96; „Empor" 97; „Fortschritt" 95|97.

Buschhorn, Frau Paula, geb. Postall (Pf. Paula Postall), ♀, ✓. Paderborn, Grube 13. (Hagen i. W. $^{13}/_{7}$ 76.) **B**: Ged. 99. *

Buschmann, Jos., ℞, Dr. phil., Prov.-Schulr. Coblenz. (Münster $^{12}/_{1}$ 44.) **B**: Sagen u. Gesch. a. d. Altert., dtsche Sagen u. Gesch., Erz. aus d. preuß. Gesch. I 70, 6. A. 96, II. 81, 5. A. 98, III. 87, 2. A. 93 u. a. Schulb.; Lessings Laokoon 74, 6. A. 97; Hamb. Dramat. 82, 3. A. 98; Nathan d. Weise 99.

Busl, Karl, (k.), Kunst- und Lokal♛, Pfr. a. D. Ravensburg, Württemb. (Ellwangen $^{10}/_{6}$ 35.) **B**: Stiftskirche u. Stiftsheilige Ellwangens 64; Ehemal. Benedikt.-Abtei Weingarten 90, 2. A. 90.

Busley, Karl, Maschinenbau, GRegR., früh. Prof. a. d. Marine-Akad., Bevollmächtd. Schichauschen Werke zu Elbing u. Danzig. Berlin NW, Kronprinzenufer 2. (Neustrelitz $^{7}/_{10}$ 50.) **B**: D. Schiffsmaschine 83, 2. A. 84 (russisch 90), 3. A. 91 (englisch 92); Entwickelg d. Schiffsmaschine in den letzten Jahrz. 88, 3. A. 92; Die neueren Schnelldampfer d. Handels- u. Kriegsmarine 91, 2. A. 92; D. jüngsten Bestrebungen u. Erfolge d. dtschn Schiffsbaues 95; (m. R. Haack): D. techn. Entwickelg d. Nordd. Lloyd u. d. Hambg-Amerik. Packetfahrtgesf. 93; Die gesundheitl. Einrichtungen der mod. Dampfschiffe 97.

Busolt, Gg., ♛, Dr. phil., o. UProf. Göttingen, Ringstr. (Keppuren, Ostpr. $^{13}/_{11}$ 50.) **B**: Die Erkenntnistheorie und Metaphysik Spinozas 74; D. zweite athenische Bund 75; D. Lakedämonier u. ihre Bundesgenossen 78; Forschungen z. griech. Gesch. I 79; Griech. Gesch. I 84, 2. A. 92, II 87, 2. A. 95, III 1. 97; Griech. Staats- und Rechtsaltertümer in Müllers Handbuch d. kl. Altertumsw., Bd. IV. 87, 2. A. 92.

Buß, Frau Aurelie, geb. Kumming (Pf. Aurelie Kumming u. Aurelie v. Hardenstein), Nov., Russica. Berlin N, Friedrichstr. 109. (Mitau $^{25}/_{3}$ 55.)

Buß, Ernst, Kultur♛, Wanderbilder, D., Stadtpfr. Glarus, Schweiz. (Bern $^{15}/_{2}$ 43.) **B**: Bildung d. Volkes i. Kanton Bern 73; Christl. Mission 76; Lenk 77; Panorama v. Wildhorn 77; Bergleben i. relig. Beleuchtg 78; Wanderstudien a. d. Schweiz 81 IV; Volksaberglaube 81; Bergsturz v. Elm 81; Mission einst u. jetzt 83; N. Missionsbestrebungen 84; Glarnerland u. Walensee 85; Lehrmittel f. d. Religionsunterr. a. konfessionell gemischten Schulen 86; Familienbibel 86; D. ersten 25 Jahre d. Schweizer-Alpenklub 89; Führer d. d. Glarnerland 93; Christentum u. Kunst 95. ()

Buß, Georg, BB., Kultur- u. Kunst♛, Kunst- u. Kunstgewerbe, Nov., Architekt. Red. d. „Mod. Kunst". Berlin N, Friedrichstr. 109. (Cöln a. Rh. $^{9}/_{8}$ 50.) **B**: Kunstgewerbe u. mod. Gebrauchswaare 82; Dombau u. Nationaldenkmal 88; Dtsche Pfalz 93; Ehren-Urkunden mod. Meister 94, 2. A. 96; Die Frauenarbeit im Kunstgewerbe 94, 5. A. 97; Mod. Beleuchtungskörper (mit Emil Bopst) 95.

Busse, Carl, ♀, Nov., Litt♛, Dr. phil. Berlin SW, Charlottenstr. 99. (Lindenstadt, Posen $^{12}/_{11}$ 72.) **B**: Ged. 92, 4. A. 98; Ich weiß es nicht, R. 92; Neue Ged. 95; Träume, N. 95; Neuere dtsche Lyrik, Anthol. 95; Jugendstürme, R. 96; Novalis Lyrik 98.

Busse, Frau Emilie (Pf. Ella Weiler), BB., Nov. Erfurt, Elisabethstr. 3. (Hünshoven b. Aachen $^{23}/_{1}$ 35.) **B**: D. Verschwundene, N. 94. ()

Busse, Hans H., ♀, ⊙, ✓, Graphologie, Bes. d. „Institut f. wiss. Graphologie", Red. d. „Berichte d. Deutschen Grapholog. Gesellsch." München, Schleißheimerstr. 73 I. (Mölln i. Lauenburg 71.) **B**: Erde! Serie mod. Lyrik 94, 97 III; Die Graphologie 95; Die Handschriftendeutgs-Kunde, 10 Unter. Briefe 96, 2. A. 97. ()

Busse, Hugo, ⊙, Dir. d. Parodie-Theaters. Berlin SW, Hollmannstr. 42. (ebda $^{14}/_{12}$ 50.) **B**: Nansens Reise nach dem Nordpol; Der Pfarrer von Favières; Parodien auf: Die Geister; Madame Sans Gêne; Im weißen Rößl; Moriturі und Die versunkene Glocke.

Busse, Ludwig, ♗, Dr. phil., a. o. UProf. Königsberg, Pr., Schützenstr. 19 II. Braunschweig $^{27}/_{9}$ 62.) **B**: Beiträge z. Entwickelungsgesch. Spinozas 85; Streifzüge durch d. japan. ethische Litt. d. Gegenw. 92; Philosophie u. Erkenntnistheorie, I. 94.

Bußler, Erich, Kultur♛, Dr. phil. Freienwalde a./O., Weinbergstr. 12. (Kienitz-Amt $^{28}/_{2}$ 61.) **B**: Frauencharaktere aus den Tragödien des Euripides 92; Religionsanschauungen des Euripides 94; Hiob und Prometheus 97. *

Bußmann, Erwin T., Journalistik. Newark, N. J., $284^{1}/_{2}$ Süd 6. St. (Hamburg $^{22}/_{5}$ 43.) **B**: Gedenkblätter, Gesch. lib.

Bewegg i. Newark N.J. 79; Souvenir zur Feier des 50j. Stiftungsfestes d. Gesangvereins Eintracht in Newark 96.

Buttlar, Wolf, s. Albert Südekum.

Butz, Anton, (k.), ⚑, Nov., Volksschullehrer. Coblenz, Kurfürstenstr. 8. (Dellhofen $^{12}/_{12}$ 59.)

Buzello-Stürmer, Frl. Hedw., ♀, Essays. Turin, Via Montebello 5 II. (Stettin $^{13}/_{9}$ 58.) **B**: Wahrheit f. Frauen 92; D. Frauen Pflicht in eigener Sache 93. ()

Buzzi, Fausto, Dr. med., fr. Oberarzt an der Charité. Berlin W, Voßstr. 15. (Curio bei Lugano $^{21}/_{6}$ 58.) **B**: Schemata zum Einzeichnen von Untersuchungsbefunden bei Hautkranken 90; D. flüssigen medikamentösen Seifen 91. ()

Byhan, Arthur, Dr. phil., Assistent a. d. Univ.Bibl. Leipzig. (*)

Byk, Moritz, CP., Red. d. „N. W. T." Wien II, Nordpolstr. 2. (Lemberg $^{4}/_{7}$ 45.) ()

Byr, C., s. C. Beyer.

Byr, Robert, s. v. Bayer.

C.

Cabanis, George, BB., Fabrikbes. Berlin SO, Köpenickerstr. 20a. (ebda $^{21}/_{12}$ 59.) **B**: Mär vom Jordansee 95; Dietwart 95; Der Menschheitslehrer 98.

Cador, Anna (Pf. Angelika Ernst), ✎, ⁄. Wien IV, Wiedener Hauptstr. 24. (Breslau $^{8}/_{6}$ 57.) **B**: Feldblumenstrauß, G. 84; Sternschnuppe, N. 86; Frühlingstraum, N. 86; Waldkapelle, N. 86; Irrlicht, N. 87; Wie es kam, N. 88; Ebbe und Flut, N. 88; D. Wirkungskreis d. Frau 89; Das achte Gebot 89; Die Lehrerin 90; Herzenstreue, N. 92; Ellinor, N. 93; Durch Kraft, N. 94; Welke Blumen, N. 95; Stimme der Mutter N. 96; Schneerosen, N. 97; Glück? Nov. 97. ()

Caemmerer, Bruno, mittelalterl. ♛, Namenforschg, Dr. phil., GP. Arnstadt, Gerastr. 16. (Holzsussra $^{18}/_{12}$ 48.) **B**: Ueb. thüringische Familiennamen 85/86.

Cafaurek, Franz, ♈, Dr. phil., GP. Prag-Smichow, Hußgasse 5. (Jenstein $^{4}/_{7}$ 47.) **B**: Skelett d. Knochenganoiden 83; Grundr. d. Naturgesch. d. 3 Reiche m. Einschluß d. Somatologie 94.

Calaminus, W., Publizist, Dr. phil. Gadderbaum. (Wächtersbach $^{12}/_{10}$ 38.) **B**: Beitr. z. Kritik u. Erklärg d. altnord. Frithjofssage 87; Bilder aus d. Zeit d. Verfolgg d. Freimaur.ord d. Inquisition 96. ()

Calcar, Benedikt v., s. Benedikt Tenbach.

Calculus, s. Harry Brett.

Calé, Ernst, Red. d. „Kindergarderobe". Berlin W, Steglitzerstr. 11. ()

Caligula, Felix, s. Matthias Meyer.

Calion, J., s. J. C. Poestion.

Callsen, Joh. Jürgen, ♂, ♈, Lehrer. Flensburg, St. Johannis-Kirchhof 1. (Taarsballig $^{14}/_{9}$ 31.) **B**: Pflanzenkde i. d. Volkssch. 73, 75 II; Vorkursus 76, 2. A. IV u. Schülerhefte 87 IV; Tierkde i. d. V. 77/79; D. Flensb. Schulwesen bis 1886, 86; Flensb. 89; Angeln u. der Westen, Beschreibung d. Kreise Flensb. u. Schleswig 95; Flensb. Schulwesen 1886/96 96.

Calwer, Richard, ♎, CP., M. d. R. Charlottenburg, Bleibtreustr. 1. (Eßlingen $^{21}/_{1}$ 68.) **B**: Einführung in den Sozialismus 96. *

Campe, C. v., s. Dinclage-Campe.

Canstatt, Oskar, SchG., BB., ●, ♛, Publizist, Colonialdirektor a. D. Wiesbaden, Westendstr. 11 II. (Ansbach $^{30}/_{10}$ 42.) **B**: Brasil. 77; Drangsale der Stadt Worms u. ihre Zerstörung durch d. Franz. 1689 89; Kunst u. Wissen in Worms 90; Das republikanische Brasilien 98.

Canstein, Raban Freiherr v. u. zu, ♑, Civilprozeß-, Handels- u. Wechselrecht, Dr. jur., o. UP. Graz, Schlögelgasse 9. (Lemberg $^{23}/_{8}$ 45.) **B**: Oest. Civilprozeßnov. 1874 75; Streitgenossensch. u. Intervention 76; Rat. Grundlagen d. Civilprozesses 77; Anerkennung u. Geständnis 79; Lehrbuch d. österr. Civilprozeßrechts 80/82, 2. A. 93; Compendium des österr. Civilprozeßrechts 84/85, 2. A. 93; Lehrbuch d. Wechselrechts 90; Compendium des österr. Wechselrechts 90; Check, Wechsel und deren Deckung 91; Lehrb. des österr. Handelsrechts 96; Compendium d. österr. Handelsrechts 96. ()

Cantor, Mor., ♐, Dr. phil., Hofrat, UP. hon. Heidelberg, Gaisbergstr. 15 (Mannheim $^{28}/_{8}$ 29.) **B**: Grundzüge einer Elementar-Arithmetik 55; Mathemat. Beiträge z. Kulturleben d. Völker 63; Röm. Agrimensoren 75; Vorlesungen über Gesch. d. ♐ I 80, 2. A. 93; II 92, III, 1. 94, 2. 96, 3. 98. ()

Capefigue, Josef, ⚑, ⁂, Dr. phil., Seminar-Dir. Hermannstadt, Siebenb., Schewisgasse 32. (Probstdorf $^{21}/_{7}$ 53.) **B**: Die Metaph. Herbarts in ihrer Entwickelgsgesch. u. nach ihrer histor. Stellung 78; D. hauptsächl. Fordergen des erz. Unterr. 87.

Capistrano, s. O. Boeckel.

Cappeller, Karl, ind. Litt. u. ♐, Dr. phil., ao. UP. Jena. **B**: Fachschriften. ()

Cappilleri, Wilh., ♀, ⚒, Prof. Wien II, Unt. Donauufer 49. (Salzburg $^{21}/_{11}$ 34.) **B**: Dichtergrüße, Anth. 60; Blüten und Blätter, G. 62; Buchenbl., G. 64; Zeltlichtln, G. 76, 2. A. 80; Brennesseln 79; Tauperlen 80. ()

Cappy, Marie Creszentia, Gräfin (Pf. Werra Rhön), DDeSchG. Wien XIII, Lainzerstr. 33. (*)

Cardauns, Herm., (k.), ♑, Dr. ph., Chef-Red. d. „Köln. Volksztg." Cöln, Domstr. 54. (ebda $^{8}/_{8}$ 47.) **B**: De Reformatione Bernensi 68; K. v. Hostaden 80; Regesten dazu 80; Sturz M. Stuarts 83; F. Spee 84. **H**: Chroniken d. Stadt Cöln III 75 ff.;

M. Stuart 1566|68, Memoiren ihres Sekr. Cl. Nau 84; Chroniken u. Urkund.-Ausgaben i. Monum. Germaniae; Abenteuer des J. Reusch 88, 2. A. 97; Die Märchen Clemens Brentanos 95.

Cardinal v. Widdern, Georg, Taktik, Kriegsw, Oberst a. D. Berlin W, Ansbacherstr. 42. (Wollstein [12]/4 41.) **B:** Rhein u. Rheinfeldzüge 69; Nord-Frankr., Belgien u. Holland als Kriegsfeld 70; Handbuch für Truppenführung u. Stabsdienst 76, 3. A. 95 IV; Strateg. Kav.-Manöver 77, 2. A. 81; Russ. Kav.-Divisionen u. Armee-Operationen i. Balkan-Feldzug 1877|78; Truppenführung vom Standpunkt des Generalkommandos; Das XVI. A.-K. u. d. 7. Kav.-Div. 86; Inf. i. Gefecht u. i. klein. Kriege 87, 2. A. 88; Das Nachtgefecht im Feld- u. Festungskriege, 3. A. 89; Das Gefecht an Flußübergängen u. d. Kampf an Flußlinien 90; Heeresbewegungen u. Märsche 91; D. kleine Krieg u. d. Etappendienst, 2. A. 92; D. Grenzdetachements-Krieg u. die Kav.-Unternehmgen während d. Mobilmachung 92; D. Krieg an d. rückwärt. Verbindgen d. dtschn Heere 93|97; Die Streifkorps im dtsch. Befreiungskriege von 1813 94; Krit. Tage, kriegsgesch. Forschungen 97. ()

Carel, George, Sprachwiss., Dr. phil., Oehr. Charlottenburg, Schloßstr. 25. (Hamburg [21]/8 48.) **B:** De Lysiae iudiciali sermone 74; D. Heptaméron des Nouvelles u. s. Sprache 78; Goethe u. Voltaire 89; Schulausg. neufranz. Schriftst. ()

Carel, Frau George, geb. Antonia Andrees (Ps. Ant. Andrea), Roman, Erzählg. Charlottenburg, Schloßstr. 25. (Mannheim, Pomm. [23]/5 53.) **B:** Raiba 91; Moderner Dämon, R. 96; Das Mädchenheim, R. 97; Tante Mieken, R. 97.

Carl, C., s. Karl Cassau. [mann.

Carl, Edwin, s. Carl Friedr. Gg. Ussel-

Carl, Franz, s. Carl Gerster.

Carlebach, Rudolf, Dr. jur., Großh. Bad. Notar. Ladenberg a. N. (Heidelberg [26]/5 70) **B:** Die actio mandati 96. ()

Carlo bolce, s. Karl Groß.

Carlos, Werner, s. Wilh. Clobes.

Carlsen, A., s. Anna Brentano-Bauck.

Carlsen, Irma, s. Irmgard Holtz.

Carmen Sylva, s. Elisabeth, Königin.

Carmer, Hans, s. Wally v. Kügleben.

Carneri, Barth. v., ✠, ⚓, Krit. Marburg a. Dr., Casinogasse 4. (Trient [3]/11 21.) **B:** Ged. 48, 2. A. 50; Polit. Ideale 48; Mod. Faustrechte 60; Neu-Oesterreich 61; Demokratie, Nationalität u. Napoleonismus 62; Pflug u. Schwert, Son. 62; Sittlichkeit u. Darwinismus 71; Gefühl, Bewußtsein, Wille 76; Mensch als Selbstzweck 77; Grundlegung der Ethik 81; Entwicklung u. Glückseligkeit 86; Der mod. Mensch, Versuche üb. Lebensführung 91, 4. A. 95; Empfindung u. Bewußtsein, monist. Bedenken 93; Sechs Gesänge aus Dantes Göttl. Kom. 96. ()

Carnuolus, s. Joh. Babnik.

Carnuth, Otto, alte Ψ, Dr. phil., Prf., Prov.-Schulr. Königsberg, P. (Riesenburg [26]/8 43.) **B:** Aristonici reliquiae 69; De Etymologici Magni fontibus 73|76 II; Nicanoris reliquiae 75; Quellenstudium zum Etym. Gaudianum 80|94 III; F. Fröbel 83; Ziel u. Methode des griech. Unterrichts 83; Xenophons Anabasis (erklärt m. Rehdantz) 83, 6. A. 88. ()

Caro, Jak., ♛, Dr. phil., o. UP. Breslau, Kais. Wilhelmstr. 85. (Gnesen [2]/2 36.) **B:** Interregnum Polens 1586 61; Johs. Longinus 63; Gesch. Polens 63|88 V; Liber cancellariae Stanislai Ciolek 72; Lessing u. Swift, Studien üb. Nathan d. W. 69; Kath. II. v. Rußland 76; Herzog Georg v. Mecklenbg.-Strelitz 77; Aus d. Kanzlei Kaiser Sigmunds 79; Bündnis v. Canterbury 80; Jan Ostrorog 82; Beata u. Halszka 83. ()

Caro, Max, ✓, Redakteur. Berlin SW, Zossenerstr. 13. (Breslau [3]/10 55.)

Carolo, s. Karoline Bruch-Sinn.

Caros, Dr., s. Osk. Nennewitz.

Carpenter-Meyer, M. C., s. Catharina

Carpin, s. Carl Pinn. [Bossin-

Carrès, Carl, s. Carl Cassau.

Carsten, Fritz, s. Fritz Th. Cohn.

Carstens, Claus Hrch Wilh. (Pf. zum. Heinrich v. d. Wurt; H. Volksmann), Volkskunde, Lehrer, Red. des „Urdsbrunnen". Dahrenwurth b. Lunden, Holst. (Heuwisch b. Neuenkirchen Dtm. [22]/8 49.) **B:** Volkstüml. Lieder aus N. Deutschl. 79; Am Urdsbrunnen 83|85, III, IV und VII; Stapelholmer Sagen 98. **Mitred.** d. „Am Urquell", Monatsschr. f. Volkskunde 90|97.

Carstensen, Carl, O. Mädchenlehrer. Plön, Holstein. (Barkelsby [9]/1 53). **B:** Aus dem Leben deutsch. Dichter 93; Ausl. Kulturpflanzen 94; Fibel u. erstes Lesebuch 96, 3. A. 98; Lesebuch f. d. 2. Schuljahr 97, 2. A. 98.

Cartellieri, Alex., ♛, Dr. phil., Archiv-Assessor. Karlsruhe B., Wörthstr. 10. (Odessa [19]/6 67.) **B:** Regesten z. Gesch. d. Bischöfe v. Konstanz 94 ff.; Ein Donaueschinger Briefsteller 98; Philipp II August, König v. Frankreich 99.

Carus, J. Victor, ✓, Dr. med., phil., jur., ao. UP. H: „Zool. Anzeiger". Leipzig, Universitätsstr. 15. (ebda [25]/8 23.) **B:** Handb. d. ☿ 63|75 II; Gesch. d. Zool. 72 u. a. ()

Carus, Otto, s. Otto Karrig.

Carus, Paul, ✠, Psychologie, Ethik, Dr. phil., Red. v. „The Monist" u. „The Open Court". Chicago, 324 Dearborn Str., Zimmer 1350. (Ilsenburg i. H. [18]/7 52.) **B:** Helgi u. Sigrun, Ep. G. 79; Quid est veritas? 81; Methaphysik i. Wissenschaft, Ethik u. Religion 81; Algenor, Ep.

82; Lieder e. Buddhisten 82; Ursache, Grund u. Zweck 83; Aus dem Exil 83; Das Evangelium Buddhas 95; De Rerum Natura, philos. G. 95; Monism and Meliorism 85; The Idea of God 88, 3. A. 94; The Ethical Problem 90; Fundamental Problems 91; The Soul of Man 91; Homilies of science 92; Primer of philosophy 93, 2. A. 96; Le problème de la conscience de moi 93; Truth in fiction 93; The religion of science 93; The Gospel of Buddha 94; Das Evangelium Buddhas 95; The philosophy of the Tool; Our need of Philosophy; Science a religious revelation 95; De rerum natura (engl. Uebers.) 95; Dharma, or the Religion of Enlightenment, 3. A. 96; Karma, a story of early Buddhism. 3. A. 97; Buddhism and its Christian critics 97. ()

Carry, James, s. Friedr. Streißler.

Casae, G., s. Joh. Gg. Hütten.

Caspar, Friedrich, GOReg.R., vortr. Minist.R. H: „Monatschr. f. deutsche Beamte." Berlin W, Lutherstr. 47. ()

Caspari, Otto, ✠, Dr. phil., UProf. z. D. Heidelberg, (Berlin[24]/541.) B: Freudvoll u. Leidvoll, G. 2. A. 66; Irrtümer d. altklass. Philosophie 69; Leibniz' Philosophie 70; Urgesch. d. Menschheit 73, 2. A. 77; Grundprobleme d. Erkenntnisthätigkeit 76/79 II; Psychophys. Bewegung in Rücksicht d. Natur ihres Substrats 79; Erkenntnisproblem 81; Zusammenhang der Dinge 81; Jenseits, Faust-Schausp. 82; H. Lotze 83, 2. A. 95; Grund- und Lebensfragen der philosoph. Wissensch. 86; Was ist Freimaurertum u. was könnte seine Zukunft sein? 89. ()

Caspari, Walter, ✝, D., o. UProf. Erlangen. (Sommerhausen [19]/1 47.(B: Ausgewählte Lesestücke der ausländ. Litt. 77; D. epistol. Perikopen 2c. 83; D. evang. Konfirmation 90; Die geschichtl. Grundlage des evang. Gemeindelebens 94. ()

Caspary, Ferd., BP., ⚓, Dr. phil. Charlottenburg, Joachimsthalerstr. 43. ([39]/12 53.)

Cassan, Leo, s. Anton v. Raspi.

Cassan, Karl (Pf. Carl Western, C. Carl, Carl Burg, Carl v. Ilmenau, C. v. Falkenburg, C. v. Wolfshagen), ✠, Litt☙, Nov., Jugendschr., Lehrer a. D. Hamburg-Eppendorf, Bismarckstr. 33 p. (Lüneburg[26]/4 40.) B: Lessing, Goethe, Schubart im Lichte der Pädagogik 80; Raumlehre f. Mittelschulen 82; Pädagogik d. Alten 83; Erhebendes u. Belebendes (m. Steinberg) 83; Patr. Gestalten 84 II; Ges. pädagog. Aufsätze 84; Vorschule d. Geometr. 85; R. Crusoe v. Campe, neu bearb. 90; N. Volksbriefsteller 91; Heitere Leseabende (mit Klöber) 93; Deutsche Art, Erz. 95; Jugend-Erz. 95 u. 96; 3 Bde d. Coll. „Wild-West"; Unter den Anhängern Mohammeds, R.; N. Rübezahl-Märchen; Erzählungen; Die Töchter d. Indianer-Agenten; Die Piraten vom Oberen See 98. H: „Campe", Bibl. d. pädag. Klassiker 89.

Caßmann, Charles, ✆, Dramaturg d. Firma Felix Bloch Erben. Berlin NW, Dorotheenstr. 61. (Hamburg [17]/3 40.) B: Die Tannenfee, M. 95; Eine Orientreise P. 96; Verlorenes Glück, Sch. 97; Auf Sumatra, Sch. 98; Ehebrecherin, Sch. 98. *

Castens, A., Schuld., Seminardirekt. Habersleben, Goskjerstr. 416. (Hanenburg [22]/5 42). B: Jean Paul als pädag. Schriftsteller 77. ()

Castner, J., ⚔, Hauptm. a. D. Berlin-Friedenau, Stubenrauchstraße 19. (N.-Ruppin [4]/4 37.) B: Militär-Lexikon 82; D. Schießpulver in s. Beziehungen z. Entwickelung d. ges. Geschütze 92.

Castor, s. P. Alex. Degenmann.

Cathian, Thomas, Dr. phil., Rektor, ▲, Kunst☙, Gewerbeschulvorst. Karlsruhe i. B., Ettlingerstr. 3, I. (Mainz 1832.) B: Freiw. Feuerwehr 73; Führer d. Karlsr. 80; Nat.-Denkmal a. d. Niederwald 83; 150 Ausflüge in der Umgegend v. Karlsr., 5. A. 94; Karlsr. u. s. Umg. 90; Führer f. Wimpfen a. N. 90; Erinnerungsbilder a. d. Wirksamk. d. Männerhilfsv. 95.

Catholicus, F., s. Ludw. Held.

Cathrein, Vikt., (L.), Moral☙, Naturrecht, SJ., Prf. Valkenburg b. Maastricht (Holl.). (Brig [8]/5 45) B: Engl. Verfassg. 81; Aufgaben d. Staatsgewalt u. ihre Grenzen 82; Sittenlehre d. Darwinismus; Kritik d. Ethik H. Spencers 85; Vita Domini Nostri Jesu Christi e quatuor Evangeliis concinnata a J. Lohmann, latine reddita 87, 2. A. 97; Moralphilos. 1.—3. A. 90, 98 II; Der Sozialismus 90, 7. A. 94; Privateigentum und s. Gegner 92, 3. A. 96; Philos. Moralis in usum scholarum 93, 2. A. 95; Kirche und Volksschule mit bes. Berücksicht. Preußens 96.

Cauer, Friedrich, alte☙, Dr. phil., OLehrer. Friedeberg, Neumark. (Breslau [16]/2 63.) B: D. röm. Aeneassage von Naevius b. Vergil 86; Parteien und Politiker in Megara u. Athen 90; Hat Aristoteles d. Schrift v. Staate geschrieben 91; Philotas, Kleitos, Kallisthenes 93.

Cauer, Paul (Pf. Ludw. Logander), ✠, Ψ, Dr. phil., Prf., Gymn.-u. RealGDir. Düsseldorf, Klosterstr. 7. (Breslau [17]/12 54.) B: Altertum und Patriotismus 83; Zum Verständnis d. nachahmenden Kunst d. Vergil 85; Was ist Patriotismus? 86; E. Wort f. unsere Fremdwörter 88; Suum Cuique 89; Unterricht in Prima 90; Uns. Erziehung durch Griechen und Römer 90; Staat u. Erziehg 90; Wort u. Gedankenspiele i. d. Oden d. Horaz 92; D. Kunst d. Uebersetzens 94, 2. A. 96; Anmerkungen z. Odyss-

see 94, 95, 96, 97; Grundfragen d. Homerkritik 95; Charakter u. Bildung, Ueber Idealismus 97; Grammatica militans 98. H: Delectus inscript. Graecarum 77, 2. A. 83; Homeri Odyssea 82, 2. A. 94, 96; Dtsches Leseb. f. Prima 87; Homeri Ilias 90; Ed. C.'s Geschichtstab., 26.—32. A., 82—96.

Caumont, Armand, vergl. Littw, GPr. Frankfurt a. M., Schweizerstr. 1. (Basel $^{29}/_{1}$ 42.) B: Goethe et la litt. franç. 85; La Critique litt. de Ste.-Beuve 87; Comparaison du Cid de Corneille etc. 89; Cours de litt. franç. 90; Les Dévouements, poèmes 93; Les Solitaires, poésies 94; Fleurs d'automne, Sonnets 96.

Cavoret, Alfred, s. Alex. Engel.

Cebrian, Adolf, Musikdir. Charlottenburg, Grolmanstr. 15. ($^{18}/_{1}$ 58.) B: Am Kyffhäuser, Festsp. 88; Sedan, ebd. 95. ()

Ceon, Dr., s. Carl C. O. Neumann.

Cero, C. J., s. Wilh. Aug. Fett.

Cerri, Cajetan, DDeSchG., ✠, Litt.W, Ue: I, SektionsR. b. Min. d. Aeußeren. Karlsbad, Wallzeile. (Bagnolo $^{26}/_{8}$ 26.) B: Polit. Liebeslieder 48; An Hermine 49; Glühende Liebe, G. 50; An Fr. Elßler 51; Ispirazioni del cuore, Son. 54; Debora, Dramma popolare di S. M. Mosenthal 58; Inneres Leben 60; A. einsamer Stube 67; Gottlieb 71; Sturm u. Rosenblatt 72; E. Glaubensbekenntnis 72.

Cervus, A., s. Arnold Hirsch.

Cesari, Ludw., s. Wilh. Arent.

Ceyx, s. Rud. Kobbelt.

Chambalu, Aug., altesW, Kolonialpolit., Dr. phil., GOLehrer. Cöln a. Rh., Rich. Wagnerstr. 13. (ebda $^{4}/_{11}$ 59.) B: De magistratibus Flaviorum 82; Verhältnis d. 4. katilinar. Rede zu den v. Cicero wirklich gehaltenen Reden 88; Holländ.-ostind. Gesellsch. (1602—1798) kein Vorbild f. unsr. Kolonisationsgesellsch. 91; Stromveränderung b. Niederrheins seit vorröm. Zeiten 192; Die wiederverschüttete Besitzg des Jul. Felix beim Amphitheater in Pompeji 95. ()

Chamband-Charrier, Ernst v., ✠, Obrist a. D. Bozen, Gesellenhaus. (Salzburg $^{18}/_{2}$ 35.) B: Gedichte 83; Reiseskiz. 84.

Chamberlain, Houston Stewart, Naturwiss., ⁂, KunstW, Wagners Leben u. Kunst. Wien VI, Bluemelgasse 1. (Portsmouth $^{9}/_{9}$ 55.) B: D. Drama R. Wagners 92; R. Wagner u. s. F. Praeger 94; R. Wagner 95; Recherches sur la sève ascendante 97; D. 19. Jahrh. I. 98.

Charles, M., s. Max Chop. [Pom.*

Charlot, Ilse, (Pf.), Erz., Cratzig, Pom.*

Chatelain, Cäs., s. Edl. v. Scheidlein.

Cheiriander, s. A. Br. Hanschmann.

Chemnitz, M. L. v., s. Moritz Lilie.

Chevalier, Ludw., W Germanist, ⁂, Dr. phil., Reg.R. Dir. Prag, Stephansgasse. (Wien 31.) B: Entstehung u. Bedeutung d. griech. Söldnerheere 59, 60, 69; D. Realgymnasium 70; D. dtsche Sprachunterr. a. böhm. Gymn. 71; Parteikämpfe i. Italien 73; Philos. Schopenhauers. Uebereinstimmungs- u. Differenzpunkten m. d. Kantischen 70; D. Edda-Lied „Fiölsvinsmál" 74; Dtsch. Mythus in der Pflanzenwelt 76; Einfälle der Gallier in Griechenland 279 u. 278, 78|82, II; Goethes Gedicht „Zueignung" 82; Ueber den Unterricht in der philos. Propädeutik 85|87 III; Zur Poetik u. Ballade 91|95 IV; Entstehen u. Werden d. Selbstbewußtseins I 96.

Chevallerie, A. de la, s. Aug. Römer.

Chevalley, Heinrich, Musikkritik, Essay, Musikref. „Hamb. Fremdenblatt". Hamburg-Lockstedt, Grandweg 30. (Düsseldorf $^{10}/_{5}$ 70.)

Chiavacci, Vincenz, VB., PA., CP., /, Hum., Red. d. „W. Tagbl.", H: „Wiener Bilder". WienXVIII, Gentzgasse 50. (ebda $^{15}/_{6}$ 47.) B: Aus d. Kleinleben d. Großstadt 94; (m. C. Karlweiß): Einer v. alt. Schlag, Volksst. 86; Wiener v. Grund, Genrebild 87; Bei uns z'Haus 88; Wo d. alten Häuser stehn, Hum.; Kleinbürger von Groß-Wien, Humor.; Wiener Typen, Hum. Skizzen; Wiener v. alten Schlag, Hum.; Eine die's versteht; Der Weltuntergang; (m. L. Krenn); Frau Sopherl vom Naschmarkt, Volksst.; Einer von der Burgmusik, P.; D. letzte Kreuzer; (m. L. Ganghofer): H: J. Nestroy, sämtl. Werke; (m. A. Bettelheim u. W. K. Schembera): L. Anzengruber, stl. W.

Chiger, Frau Pauline, VB. Berlin, Alt Moabit 79. (*)

Chillonius, s. J. v. Doblhoff.

Chop, Max (Pf. M. Charles), Litt. u. Kunst-Kritik, /, Nov., ✎, Tondicht., Red. d. „Märk. Ztg." Neuruppin, Parkstr. 5 I, Villa Wegener. (Sondershausen $^{17}/_{5}$ 62.) B: A. hoh. See, Nov. 82; Konf. Unterschiede b. Mittelalt. 83; In welchen Händen befindet sich die mod. Theat.-Kritik 85; M. Produktivität 85; Briefe aus d. musikalischen Hölle 86; Eine neue Carmen 86, 5. A. 94; Der Wille u. sein Einfluß auf die Rechtsgeschäfte 86; Soziale Zustände in d. Kunst 86; D. dtsche Kunst u. ihre gefährlichsten Feinde 87; Im Zauberbann eines großen Meisters 87, 2. A. 92; Fr. Liszt 87; Sylvesterabenteuer, Musikal. Humoresken 88; Der Goethesche Faust u. s. musik. Verwertung; Zeitgenöss. Tondichter 88|90 II; Ideale u. Leben 89; Vera, Künstler-R. 89; Ein mod. Rhapsode 89; D. Herrigsche Lutherfestsp. 89; Sturm u. Drang, R 90; Künstlers Erdenwallen 90; 12 dtsche Märchen 90; Z. Charakteristik uns. litt. Tageskritik 90; Beitrag zum Studium d. franz. Lieder 90; Vernichtete Existenzen, R. 91; Meister d. Tonkunst v. S. Bach bis R.

Wagner, I 91; Cavalleria rusticana 92; Führer durch F. Liszt's finf. Dichtungen, 2. A. 92: Das Bungertsche Hutten- und Sickingen-Festsp. 91; Ueb. d. dtsche Sprache i. Musikleb. 92; M. Bruch 92; J. Brahms 92; Z. Wiederbeleb. d. Volksschauspiels 91; Meistersinger v. Nürnberg, R. 92; Vademecum f. Wagnerfreunde, Ges.-Ausg. 93; Flieg. Holländer 93; Tannhäuser 93; Lohengrin 93; Meistersinger v. Nürnberg 93; Tristan u. Isolde 93; Ring d. Nibelungen 93; Parsifal 93; Deutscher Dichterkomponist (A. Bungert) 93; Sinfonie u. sinfon. Dichtung 93; Musik. Reminiscenzen-Jägerei 93; Modernste Musik 93; Kritik! 93; Beiträge zum Verständnis R. Wagner's 94; Dtsche Musiker u. Dichter im briefl. Verkehr 94; Originalität in der Tonkunst 94; Unser Bismarck, Festsp. 95; Sinfon. u. dram. Musik 95; Vom Rhein zur Adria 95; Lilli Lehmann-Kalisch 96; Amor u. Psyche, Dichtg 96; Analyse z. Wagners Ring 97, z. Bungerts Odysseus Heimkehr 97; Analyse zu Bungerts Kirka 98; Seejungfrau, Märchendichtung 98.

Chorin, Heinrich, SchG., Roman, ✎. Budapest VI, Theresien-Ring 34. (ebda $^{31}/_{12}$ 31.) **B:** Verkaufte Frau, R. 60; Poln. Nat.-Reg., R. 61; Pest d. Nacht, R. 61; Um Ungarns Krone, R. 90; Grafen v. Belernay, R. 91; Katakomben v. Ofen 91; Kronzeuge, R. 92; Kinder d. Haide, R. 92. ()

Christ, Aug. Th., klass. Ψ, GP. Prag III, Carmelitergasse 5. (Preßburg $^{19}/_{4}$ 56.) **B:** Schicksal u. Gottheit b. Homer 77; Wage d. Zeus b. Homer 80; Platons Apologie d. Sokrates u. Kriton 89; Platons Euthyphron 90; Gorgias 90; Homers Ilias in verkürzter Ausgabe 90; Odyssee ebso 91; Platons Phaidon 94.

Christ, Jean, s. L. Gutbier.

Christ, Paul, ✝, D., o. UP. Zürich-Hottingen, Schönbühlstr. 21. (Zürich $^{25}/_{10}$ 36.) **B:** Christl. Religionslehre 75, 4. A. 97; Bilder a. d. Gesch. d. christl. Kirche u. Sitte 76, 7. A. 99; Pessimismus u. d. Sittenlehre 82; Lehre v. Gebet u. d. N. T. 86; Religg. Betrachtungen 91; Die sittliche Weltordnung 94.

Christ, Frl. Sophie, Nov., ✎. Mainz, Betzelsstr. 3. (ebda $^{9}/_{9}$ 36.) **B:** Verworfen u. berufen 77; Die Sternguckerin 82; Taschenbüchlein d. guten Tones 88, 6. A. 97; Orient. Tagebl. 88; Aphorismen 92; Eine Gebirgsreise 92. ()

Christ, Wilh. v., klass. Ψ, Dr. phil., o. UP. Geh. R. München, Barerstr. 66. (Geisenheim $^{2}/_{8}$ 31.) **B:** Studia in Aristotel. libri. metaphysicos collata 53; Quaestiones Lucretianae 55; Griech. Lautlehre 59; Röm. Militärdiplom von Weißenburg 68; D. metr. Ueberlieferg d. Pindar. Oden 68; Verskunst d. Horaz 68; Pindari carmina 69 (97); Anthlog. Gr. carm. christ. ed Ch. et Paranikas 71; Metrik d. Griechen u. Römer 74 (79); Aristot. de arte poet. 78; Attikusausgabe d. Demosthenes 82; Homeri Iliadis carmina 84; Homer oder Homeriden 85; Aristotel. methaphysica 86 (95); Pindari carmina prolegomenis et commentariis instructo 96; Griech. Litt.-Gesch. b. auf Justinian 88|89, 3. A. 98; Führer durch d. k. Antiquarium in München von Christ u. Lauth 91; Reform des Universitätsunterr. 91.

Christel, Franz, DDeSchG., ✎, ✠, Magistratsbeamt. Wien XII, Meidling-Schönbrunnerstr. 108. (Mähr. Ostrau $^{9}/_{8}$ 65.) **B:** Junge Reiser, G. 85; Auf bunt. Schwingen, G. 87; Osterdingens Lieder, G. 92; Reliquien, G. 95.

Christen, Ada, s. Christiane Breden.

Christensen, Svend, s. J. C. Poestion.

Christian, Aug., s. A. Chr. Reher.

Christiani, Paul, Kunstkrit., ✎, Red. d. „Berl. Börsenztg". Berlin SW, Lindenstr. 2. (Brandenburg a. H. $^{28}/_{9}$ 54.) ()

Christiani, Theod., Naturwiss., Ministerialbeamt. Berlin SW, Königgrätzerstr. 69. (Brandenburg $^{31}/_{7}$ 48.)

Christiani, Wilh. Arnold, SchG., ✎, Ψ, **Ue:** R. Red. d. „St. Petersb. Zeitg". St. Petersburg, Newsky Prosp. 20. (Livland $^{14\text{-}26}/_{11}$ 71.) **Ue:** Potapenko, Erz. u. Stizzen 96; Stanjukowitsch, Opfer, 2 Erz. 98.

Christians, W., BP., ✉, H: d. „Deutschen Oekonomik". Berlin W, Kleiststr. 39 (v. $^{1}/_{4}$ 99 ab: Berlin-Wilmersdorf, Lieckstr. 36.) (Waldbroel $^{27}/_{6}$ 42.)

Christinger, Joh. Jakob, schweiz. ♛, ✠, Epik., Pfr. Hüttlingen bei Frauenfeld. (Langenhart $^{23}/_{11}$ 36.) **B:** Th. Bornhauser 75; Mens sana in corpore sano 83; Ueb. nation. Erziehung 84; F. Herbarts Erziehgslehre u. ihre Fortbildg. 95; Neuer Jugendpsalter 97; Förderung der Talente 97; Festsp. f. d. Centenarfeier d. Thurg. 98.

Christlieb, Alfred, s. Alfred Kalischer.

Christoffel, Erw. Bruno, ✍, Dr. phil., o. UP. Straßburg i. E., Steinstr. 33 III. $^{(10}/_{11}$ 29.) ()

Chrobak, Rud., ✍, Dr. med. u. chir., o. UP. Wien IX, Frankgasse 6. (1843) ()

Chroust, Ant., ♛ d. M. A., Neuzeit u. b. hist. Hilfswissensch., Dr. phil., ao. UP. Würzburg, Rennwegerglacisstr. 3. (Graz $^{10}/_{3}$ 64.) **B:** Romfahrt Ludwig d. Baiers 87; Untersuchungen über d. langobard. Königs- u. Herzogsurkunde 88; Tageno, Ansbert u. d. Historia Peregrinorum; 3 krit. Untersuchgen 92; Abrah. v. Dohna 96; Monumenta Palaeographica. Denkmäl. d. Schreibkunst b. Mittlers 98.

Chrusen, s. K. Uschner.

Chrysander, F., Musik♛, Dr. phil.,

Mith: d., Vierteljahrsschr. f. Musikwiss." u. d. „Jahrbuch f. Musikwiss." Hamburg-Bergedorf. (Lübtheen [5]/7 26.) **B:** Händel 58|67; Ueb. d. Molltonarten i. Volksgesang u. über d. Oratorien 53. ()

Chrysander, ♛, Publizistik, Dr. phil., Sekr. weiland Sr. Durchlaucht d. Fürsten Bismarck. Hamburg, Gr. Bleichen 10. ()

Chun, Carl, ♆, Dr. phil., o. UP. Breslau, Heiligegeiststr. 13 I. (Frankfurt a. M. [1]/10 52.) **B:** Die Ctenophoren b. Golfes von Neapel; Katechismus d. Mikroskopie 85; D. pelagische Tierwelt i. großen Meerestiefen; Coelenterata 92; D. Dissogonie 92; Atlantis, Biolog. Studien über pelagische Organismen 95; Siphonophoren 97; Beziehungen zw. arkt. u. antarkt. Plankton 97.

H: (mit Leuckart) d. Bibliotheca Zoologica.

Chvostek, Franz, DDeSchG., Dr. phil., UP. Wien IX, Garnisongasse 6. (*)

Chys, Frl. Julienne van der, FDS., (Pseud. Icára), ✠. Tivoli, Prov. Rom, Villina Ulrico. (Delft, Holland, [25]/7 72.) **B:** Zal 95; Bibaçt, Zigeunerweisen 96; Vorbei 98.

Cigogne, Charles, s. Karl Storck.

Cigoi, Alois, (t.), OSB., ✝, D., Geistl. Rat., Prf. Klagenfurt, Benediktinerpl. 10. (Gojatsche [29]/1 42.) **B:** Hist.-chronolog. Schwierigk. im 2. Makkabäerbuche 68; D. Unauflösbark. d. christl. Ehe 95; D. soziale Wirken d. kathol. Kirche in Kärnten 96; Mater dolorosa 96; Der heil. Josef 97. ()

Claar, Emil, GDA., ♅, ✪, Theater-Int. Frankfurt a. M., Liebigstr. 35. (Lemberg [7]/10 42.) **B:** Ged. 68; Auf d. Knieen, L.; In Hamburg, L.; D. Friede, Sch. 71; D. Heimkehr, Sch. 72; Shellev, Tr. 74; Simson u. Delila, L. 75; Ged. 85; Neue Ged. 94; Die Schwestern, Sch. 94; Königsleid, Tr. 95.

Claar, Maximilian, ♛, 𝒻, Politik, Dr. phil., Rom, Via de Crociferi 44. (Prag [1]/10 73.) **B:** Venetianische Verfassungsgesch. 95; Staatsmin. Graf Priest 97; Wirtschaftl. Lage auf Sardinien 98; Statistik d. Reichstagswahlen (93 u. 98) 98. **Ue:** Seelenstürme, Dr.; Urla, Urla, Dr.; Fin de Siècle, Sch., sämtl. v. G. C. Nani. [Claassen.

Claassen, Ria, s. Ria Schmuljow.

Clages, Hubert, Ψ, Dr. phil., Red. d. „Braunsch. Ldsztg." Braunschweig. ()

Clana, Heinr. v. d., s. Alb. Maria Weiß.

Clara, Raimund, s. L. v. Hörmann.

Clarmann, Thora, s. Clara Theumann.

Clasen, F. C., popul. 𝒻. Dr. med., Arzt. Hamburg, Große Bleichen 10. (Rendsburg [12]/2 49.) **B:** Gesundheitsfreund 83; Bewegungsspiele im Freien 83; Buch f. j. Mütter 83|85; Haut. u. Haare 85, 3. A. 91. ()

Clasen, Lorenz, Prf., Red. v. „Paynes Familienjournal". Leipzig, Carolinenstr. 13 II. (Düsseldorf [14]/12 12.) **B:** Erlebtes u. Verwebtes 87. ()

Clasen-Schmid, Frau Mathilde (Pf. Curt v. Wildenfels), A, Roman, Nov., Frauenarbeit., **Ue:** F, Redakt. d. „Revue des Modes Parisiennes". Leipzig, Karolinenstr. 13. (Wildenfels [4]/8 34.) **B:** Hell und Dunkel, N. 83; Handbuch für Frauenarbeiten; Musterb. f. Frauenarb.; Künstl. Blumen; Aus russisch. Kreisen, N. 87; Das Frauenkostüm; Genrebilder u. Skizzen 90; Lehrb. f. Maßnehmen, Zuschneiden u. Anfertigen v. Damenkleidern 92; D. Geheimn. des Ehemannes 94; Aus Carmen Silvas Lebensgang u. Dichtungen 94; D. Sklavin, N. 98; Prakt. Anleitung in der Kunst des Zuschneidens von Damenkleidern 98.

Claß, Gust., ⁂, Populärwissenschaft, Dr. phil., o. UP. Erlangen. ()

Classen-Kappelmann, Carl, ▭, H: u. Red. b. „Echos 2c." Haus-Weyerthal-Cöln a. Rh. (Cöln [11]/7 53.)

Claud-Saar, Anna, geb. Scholz, Correip. f. d. „N. Freie Presse" u. „Frankf. Zeitung". Nizza, Rue Massena 26. (Lindenau, Schles. [10]/3 53.) **B:** Bilder aus Nizza; Addio Madonna; Der narrische Hiasl; Schnellzug.

Claud-Saar, Charles (Pf. Karl Saar), ✪, **Ue:** F, Dramaturg. Nizza, Rue Massena 26. (Wien [8]/7 50.) **B:** Angebetete Elisabeth! L. 76; Die Lustspielkonkurrenz, Schw. 78; In Monaco, L. 86. **Bearb. resp. Ue:** Werke v. Beaumarchais, Balucki, Augier u. Sandeau, Busnach u. Gastineau, G. Ohnet, Erckmann-Chatrian, Dumanoir u. d'Ennery, St. Pierre, Tillier, Sardou, Scarron.

Claus, Carl Friedr. Wilh., ♆, Prof., Hofr. Wien XIX, Cottage, Prinz Eugenstr. 13. (Cassel [2]/1 35.) **B:** Grundzüge der Zoologie, 4. A. 80; Lehrb. d. Zoologie, 6. A. 96; Ueb. Bau u. Entwicklung parasit. Crustaceen 58; Beitr. zur Kenntnis der Entomostraken 60; Die freilebenden Copepoden 73; Schriften zoolog. Inhalts 74; Untersuchgen z. Erforschg d. genealog. Grundlage d. Crustaceensystems 77; Untersuchg üb. d. Organisat. u. Entwickelg d. Akalephen 83; D. Platyskeliden 87; Copepodenstudien 89; Halocypriden 91; Arbeit. d. zoolog. Stat. Triest u. d. zool. Inst. Wien, I—XI, 78|95. ()

Clausen, Ernst Alex. (bish. Pf. Claus Zehren), Roman, Nov., Kgl. Sächs. Hptm. z. D. Berchtesgaden. (Aurich [18]/8 61.) **B:** Ueb. Klippen 88; Sein Genius 92; D. Brüder 95; Judas 96; Der Ehe Ring, N. 97; Henny Hurrah, R. 99; Freimüthige Bekenntnisse 99.

Clausnitzer, Eduard, Prov. ♛, Dr. phil. Berlin W, Friedrichstr. 224. (*)

Clausnitzer, Leop., ✪, Lehrer, Leiter d. „Preuß. Lehrerztg." Vors. des Deutsch. Lehrerver. Berlin-Friedrichsfelde. (Gr. Breesen b. Guben [24]/9 44.) **B:** Gesch. d. preuß. Unterrichtsgesetze 77, 3. A. 92;

Zeiten der Reaktion i. d. preuß. Volksschulen 81. H: Rechtsschutz 86/98.

Clauß, Wilh., s. Wilh. Schneider.

Claußner, Rob., Roman, ✍, ✠. Leipzig, Gutenbergstr. 9. (ebda 17|10 63.) B: Hausbuch f. dtsche Hausfrauen 90; Unsere Dichter in Wort u. Bild., Anth. 90|92 II. ()

Clausthaler, Fr., s. Franz Wichmann.

Clauswitz, P., ✍, Dr. phil., Archivar d. Stadt Berlin, Berlin C, Rathaus. ()

Clavus, F., s. Georg C. Nagel.

Clemen, Carl, ✝, Dr. phil., Lic. theol., UDoz. Halle a. S., Advokatenweg 6 II. (Sommerfeld 30|3 65.) B: D. stoisch-christl. Eudämonismus in Justins Apologie 90; Chronologie d. paulin. Briefe 93; Einheitlichkeit ders. 94; Die christl. Lehre v. d. Sünde I 97.

Clemen, Otto, Kirchen♆, Lic. theol., Dr. phil., Oehrer. Zwickau, Sachsen, Richardstr. 34. (Grimma 30|12 71.) B: Joh. Pupper von Goch 96.

Clemen, Paul, Dr. phil., ✍, Kunstgesch., Prov. Konservator der Rheinprov., ao. UP. Bonn a. R., Franziskanerstr. 8. (Sommerfeld 31|10 66.) B; D. Porträtdarstellgn Karls d. Gr. 89; Der karoling. Kaiserpalast zu Ingelheim 90; Meroving. u. Karoling. Plastik 92; Tyroler Burgen 93; D. Kunstdenkmäler d. Rheinprov. 91 ff. IV.; Denkmalpflege in d. Rheinprov. 96, in Frankreich 98.

Clemens, Adolf, s. Ad. v. Berlichingen.

Clemens, Ernst, s. Ernst Blech.

Clemens, F., s. Friedr. Thieme.

Clément, Frl. Bertha, Jugendschr. Ludwigslust in Mecklenburg, Schwerinerstr. 16. (ebda 25|8 52.) B: Tage d. Glücks 93, 2. u. 3. A. 96; Seine kleine Frau 94, 2. u. 3. A. 96; Hauptmanns Puck 95, 2. A. 96; Stranddistel 96; Im Lande d. Sonne (Rom.) 96; Prinzeß Ilse, 97; Der silb. Kreuzbund 97; Frühlings-Blüten (Mädchen-Almanach) 97; Komteß Wally 98; Unika 98; Im Rosenhause 98.

Cleß, Alfred. Monterey, California, U.S.A. (Stuttgart 18|8 52.) B: Privat- u. Sozialökonomie 86; Ueber das Wesen der Strafe 88; Die Menschwerdung 90; An d. Volk 90; Der individualistische Kommunismus 92; E. Zukunftsbild der Menschheit 93; Ueb. d. Verbrechen 93; Theoret. Anarchismus 98. H: Ideal d. Menschheit, nach Krause 81; Schillers Künstler 89.

Clessin, Steph., Malako-♆, Stationsvorst. Ochsenfurt. (Würzburg 13|11 33.) B: Deutschl. Exkurs.-Mollusken-Fauna 77, 2. A. 84; Monographie d. Genus Anodonta 75, d. Fam. d. Cyklladeen 79, d. Fam. d. Ancylerren 82; d. Limnaeiden 88; Mollusken-fauna von Oest.-Ung. u. Schweiz 87. ()

Clobes, Wilhelm, (Pf. Werner Carlos), ✍, ✆, Krit. Red. am „Oberschl. Wanderer", Gleiwitz O.|S. Wiesbaden, Bleichstr. 3 I. (Hanau a. M. 27|2 75.) B: Walhallas Weihe, patriot. Festsp. 95; Allweg Hoch Zollern, vaterl. Bühnendichtung 96, 2. A. 97; Der Fiedelhanns, dr. Märchen 97; Weltkurstädt. Streifzüge, Sk. 96. ()

Cohen, Emil Wilh., Petrograph, ▲, Dr. phil., o. UP. Greifswald, Roßmarkt 4. (Aalfaer, Jütl. 12|10 42.) B: Geognost. Beschreibung d. Umgegend v. Heidelberg 79|81; Sammlung von Mikrophot. z. Veranschaulichung d. mikroskop. Struktur d. Mineral. 81|83; Zusammenstellg petrograph. Untersuchungsmethoden nebst Angabe der Litt. 84, 3. A. 96; Struktur u. Zusammensetzg der Meteoreisen 86; Meteoritenkunde I 94.

Cohen, Herm., ⁂, Dr. phil., o. UP. Marburg, Hessen. (Coswig 4|7 42.) B: Theorie der Erfahrung 71, 2. A. 85; System. Begriffe in Kants vorkrit. Schriften 73; Kants Begründung der Ethik 77, der Aesthetik 89; Platons Ideenlehre 79; Bekenntnis i. d. Judenfrage 80; V. Kants Einfluß auf d. dtsche Kultur 83; Prinzip d. Infinitesimal-Methode 82; D. Nächsterliebe im Talmud 88; Einleitg m. krit. Nachtr. zu Fr. A. Langes Gesch. d. Materialismus, 5. A. 96.

Cohn, Alfons Fedor, **Ue**: F., stud. phil. München, Theresienstr. 46 II. (Berlin 12|4 78.) **Ue**: P. J. Proudhon, Was ist das Eigentum? I. Denkschrift 96. ()

Cohn, Alfred (Pf. Alfred Götze), Kritik, Musikkritik, **Ue**: FE. Charlottenburg, Mommsenstr. 3. (Wüstegiersdorf 2|11 59.)

Cohn, Frau Clara, geb. Viebig (Pf. C. Viebig), Roman, Nov., ✆, Skizzen. Berlin-Schöneberg, Kaiser Friedrichstr. 16 I. (Trier.) B: Kinder der Eifel, N. 97; Rheinlandstöchter, N. 97; Barbara Holzer, Sch. 97; Vor Tau u. Tag, N. 98; Dilettanten d. Lebens, N. 98; Pharisäer, K. 99; Es lebe die Kunst! N. 99.

Cohn, Em., ⚖, Dr. phil., ao. UP. Straßburg i. E., Murnerstr 2. (Neustrelitz 28|9 54.) B: Elektrische Ströme 97.

Cohn, Fritz Th. (Pf. Fritz Carsten, Martin J. Oudefeld), BP., Nov., Skizzen, Kritik, Verlagsbuchh. Berlin-Schöneberg, Kaiser Friedrichstr. 16 I. (Charlottenburg 22|1 64.)

Cohn, Georg, ⚒, Dr. jur. o. UP. MitH: „Zeitschr. für vergl. Rechtswissensch." Zürich, Heliosstr. 6. (Breslau 19|9 45.) B: Justizverweigerung im altdtsch. Recht 76; Beiträge z. einheitl. Wechselrecht 80; Drei rechtswissenschaftl. Vorträge 88; Das neue dtsche bürgerl. Recht in Sprüchen 96, f. II; Gemeinderschaft u. Hausgenossenschaft 98.

Cohn, Gustav, ⚿, Dr. phil., o. UP. Göttingen, Hainholzweg 18. (Markenwerder 12|12 40.) B: Untersuch. üb. d. engl. Eisenbahnpolitik 74|83 III; Parlamentar. Untersuchgen in Engl. 75; Die Fi-

nanzlage d. Schweiz 77; Volkswirtsch. Aufsätze 82; System d. Nat.=Oekon. I 85, II 89; Nat.=Oekonom. Studien 86; System der Finanzwiss. 89; Beitr. z. dtschen Börsenref. 95; Die dtsche Frauenbewegung 96; Nat.=Ök. d. Handels= u. Verkehrswesens 98. ()

Cohn, Herm. Ludw., Augenheilkde, Dr. med. u. phil., ao. UP. Breslau, Schweidnitzer Stadtgraben 25. (ebda 4/8 38.) **B:** Untersuch. der Augen von 10 060 Schulkindern nebst Vorschlägen 67; Ueb. Xerosis conjunctivae 68; Was verdankt die Menschheit Albr. v. Gräfe? 71; Schußverletzungen d. Auges 72; Schulhäuser u. Schultische auf d. Wien. Weltausst. 73; Vorarb. für e. Geogr. d. Augenkrankheit 74; Stud. üb. angebor. Farbenblindheit 79; Schulhygiene a. d. Paris. Weltausstellg 79; Augen d. Frauen 79; Arbeit d. H. Prof. Holmgren üb. d. Farbenblindhg. 79; Hygiene d. Auges in d. Schul. 83; Ueb. d. Beleuchtungswert d. Lampenglocken 85; Ueb. die Notwendigkeit d. Einführg v. Schulärzten 86; Tafel zur Prüfung der Sehschärfe der Schulkinder, Soldaten u. Bahnbeamten 86, 8. A. 98; Mitteilungen a. d. Augenklinik d. Prof. H. Cohn 87; Schularztdebatte auf dem hygien. Kongresse zu Wien 88; Ueb. d. Einfluß hygien. Maßregeln auf d. Schulmyopie 90; Schule d. Zukunft 90; Augen der Zöglinge d. Breslauer Taubstummenanst. 91; Lehrbuch der Hygiene des Auges 92; Transparente Sehproben 94; Was kann die Schule gegen die Masturbation d. Kinder thun? 94; Ueber Verbreitung u. Verhütung d. Augeneiterung b. Neugeborenen in Deutschland, Oesterreich, Holland u. d. Schweiz 96.

Cohn, Joseph, BP., RA., Berlin C, Spandauerbrücke 9. (16/6 63.)

Cohn, Leopold, klass. Ψ, Dr. phil. Prf., UDoz. u. Bibl. Breslau, Telegraphenstr. 9 III. (14/1 56.) **B:** De Aristophane Byzantio et Suetonio Tranquillo Eustathii auctoribus 81; Untersuchungen üb. die Quellen d. Plato-Scholien 84; De Heraclide Milesio grammatico 84; Zu d. Paroemiographen 87; Palädokappa u. Jakob Diassorinos 88; Unedierte Fragm. aus der atticist. Litt. 88; Philonis Alex. libellus de opificio mundi 89; Codices ex bibliotheca Meermanniana Philippici graeci nunc Berol. 90; Zur hdsch. Ueberlieferung, Krit. u. Quellenkunde der Paröimiographen 92; Philonis Alex. opera quae supersunt I 96.

Cohn, Moritz (Pf. Conimor), GDA., O. Wien IX, Schlickgasse 6. (Kreuzburg, Schles. 8/1 44.) **B:** D. Improvisator, Dr. 74; Vor d. Ehe, Dr. 76; E. Ritt durch Wien 76; Eine Visitenkarte, Dr. 77; D. gold. Reif, Dr. 78; In eigner Falle, Dr. 81; J. Lichte d. Wahrheit, Dr. 82; Lieder u. Ged. 83, 2. A. 90; Wie gefällt Ihnen meine Frau? Nov. 86; D. beste Gegner, Sch. 92.

Cohnstaedt, Ludw., Red. d. „Frankf. Ztg". Frankfurt a. M., Schwindstr. 8. (Ostrowo 17/8 47.)

Colbert, Carl, Verwalt. R. d., „Gesellsch. f. graph. Industrie". Wien IV, Schleifmühlgasse 25. (ebda 55.) ()

Collet, Frz. (Pf. Peter Franz), (k.), O, Sozialpolitik., H: u. Red. d. „Dtsch. Weltwacht". Warendorf. (ebda 23/9 65.) **B:** D. Porträt, Schw.; Innungen od. Fachvereine? 92; Franziskus Seraphinus, Dr.; Vermag eggen Hueß, Ged., Lied., Schw. 92; Die Kneipkur, Schw. 93; Jesuiten am Paraguay, Antikritik 93; Christent. u. Arbeiter, Gesch. Studie 93; Deutsch. u. röm. Recht in s. volkswirtsch. Bedeutung 94; Warum bin ich Antisemit 94. ()

Collin, Joseph, dtsche Litt, Dr. phil., UD. Gießen, Westanlage 44. (Mainz 2/12 64.) **B:** Goethes Faust in s. ält. Gestalt 96.

Colling, Ant. (Pf. Antonius Palatinus), (k.), k. Telegraph-Offizial. Passau. (Bleiskastel 31/8 50.) **B:** Volapükatib, 2. A. nebst Schlüssel; Kanits, weltspr. Lieder; D. 4 Jahreszeiten, Melodr. Ged.; Gründet Raiffeisenvereine! 91; Die Zehngebote d. Wasserkur; Das Wichtigste über die Kaninchenzucht; Volksleg. d. Gesundheitslehre; Volksleg. d. Krankheiten 2c.; Die Feuerprobe des Volapük; Volks-Heilkunde.

Collins, Eduard, O, Dr. phil., Prf. Wien XIII, Hadikgasse 34. **B:** Strohfeuer, L. 82; Lehrb. d. engl. Spr. 84, 4. A. 85; der deutschen Spr. für Engl. 84; Sprung ins Leben, L. 86; Großes engl. Uebungsbuch 87; Radikalkur, L. 89; Hypnotiseur, L. 91; Sie kriegen sich, L. 96.

Collitz, Herm., vergl. Sprachwiss., Dr. phil., Prof. a. Bryn Mawr College. Bryn Mawr b. Philadelphia, Pensyl., UDoz. Halle. (Bledede 4/2 55.) **Mit H:** Slg. der griech. Dialekt-Inschr. 83 ff. **B:** Die Verwandtschaftsverh. d. griech. Dialekte 85; Die neueste Sprachforschung 86.

Commenda, Joh., Heimatskde, GP. u. Bez.-Schul Insp. Linz a. D., Leffingstr. 9. (ebda 23/12 53.) **B:** Materialien z. Orographie u. Geognos. d. Mühlviertels 84; Material z. Bibliogr. Oberösterr. 85—91; Uebers. üb. d. Mineral. Oberösterr. II 87; Geognost. Aufschlüsse längs d. Bahnen i. Mühlkreise 88. **H:** Aus da Hoamat, Dialektdichtungen 85/97 VIII, I 2. A. 88.

Commer, Frl. Clara, (k.), Breslau, Kreuzstr. 44 c. (Berlin 30/12 56.) **B:** Lauret. Litanei 78; Engl. Dichtungen 83; Fabiola Pankratius 86; Geistl. Spiele 90; Kleeblätt. 90; Katalanische Lieder 91; Columbus 92; Bilderbuch in Versen 93; Der Reigen des Jahres 97; Atlantis 97.

Commer, Ernst, (k.), ✝, ⚓, B, D., Dr.

jur., o. UP. Breslau, Kreuzstr. 44c. (Berlin[18]|2 47.) **V**: Katholizität nach d. hl. Augustinus 73; Philos. Wissensch. 82; Syst. d. Philos. 83, 86 IV; De Christo Eucharistico 92; Logik 97; Immerwährende Philosophie 98.

Conard, Jul., VB., ⚲, Roman, Nov., ♅, Dr phil. Berlin SW, Gneisenaustr. 30. (Königsberg, Pr. ⅔ 21.) **V**: Unsichtb. Rächer, hist. R. 63; Opfer v. Amalfi, R. 64; Apostel d. Finsternis, R. 65; Seherin v. Louisiana, R. 66; Vermächtnis des Präsidenten, R. 66; Siebentäg. Krieg, R. 67; Katharina II., R. 68; Brot ob. Tod, R. 69; Lorbeer u. Cypresse, Lieder 71. **H**: Aus dem Schooße der Zeit 92. ()

Concurtius, s. Curt Witthauer.

Conimor, s. Moritz Cohn.

Conitzer, Herm. (Pf. H. Zerniko), 𝒻, ⚲, Roman, Humor. Hamburg-Eimsbüttel, Paulinenallee6a. (Tuchel[27]|461.) ()

Conrad, G., s. Georg Prinz v. Preußen.

Conrad, Hermann, Litt.♅, ästhet. Kritik, Ψ, Dr. phil., Prof. a. d. Haupt-Kad.-Anstalt. Berlin-Großlichterfelde, Dienstwohnung. (Elbing [26]|12 45.) **V**: On Shaksp.'s Pronunciation, Diss. 75; Ausg. v. Shaksp.'s Merchant of Venice 84; Jul. Caesar 84; Twelfth Night 87 u. G. Eliots Mill on the Floss 85; Amy Robsart u. Graf Leicester 82; G. Eliot, Biogr. 86; W. M. Thackeray 87; England 93; English Life and Customs 94; Litt.-Hist.-ästhet. Essays 82—98; Schillers Realismus 95; G. v. Kleist als Mensch u. Dichter 96; Shaksperes Selbstbekenntnisse. — Hamlet u. sein Urbild 97.

Conrad, Joh., ♒, Dr. phil., o. UP., ℌ: d. „Jahrbüch. f. Nat.-Oek." u. d. „Sammlung nat.-ökonom. u. statist. Abhandlungen d. staatswiss. Seminars zu Halle". Halle a. S., Mühlweg 13. (Westpr. [28]|2 39.) **V**: Liebigs Ansicht v. d. landw. Bodenerschöpfg 64; Ueb. d. Einfluß v. Beruf u. Lebensstellung auf d. Todesursachen 79; D. Univ.-Stud. in Dtschl. 84; Grundriß z. Studium d. polit. Oekonomie I; Nationalökonomie, 2. A. 97; II: Volkswirtschaftspolitik 97. **Mith:** Handwörterb. d. Staatsw. 89 f. ()

Conrad, Michael Georg, SchG., PA., ⚲, ♅, Nov., Roman, Sozialpolitik, Kritik, Dr. phil. München, Steinsdorfstr. 7. 7. (Gnodstadt i. Frank.[6]|4 46.) **V**: Erziehung d. Volkes z. Freiheit 70, 3. A. 85; Zur Volksbildungsfrage im Dtschen Reich 71; Pestalozzi 73; X. Reißbrett 74; Humanitas 75; D. Loge im Kulturkampf 76; Mehr Licht! 77; Span. u. Römisches 77; Die religiöse Krisis 78; Die klerikale Schilderhebung 78; D. letzten Päpste 78, 3. A. 78; Flammen für freie Geister 78; Rossini u. Wagner 79; D. Musik im heut. Italien 79; Parisiana 80; Paris. Kirchenlichter 80; Franz. Charakterköpfe 81, 2. A. 82; Mad. Lutetia 83; Lutetias Töchter, N. 83; Totentanz d. Liebe, N. 84; D. Freimaurer 85; Was die Isar rauscht, N. 87, 3. A. 98; Die Emancipierten (m. L. Wilfried), L. 87; Firma Goldberg (m. L. Wilfried), Sch. 88; D. klugen Jungfrauen, R. 89, 2. A. 98; Fantasio, N. 89; Pumpanella 89; Dtsche Weckrufe 90; Raubzeug, R. 90; Erlösung, N. 90; Die Beichte d. Narren, R. 90; Gelüftete Masken 91; D. Sozialdemokr. und die Moderne 91; Ketzerblut 92, 2. A. 93; Regina coeli, G. 92; Bergfeuer, R. 93; Wahlfahrten 93; D. Uebermensch i. d. Politik 94; In purpurner Finsternis, R. 95; D. Sonnenlied, Dr. 96; Majestät, R. 97; Am Grenzstein, R. 97; Wirtschaftl. Kämpfe u. höhere Kultur 97; **H**: Einsiedler, R. v. M. Schleich 86; Kelle u. Schwert, v. C. v. Gagern 87; Z. Wiedergeburt der Kulturmenschheit 93.

Conrad-Ramlo, Frau Maria (Gattin d. Vorigen) Nov., Roman, K. bayer. Hofschauspielerin. München, Steinsdorfstr. 7. (ebda[8]|9 50.) **V**: Passionsblumen, Nov. 90; Helldunkel, N. 91; Landluft, R. 92; Feuer, N. 93; Im Gnadenwald, R. 94; Männlein u. Weiblein, N. 97.

Conradt, Karl, klass. Ψ, Dr. phil., G. Prof., G. Dir. Greifenberg, Pommern. (Cöslin[10]|2 47.) **V**: De versum ap. Terent. structura 69; D. metr. Komposition der Komödien des Terenz 77; Die Abteilg lyr. Verse im griech. Drama 79; Erkl. Ausgabe d. Perser d. Aeschylos 88; Dilettantentum, Lehrerschaft u. Verwaltung i. höh. Schulwesen 90; Erkl. Ausg. d. Antigone, K. Oedipus u. Aias d. Sophokles 95—98.

Conrady, August, ind. u. ostasiat. Sprachen, Dr. phil., ao. UP. Leipzig, Grassistr. 27 II. (Wiesbaden [28]|4 64.) **V**: Das Newari 90; 15 Blättere. Palmblatt-Handschrift d. Narada 91; Hariçandranrityam (ein altnepal. Tanzspiel) 91; Geschichte d. Siamesen 93; Eine indochines. Causativ-Denominativ-Bildung u. ihr Zusammenhang mit den Tonaccenten 96. ()

Conrady, Ludwig, Palästinakunde, ♛, Pfar. a. D. Wiesbaden, Gustav-Adolfstr. 13 I. (Jbstein 5|33.) **V**: Kultur u. Christentum 68; Vier rhein. Palästinapilgerschriften d. 14., 15. u. 16. Jahrh. 82; D. Schönauer Ueberlieferg 91; Gesch. d. Hauses Nassau 94.

Conrat, (Cohn), Max, röm. Recht, Dr. jur., UP. Amsterdam, Stadhouderskade 16. (Breslau [16]|9 48.) **V**: De natura societatum iuris Rom. quae vocantur publicae 70; Zum röm. Vereinsrecht 73; Die sogen. actio de eo quod certo loco 77; Beiträge z. Bearbeitung d. röm. Rechts I 80; das Florentiner Rechtsbuch 82; Die Epitome exactus regibus 84; Pandekten- und Institutionenauszug der Britischen Dekretalensammlung 87; Gesch. d. Quellen

u. Litt. d. röm. Rechts i. früheren MAlter I 91; Die Christenverfolgungen im röm. Reich v. Standpunkt d. Jur. 97. **Ue:** resp. **Bearb.:** Asser, D. Internat. Privatrecht 80; Kappeyne van de Coppello, Abhandlgen 85.

Conring, Frau Ida v., Nov. Hamburg-Hohenfelde, Hohenfelderstieg 3.

Constans, s. Friedr. Wilhelm Cuno.

Constantin, Ernst, s. C. C. Schumann.

Conwentz, Anna (Pf. Camilla Romana; Tatiana v. Dyckowska), wissensch. u. philosoph. Essay, Nov., ✓, Kritik, ♀. Charlottenburg, Rückertstr. 5 (Danzig[17]|558.) **V:** Bedeutung d. Stolzeschen Stenogr. für d. Kulturfortschritt 86; Für Geist u. Herz 89; Aufzeichngen e. Danz. Klosterbruders 91; Aus d. Gedankenwelt 94; Der Gottesbegriff d. 20. Jahrh. 96; Seelendramen 97. ()

Conze, Alex., Archäol., Dr. phil., Prf. Charlottenstr. 9, Fasanenstr. 3. (Hannover [10]|12 31.) **V:** A. d. Inseln d. Thrak. Meeres 60; Melische Thongefäße 62; Reise a. d. Inseln Lesbos 65; Bedeutung d. klass. Archäol. 69; Beitrag z. Gesch. d. griech. Plastik 69; Z. Gesch. d. Anf. d. griech. Kunst 70|73; Heroen u. Göttergestalten d. griech. Kunst 74; Archäol. Unters. auf Samothrake (m. G. Niemann) 75; Neue archäol. Unters. auf Samothrake (m. A. Hauser u. O. Benndorf) 80 II; Pergamon 80; Ergebnisse der Ausgrabungen z. Pergamon 80, 82. **H:** die attisch. Grabreliefs 80 ff. ()

Cop, Mara, s. M. Edle v. Berks.

Copper, P. G. W., s. Gustav Koepper.

Cordel, Oskar, BP., SchG., ✓, Chronik, ✓, ✓, ⊛, ♂, ☙, Zimmergärtnerei, Schach. Berlin-Halensee, Westfälische Str. 41. (Aschersleben [18]|12 43.) **V:** Agrikulturchem. Werke; Führer durch d. Schachtheorie 88; Neuest. Leitfaden d. Schachspiels, 5. A. 97.

Cordius, J., s. Jakob Herzer.

Cori, Carl J., ♆, vergl. ♎, Dr. med. et phil., ao. Prof. a. d. deut. Univ. Prag u. Leiter d. k. k. zoolog. Stat. in Triest, Passeggio di S. Andrea 2.

Corleis, Friedr., ☉, Uhrmacher. Altona, Königstr. 105—107. (Oberndorf, Hann. [22]|1 53.) **V:** Frithjof, Sch. 82; Doppelter Kampf, Sch. 84; Gefährl. Feinde, Sch. 88; Gustav Adolf, Festsp. 93; Kinder v. Muse, G. 94; Mekelnburgsche Revolutschon, Sch. 94; D. gefährliche Socius (In eigener Schlinge), L. 95; Tragödie d. Idee, Dr. 95; Täuschung, Schw. 95. ()

Corman, Elysée N. (Pf. Dr. J. Cuc), Dr. jur., amtl. Uebers. für Rumänisch, Zeitgs-Schriftst. Berlin C, Hirtenstr. 12a. (Jassy [5]|1 54.)

Cornelia, s. H. Kiesekamp.

Cornelius, Arth., s. Arth. Jos. Pfungst.

Cornelius, Bodo, s. Karl Teschner.

Cornelius, C., s. Nelly Klußmann.

Cornelius, Carl Ad., ♛, Dr. phil., o. UP., Geh. R. München, Kaulbachstr. 18. (Würzburg [12]|8 19.) **V:** D. Münster. Humanisten; Gesch. d. Münster Aufruhrs; Stud. z. Gesch. d. Bauernkriegs; Z. Erläut. d. Politik d. Kurfürst. Moritz v. Sachs.; Kurfürst Mor. gegenüber d. Fürstenverschwörg; Niederl. Wiedertäufer während d. belagert. Münst.; Verbannung Calvins aus Genf 86; Rückkehr Calv. 88 f.; Gedächtnisrede für Döllinger 90; Gründ. der Calvin. Kirchenverfassg in Genf 1541, 92; D. Besuch Calv. b. d. Herzogin v. Ferrara 93; Die ersten Jahre der Kirche Calvins 1541—46 96.

Cornelius, Curt, s. Aug. Schacht.

Cornelius, Hans, ♗, Dr. phil., UDoz. München, Kaulbachstr. 20. (ebda [27]|9 63.) **V:** Versuch e. Theorie d. Existentialurteil. 94; Psychologie als Erfahrungswissenschaft 97.

Cornely, Rudolf, ✝, SJ. Blyenbeek b. Afferden (Holland, Limburg), Abr.: Blyenbeek bei Goch, Rheinpreuß., postlagernd. (Breyell [19]|4 30.) **V:** Leben des sel. Carl Spinola u. s. Gefährten 67; Leben d. sel. Petrus Faber 73; Introd. generalis in omnes libros V. et N. T. 85, Ed. 2. 93; Introd. specialis in omnes libros N. T. 86, Ed. 2. 96; Introd. specialis in omnes libros Veteris T. 2. vol. 87, Ed. II 97; Analyses libr. sacr. N. T. 88; Compendium Introd. in omnes libros sacros V. et N. T. 89, Ed. 3. 95; Comment. in S. Pauli epistolas. Voll. II. 1. ep. ad Corinth. 90; Vol. III. 2. ep. ad Cor. et ep. ad Gal. 92; Vol. I. ep. ad Rom. 96; Analyses libr. sacr. V. et N. T. 97.

Cornill, C. H., alttestamentl. ✝, D., Dr. phil., o. UP. Königsberg, Pr. (Frankfurt a. M. [26]|4 54.) **V:** Jeremia u. s. Zeit 80; Buch d. Propheten Ezechiel 86. ()

Cornu, Julius, roman. ♇, Dr. phil., o. UP. Prag. (Villars-Mendraz [21]|2 49.)

Coronini-Kronberg, K. Graf v., DDe. SchG., ♆, **Ue:** IFS, Dr. med., Gut. Görz, Via Rabatta 16. (Paris [20]|4 18.) **V:** Schau um dich her, G. 81; Alceo u. Angiolina, N. 83; Beatrice u. Anzoletto, Ep. G. 85; Le Sorelle 85. ()

Coronny, Frl. Blanda (Pf. Leo Schellbach, Rod. Freimund), BB., Roman, Nov., ☉, Kritik, ✓. Halle a. S., Gr. Steinstr. 46. (Wien.) **V:** Frauenrache, R. 92; Schuld, Sch. 94; Doppelleben, Sch. 95.

Corssen, Friedr. (Pf. Friedrich Roßneck), PA., Roman, ✓, Dr. Lüneburg, A. Sande 31. (Oldenburg [25]|12 59.) **V:** Mimi Schlichting, R. 87; Im Klub d. 57er 93.

Corvey, Johs, ✓, Kult♛, Sozialpol., Handelspolit. Hermsdorf b. Dresden, Sachs. (Braunschweig [5]|4 59.) **V:** D. Reformationskampf i. Lande Braunschweig 83; Gefährl. Fahrt, Erz. 84; Kulturgesch. Skiz. u. Studien 84; Deutsche Sozialdemokratie unter dem Ausnahmegesetz 85; Herberge u.

Arbeitsvermittlung 94; Kleinbäuerl. Zustände in e. sächs. Dorfe 96.

Corvinus, Jakob, s. W. Raabe.

Cosack, Konrad, ℛ, Dr. jur., o. UP. Bonn, Baumschuler Allee 3. (12|3 55.) **V:** Besitz des Erben 77; Anfechtungsrecht der Gläubiger 84; Eidhelfer d. Beklagten 85; Lehrb. d. Handelsrechts 88, 4. A. 98; Lehrb. d. bürgerl. Rechts I 98, 2. A. 99. **Bearb.:** v. Gerber, System des deutschen Privatrechts, 17. A. 95.

Cossart, Frau Anna v., geb. v. Hoeppener (Pf. A. Treu, R. Costa), 𝒻, Nov. **Ue:** R. Jurjew (Dorpat), Sternstr. 25. (Petersburg 15|12 50.) **V:** Im Lust u. Leid, G. 93. ( )

Coßmann, Paul Nikolaus, ⚓. München, Königinstr. 101. (Baden-Bad. 6|1 69.) **V:** Elemente d. Empirischen Teleologie 98; Aphorismen 98. *

Costa, Karl, DOeSchG., ⚖, Beamt. i. P., absolv. Philosoph. Wien VIII, Rother Hof 6. (ebda 2|8 32.) **V:** E. Blitzmädel; Ihr Korporal; Mann d. Oeffentlichkeit; Türken v. Wien; Reservist; Leichte Cavallerie; Frau Meisterin; Freigeister; Die Hexe von Boissy; Ein Cassastück; Stunden der Täuschung; Der Erbe d. Wucherers; Wir Demokraten; Der blinde Musikant; Maler u. Farbenreiber; D. Hausdoktor; Lohengelb; Cis- u. Transleithanien; Frau-Frau; Fernande; D. Fälle d. Clemenceau; Ich hab' d. Ehre; Z. feschen Wienerin; D. kleine Pepi; Abracadabra; Die Frau nach der Mode; Ein Kreuzer; D. Goldtante; Fliegende Blätter; Von Stufe zu Stufe aufwärts; Die Hölle im Hause; Tienette; E. k. k. Beamter; Das Rendezvous in Gleichenberg; Onkel Lorenz; Der Komet; Villa Eulalia; Der Prinz von der Nadel; Erstes u. letztes Kapitel; E. Rittergeschichte; Wiener Hatzen; Wenn man es nicht weiß; Ein nasses Geheimnis; D. Hochzeit d. Leni; Das Ausstellungsweib d. Claudius; Prinzessin von Georges; Die Jungfrau v. Dragant; Denise; Der Dallesmann Bajazzo in der Heimath; Bruder Martin; Wiener Edelknaben; Der Freiwillige; Der Distanzritt; Die beiden Purzbichler; Maria u. Noemi; D. Gimpel; Glücksnarren; Fechtbrüder. ( )

Costa-Rossetti, Jul., (k.), ⚓, SJ. Preßburg, Batthyányiplatz 1. (Venedig 2|8 41.) **V:** Allgem. Grundlagen d. Nat.-Oek. 88; Staatslehre d. christl. ⚓ 90.

Cotta, Johs (Pf. Lucius Aurunculejus), SchG., VB., 𝒻, ℛ, Nov., ✆, Roman, Regisseur. Berlin W, Urania, Taubenstr. 48|49. (ebda 12|7 62.) **V:** Aus ernst. u. fröhlich. Tagen 87; Tragikom. Pèle mèle 90; Scherben 90; Auf d. ersten Blick u. a. N. 92; D. Rätsels Lösung 94; Ragout fin de siècle 95, 2. A. 99; Les deux coquettes ou la victoire de l'amour, L. 95; Ehefolter, R. 96, 4. A. 96; Verweibt, mod. Nov., 96, 3. A. 98; D. hohe Lied der Liebe, Ged. 96; Gefilde der Seligen, R. 97, 2. A. 98; E. elektr. Ehe u. A., R. 97; D. Stiefel, Schw. 98; Der Demokrit von 1900, 98, 2. A. 98. **H:** Zauberkasten für große u. gesell. Kinder, Vortragssammlung, 98 f. II.

Cracau, Carl, Liturgik, Pastor em. Berlin-Carow. (Berlin 12|8 27.) **V:** Liturgie d. heil. Chrysostomus mit Uebers. u. Commentar 90.

Cracau, Johs, SchG., Naturwiss., Dr. phil. h. c., Apoth. u. Chemiker. Nossen, Am Markt 18. (Lossow b. Landsberg a. W. 6|1 57.) **V:** Ob u. wann's 83, 2. A. 86; Weg z. Gesundheit 86, 2. A. 90; Gift u. Gegengift 87; Der Drogist 93|95; Waarenkunde f. Drogisten 95; Der prakt. Hausfreund 95.

Craemer, Jos. Ludw., PA., Verl. München, Knöbelstr. 14. ( )

Cramer, Fr. Wilh., (k.), ✝, ⚖, Weihbischof. Münster i. W. (Oelde 13|8 15.) **V:** Kreuzwegandacht; Große Tag ist da! 11. A. 84; Kreuzzug u. Rüstung 68; Zu den Waffen! E. Jubiläumsbüchlein, 2. A. 81; Feuer u. Schwert 70; Glaubensentscheidung des 18. Juli 70; Wo soll das hinaus? oder Schutz u. Trutz b. Katholiken 71; Christl. Mutter, 20. A. 87; Israels Hort 72; Christl. Vater, 5. A. 86; Unvertreiblichen od. d. Missionare d. Eisenbahn, 4. A. 86; Auf nach Salems Höhen 73; Zum Borne d. Heiles 73; Joh. Bernard 73; Unsere Lage 77; Kirchenjahr 77|88 II; D. hl. Rosenkranz 80; Mai-Andacht, 2. A. 81; Allerheiligenmonat 87; Christl. Lehrerin, 2. A. 87; Apost. Seelsorger 2. A. 90; Christl. Jugend 90; Manhu, 2. A. 91; Auf der Eisenbahn, 2. A. 91; Unser Adel 92. ( )

Cramer, Herm., ⚒, ⚓, GBergR. a. D. Halle a. S., Gütchenstr. 11. (Egeln 23|10 17.) **V:** Darstellung d. Hauptmomente i. d. Rechts- u. Verwaltgsgesch. d. Steinkohlenbergbaus i. Saalkr. 56; Beitr. z. Gesch. d. Bergbaus i. d. Prov. Brandenburg 72|89; Gesch. d. k. Eisengießerei zu Berlin 75; M. Joh. Rhenanus 79; Bruchst. a. d. Gesch. d. Saline zu Schönebeck 92; Zur Gesch. der Saline zu Colberg 92; Mitteilgn v. e. Reise nach d. Waadtlande u. den Salzwerken z. Ber 95. ( )

Cramer, Wilh., (k.), ✝, Pfr. St. Vit b. Wiedenbrück, Westf. (Gesecke, W. 25|8 45.) **V:** Andachtsbuch für d. Herz Mariä-bruderschaft; f. d. Erstkommunion 73; Fenelon, Erziehung d. Töchter 74; D. dtsch Pilger an den franz. Wallfahrtsorten 74; Hl. Rosenkranz 79, 3. A. 89; Leben d. hl. Elisabeth 84, 2. A. 94; Handpostille 88, 3. A. 95; Vogels Heiligenlegende, 1. u. 2. A. 93; Pilgerreise i. heil. Land 94; Kath. Wahrheit geg. die Einwürfe 95, 2. A. 96; Louvet, Fegfeuer 96.

Cramm-Burgdorf, Chr. Fr. Ad. B. Frhr. v. (Pf. C. v. Horst), SchG., Nov., ✆, WGR.,

Exz., Gesandter, Kammerherr. Berlin W, Ansbacherstr. 56. (Lesse $35_{|1}$ 37.) **B:** März. 62; Erinnerungen an Langensalza 66; Erinnerungen e. Delegierten vor Metz 71; Hausgesetz, N. 71; Ahnenprobe, L. 72; Schlittenrecht, L. 72; Herr Assessor, L. 73; Aus 3 Lebenskreisen, N. 74. ()

Cranz, Carl Julius, ⅄, ∩, Ballistik, Dr. rer. nat., Prof., ThSchDoz. Stuttgart, Johannesstr. 17. (Hohebach $2_{|1}$ 58.) **B:** Theoret. Untersuchungen üb. d. regelmäßigen Abweichungen der Geschosse u. d. vorteilhafteste Gestalt d. Zilges 83; Synthet.-geometr.-Theorie d. Krümmung v. Kurven u. Flächen 2. Ordnung 86; Theoret. Studien z. Ballistik d. gezogenen Gewehre; Methode z. Bestimmung d. vorteilhaftesten Kombination v. Kaliber, Drallwinkel, Geschoßlänge, Geschoßgewicht 2c. 87; Compendium d. theor. äuß. Ballistik 96. ()

Credner, Herm., ▲, Paläont., Dr. phil., o. UP., GBergR., Dir. d. Geolog. Landesanstalt. Leipzig, Tauchnitzstr. 27. (Gotha $1_{|10}$ 41.) **B:** Elemente d. Geologie 72, 8. A. 97; Geolog. Führer durch d. S. Granulitgebirge 80; D. Boden von Leipzig 83; D. S. Granulitgebirge 84; D. Stegocephalen d. sächs. Rotliegenden 81|94; Histologie d. Faltenzähnepaläoz.-Stegoceph. 93; D. Phosphorite d. Leipz. Mitteloligocäns 95; Die sächs. Erdbeben 1889|97, 98.

Credner, Rudolf, physik. ⚫, Dr. phil., o. UP. Greifswald, Bahnhofstr. 48. (Gotha $27_{|11}$ 50.) **B:** D. Deltas 78; Geolog. Spezialkarte d. Umgegend v. Leisnig 79; Reliktenseen 87|88 II; „Seebär" b. Ostsee 89; Rügen 93; Entst. d. Ostsee 95.

Creizenach, Wilh. M. A., Litt♔, Dr. phil., o. UP. Krakau. (Frankfurt a. M. $^{4}|_{8}$ 51.) **B:** Vers. e. Gesch. d. Volksschauisp. v. Dr. Faust 78; Entstehungsgesch. d. n. dtsch. Lustspiels 79; Bühnengesch. d. Goetheschen Faust 81; Studien z. Gesch. d. dram. Poesie im 17. Jahrh. 86; Faust-Prol. 88; Gesch. d. neueren Dramas I 93. H: b. 2. A. d. Briefwechsel zw. Goethe u. M. v. Willemer; Engl.-Komödien in Kürschners Nat.-Litt.

Cremer, Hermann, ✝, D., Dr. jur. utr., o. UP., Konf.-R. Greifswald. (Unna $18_{|10}$ 34.) **B:** Eschatolog. Rede Jesu Christi, Matth. 24 u. 25, 60; Bibl. Begriff der Erbauung 63; Die Wunder im Zusammenhange d. göttl. Offenb. 65; Bibl.-theolog. Wörterb. d. neutest. Gräcität 67, 8. A. 95; Zustand n. d. Tode 68, 5. A. 98; Vernunft, Gewissen u. Offenbarung 69; Der Gott des alten Bundes 72; Kirchl. Trauung 75; Aufgabe u. Bedeutung d. Predigt 72, 2. A. 92; Befähigung z. geistl. Amt 78, 2. A. 98; Theol. Prinzipienlehre 84, 4. A. 89; Unterweisung i. Christent. 84, 2. A. 98; Reform. u. Wiss. 84; Einfluß des christl. Prinzips d. Liebe a. d. Rechtsbildg u. Gesetzgebg 89; Fortdauer d. Geistesgaben 90; Wort v. Kreuz 91, 2. A. 93; Ueb. d. Gebetsverheißungen 91; Zum Kampf um d. Apostolikum, Streitschr. 92, 7. A. 93; Zw. Streitschr. 93, 2. A. 93; Duell u. Ehre 94, 3. A. 96; Glaube, Schrift u. hl. Geschichte 96; Christl. Lehre v. d. Eigensch. Gottes 97.

Cremerius, Jos., PA., Ned. Berlin S, Brandenburgstr. 39 II. (*)

Cremerius, Frau Katharine, PA. Berlin S, Brandenburgstr. 39 II. (*)

Crepaz, Frau Adele, ✎, ⁄, Nov., ⚑, Ue: FEI. Wien I, Bauernmarkt 14. (Brünn $^{24}|_{10}$ 49.) **B:** Die Gefahren der Frauenemancipation 92.

Cressiens, C., s. Gräfin Seyssel d'Aix.

Creutz, Carl Jos., Ep. u. dramat. Dichtungen, Dr. med., OStabsarztl. kl., Kreisphysikus, San. R. Eupen, Neustr. 32. (Maeren, Kr. Eupen $11_{|8}$ 34.) **H:** Horaz, in d. Versmaßen d. Urschr. verdeutscht, m. erklärenden Anmerkungen 90.

Criegern, Herm. Ferd. v., ✝, Kirchen♔, Ue: PR., Dr. phil., Lic. theol., Diakonus u. Div.-Pfarrer. Leipzig, Gottschedstr. 5. (Laas i. S. $19_{|4}$ 41.) **B:** Joh. Am. Comenius 81; D. evang. G.-Adolf-Verein i. den ersten 50 Jahren 82; Den erwählten Fremdlingen hin u. her 87; D. Leumund d. Sachsen 89. H: Dombrowski, Seelenarznei; 23 Predigten über d. Augsburger Bekenntnis. ()

Crönert, Frdr., ⚒, Kult♔, L. G.-Dir. Halle a. S., Martinsberg 17. (Zwolle $^{24}|_{10}$ 43.) **B:** Christent. u. soz. Frage 95; Kais. Friedr. III. u. Marc Aurel 98.

Croissant, Eugen, PA., ⁄, Red. des „Pfälz. Merkur" u. „Saargem. Tagblatt". Zweibrücken, Kaiserstr. $12^{1}|_{2}$. (Germersheim $^{10}|_{3}$ 62.) **B:** Ged. e. Skeptikers 90; Hildegard Scholl, Sch. (m. B. Westenberger) 95. ()

Croissant-Rust, Frau Anna, Nov., Roman, H. Ludwigshafen a. Rh., Gasfabrik. (Dürkheim a. H. $^{10}|_{12}$ 60.) **B:** Feierabend u. a. Münchner Gesch. 93, 2. A. 96; Lebensstücke, N. 93; Ged. in Prosa 93; D. standhafte Zinnsoldat, Dr. 96; Der Katadu u. Prinzessin auf der Erbse, N. 96; Der Bua, Dr. 97.

Crole, E., s. Bruno Emil König.

Crome-Schwiening, C. Gg. Hrch., ⁄, Humor, Red. d. „Schalk". Leipzig, Sophienstr. 22 II. (Syke d. Bremen $18_{|8}$ 58.) **B:** Leiden u. Freuden d. Einjähr.-Freiw. 81, 3. A. 89; Anti-Hymenäus 82; Dramat. Soloscenen 82; Korporalschaftsbuch 82; D. Weinachtsfee, Weihn.-M. 83; Leipzig u. Leipziger 83, 3. A. 85; Mirza Schaffy im Waffenrock 84; Hum. a. d. Soldatenleben im Frieden 84|85 III; Krieg im Frieden, N. 85; D. neue Plutarch 85; Hammelsprünge 86; Was sich die Kaserne erzählt

86; Im Lande der Revanche 86; War er schuldig? R. 89; König Lustik 89; Jenenser Studenten 90; Kapri-Tage, L.; Studierte Leute, Vst. 91; Charakterspieler, R. 91. ()

Cron, Alfred, s. Ludwig Rohmann.

Cron, Ludwig, Publizistik, Politik, Dr. phil., Red. d. „Aschaffenburg. Intelligenzblattes" u. d. „Aschaffenburg. Zeitung". Aschaffenburg. (*)

Cronau, Rud., ✓, ⊜, ♛, Reisen, H: D. Zeitgs-Corresp. „Nordamerikan. Rundschau". New York, 2583 Bainbridge Avenue. (Solingen 21/1 55.) B: Wunderland zu W. 85/86, 2. A. 87; Unterm Sternenbanner 87; Fahrten im Lande der Sioux 86; Gesch. der Solinger Klingenindustrie 85; Buch der Reklame 87, 3. A. 89; Im wild. Westen 90; Amerika 90 ff., 3. A. 98.

Cronauer, Johs, ✠, Epik, Lehr. Germersheim, Hauptstr. 100. (Ludwigshafen 29/6 61.) B: Sonettenkranz 81; Abu Rahuel, Ep. 85; Burgzwerg, Ep. 88, 3. A. 90; Veilchenstrauß der Frau Rat, N. 91; D. heut. Stand d. Methodik d. Rechenunterr. 97. ()

Crone, Cilly, s. Maria Christine Solger.

Crone, Max, ✠, Erz., Pfarrer. Niederegegenen, Post Schliengen, Baden. (Witten a. d. Ruhr 4/4 62.) B: Geb. 95; Auf und unter der Erde 95.

Cronfeld, Ulrich, s. Martin Lorenz.

Cronheim, Reinh., BB., Politik, ✓, Red. d. „Kl. Journal". Berlin-Schöneberg, Stubenrauchstr. 7. (Spandau 22/8 55) ()

Cron-Mayer, Frau Emma, BB., ✠, Essay, Nov. Aachen, Annastr. 56. (Eupen 16/7 42.) B: Lieberborn, G. 82, 3. A. 97; Blätter u. Briefe 84; Freya, vaterl. Dichtg. 90; Joh. v. St. Gallen, ep.-lyr. Dichtung 92; Um der Wahrheit willen, R. 96.

Crüger, Hans, ℞, ✉, Dr. jur., Anw. d. Allg. Verb. deutsch. Erwerbs- u. Wirtschaftsgenossensch., Red. d. „Blätter für Genossenschaftswesen". Charlottenburg, Goethestr. 81. (Königsberg, Pr. 59.) B: Komment. z. Reichsgesetz betr. Erwerbs- u. Wirtschaftsgenoss. v. 1/5 89 (m. L. Parisius) 90, 2. A. 95; Formularbuch z. dies. Reichsgesetz (m. demselben) 93; Komment. zum Reichsgesetz betr. G. m. b. H. vom 20/4 92 (m. demselben) 93, 2. A. 98; Die Erwerbs- u. Wirtschaftsgenossensch. i. d. einz. Ländern 92; Jahresber. f. 1895 über d. auf Selbsthilfe gegr. dtsch. Erwerbs- u. Wirtschaftsgen. 96, 97; D. Besserung d. wirtsch. Lage d. Handwerks durch Rohstoffgenossensch. 94; Getreide-Absatzgenossensch. 96; Rohstoffgenoss. d. Handwerk. (m. H. Jäger) 96; D. heut. Stand d. deutschen Genossenschaftswesens 97; Jahrb. d. Allg. Verbandes d. dtsch. Erwerbs- u. Wirtschaftsgenoss. 98.

Crull, Friedr., Altertumsforschg., Heraldik, Dr. med. et phil. hon. c. Wismar. (ebda 19/10 22.) B: Ob. Ratslinie d. Stadt Wismar 75; Amt d. Goldschmiede 87; Wappen der bis 1360 i. Mecklenbg vorkommenden Geschlechter der Ritterschaft 87 u. a.

Crusius, Otto, ✝, Litt. u. Kultur♛, Dr. phil., o. UProf. Heidelberg, Ludwigspl. 14. (Hannover 20/12 57.) B: De Babrii aetate 89; Analecta zu d. Parömiographen 83; Zur griech. Religionsgesch. 86; Plutarch de proverbiis Alexandrinorum 89, Kommentar dazu 95; Untersuch. z. d. Mimiamben d. Herondas 92; D. delph. Hymnen 94; Grenfells Erotic fragment 96. H: d. „Philologus", d. Mimen d. Herondas 92, 3. A. 98; D. Fabeln d. Babrius 97; Der griech. Lyriker 97 ff. Ue: D. Mimiambem d. Herondas m. Einl. und Anm. 93.

Cüppers, Adam Josef, BB., Epos, H: der „Kath. Zeitschr. für Erziehg u. Unterricht", Rektor. Ratingen, Lintorferstr. (Doveren 14/6 50.) B: Helge u. Sigrun, Ep. Dichtung 81; Dichterblüten, Anth. 82; In d. Knospe gebrochen, N. 83; Edeltrude, Ep. Dichtung 85; Der Gotenfürst, R. 88; Im Bann d. Wiedertäufer, R. 96; Nomeda, Ep. Dchtg. 97.

Cüster, G., s. Georg Wachenfeld.

Cumme, Ernst (Pf. Ernst Ernoth), ✠, Epik, Erz., Skizz., Kunstkrit., Berl-Buchh. u. Leiter e. Litt. Bureaus. Berlin N, Rupinerstr. 4 I. (Osterode a. H. 8/9 60.) B: Hanskühnenburg 90, 95; J. Waldgebirge 95; Deutsche Weihnacht 96.

Cunctator, s. Carl Alfred René.

Cuno, Frau Alice, geb. Bader, Nov., Mode-Plaudereien. Ue: F. Berlin-Friedenau, Rönnebergstr. 5a. (ebda 2/11 76.) *

Cuno, Emma, geb. Neustetel, Erz., Kinderschr. Ueberlingen a. Bodensee, Villa Bilfinger. (Hanau 14/7 23.) B: Tautropfen d. Liebe an Israel 65; Erinnerungsblätter aus Neuenahr 72; Der Arbeiter ist seines Lohnes wert 76; D. gefundene Perle 78; 100 Gesch. f. d. Jugend 93; Vergib, Vergiß 91; Thu's nicht 93; Ewalds Weihnachtsreise 93; Tautropfen 94; Engeldienst 94; Wunderwege 95; E. H. Cuno, Blicke in seine geistige Werkstätte 96; Aus d. Leben zweier Schülerinnen 98; Sei hilfreich, liebes Kind 98.

Cuno, Friedr. Wilh. (Pf. Constans), ✝, ♛ d. reform. Kirche, Lic. theol., Pastor. Eddegehausen b. Bovenden. (Germersheim 18/5 38.) B: Joh. d. Aelt. v. Nassau-Dillenburg 69; Gesch. d. Stadt Siegen 72; Johs d. Aelt. Pfalzgraf b. Rhein 79; Magist. Joh. Bader 80; Kasp. Olevianus 81; Gedächtnisbuch deutsch. Fürsten und Fürstinnen ref. Bekennth. 82/83; D. pfälz. ref. Frembengemeinden 86; Blätter d. Erinnrg an Dr. K. Olevianus 87; Franz Junius der Aelt. 91; Johs Hartung u. seine 9 Exilia 92; Beschreibg u. Gesch. d. Burg Plesse u. i. Dynasten 96; Phil. Ludwig II., Graf zu

Hanau 96; D. Heidelberger Katechismus erkl. mit d. Worten bewährt. Lehr. d. ref. Kirche 97; Daniel Tossanus d. Aelt. 98; Gesch. d. Klosters u. Dorfes Höckelheim 98. **H:** B. Textor, Kern u. Saft d. heil. Bibel 92.

Cuno, Hans, Kritik, Nov., Politik, **H:** der „Internat. Post". Berlin-Friedenau, Rönnebergstr. 5a. (Stettin 7/8 67). *

Cuno, Rud., BP., Red. d. Berl. Ztg". Berlin W, Winterfeldstr. 34. (16/8 64.)

Cuno, Theo F., Red. d. „N. York. Volkszeitung". Newyork, Williamstr. 184.

Cursch-Bühren, Theodor, Komponist, Musik, Red. des musikal. Theils a. „Leipziger Tagebl." und **H:** d. „Centralbl. für Instrumentalmusik, Solo- u. Chorgesang". Leipzig-Reudnitz, Kohlgartenstr. 57 II. (Troppau 10/1 59.) **B:** Kl. Kompositionsl. 96.

Curschmann, Heinr., ✗, Dr. med. o. UP. Leipzig, Stephanstr. 8. (Gießen 28/1 46.) ()

Curti, Theod., ✠, Polit., RegR. und NationalR. St. Gallen, Tellstraße 15. (Rapperswyl 24/12 48.) **B:** Blumensträuße, G. 68; Die deutsche Studentenschaft, akad. Zeitstudie 69; Die Regeneration d. dtschn Studentenschaft 70; D. Reformbewegung in der deutschen Studentenschaft 73; Wo hinaus? E. Beitrag z. Lösg d. kirchl. Wirren 73; D. Einweihung d. poln. Nationalmuseums 70, 74; Autonomie u. Intervention, ein Wort zur orientalisch. Frage 76; Johann Elmer, R. 76; Gesch. d. Schweiz. Volksgesetzgebung 82, 86; Hans Waldmann, Dr. 83, 89; D. Entstehg d. Sprache durch Nachahmung des Schalles 85; Die soziale Frage in der Schweiz 68; Die Volksabstimmung in der schweiz. Gesetzgebng (Referendum) 86; Die Landesverweisungen 88; Stimmungen u. Gedanken, G. 89; D. Sprachschöpfung, Versuch e. Embryologie d. menschl. Sprache 91; Catilina, Dr. 92; Parazelsus, Dr. 94; J. Bundesrathshaus, Federzeichnungen 94; Schweizer Geflügelte Worte 96; Intern. Amt für Arbeiterschutz 97; Le Referendum Suisse 97; Die Resultate des schweiz. Referendums 98.

Curtius, Bogumil, s. Heinr. Kurtzig.

Curtius, Carl, klass. Ψ u. Altertumskunde, Dr. phil., OLehrer u. Stadtbibl. Lübeck, Gertrudenstr. 7 c. (Siebeneichen 10/12 41.) **B:** Schriften üb. griech. Inschriften; De actorum publicorum cura apud Graecos 65; Das Metroon in Athen als Staatsarchiv 68; Inschriften u. Studien z. Gesch. v. Samos 77; Ueb. Pliniushdsch. in Lübeck 84; Münzfund zu Travemünde u. d. Lübeck. Hohlmünzen 89. **H:** Beschrbg e. Reise durch das nordwestl. Deutschland nach d. Niederl. u. Engl. im Jahre 1683 von J. v. Melle u. C. H. Postel 91. ()

Curtze, Maximil., ✗, ✎, **Ue:** I. GP. a. D. Thorn, Westpr., Philosophenweg 2. (Ballenstedt 4/8 37.) **B:** Reliquiae Copernicanae 74; Katal. d. G. Bibl. Thorn 71, Nachtr. 81 u. 92. **H:** Algorism. proport. des N. Oresme 68; N. Copernici de Revolut. orbium Caelestium libri VI 73; Inedita Copernicana 78; Liber trium fratrum de Geometria 85; Jordani Nemorari, de triangulis libri IV 89. **Ue:** Cremona, Ebene Kurven 65; Sella, Axonometrie 65; Gherardi, Materialien z. Gesch. der math. Fakultät d. alt. Univ. Bologna 65; Cremona, Theorie d. Oberfläch. 79; Schiaparelli, Vorläufer d. Copernicus 70; Cremona, Graph. Calcul 75. ()

Cusig, Frau Valeska, geb. Buchwald (Pf. Valeska Buchwald), SchG., Nov., Roman, **Ue.** FRPoln. Kunnersdorf b. Hirschberg, Schles. (Borutin, Schles. 10/11 62.) **B:** Flammen, N. 98.

Cyré, Frau Auguste (Pf. A. Cyre), BB., Roman, Nov., ✓. Darmstadt, Frankfurterstr. 40. (Worms 11/8.) **B:** Anna; Not u. Erlösung; Lotosblume; J. Visitenkartenformat; Nachtwandlerin; Um die Jahreswende; Glücklos; Guido Maria; Zufall od. Bestimmg; Warum?; Gabriele; Letzte Weihnacht 74/83; Wally, R. 87; Der Assessor 91.

Cyriax, Br., Dr. med., Red. d., N. Spiritualist. Blätter". Berlin-Friedenau. (Gotha 12/8 22.) **B:** Wie ich Spiritualist geworden bin 83, 2. A. 93; Ueb. Erziehg 91. ()

Czarny, Juschu, s. O. Kemmer.

Czermak, Paul, ∩, Dr. phil., o. UP. Innsbruck. (28/12 57.) ()

Czermak, Wilh., Augenheilkunde, Dr. med., o. UP. a. d. deutsch. Univ. Prag, Weinberge, Skrétagasse 9. (Brünn 12/10 56.) **B:** Allgem. Semiotik u. Diagnostik d. äuß. Augenerkrankungen 89; D. augenärztlichen Operationen 92/98, 10 Hefte.

Czermelynenti, s. Rodiczky v. Sipp.

Czerny, Albin, (k.), ♛, bes. Landesgesch. Oberösterr., regul. Chorherr u. Stiftsbibl. St. Florian b. Linz. (Wien 19/2 21.) **B:** Hdschr. v. St. Florian 71; Klosterschule v. St. Fl. 73; Ein Tourist in Oest. während d. Schwedenzeit 74; Bibliothek v. St. Fl. 74; Bilder aus der Zeit der Bauernunruh. in OOesterr. 1626, 1632, 1648, 76; Das älteste Totenbuch v. St. Fl. 78; Der erste Bauernaufstand in OOesterr. 1525, 82; Aus dem geistl. Geschäftsleben in OOst. im 15. Jahrh. 82; Kunst u. Kunstgewerbe in St. Fl. 86; Aus d. Briefwechsel von G. v. Peurbach 88; J. Grünpeck 88; D. zweite Bauernaufstand in OOesterr. 1595/97, 90. **H:** J. Cori, Bau u. Einrichtg der deutsch. Burgen i. Mälter, 2. A. 85 m. e. Anhang: Sechs Donauburgen; Kurz, Der Einfall d. von Kaiser Rudolf II. in Passau angeworbenen Kriegsvolkes in OOesterr. u. Böhmen 1610—11 97.

Czerny, B., ✗, GRat, Prf., Dr., Dir. d. chir. Klinik. Heidelberg, Sophienstr. 1. ()

Czirn, Hans, s. Tony Pauly.

Czuber, Emanuel, A, TH Sch P. Wien III, Neulinggasse 3. (Prag $^{19}/_{1}$ 51.) **B:** Vorlesung über Wahrscheinlichkeitsrechg. 70; Geometr. Wahrscheinl. u. Mittelwerthe 84; Zum Gesetz der großen Zahlen 90; Theorie d. Beobachtgsfehler 91; Redukt. geom. Nivell. 81; Vorlesungen üb. Differ.- u. Integralrechn. 97 f. II.

Czyhlarz, Karl Ritt. v., Romanist, Dr. jur., o. UP., Hofr., M. d. H. Wien I, Schottengasse 3. (Lobositz, Böhm. $^{17}/_{8}$ 33.) **B:** D. röm. Totalrecht 70; Zur Lehre v. d. Resolutivbedingg 71; Gesch. d. ehelichen Gütterrechts im Böhm.-Mähr. Landrecht 83; Eigentums-Erwerbsarten des Pandektentitels de adquirendo rerum dominio 41; 87; Lehrbuch d. Institut. des röm. Rechtes 89, 3. A. 95.

Czynk, Edward, Jagd u. Ornithologie, Kgl. Insp., Amtsvorst. Fogaras, Siebenbürgen. (Kronstadt $^{29}/_{9}$ 51.) **B:** D. Bär 82; Die Waldschnepfe 96; D. Auerwild 97; D. Sumpf- u. Wasserwild 98.

D.

Dabis, Max, Red. Halle a. S., Fürstenthal 8. (*)

Dachenhausen, Alex. Freih. v., Kgl. Pr. PremLt. a. D., Genealogie, Heraldik. München. (Göttingen $^{6}/_{9}$ 48.) **B:** Genealog. Taschenbuch der adel. Häuser 81—94, Genealog. Taschenb. d. Uradels 91—92 u. Genealogie der Ritter von Henzler, Edl. v. Lehnensburg 98.

Dacheux, Leo, (k.), Domkapit. Straßburg i. E., Jungferngasse 8. (ebda $^{2}/_{3}$ 35.) **B:** Geiler de Kaysersberg 76; Geiler v. Kayserberg, Wie man sich halten soll bei einem sterbenden Menschen 78; D. ältesten Schriften G. v. K. 82; Fragm. des ancienne Chroniques d'Alsace: I, 82 Münster-Chronik, S. Bühelers Chronik — III. 87—92; Trausch u. Wenckers Chronik; L'Empreinte humaine de Schlettstadt 93.

Dackweiler, Jos., (k.), (Pf. J. Heimwahl, Jos. Siegmar), , Naturwissensch., Nov., **Ue:** EFlSp. Schw. Büsbach b. Aachen. (Hottorf $^{9}/_{6}$ 64.)

Dackweiler, W., , Lehrer. Birkesdorf bei Düren. (Hottorf, Rh. 46.) **B:** Winke f. Geflügelzucht, 3. A. 91; Rationelle Geflügelzucht, 2. A. 91. ()

Dadelsen, Hans v., , Dr. phil., GP. Gebweiler, Elsaß. (Stade $^{23}/_{3}$ 52.) **B:** Disch. Lesebuch f. höh. Schulen 91 ff. V. (I bis III auch in Ausg. f. Hess. u. Thür.)

Daelen, Eduard (Pf. M. Bär, A. Dämon), , Humor. Düsseldorf, Rosenstr. 64. (Hörde $^{18}/_{8}$ 48.) **B:** Narrfingen 79; D. Reinfahl 81; Bismarcks Himmelfahrt, 2. A. 88; Keine Spielverderber 82; W. d. Wurschtigkeit 83; Gründg Pempelforts 84; D. hohe Lied vom Bier 84, 4. A. 90; Knall u. Fall, Festsp. 85; Gebote d. Ehe 85; Festsp. f. d. Achenbachfeier 85; Ueber W. Busch u. s. Bedeutg 86; Gesch. der bild. Kunst in Düsseldorf 88; Skizzen v. Rhein 94; Brutus, schläfst du? 96; Gesch. d. Künstlervers. Malkasten 98. [Liblar b. Cöln. (*)

Daelen, Willy, VB., Bergwerksdirekt.

Dämon, August, s. Eduard Daelen.

Dändliker, Karl, , Dr. ph., Sem. Lehr. Küsnach und ao. UP. in Zürich. ($^{6}/_{5}$ 49.) **B:** Ueb. d. drei letzt. Bücher Herodians 70; Lehrb. d. Gesch. d. Schweizervolkes 75, 2. A. 89; Ursache u. Vorspiel d. Burgunderkriege 76; Hans Waldmanns Jugendzeit 78; Der Ustertag u. d. polit. Bewegung im Kanton Zürich 81; H. Waldmann u. d. Züricher Revolution v. 1489, 89; Gesch. d. Schweiz 83|88 III; Uebersichtstaf. z. Schweizer u. z. allg. Gesch. 91. ()

Daffner, Frz, Naturwiss., , Dr. med., prakt. Arzt, Oberstabsarzt a. D. München, Wörthstr. 29. (Hannesreuth $^{17}/_{8}$ 44.) **B:** Die Blennorrhöe der Sexualorgane 74; D. indifferente Therme von Pfäfers-Ragaz 76; Ueb. d. erste Hilfeleistg bei mech. Verletzungen 86; Gesch. des Klosters Benediktbeuren 93; Voralpenpflanzen 93; Das Wachstum d. Menschen 97.

Dahl, Alexander, Buchdr., Red. d. „Typograph". Berlin S, Prinzenstr. 96. (Erfurt $^{31}/_{8}$ 62.)

Dahl, Friedr., , Darwinismus, Dr. phil., ao. UP. Kiel, Gerhardstr. 61. (Rosenhofer Bröt $^{24}/_{6}$ 56.) **B:** Analyt. Beitr. z. Kenntnis d. Baues u. d. Funkt. d. Insektenbeine 84; D. Notwendigk. d. Religion 86; D. Cytherioden d. westlichen Ostsee 88. **MitB:** Reisebeschr. d. Plankton-Exped. 93.

Dahl, Hermann, s. Helene Pohlhahl.

Dahm, A., s. Toni Wald.

Dahmen, Jos., (k.), , , Dr. phil., Rektor d. Mittl. Mädchenschule II. Cöln a. Rh. (Weisweiler $^{4}/_{6}$ 56.) **B:** Pontifikat Gregors II. 88; (mit Steinbach): Huldigg Preuß. z. Geburtst. d. Kaisers 91; Vaterl. Gedenktage 91; Goethes Dichtung u. Wahrh., 2. A. 98; Körners Zrinyi 95; Leitfaden der Gesch. f. höh. Mädchenschul. u. Lehrerinnenseminare 98.

Dahms, Gustav (Pf. K. Mittelstädt; Max Jagow; Edg. Steinhagen; Feodor Damidow), 1. Schriftf. d. BP., Aufsichtsratsmitgl. d. PA., gerichtl. Sachverständ. f. litt. Angelegenheiten, , , Sozialpol., Frauenfrage, Chef Red. d. „Bazar". Berlin SW, Hornstr. 11. (Müncheberg $^{29}/_{11}$ 53.) **B:** Frau Stadträtin, L. 86; Nach d. Hochzeit, L. 87; Onkel Fritz, L. 88; Nap. I in Rußl. 93. **H:** Illustr. Festschrift f. Berlin 90; Germania-Dichteralbum 91; Das litt. Berlin 95; Der Existenzkampf der Frau im mod. Leben 96.

Dahms, Johs., Parlamentsstenograph. Berlin NO, Kaiserstr. 14. (Rasberg b. Zeitz $^{28}/_5$ 65.) **B:** Lehrgang d. Stenotachygr. I 85, 9. A. 96; II 86, 4. A. 94; Schlüssel 88. 3. A. 94; Ist die Stenotachygr. e. rationelle Kurzschrift? 86; D. Privatgelehrte v. Ebing u. s. Freunde 92.

Dahn, Ernst, ✍, Prf., ORealsch. OLehr. **H:** des „Pädagogisch. Archiv". Braunschweig, Kaiser Wilhelmstr. 67. (Pankow b. Berlin $^{19}/_7$ 44.) **B:** Lernbuch f. d. Gesch.-Unterr. 78—82; Kurzgefaßt. Lernbuch f. d. Gesch.-Unterr. 88; Vaterl. Geschichtsbilder f. d. Bürgersch. d. Herzogt. Braunschweig (m. Schaarschmidt) 93; Vereinf. Lehre d. Zeichensetzung, 3. A. 97; Ein Sozialstaat der Wirklichkeit 94; Die geistesbildende Kraft d. Unterr. in d. deutsch. Sprache u. Litt. 96.

Dahn, Felix (Pf. Ludw. Sophus), hist. Roman, ✍, ✪, Dr. jur., o. UP., GJust. R. Breslau, Schweidnitzer Stadtgraben 20. (Hamburg $^{9}/_2$ 34.) **B:** Harald u. Theano, Ep.; Gedichte I. Samml. 2. A. 91; II. Samml. 3. A. 83 (m. Therese Dahn); Die Königed. Germanen 61/72 VI, 2. A. 86, VII, 1. 2. 94, VII, 3. 95, VIII, 1. 2. 97; Prokopius von Cäsarea 66; 12 Balladen 72; Westgot. Studien 74; Dtsche Treue, Sch. 75; Markgraf Rüdeger v. Bechelaren, Tr. 75; König Roderich, Tr. 2. A. 76; D. Staatskunst der Frauen, L. 76; D. Amalungen, G. 76; Paulus Diakonus 76; Sind Götter? 7. A. 89; Handelsrechtl. Vorträge 76; Deutsches Rechtsbuch 77; Deutsch. Privatrecht I 78; Kämpfende Herzen, N. 78, 3. A. 84; Balladen u. Lieder 78, 2. A. 96; Harald u. Theano, Op. 80; D. Vernunft im Recht; Ein Kampf um Rom, 25. A. 98, IV; Bausteine 79/84 VI; Sühne, Sch. 79, 2. A. 94; Der Schmied v. Gretna-Green, Op. 80; Armin, Op. 89; Odhins Trost, N. 7. A. 94; Stadtenkunst, Sch. 82; Felicitas, R., 13. A. 94; Bissula, R., 7. A. 94; Urgesch. d. germ. u. rom. Völker IV, I, 2. A. 97; 98; Dtsche Gesch. I 88, II 89; Walhall, germ. Götter- u. Heldensagen, 10. A. (m. Therese D.); D. Kreuzfahrer, R. 7. A. 94; Gelimer, R. 1/7. A. 94; Die schlimmen Nonnen von Poitiers, 1/6. A. 85; Fredigundis, R. 6. A. 86; Bis zum Tode getreu, R. 7. A. 94; Was ist die Liebe? R. 7. A. 87; Karl der Große und seine Paladine (mit Therese D.) 87; Attila, R. 1/7. A. 94; Frigga's Ja 88; Weltuntergang, R. 6. A. 89; Stirnir, R. 4. A. 89; Die Bataver, 1/6. A. 90; Erinnerungen I 1834/50, 90, II 1850/54 91, III 1854/63 92, IV, 1 1863/88 94, IV 2 1870/88 95; Odhins Rache, R. 91; Roslandin, Erz. 91, 1/3. A.; D. Entwurf eines Volksschulgesetzes für Preußen 92; Fürst Bismarck (Vortrag) 92; Moltke als Erzieher 92; Die Finnin, Erz. 92; Ged. IV. Samml. (mit Therese Dahn 92); V. Sammlg („Vaterland") 92; Julian der Abtrünnige, R. III, 5. A. 93; Chlodovech, R. 1/5. A. 95; V. Chiemgau, R. 96; Cbroin, R. 1/4. A. 97. ()

Dahn, Therese, geb. Freiin v. Droste-Hülshoff, (Gattin d. Vor.), ✍. Breslau, Schweidnitzer Stadtgraben 20. (Münster $^{28}/_5$ 45) s. d. Vorst. **Mit B:** Ged. 82; Walhall, germ. Götter- u. Heldensagen 84; Karl der Große u. seine Palad. (mit F. D.) 87; Gedichte (m. F. D.) 92. ()

Dalchow, Eduard, ⚙, Chef-Red. d. „Zeitschr. f. Werkzeugmaschinen u. Werkzeuge". Red. d. „Deut. Techniker-Ztg." Berlin NW, Marienstr. 17. (Laage $^{23}/_3$ 65.) ()

Dalman, Gust. Herm., Hebraica, Dr. phil., ao. UP. Leipzig, Brüderstr. 49. (Niesky $^{8}/_6$ 55.) ()

Dalton, Herm., ✝, D., KonsistR. Berlin W, Kantstr. 149 I. (Offenbach a. M. $^{20}/_8$ 33.) **B:** Nathanael 60, 3. A. 88; Gesch. d. reform. Kirche i. Rußland 65; Goßners Leben 72, 3. A. 98; Reisebilder a. d. Orient 72; Reisebilder aus Griechenland u. Kleinasien 83; Ferienreise e. ev. Predigers 86; Laskis Leben 84; Der soziale Auftrag 84; D. verlor. Sohn 85; Ferienreise e. evang. Geistl. 86; Verfassungsgeschichte der luth. Kirche in Rußland 87; D. Heidelberger Katechismus 87; Urkundenbuch d. reform. Kirche in Rußland 89; Sendschreiben an Pobedonoszeff 89; Die russ. Kirche 92; Zur Gesch. der evang. Kirche in Rußland 93; Auf Missionspfaden in Japan 95; Der Stundismus in Rußland 96; Lasciana nebst den ält. ev. Synodalprotokollen (1554 bis 62) 98; Indsche Reisebriefe 99.

Damaschke, Adolf, ✍, **H:** „Deutsche Volksstimme". Berlin N, Arkonaplatz 8, (ebda $^{24}/_{11}$ 65.) **B:** Manchestertum, Antisemitismus oder Bodenbesitzreform 91; Der Lehrer u. d. soz. Frage 97; Was ist nationalsozial? 98. **H:** „Soziale Streitfragen" I. Vom Gemeindefinanzwesen 95; II. Sparsteuer 97; III. Der Schutz d. Bauhandw. 98.

Damati, Julius, s. Julie Diamantidi.

Dambach, Rd. Otto Wilh., ⚒, Dr. jur., ao. UP., WGR., Exc., M. d. H. u. Kronsyndik., Vors. d. K. Preuß. Sachvrst. Vereine. Berlin W, Potsdamerstr. 35. (Querfurt $^{16}/_{12}$ 31.) **B:** Beiträge zu d. Lehre v. d. Kriminalverjährg 60; Gesetzgebg d. nordd. Bundes üb. Urheberrecht 71; Wider den Nachdruck 72; Telegraphenstrafrecht 72, 2. A. 97; Gesetz über d. Postwesen d. dtschn Reichs v. 28. Okt. 71, 5. A. 92; Gutacht. d. Preuß. Litt. Sachverst. Ver. üb. Nachdruck u. Nachbildg 63 (m. Heydemann) und 74; Musterschutzgesetz. 76; Patentgesetz. 77; Deutsch-franz. Litt.-Vertrag 83; Fünfzig Gutachten über Nachdruck und Nachbildung 91.

Damidow, Ferd., s. G. Dahms.

Damm, A. v., s. Anna Sommer.

Damm, Alfred, ✗, Socialpolitik, Dr.

med., Spezialarzt f. chron. Kranke. Wiesbaden, Frankfurterstr. 42. (Meißen $15/7$ 54.) **B:** D. Krankheit d. Welt 84, 4. A. 92; Schädlichkeit d. Mittel z. Vermeidg d. Conception 87; Diphtheritis 88; Neura 88 ff.; Gegen Koch 2. A. 90; Nochmals geg. Koch 90. ()

Damm, Oskar Friedr., ♗, ✍, Verantw. Red. d. „Annaberger Wochenbl." Annaberg, Pfarrgasse 17 p. ($^{28}/_{11}$ 66.) **B:** Schopenhauers Ethik im Verhältnis zu s. Erkenntnislehre und Metaphysik 98.

Dammann, Adolf, 🖩, Schul=u. Sem Dir. a. D. Blankenburg a. H. (Erfurt $^{23}/_{4}$ 33.) **B:** D. dtsche Bürger=Mädchensch. 72, 2. A. 76; Dtscher Lernstoff 76, 3. A. 91; D. Selecta d. dtschen Bürger=Mädchensch. u. d. Lehrerinnen=Seminar 80; D. Luther=Büchl. 88; D. höh. Mädchensch. 85, 2. A. 90; Franz. Gedichte 89, 2. A. 94; Engl. Ged. 89; D. Feier d. Geb.=Tags d. deut. Kais. Wilh. II. u. d. Sedanfeier in Schulen 90, 3. A. 94; Deut. Leseb. f. höh. Mädchensch. (m. Muff) 95.

Dammann, Jul., ✝, emer. Pastor. **H:** v. „Licht u. Leben". Bredeney b. Essen a. Ruhr, Schützenbahn $20^{1}/_{2}$. (Warburg $^{8}/_{4}$ 40.) **B:** Das erste u. letzte Blatt der Bibel 85; Raemann 86; Luther 87; Vor u. i. gemischter Ehe 88; Am Sterbebett 88; Sozialdemokrat. Zukunftsstaat 88; Wo ist denn nun Dein Gott? 90.

Dammer, Otto, Naturwiss., Dr. phil., Fachred. b. „Meyers Konv.=Lex." Berlin=Friedenau, Goßlerstr. 26. (Stettin $^{20}/_{4}$ 39.) **B:** Experimentierbuch, 6. A. 93; Naturfreund 85 u. 86; Lexik. der Verfälschungen 86; Chem. Handwörterbuch 86, 2. A. 92; Handwörterbuch der Gesundheitspflege 91; Handbuch d. anorgan. Chemie 92|94 III; Handb. d. chem. Technologie 95|98, V.

Dammer, Udo, ✍, Dr. phil., Kustos a. Bot. Garten. Berlin=Friedenau, Wielandstr. 31. (Apolda $^{6}/_{160}$.) **B:** Pflanzen=Dermatologie 86; Beiträge z. Kenntnis d. Vegetat.=Organe v. Limnobium stoloniferum 2c. 88; Mißbildungen b. Pflanz. 91; Insekten u. Pflanzen 91; D. Ernährg der Pflanzen 91; Handb. f. Pflanzensammler 91; Botan. Praktikum f. Systematiker 2c. 95; Katechismus d. Pflanzenbaues 92; Anleitung f. Pflanzensamml. 94. **H:** (m. Dr. O. Dammer): Roßmäßler Vierjahresztn. 88. ()

Dammermann, Frau Pastor Marie, geb. Fricke, Belletristin, **Ue:** E. Fintel bei Lauenbrück, Hannov. (Fallingbostel $^{25}/_{6}$ 68.) **Ue:** Paul Nugent, Lebensführungen eines Materialisten 93.

Damour, Wilhelm, neuere Sprachen, Dr. phil. Leipzig, Schenkendorfstr. 15 III. (Chur, Schweiz, 37.) **Neubearb.:** Schuster u. Regnier, Franz.=deutsch. Wörterbuch. ()

Damsch, O., ✗, Dr. med., ao. U Prf. Göttingen, Nicolausberger Weg. ($^{22}/_{6}$ 55.) ()

Danckelmann, Bernhard, ⚓, Dr. jur., **H:** d. „Zeitschr f. Forst= u. Jagdwes." (s. 67); „Jahrb. d. preuß. Forst= u. Jagd=Gesetzgeb. u. Verwaltg" (s. 69), Landforstmstr., Dir. d. K. Forstakad. Eberswalde. (Obereimer b. Arnsberg $^{5}/_{4}$ 31.) **B:** Die forstl. Ausstellung d. deut. Reichs a. d. Wiener Welt A. 73; D. Forst=Akad. Eberswalde 80; Ablösung u. Regelung der Waldgrundgerechtigkeit 80|88 III; Gemeinde=u. Genossenwald 82; D. dtschn Nutzholzzölle 83; Ueb. d. Grenz. zw. Servitut. u. Eigentumsrecht 84.

Danckwardt, Alb., s. Alb. Schmidt.

Dangelmann, Emil, Dr. jur., Militärrecht, Oberstlieut.=Audit. i. Reichs=Kriegs=Min. Wien III, Löwengasse 8. ($^{19}/_{3}$ 50.) **B:** Militär=Privatrecht 82; Moltke als Philosoph 82; Militär=Verbrechen u. =Vergehen 84; Grundsätze d. Milit.=Strafverfahrens u. dess. Reform 87; Gesch. d. Milit.=Strafrechts 91; Militär=rechtl. u. militär=ethische Abhandlgen 93; Philos. des Militärrechts 96; D. Kampf um die Ehre 96. ()

Danger, Ludw., ✍, Gartenbau, ✍, Red. d. „Lübecker Wochenbl. f. Landwirtsch. u. Gartenbau". Neuhof b. Reinfeld i. Holst. (Hildesheim $^{18}/_{3}$ 45.) **B:** Obstbau i. Schleswig=Holst. u. d. benachbarten Ländern 78; Grundbesitz in d. Prov. Hannover 86; Unkräuter u. pflanzliche Schmarotzer 87; Einf. landw. Buchführg f. Klein= u. Mittelbetrieb 97; Torfstreu u. Torfmull 98.

Danger, Otto, 🖩, OLehrer, Direkt. der Taubst.=Anstalt. Emden, Am Burggraben 136. (Hildesheim $^{15}/_{2}$ 40.) **B:** Religionsbuch f. ev. Taubstumme 74; Realienbuch f. T. 78; Jubelbericht d. T.=Anstalt z. Emden 83; Gesch. derf. 84; 50jähr. Arbeit für das Wohl d. T. Ostfriesland 94.

Daniel, Alfred, Politik, Stenogr., Mitglied des parlament. Bureaus der „Nat.=Ztg". Berin N, Elsasserstr. 20. (Allenburg, OPr. $^{18}/_{8}$ 68.) *

Daniel, Heinr. Wilh., 🐾, Bäckermeister, Stadtr. Bleicherode, Prov. Sachsen, Hauptstr. 96. (Pustleben $^{1}/_{7}$ 27.) **B:** Feld= und Waldblumenstrauß 80, 3. A. 82.

Daniel, Karl, Litter., Kritik und Polit., Dr. phil., GP. Genf, Quai Pierre Fatio 2. (Schlotheim, Thür. $^{22}/_{9}$ 44.) ()

Danimara, Dr., s. Danmar Asch.

Dankwardt, L., s. Luise Hagen.

Dannbacher, Anton (Pj. A. v. d. Tann), ⚙, epigr. 🐾, ✍, Revisor d. österr.=ungar. Bank. Wien XVIII, Haizingergasse 4. (Temesvár $^{15}/_{7}$ 59.) **B:** Epigr. u. Gnomen 94; Schimpfbüchlein, fatyr. Ged. u. Epigr. 98.

Dannehl, Gustav, Litt. u. Kult., 🐾, Politik, **Ue:** Vläm. Holl. Sp. F., Prof., Dr. phil., G. u. Realsch Dir. Sangerhausen. (Calbe a. M. $^{25}/_{7}$ 40.) **B:** Niederd. Spr. u. Litt.; Verfälsch. des Bieres; Bläm. Anthologie; V. Hugo; Sylvesterabend, L.; Bois-

sier, Ciceron et ses amis, Kommentar; Cäsaren- oder Professorenwahn? ()

Danneil, Friedr. Herm. Otto, Kultur- u. Kirchen♛, Dr. phil., Past. Jersleben b. Wolmirstedt, Prov. Sachs. (Salzwedel[28]|5 26.) **B:** Bibelandachten 56; D. heil. Vater Unser 58; Protokolle d. ersten luther. General-Kirchen-Visitation i. Erzstifte Magdeb. 1562—64, 64; Gesch. u. Beurteilung d. Taufformulars 66, 2. A. 68; Ständische u. bäuerl. Verhältnisse im Magdeb. 1200 b. 1400 69; C. alte Magdeb. Kirchenordg 71; Brüderschaft d. Ackerknechte 72; Arbeiterfrage im Lichte d. inn. Mission 73; Gesch. d. evang. Dorfschulwes. 76; Evang. Schulgesangbuch 82; Luthers Lieder 83; Luthers kl. Katechism. 87, 25. A. 90; Wundersucht u. Wunderscheu 89; D. Gesangbüch. d. Prov. Sachsen vor d. Sächs. Provinzialsynode 91; Beitrag z. Gesch. des Magdeb. Bauernstandes. Teil I: Der Kreis Wolmirstedt 96; II: Gesch. d. Magdeb. Bauernstandes b. 1680, 98.

Dannemann, Adolf, Psychologie, Dr. med., ♇Arzt d. psychiatrischen Klinik Gießen. **H:** Herbord, Ein Friesensang 94; Geisteskrankheit u. Irrensel sorge 95; Die psychiatr. Klinik zu Gießen 98.

Dannerbauer, P. Wolfg., (k.), ✝♛, OSB., Dechant, Consist. R. Petenbach, ODest. (Kremsmünster[12]|835.) **B:** Repertor. pfarrämtl. pastoraler, kirchen- u. eherechtl. Angeleg. 80, 89; Gen.-Schematismus d. Diöz. Linz 85 II; Leitf. in Eheangelegenh. 84; Geschäftsbuch f. d. österr. Curatklerus 93, 95, 2. A. 96; Brautprüfgs-Protokoll, 12. A. 95; Kurzer Leitfaden i. Ehestreitigkeits- u. Ehescheidgs-Angelegenheiten 85; D. staatl. Ehehindernis d. Stellungspflicht u. des Militärstandes 90.

Dannheißer, Ernst, VB., Dr. phil., Reallehrer. Ludwigshafen a. Rh., Kaiser Wilhelmstr. 57. (*)

Danz, W., Nov., ⁄. Rudolstadt. (Merseburg [22]|1035.) **B:** D. bb. Finkensteins, L.; Gastrollen, L.; Anna v. Medizi, Sch.; Die Frauen v. Löwenberg, Dchtg 98.

Danzer, Alfons, CP., ⚔, Polit., Hauptm. d. Res. **H:** D. „Neuen Armeezeitg". Wien IX, Berggasse 8. (Temesvar [14]|2 42.) **B:** Frankreichs Stellung zu den europ. Mächten 70; Beiträge zur Gesch. d. österr. Heerwesens 72; Dembinski in Ung. 73; Die Kämpfe in Serbien 76; Feldzüge d. Prinz Eugen v. Savoyen 78, V; Maria Theresia und ihre Zeit 88; Unter den Fahnen 89.

Danzig, Em. Ernst, ▲, Dr. phil., Realschuldirektor. Rochlitz i. S. (Dybin [12]/1 55.) **B:** Ueb. d. eruptive Natur gewisser Gneisse sowie d. Granulits im sächs. Mittelgeb. 88.

Danzl, Josefp, ♁, Dr. phil., Pfarrer. Schönstätt, OBay. (Untermoosen[9]|1028.) **B:** Die zwölf Sternenbilder am Geisteshimmel d. Christen, Pred. 63; Dreifaltigkeit-Hymnus 73, 89; Philothea d. hl. Fr. v. Sales 76; Akrostika-Gebetb. 77; Laureat. u. Herz Jesu-Litanei i. Akrosticha-Form 79; Opfer, Gebetb. 89; Ehret Gott u. die Heiligen! Gebetb. in Akrostichon-Form 91.

Daphne, f. Marie Jonas.

Darpe, Frz., ♛, Ψ, Kritik, Dr. phil., GDir. Coesfeld, Westf. (Warendorf [29]|9 42.) **B:** De verborum apud Thucydidem collocatione 65; Gesch. d. Fürstentums Rheina-Wolbeck 75; Zur Gesch. d. Stadt Rheine 80; Gesch. Horstmars, f. Edelherren und Burgmannen 82; Codex traditionum Westfal. 86|97 II|V; Gesch. d. Stadt Bochum nebst Urkundenbuch 88—94; D. Anfänge d. Reformation u. d. Streit um d. Kirchenvermögen in d. Gemeinden d. Grafsch. Mark 92 f.; Alte Wallburgen u. Urnenfriedhöfe in Westf. 96; Coesfelder Urkundenbuch I 97. ()

Dasbach, G. F., (k.), Buchdr. Bes., Verlg., M. d. R., Kaplan. Trier, Fleischstr. 64. (Horhausen, Rheinprov. [9]|12 46.) **B:** Volksbibliothek., 18 Bdch. 74|91; Marpinger Prozeß 79; Gem.-Ordng f. b. Rheinprov. 82, 4. A. 97; Zur Lutherfeier 83; Ueber die Freimaurerei: Encyclica Leo XIII. 84; Kreis- u. Prov.-Ordng f. d. Rheinprov. 87; Bucher i. trierisch. Lande 87; Geistige Blutvergiftung 87; Gemeinderats-Wahlen, 3. A. 97; Einkommensteuergesetz. 91; D. neue Berggesetz 92. **H:** Novellenkranz 75-95, XXX.

Dassenbacher, Joh. E., ✠, GP. i. R. **H:** Oest. Prof.- u. Lehrerkal. 68 ff.; Oest. Studentenkal. 85 ff. Graz, Klosterwiesgasse 57. (Wöcklabruck, O. Dest. [18]|10 35.) **B:** Schematism. d. öst. Mittelschule 68 (88); Oesterr. Prof.-Kal., enth. d. Schematismus 1889 b. 1899, 98; Hilfsbuch f. öst. Gymn.- und Realschüler 94, 2. A. 96.

Daubleb sky v. Sterneck, Robert, ⅄, Dr. phil., UDoz. Wien VIII, Josefstädterstr. 30. (ebda [5]|4 71.)

Daude, Paul, ⚧, GRegR., Univ. Richter, Justitiar d. Kgl. Bibl. Berlin W, Bülowstr. 10. (Bernburg [11]|11 51.) **B:** Bürgerl. Rechtsverhältn. d. Militärpers. 80, 2. A. 87; Preuß. Feld- u. Forstpolizeigesetz 80, 3. A. 85; Das Aufgebotsverfahren u. preuß. Recht 81, 2. A. 98; Entmündigungsverfahren gegen Geisteskranke 2c. 82; StrGB., komment. 83, 6. A. 96; StrPO., komment. 85, 3. A. 93; Univers. Berlin 87; Lehrbuch d. deut. litt., künstl. u. gewerbl. Urheberrechts 88; Versorgung d. Wittwen- u. Waisen d. Prof. u. Beamten d. dtschn Univ. 93; Rechtsverhältnisse des Priv.-Doz. 95. ()

Daubert, Ernst Wilh. (Pf. Ernst Wildau), ✠. Freiburg, B., Baslerstr. 59. (Riga[10-22]|2 29.) **B:** Ged. 76; Lebensblüten, G. 83.

Daufalik, Frau Zea, ODoeSchG., Krit., ⁄, **Ue:** FE. Wien I, Bäckerstr. 20. **Ue:** Pulitzer, Roman d. Prinzen Eugen 96; Carlyle, Die französ. Revolution 98.

Daul, Anton, Journalistik, ⊕, Maschinenwes., ⸗, Gartenbau. **Weinheim**, Baden. (Donauwörth $^{9}/_{1}$ 21.) **B:** Tagebuch während der Revolution in der Pfalz und Baden 49; Buch von der Nähmaschine 64; Frauenarbeit 68; Immerwähr. Farmerkalender 84; Handbuch d. Kakteenkunde 90; Ill. Gesch. d. Hufeisens 93; Langlebigkeit 95; D. Rechts- u. Geschäftsverkehr nach d. neuen BGB. 97; D. Methusalems d. Vorn. Jetztzeit 98.

Daurer, Frz., A. ∩, ORealschP. **Wien** IV, Lambrechtsgasse 9. (Kleinmeiseldorf $^{13}/_{7}$ 52.) **B:** Physikal. Eigensch. d. Mischungen d. Aethylalkohols mit Wasser 81; Elektr. Lampen 82; Uebgsbuch z. Studium d. elementaren Mechanik 89.

Dausch, Peter, ✝, D., UDoz., Hofstiftsvikar. **München**, o. d. Tannstr. 3. (Eschbach $^{25}/_{11}$ 64.) **B:** D. Schriftinspiration 91; D. Neutestam. Schriftkanon u. Clemens v. Alexandrien 94. ()

Dauthendaÿ, Frl. Elisabeth, Roman. **Würzburg**, Kaiserstr. 9 III. **B:** Im Lebensdrange, R. (*)

David, Anton (Pfs. Wildeygud), (k.), SJ. relig. Volksschr. **Feldkirch**, Vorarlberg. (Willebadessen $^{20}/_{5}$ 51.) **B:** Erziehung nach dem Sprichworte 89; Van uffen Hierguede 90; Van den Duiwele 91; Haus des Herrn, 2. A. 91; Das Vaterunser, 2. A. 93.

David, Eduard, Sociologie, Dr. phil., M. d. hess. L. **Mombach** b. Mainz. (Ediger, Kreis Kochem, $^{11}/_{6}$ 63.) **B:** Zweck u. Mittel e. einheitl. Organisation d. dtschn Studentenschaft 88; G. Büchners „Der Hessische Landbote" 96. ()

David, Gustav (Pfs. G. David u. G. Harrven), ✪, 𝄞, ⚔, Red. d. „Reichswehr". **Wien** III, Seidlgasse 41. (Preßburg 56.) **B:** Der Herrgott von Grund, Volksst.; D. Strohmann, Schw.; Ich, Sch.; Das Heiratsnest, L.; Milit. Novellen: Rittm. Isegrimm; Ein Fixpunkt; Unt. Sequest 92. ()

David, Jak. Jul., CP., ♒, Nov., 𝄞, ✪, Dr. phil. **Wien** II, Ob. Donaustr. 59. (Weißkirchen $^{6}/_{2}$ 59.) **B:** Höferecht, Erz. 90; Wiedergeborenen, Erz. 91; Blut, Erz. 91; Hagars Sohn, Sch. 91; Geb. 91; Probleme, Erz. 92; E. Regentag, Kom. 95. ()

David, Ludwig, Photographie, K. k. Artill.-Hauptm. **Lemberg**. (Breslau $^{3}/_{5}$ 56.) **B:** Ratgeber f. Anfänger i. Photographieren 90, 7. A. 98; Anleitg z. Photographieren, 7. A. 96; Die Moment-Photogr. 97. (*)

David, Paskal, Chefred. d., „Straßburg. Post". **Straßburg** i. E., Thomannsgasse 19. (Düren $^{8}/_{12}$ 50.)

Davidsohn, Robert, ♛, Dr. phil. **Florenz**, Viale Regina Vittoria 23. (Danzig $^{26}/_{4}$ 53.) **B:** Vom Nordkap bis Tunis 84; Philipp II. Aug. v. Frkrch. u. Ingeborg 88; Gesch. v. Florenz Bd. I, Aeltere Gesch. 96; Forschungen zur ält. Gesch. v. Flor. 96.

Davis, G., s. Gust. David.

Dechent, Hermann, Kirchenꝛ, Litt., Dr. phil., Pfr. **Frankfurt** a. M., Niedenau 58. (Westhofen bei Worms $^{15}/_{9}$ 50.) **B:** Geschichtstabell. 75; Gesch. d. von Antwerpen nach Frankfurt a. M. verpflanzten niederl. Gem. Augsb. Konfess. 85; Reformat. i. d. Niederl. 85/87 III; Sittl. Bedeutung d. Tierschutzes 92; Entwickelung d. kirchl. Lebens i. Frankfurt a. M. 92; Kampf gegen d. sittl. Schäden i. Leben unser. Volkes 92; Goethes schöne Seele, S. K. v. Klettenberg 95; Lutherfragei. Frkf. a. M., Festip. 97. ()

Déchy, Moritz v., ⊜. **Odessa**, Sabaneev Most. 7. (Budapest $^{4}/_{11}$ 53.) ()

Decken, Auguste v. der, Frau Major (Pfs. A. v. d. Elbe), Erz., Roman. **Hannover**, Ellernstr. 5. (Bledede $^{30}/_{11}$ 28.) **B:** Junker Ludolfs Gedenkbüchl. 77; Nicklinger, Erz. 81, 2. A. 95; Brüder Meienburg, Erz. 81; Lüneburger-Gesch. 83; Heliandssänger 84, 2. A. 97; Aref der Hindu 84; Bürgermeistertum 85, 2. A. 91; Braufejahre R. 85; Dornröschen 86; Souverän, R. 86, 3. A. 89; Um ein Grafenschloß 87; Chronika eines fahrenden Schülers v. Kl. Brentano, fortgef., 78, 8. A. 98; Junker von Luzern 88; Ein Sohn 88; Apollonia v. Celle 89; Eine alte Schuld 89; Graf Floris 90, 2. A. 92; In seinen Fußstapfen, R. 91; Wahre Liebe, R. 91; Welt d. Scheins 92; Eigenart, R. 93; Die Macht des Kleinen, R. 94; D. jünger. Prinzen, R. 95; Ertämptes Glück, Erz. 96; Lust. Gesch. 96; Wartburggesch. 96; Adolf d. Cherusker 97; Die Töchter des Obersten 97; Aussaat u. Ernte, R. 98; Isabellas Nachlaß, 3 Erz. 98.

Deckert, Jos., (k.), D., Pfr., Red. d. „Sendboten d. hl. Joseph". **Weinhaus** b. Wien. (Dröfing $^{17}/_{143}$.) **B:** Erbauungsb. ()

Dedekind, Alex., ✪, Dr. phil., Kustosadjunkt an d. kunsthist. Samml. d. Kaiserhauses. **Wien** XVIII, Staudgasse 41. (Wolfenbüttel $^{5}/_{4}$ 56.) **B:** Rosa, Tr. 80; Der Isis-Priester Resch-utaf-nut, Tr., 2. A. 81; Kürnberg, Tr. 83; Gedichte u. Toaste 84; Memoiren aus Grillparzer-Kreisen 80, 5. A. 81; Hieroglyphen-Gramm. 88; Das Decret v. Kanopus 88; Verbum im Alt-Aegypt. 89; Assyr. Syllabar 89; Assyr. Chrestomathie 89; Reconstruction des XII. Toleranz-Ediktes des alt-ind. Königs Aschoka 89; The expedition of Pharaoh Shishak against Palestine, and especially against Jerusalem 92; Kolumbus, Sch. 92; Die Statue des Namarut 93; Purpur im Alt-Aegypt. 94; Bienenwesen u. Sprachgut 95; Der Alchymist, Op. 95; Recherches sur la pourpre Oxyblatta chez les Assyriens et les Egyptiens 96; Ein Calembourg im Decrete von Kanopus 97; Aufhellung dunkel gebliebener vermeinter Purpurstellen bei

Homer u. röm. Dichtern 98; Nachweis der Licht-Empfindlichkeit frisch. Purpurmaterie als Schlüssel z. Erklärung d. Grundbedeutung von Purpur 98; Neue Ausgaben seltener älterer Schriften üb. Purpur 98.

Dedekind, Frl. Julie, ♪, Roman, Nov. Braunschweig, Kaiser Wilhelmstr. 87 I. (ebda $^{25}/_{5}$ 25.) **B:** D. Achten-Kini, N. 90; D. Eheverschreibung, N. 92; Einst und jetzt 1841|97, Festsp. 97; Um e. ehrlich. Grab 98.

Dedelley, Hr., PA., ♪, Kunstkrit., Chefred. d. „St. N. N." Straßburg i. E., Langstr. 130. (Düsseldorf $^{14}/_{8}$ 61.)

Dedenroth, Frau Julie v., PA. Dresden, Strehlenerstr. 53. ()

Degen, Joh. G. Ph. R., ♛, ⚙, ♪, ✉, ⚖, ✐, ✠, ✝, ✠. Roman, Nov., Kritik, Essay. **Ue:** F. Cand. phil. Leipzig, Sternwartenstr. 36 II. (Hügelheim b. Müllheim $^{5}/_{7}$ 72.) **B:** Die A. D. C. „Burschenschaften" keine Burschenschaften?? 97; Geschichte d. Franken v. d. Gründung e. eig. Reiches 98; Der Protestantismus u. die Wahrheit 98; D. Leipziger Finkenschaft u. ihre Gegner 98; Freiheit, Sch. 98; Max Bergen 98; „Frisch auf mein Volk d. Flammenzeichen rauchen" 98; R. von Gottschall 98; Forschungen z. Gesch. d. großen deut. Bauernkriege zwischen Main u. Alpen I: die Bauern u. d. Evangelium 99; Jesus Christus von Nazareth 99; Zur Kritik der Katechese 99; Jesus Christus v. Nazareth u. Apollonius v. Thyana 99; **H:** Rousseau, Tristan, Blausäure 98. *

Degener, Paul, ⚙, ☽, allg. Hygiene, Dr. phil., PrivDoz., Apothekenbesitzer 2c. Braunschweig, Radeklint 13. (ebda $^{25}/_{10}$ 51.) **B:** Gebrauchsanweisung f. Polzapparate 86, 2. A. 97; Forderungen der Hygiene an d. Bes. d. Canalwässer 94. *

Degenhart, Athan., Red. d. „Bayr. Kurier". München. (Oberkirchberg $^{2}/_{5}$ 29.) ()

Degenkolb, C. H. v., ✠, Dr. jur., o. UProf. Leipzig, Bismarckstr. 16. (Eilenburg $^{25}/_{10}$ 32.) **B:** De legato quod fiebat per praeceptionem 55; Lex Hieronica und das Pfändungsrecht d. Steuerwächter 61; Platzrecht u. Miete 67; Einlassungszwang und Urteilungsnorm 77. ()

Degenmann, P. Alex., (Pf. Castor), **H:** der „Bibliogr. romana", Buchh. Bukarest, Strada romana. (Baden-B. $^{27}/_{12}$ 43.) **B:** Von Bukarest n. Dijon 75.

Dehio, Georg, ♛ u. Kunst♛, Dr. phil., o. UProf. Straßburg i. E., Spachallees. 8 ($^{22}/_{11}$ 50.) **B:** Hartwich v. Stade 72; Gesch. des Erzbist. Hamburg-Bremen 77; Genesis d. christl. Basilika 83; Kirchl. Baukunst 84, 86, 88, 92. ()

Dehio, Karl, ✗, Dr. med., UP., Staats R. Jurjew (Dorpat), Scharrenstr. 8 II. (Esthland $^{27}/_{5}$-$^{8}/_{6}$ 51.) **B:** Ueb. d. Homöopathie 86.

Dehmel, Rich., ✉, ♛, ⚙, ✆, Nov., Dr. phil. Berlin-Pankow. (Wendisch-Hermsdorf $^{18}/_{11}$ 63.) **B:** Fachschr. üb. Versicherungswesen 86, 88, 90; Erlösungen, G. 91, 2. A. 98; Aber die Liebe, G. u. N. 93, 2. A. 97; Lebensblätter, G. N. u. a. m. 95; D. Mitmensch, Dr. 95; Weib u. Welt, Ged. u. N. 96. ()

Dehn, Paul, BP., VB., ✉. Berlin-Friedenau, Beckerstr. 8 (im Sommer: Salzburg.) ($^{8}/_{8}$ 48.) ()

Dehning, Heinr., ♛ u. Kultur♛, Niedersächs., ♪, Lehrer. Celle, Hann. (Hermannsburg $^{8}/_{9}$ 61.) **B:** Gesch. d. St. Celle 91. ()

Deibel, Ldw., (k.), ♪, ✉, ⚖, Kfm. Kufel, Rheinpf., Triererstr. (ebda $^{4}/_{9}$ 48.) **B:** D. Gartenlaube 78; Dichterworte 81.

Deiler, J. Hanno, ♛ Forsch., Prof. a. d. Tulane Univ. u. Präs. d. Nordamerik. Sängerbund. New Orleans, Louisiana, 2229 Bienville Avenue. (Altötting i. Oberbayern $^{8}/_{8}$ 49.) **B:** Germanys Contribution to the present population of New Orleans 86; The Grimm Brothers 87; Z. Geschichte d. Deutschen am untern Mississippi 89; Z. Gesch. d. deut. Männergej.-Ver. im Süden d. Ver. St. 90; Z. Gesch. d. deut. Kirchengemeinden i. St. Louisiana 94; Louisiana, ein Heim f. deutsche Ansiedler 95; Gesch. d. deutschen Gesellsch. von Orleans 97.

Deimel, Theob., (k.), ♛, Dr. phil., Religionsprof. u. Weltpriester in Stockerau, NDe. (Zlabings $^{30}/_{10}$ 66.) **B:** Weihnachtsspiel 91; Herberge Mariä 96; Prophezeiung an d. Krippe 98.

Dein, Arthur, s. Arthur Lüttwitz.

Deinhard, Ludw., (Pf. gel.: Delius), Psychik. München, Georgenstr. 13. (Deidesheim $^{27}/_{4}$ 47.) **B:** Psychometrie 91. **Ue:** J. A. Anderssohn, Reincarnation, a study of the human Soul 95; Leadbeater: Invisible Helper; Besant: The future that awaits us; ders.: The ancient Wisdom; Dr. Salzer: The psychical aspect of Vegetarianism; ders.: The scientific basis of Theosophy; Karma, dr. Stud.; Telepathie, dr. Stud.

Deiß, U., s. Ulrich Behm.

Deißböck, Max, Red. d. „Rosenheimer Anzeigen". Rosenheim, Bay. (Regensburg $^{17}/_{3}$ 60.) *

Deite, Carl, chem. ⚙, Dr. phil., Fabrikbes., **H:** d. „Seifenfabrikant". Berlin S, Fichtestr. 2. (Halberstadt $^{20}/_{12}$ 38.) **B:** Darstellung der Seifen, Parfümerien, Cosmetica 67; Industrie d. Fette 78; Handb. d. Seifenfabrikation 87; Handbuch der Parfümerie- u. Toilettenseifenfabr. 91. ()

Deiter, Heinr., Dr. phil., Prf. Aurich, Julianenburgerstr. (Hastenbek $^{20}/_{8}$ 45.) **H:** E. Galotti 86, 2. A. 95; Nathan; Don Karlos 87.

Deiters, Herm., ♆, Musik, Dr. jur. et phil., Prov.-SchulR., GRR. Coblenz, Neustadt 6. (Bonn $^{27}/_{8}$ 33.) **B:** Brahms

80 u. 97; Briefe Beethovens an B. v. Arnim 82. **Bearb.**: Thayer, Beethoven 66|79 III; O. Jahn, Mozart, 3. A. 89|81 II; Abhandlungen zu Hesiod 58, 63, zu d. griech. Mustern 70|81; Verehrung d. Musen 68.

Deix, Arno, s. Bikt. Wolf.

Deken, Agnes Möller v. der, ✎, Nov., Jugendschr., **Uc:** EFISSchwDN. Kopenhagen, Westerwoldgade 86 IV u. Breslau, Zwingerpl. 2 III. (Breslau 5|6 64.) **B:** Haidekind 88; Nach der Natur 89; A. d. Salzbüchse 89; Unser Fritz, Briefe e. btschn Knaben; Briefe einer alten Bäuerin; Dämmerungen; Binzer-Blätter. **H:** Briefbücher III; F. Totensonntag u. Allerseelen; Lerchenlied übern Ackerfelde; Elternhaus. **Uc:** Sven i. Rosengaard; Silberherzchen; Erzählungen v. L. Markman; Meltzer, norweg. Polizeistiftszen. ()

Delbrück, Berth., Sanskrit, klass. Ψ, Dr. phil., o. UP. Jena. (26/742.) **B:** Syntakt. Forschungen (mit Windisch) 71|88 V; Wedische Chrestomathie 74; Altindisches verbum 74; Einleitung in das Sprachstudium 80, 3. A. 93; D. neueste Sprachforschung 85, vergl. Syntax I 93, II 97. ()

Delbrück, Hans, BVB., ✒, Dr. phil., o. UP. **H:** b. „Preuß. Jahrb." Charlottenburg, Kneisebeckstr. 30. (Bergen a. Rügen 11/11 48.) **B:** Leben d. Grf. Neithardt v. Gneisenau 80, 2. A. 95; Nöm. Manipulartaktik 83; Hist. Schriften 86; Perserkriege u. d. Burgunderkriege 86; Strat. d. Perikl. erklärt. d. h. Strategie Friedrich d. Gr. 90.

Delbrück, Kurt, ✆, Roman, Divisionspfarr. Hannover, Lemförderstr. 4. (Stettin 11/3 59.) **B:** Käthchen, N. 87, 2. A. 93; Aus Studententagen, N. 93; Salzburger Volksschauspr. 94; Lydia, Volksstück. 93; Aus d. Franzosenzeit 93; Ueber Todten-Gefilde, Volks-Erz. 96; Paulus uns. Vorbild 97. ()

Delitzsch, Friedrich, Assyriologie, Dr. phil., o. UP. Breslau, Kaiser Wilhelmstr. 105. (Erlangen 3|4 50.) **B:** Studien üb. indogerman-semit. Wurzelverwandtschaft 73; Assyrische Studien, Lesestücke, 4. A. 99, Wörterbuch, Gramm. 89; Prolegomena z. e. neu. heb.-aramäisch. Wörterbuche 86; Gesch. Babyloniens u. Assyriens, 2. A. 91; Entzifferung d. kappadok. Keilschrifttafeln 93; Entstehung d. ält. Schriftsystems od. Ursprung d. Keilschriftzeichen 96.

Delius, Hans, ⚖, Staatswissenschaft, Dr. jur., Landrichter. Cottbus, Bahnhofstr 54. (Versmold, Westfalen 2|12 59.) **B:** Auslieferung flüchtig. Verbrecher 90; Preuß. Vereinsrecht 91, 2. A. 96; Sitzungspolizeiliche Befugnisse d. Behörden 93; Reichspreßgesetz 95. Groschuff-Eichhorn-Delius, Preuß. Strafgesetze 94.

Delius, s. Ludwig Deinhard.

Delman, Gust., s. Gust. Mandl.

Delmar, Axel, s. Axel v. Demandowski.

Delmar, Eva, s. Dela v. Thenen.

Delpy, Gust., ♪, Gelegenh. ✎, ✆, Nov., Red. d. „Cölner Tagebl." Cöln a. Rh. Sachsenring 62. (ebda 11/2 54.) **B:** C. Lied, N. 81; Zerstörtes Glück, Dr. 84; D. Bröhlthal 86; Reise d. Cölner Männer-Ges.-V. 89; Am Sedantag, Bühnenfestsp. 95; An d. Neige des Jahrh., Bühnenfestsp. 97. ()

Demandowski, Axel v. (Pf. Axel Delmar), ✆. Berlin SW, Charlottenstr. 5. (ebda 9/4 67.) **B:** Angla; Mara, O.; Mutter Mila, N.; Ahrensshooper, Vaterl. Sch. 93; Ein treuer Schelm, kom. Oper. 94; Harzmännlein, Weihnachtsmär 95; See, Bauernbr. 95; Louis XVII. 96; Haschisch, Op. 97; Ein Staatsstreich, Sch. 97; 's Lämmchen, hist. Tragikom. 98, 99; Die Aermsten, Dr. 98; Nov. 98; König Drosselbart, Op. 99; Es tagt, Dr. 99.

Dembitzki, Anton Leo (Pf. A. L. Eichmann), ✎, ♪, ✉, OLehrer. Groß-Otschehau, Post Kriegern, Böhm. (Czernowitz 5/9 60.) **B:** Skizzen u. Erz. 88; Feuer u. Licht 96; Kind, hüte dich v. Feuer u. Licht 96; Thätigk. d. deutsch. Feuerwehren Böhmens anläßl. d. Hochwasserkatastrophe am 30. und 31. Juli 1897, 98; Im Dienste der Nächstenliebe, Feuerwehrrauffätze 98.

Dembski, Max, SchG., Red. d., „Tilsiter Ztg." Tilsit, Garnisonstr. 19. ()

Demel-Seebach, Hans (Pf. Hans Seebach), ✎, Nov., ✆, ♪, Red. b., „Alpenheim". Salzburg, Bergstr. 8. (ebda 27/11 72.) **B:** D. Armen i. Fleische, Paradiesgesch. 97; Mittellos, Sch. 98; Wichtelmänner, Sch. 98.

Demme, Edmund, Red. mehr. Fachzeitschr. Leipzig, Südplatz 4. (Deuma 8/1055.)

Demokritos, s. Ferd. Heimann-Orlando.

Demokritos, s. W. Nickel.

Denarius, H. s. Hrch. Schilling. [stark.

Dendrosthenes, Lukianos, s. R. Baumb.

Dénes, Franz, ⚙, Prf., Leutschau. ()

Dengler, Paul, Balneologie, Bürgermeister, Kgl. Badekommissär, Hauptm. a. D. Reinerz, Grafsch. Glatz, Ring 22. (Sagan 27/1 37.) **B:** Gedenkschrift z. 100jähr. Jubelfeier d. Bades Reinerz 69; Bericht üb. die Verwaltung dess. 76, 79, 82, 85; Ueb. d. Schutz d. öffentl. Heilquellen 81; Reinerz 81; D. Notwendigkeit e. Eisenbahnlinie Glatz-Reinerz-Nachod 84. **H:** Verhdlgen d. I—XXVI. schles. Bädertages 71|97.

Denhardt, Rud., VB., PA., FG., Sprachgebrechen, Prf. Eisenach, Reuterstr. 3. (Burgsteinfurt 23/8 45.) **B:** D. Stottern eine Psychose 90; Was ist Stottern u. wie soll es behandelt werden 93; Wahrheit u. Verleumdung i. d. Stotternheilkunde 95.

Denisle, P. Heinr. Suso, (t.), ⚓ u. ✝, ♪, Unterarchivar d. hl. Stuhles. **H:** (m. Ehrle): „Archiv f. Litt. u. Kirchengesch. d. MAlters" 85 ff. Rom, Vatican. (Imst 16/1 44.) **B:** Kathol. Kirche u. d. Ziel d. Menschheit 73;

Geistl. Leben 73, 80; Gottesfreund i. Oberland u. Nikol v. Basel 75; Buch v. d. geistl. Armut 77; Bekehrung Tauler's 79. **H:** Gesch. d. Univ. im Alter 85 ff.; Päpstl. Registerbände b. 13. Jahrh. 86; Specimina palaeogr. Regest. Romanorum Pontific. 88; Chartular. Univers. Paris. I—IV 89/97; Auctarium Chartularii I. II. 94/97; La désolation des églises, monastères, hôpitaux en France vers le milieu du XV. siècle 97. ()

Denk, Aloys, Dr. phil., Prof. u. Real-Gehrer. Mainz, Raupelsweg 14. (ebda $^{30}/_{12}$ 40.) **Bearb.:** Gredy, Gesch. der deutschen Litt. f. höh. Lehranstalten, 7. A. 84; Frhr. v. Ketteler u. d. übrig. Bischöfe d. Minorität als Märtyrer d. Ueberzeugung 75 (anonym); J. v. Görres u. s. Bedeutg f. d. Altkatholiz. 76; Reden v. Bisch. Dr. Peinkens u. Prof. Dr. Friedrich 76; Die „Päpstin" Johanna 77; Eine litt. Fehde zw. Alt- u. Neukatholiken 77; Vademecum für die Feinde uns. staatl. Volksschulwes. 86; Kirchenpolit. Betrachtungen 89.

Denk, Frl. Julie, PA., ✉. Regensburg, Staatsstr. L 17. (ebda $^{15}/_{9}$ 38.) **B:** Wilde Reben, Ged. 93. ()

Denk, V. M. Otto (Pf. O. v. Schaching), Roman, ✠, ✍, Dr. phil., Red. d. „Deutschen Hausschatz" und der „Epheuranken". Regensburg, (Schaching $^{27}/_{6}$ 53.) **B:** Blumen aus dem Gottesgarten, Ged. 71; Liberale Freunde 72; Der Lehrer und die Parteiströmung unserer Tage; Ein Kirchturmknopf, E. 72; Teufel als Schulmeister 72; Immergrün, Ged. 73; Mod. Lindwurm 73; Engl. Fräulein und liberale Logik 73; Kloster und Töchterschule 74; Lauter Lug u. Trug 74; Materialismus in d. Erziehung u. d. Revolut. 74; Blumen u. Disteln, Ged. 75; Ein gefang. Bischof, Erz. 75; Kurfürst Maximilian I. v. Bayern 75; Rußl. u. d. unierte griech. Kirche 77; D. Grausamkeiten d. russ.-türk. Krieges 78; Russ. Barbarentum im Kriege gegen die Türkei 78; Königstochter von Kippen, Erz. 84; Verwälschung d. d. Sprache 87; Grafen von Barcelona, hist. Abhdlg. 88; Firmonhopfer v. Bischofsmais, Erz. 89; Staff. E. Gesch. a. d. bayr. Wald 91; Wucher und Sozialdemokratie, Erz. 91; Klammgeist, Erz. 92; D'Marei v. Brandstätterhof, Erz. 92; Letzte Kugel, Erz. 92; Glockenhof, Erz. 92; Gesch. d. gallo-fränk. Unterrichts- u. Bildungswesens v. d. ält. Zeit bis auf Karl d. Gr. 92; Gesch. d. catalanisch. Litt. 93; Traudl, die Sängerin, Erz. 93; D'Seffleut, Erz. 93; D. Glockenhof, Erz. 94; Zwei Waffenbrüder, Erz. 94; Jennewein, der Wildschütz, Erz. 94; Kreuz u. Ring, Erz. 94; D. verrückte Junker, Erz. 95; Zarentrone u. Sklavenkette 95; Das Mädchen v. Domrémy, Erz. 95; D. Bildnis d. Mutter, Erz. 95; Der Geigenmacher v. Mittenwald, Erz. 95; Der ewige Jude, Erz. 95; Vom Karwendel u. Wendelstein, 2. A., Volkserz. 95; Die Peitsche, Erz. 95; D. Teufelsgrethl, Roman 95; Die Geistertanne v. Hailsberg, Erz. 96; Simba, der Suahili, Erz. 96; D. Prof.'nspep, Erz. 97; D. Mädchen v. Spinges, Erz. 97; Bayerntreue, Hist. Erz. 97; Gesch. aus alter Zeit 97; Gesch. aus dem Volke 97; Waldesrauschen (Gesch. aus dem Volke) 98; Auf Rußlands Eisfeldern, Erz. 98; Der böhmische Feilenhauer, Erz. 98; Aus dtsch. Kaiserzeit (I.: Widukind, d. Sachsenheld), Hist. Erz. 98; D. Bauernkrieg, Hist. Erz. 98; David u. Goliath, Hist. Rom. 99. **Ue:** Leben Dav. Livingstones II 82; Balmes, Briefe an e. Zweifler, 5. A. 91; Balmes, Der prakt. Verstand 94; Forsteneichner, Naturbilder, 2. A. bearb. 94.

Dennert, Eberh., ✍, ⚗, allg. Naturwiss., Apologetik, Dr. phil., OLehrer. **H:** D. Volksuniversallexikons 98 ff. Rüngsdorf b. Godesberg a. Rh., Haus Wigand. (Püterlin b. Stargard $^{31}/_{7}$ 61.) **B:** Vergl. Anatomie d. Laubstengels e. Cruciferen 85; Botan. Hefte II 87; Die Bakterien 87; Protoplasma (m. Wigand) 88; Nelumbium speciosum 88; Parabeln u. d. Natur 88; Moses od. Darwin 90; Gesch. Entwickelung d. Descendenztheor. 90; Naturidyllen 91; Wiederholungsbücher a. Naturu. Erdkunde, 93. 95 IV; Grundriß b. vgl. Pflanzenmorpholog. 94; D. Darwinismus u. s. Einfluß auf d. heut. Volksbewegung 94; D. Pflanze 95, 2. A. 98; D. Aufgaben d. christl. Litt. 95; D. Relig. d. Naturforscher, 1—3. A. 96; Godesberg 97; Hilfsbuch f. Exkursionen 97; D. chemische Praktikum 97; Ill. Katechismus d. Botanik, 2. A. 97. **Ue:** Romanes, Gedanken über Religion 98.

Denninghoff, Bern., ℒ, ⚙, ⚔, Naturwiss., Ingenieur. Wilhelmshaven. (Winsen a. L. $^{26}/_{3}$ 57.)

Denzler, Alb., Elektrotech., Dr. phil., Doz. am eidgen. Polytechnikum. Zürich-Fluntern, Schmelzberg 14. (Zürich $^{8}/_{12}$ 59.)

Deppisch, Carl, (ℒ.), ✍, ⚙, Stdtpfr. Lambrecht, B. (Stalldorf, B. $^{30}/_{7}$ 50.) **B:** D. Gebet 75; Gesch. v. Forst a. d. Hard, 2. A. 78; D. Cyriakuskapelle zu Lindenberg 79; Das St. Nikolauskirchlein zu Neidenfels 82; Denkwürdigkeiten 80/91 IV.

Dequede, Frl. Else v. (Pf. Herbert von Osten), Nov. Görlitz, Blumenstr. 44. (Spremberg $^{28}/_{8}$ 65.) **B:** Kindergeschichten 87; Opfer d. Liebe 89; Schule d. Lebens 90; Fromm u. treu 91; Aus Schloß u. Hütte 92; Durch Sturm u. Klippen 93; Ged. 94; Es waren zwei Königskinder 96.

Dequede, Fräul. Magda von, Jugend-

schriften. Zur Z. Rom, Corso Vittorio Emanuele 287. (Berlin $^{25}/_{10}$ 59.) **V:** Kindergeschichten 88. *

Derblich, Leo, VB., ℞, Dr. jur., k. k. Sekr. der k. k. Fin.-Procuratur. Prag I, Postgasse 38. (61.) **B:** Vorschriften üb. d. Assekuranzwesen 87; Ueber die notwendigen Eigenschaften eines neuen österr. Assekuranzgesetzes 94; Begriff, Umfang u. Quellen d. österr. Versicherungsrechtes 94; Der Lebens-Versich.-Vertrag nach österr. Recht 94; D. öst. Assekur.-Verwalt.-Recht 95; Die Grundlagen d. öst. Assekuranzrechtes 95; Die Gebührenpflicht der Versich.-Gesellschaften nach öst. Recht 95; Das Kirchenpatronatsrecht 95; Versicherungsrechtl. Klagen nach öst. Recht 95; D. Feuer-Versich.-Vertrag nach öst. Recht 96; Der Transport Versi.-Vertrag nach öst. Recht. 96.

Deréger, Alb. v., s. E. B. Zenker.

Derelli, U., s. Lucie Ideler.

Derichs, M., s. Marie Selhorst.

Derlon, Hans, s. Wilh. Arent.

Dernburg, Friedr., BP., Publizist, Red. d. „Berl. Tagebl." Berlin-Grunewaldkolonie, Herthastr. (Mainz $^{3}/_{10}$ 33.) **B:** Span. Bilder 84; Russ. Leute 85; D. Oberstolze, R. 89 II. ()

Dernburg, Heinr., ℞, Dr. jur., o. UP., M. d. H. Berlin W, Markgrafenstr. 50. (Mainz $^{3}/_{3}$ 29.) **B:** Pfandrecht 60/64 II; Gesch. u. Theorie d. Compensation, 2. A. 68; Institutionen d. Gajus 69; Das Vormundschaftsrecht d. preuß. Monarchie, 3. A. 86; Lehrbuch d. preuß. Privatrechts, 4. A. 84 III; Pandekten, 3. A. 92 III. ()

Dernjac, Jos., Kunst, Dr. phil., Kais. Rat, Striptor a. d. Bibl. d. bild. Künste, Erlaucht Graf Harrachscher Galerie-Insp. Wien V, Kettenbrücken 23. (Heilenstein $^{8}/_{3}$ 51.) **B:** Z. Gesch. v. Schönbrunn 85; Die engl. Karikaturisten d. 18. Jahrh. in der Sammlg Graf Harrach 85.

Déry, Fräul. Juliane, Nov., Berlin W., Matthäikirchstr. 11 III. **B:** Hoch oben, N. 90; Ohne Führer, N. 91; Verlobung b. Pignerols, Schw. 91; D. Amulet, L. 91; D'Schand, Sch. 94; Katastrophen, N. 94; Es fiel ein Reif, Dr. 95; D. mageren Kühe, L. 95; Die selige Insel, Idyll 97.

Desfoff, Albert, Litt., Sekretär der Freih. Karl v. Rothschildschen öffentl. Bibl. Frankfurt a. M., Untermainanlage 8 IV. (Wien $^{16}/_{10}$ 65.)

Desfoir, Max (Pf. Edm. W. Rells), Dr. phil. u. med., ao. UP. Berlin W, Köthenerstr. 27. (ebda $^{8}/_{2}$ 67.) **B:** Bibliographie des modern. Hypnotismus 88, 1. Nachtr. hiezu 90; K. P. Moritz als Aesthetiker 89; Das Doppel-Ich 90, 2. A. 96; Psychology. Skizzen 93; Gesch. der neueren dtsch. Psychologie I 94, 2. A. 97.

Destouches, Ernst v., (k.), ♛, ✠, ✓, Genealog., Heraldik, K. Bayr. Archiv R. Geh.-Sekr. i. Geh. Staatsarchiv a. D., Sekr. d. K. B. St. Elisab.-Ordens, Archiv. u. Chronist d. Stadt München, Vorst. d. Stadtarchivs, des Histor. Stadtmuseums u. d. Maillinger-Sammlg. München, Josephspitalstr. 16 III. (ebda $^{4}/_{1}$ 43.) **B:** Aus d. Jugendzeit, G. 66; D. Spitäler zu St. Max u. St. Elisabeth zu München 69; Gesch. d. K. Bayr. Hausritterordens v. hl. Georg 71 u. 89; Urkündl. Beitr. z. Gesch. Münchens 71; Die Stadt München in ihren äußeren Beziehgen z. Univ. 72; Gesch. d. K. Bayr. St. Elisabethenordens 73; Gesch. d. Sangespflege u. d. Sängervereine der Stadt München 74; Gedenkblatt auf d. Säkularfeier des Hof- u. Nat.-Theat. München 78; Münch. Bürgertreue 80; Münch. Schützenwesen u. Schützenfeste 81; Säkularbilder a. Münchens Vergangenheit 84; Gedenkbl. z. Feier d. Einweihung d. neuen Stadtpfarrkirche zu Giesing 86; Bergfeetraum, dr. Dichtg 86; Rotkehlchen, dr. Dichtg 86; Gedenkbl. z. Feier der Grundsteinlegung der neuen St. Anna-Pfarrkirche i. München 87; Ludwig I. von Bayern als Wiederbegründer bayr. Städtechroniken 88; Gesch. des Verbands-Hauses des M. Akad.-Ges. Vereins, ehm. das „Thürlein-Bad" 90; Orlando di Lasso 94; Gesch. d. Histor. Museums u. d. Maillinger Sammlg der Stadt München 94; Vaterlandsklänge a. großer Zeit, Dichtg 95; Die Krone im Rhein, 2. A. 97; D. Bayerlied 97; Abriß d. Gesch. Münchens 98; Fünfzig Jahre Münchener Gewerbegesch. 1848—1898 98; Chronik der Stadt München d. XIX. Jahrhunderts 98.

Destouches, Fräulein Johanna v., ✠. München, Josephspitalstr. 16 III. (ebda.)

Detlef, Hugo, (Meta Detlefsen), Nov., ✓, ✠. Leipzig, Sedanstr. 6. **B:** Auf s. Stelle jed. Mann! Gottes-Treu; Aus eig. Kraft; E. Jahr m. dtsch. Liederklang, 2. A. 89.

Detlefsen, Meta s. Hugo Detlef.

Detlefsen, Sönnich Detlef Fror., klass, Ψ, Dr. phil., GDir. Glückstadt. (Neuendeich, Holst. $^{25}/_{9}$ 33.) **B:** Philolog. Schriften; Ueb. Nationaldenkmäler 87; Gedächtnisrede auf Kais. Wilhelm 88; Gesch. d. Holstein. Elbmarschen 92 II. ()

Detmer, W. ✠, ✓, Dr. phil., o. UP., Jena. ($^{13}/_{4}$ 50.) **B:** Physiolog.-chem. Untersuchungen über die Keimung ölhaltiger Samen u. die Vegetation von Zea-Mays; Wissenschaftl. prakt. Forschungen auf dem Gebiet d. Landwirtsch. 75. ()

Detmold, Georg, ℞, Dr. jur., o. UP. Göttingen, Weender Chaussee 47. ()

Detschy, Serafine, ⌂, Schausp. Berlin W, Courbièrestr. 9b. **B:** D. offiz. Frau. ()

Dettbarn, Albert, VBS., Handels- u. Verkehrswes., ✓, ⚔, ⌂, ✉, Hof- u. Personalnachrichtendnst. Berlin-Moabit NW,

Stendalerstr. 10 I. (Jülich $^{20}/_{10}$ 68.) **V:** C. lust. Schlittenpartie, Hum. 91; Zwei Seelen, Erz. 95.

Detten, Georg v. (k.), ♖, btschew, LGR., Sekr. d. V. f. Gesch. u. Altertske Westf. Paderborn, Domplatz D 116. (Werne $^{9}/_{8}$ 37.) **V:** Prov.-Kreis-Städte u. Landgem.-Ordg Westf. 88, 2. A. 97; Münster i. W., f. Entstehung u. d. Kulturb. seiner 1000jähr. Entwickelung 87; Lob d. Westf. d. MA. 78; Ueb. d. Dom- u. Klosterschulen d. MA. 93; Die Hansa d. Westfalen 97. ()

Detter, Ferdinand, Dr. phil., o. UProfreiburg, Schweiz, Préfecture. ($^{11}/_{1}$ 64.)

Detter, Ludw., LB., ✠, Roman, Nov., Sem.-Lehr. a. Kgl. Lehr.-Sem. Freising. (Kelheim a. D. $^{5}/_{9}$ 67.)

Detto, Albert, ✆, Prof., GOLehrer. Frankfurt a. O. (Seehausen $^{25}/_{12}$ 45.) **V:** Horaz 83; Cornelia, Sch. 88; Fr. Hopf, L. 88; Uebungsstücke nach Cäsar 93. ()

Dettweiler, Peter, ✗, Dr. med., G. San.-S., consult. Arzt d. Heilanst. Falkenstein i. Taunus. (Wintersheim, Rh.-Hessen $^{4}/_{8}$ 37.) **V:** Behandlung d. Lungenschwindsucht in geschlossl. Anstalten 80, 2. A. 84; Bericht über 82 geheilte Fälle von Lungenschwindsf. 86; Behandlung d. Phtise 87; Kochs Verfahren im Verhältn. z. Klimat. u. Anstaltsbehandlung 91; Ernährungstherapie d. Lungenkrankheiten 98.

Dettweiler, Peter, ♖, ♆, Dr. phil., O.-SchulR. u. vortr. Rat im Minist. d. Inn. Darmstadt. (Wintersheim $^{20}/_{2}$ 56.) **V:** Erschließg der Gegenwart aus d. Altert. als Aufgabe d. hum. Gymn. 89; Untersuchgn üb. d. didakt. Wert Ciceronian. Schulschriften 89|92 II; Cicero de officiis, komment. Ausg. 90; Ciceros Briefe nach Auswahl, komm. Ausg. 94, 2. A. 98; Method. u. Didaktik d. lat. Unterr. 95; dto. d. griech. Unterrichts 98.

Detzel, Heinr., (k.), ♛, Pfr. St. Christina b. Ravensburg. (Herbrazhofen $^{8}/_{12}$ 42.) **V:** Christl. Ikonographie 94, 96 II. ()

Deuerling, Andr., klass. ♆, Dr. phil., GRekt. Burghausen, OBayern. (Altenkunstadt $^{2}/_{11}$ 38.) **V:** Ciceros Bedeutung f. d. röm. Litteratur 66; Luctatii Placidi Grammatici glossae 75; Ciceros Rede üb. d. imperium d. Pompejus 84, 5. A. 98. **Umgearb.:** Demosth. Ausgew. Reden, Erklär. v. Sörgel, 5. A. 96, 2. Bdchen, 3. A. 95.

Deulitzdorf, f. Rud. Dietz.

Deussen, Paul, ⛪, Dr. phil., o. UProf. Kiel, Beselerallee 39. (Oberdreis $^{7}/_{1}$ 45.) **V:** Commentatio de Platonis Sophistae etc. 69; Elemente der Metaphysik 77, 2. A. 90, engl. 94, franz. 98; System des Vedânta 83; Sûtras des Vedânta 87; Kategor. Imperativ 91; On the philosophy of the Vedânta in its relations to Occidental Metaphysics 93; Allg. Gesch. d. Philosophie I, 1: Philos. d. Veda b. auf d. Upanishads 94; Zur Erinnerung an G. Glogau 95; Ueber die Notwendigkeit 2c. 95; Jak. Böhme 97; 60 Upanishads, übers. u. erkl. 97; Die Philosophie d. Upanishads 99.

Deutlich, Jerem., f. Max Kalbeck.

Deutsch, Ed. J., (k.), Lehramtskand. f. Realsch., pens. OOffizial d. Kais. Ferd.-Nordbahn, Sozialpol. Wien XII, Ignatzgasse 13. (Kumrowitz $^{12}/_{2}$ 41.) **V:** Führer durch Brünn u. Umg. 65; Die öfterr. Actien-Vereine 66; Die Transport-Unternehmungen in Oesterreich 69; Gedenkblätter an Joseph II. 69; Z. Würdigung d. Ackerbaues d. Kaiser Joseph II 69; Beitr. z. Brünner Arbeiterfr. 69; Zum 25jähr. Reg.-Jub. d. Kaisers Franz Joseph I 73; Die Zusammenkunft Josephs II. mit Friedrich d. Gr. in Mährisch-Neustadt 1770 73; D. österr. Arbeiterfrage i. Lichte d. Gegenwart 82; D. soz. Elend d. Großstädte 85; D. soz. Einrichtung d. Kais. Ferd.-Nordbahn 86; Frz. Riepl, der geist. Gründer der Kais. Ferd. Nordbahn 86; D. Preußen i. Mähren 1866 91; Wien im Dienste d. Nächstenliebe 92.

Deutsch, Ignaz, CC., Red. d. „W. Allg. Ztg. "Wien IX, Wasagasse 4. (Preßb. 44.) ()

Deutsch, Josef, Red. d. „Aerztl. Central-Anzeiger". Wien IX, Sechsschimmelg. 20. ()

Deutsch, Ludwig, artistischer Leiter des Böhmerwaldpassionsspieles. Horitz, Böhmerwald. (Teplitz $^{28}/_{4}$ 48.) ()

Deutsch, Moritz, H: d. „J. Oest. Journal". Wien IX, Hörlg. 13. (Janosás $^{23}/_{10}$ 37.) ()

Deutsch, Rich. Friedr. (Pf. Richard Friedrich), ✆. Wien II|3 Schöllerhof. (ebda $^{27}/_{12}$ 76.) Weib als König, Dr. 96. *

Deutsch, Samuel Martin, ✝, D., ao. UProf. u. Konsistorialr. Berlin NW, Birkenstr. 78. (Warschau $^{19}/_{2}$ 37.) **V:** Synode v. Sens 1141 u. die Beruterklung Abälards 80; Peter Abälard 83. H: Neander, d. hl. Bernhard 89; Weingarten, Zeittafeln und Ueberblicke z. Kirchengesch. 91.

Deutschbein, Karl, ♖, Dr. phil., GProf. Zwickau, Moltkestr. 10. (Groß-Badegast, Anhalt $^{19}/_{2}$ 41.) **V:** Prakt. Lehrg. b. engl. Sprache 75, 18. A. 98; Schlüssel dazu 80, 4. A. 98; Shakesp. Gramm. 82, 2. A. 96; Method. Irving-Macaulay Lesebuch 86, 3. A. 94; Engl. Gramm. 87, 5. A. 97; Systemat. Konversationsschule d. engl. Spr. 92, 2. A. 94; Leitfaden der engl. Spr. 93, 3. A. 97; Oberstufe d. engl. Unterr. 94; Stoffe zu engl. Sprechübungen 97.

Deutschinger, Frz., Theat.-Dir. Wiesbaden, Wörthstr. 2 I. (Wien $^{13}/_{9}$ 34.) **V:** D. Glückspeter; Sturmglocken; Miß Domino.

Deutschmann, E., f. P. Lippert. [ster.

Deutschmann, Ernst, f. Jos. Müllermei-

Deutschmann, Marie (Pf. M. Albert), VB. Giebichenstein, Halle S., Adolfstraße 1. III. ()

Deutz, Jos., (k.), ✠, Jugendschr., Pfarr. u. Dechant, Domkapitular. Kirchrath, Holl. Limburg. (ebda 18/4 31.) **B:** Büchl. v. d. Elternpflichten 88, 90; Wegweiser f. d. christl. Jugd 90, 91, 93, 98; Anleitg z. Betrachtg d. Rosenkranz=Geheimnisse 89; D. hl. Geist 95.

Devantier, T., f. Mathilde Schurz.

Dévay, Franz, Journ., verantw. Red. d. „N. Temesvarer Zeitg." Temesvar. (Benedig.) **B:** Aus dem Gemeindeleben.

Devens, Friedr. Karl, Kult.♛, Dr. jur., Amtsricht. u. Rittm. a. D. Düsseldorf, Cavalleriestr. 17c. (Recklinghausen 19/452.) Das deutsche Roß in Gesch., in Sitte, Sang u. Sage, ill. 98 ff. *

Devidé, Frau Henriette, verw. Jaworek, Märchen u. Nov., Prof. f. Volapük, frz., engl. u. span. Spr. Wien I, Schottenring 4. (ebda 29/4 54.)

Devidé, Thaddäus, ✠, MRed. d. „Chir. Med. Centralbl.", Prof. f. Volapük. Wien I, Schottenring 4. (Reichenberg 11/6 30.) **B:** Essays u. pädagog. Vorträge 84/88; Recht auf Erziehg 90; Heilkunst i. Staate Bellamys 91; Die Stellung d. Frau in d. utop. Zukunftsstaaten; Proben, Prüfungen und Einweihungen in die 7 Grade d. altägypt. Mysterien; Erziehung zum Wohlwollen; Märchen u. Kinderseele; Erziehung z. Arbeit und Arbeitsfreudigkeit; Glühlichter, Vorträge u. Essays.

Deviloff, Paul, s. Jos. Doblhoff.

Dewa, Friedrich, s. Karl Frisch.

Diaconovich, Cornelius (Pf. C. de la Tismana), Polit., Dr. jur. Hermannstadt, Siebenb., Heltauerg. (Dtsch. Bogsan 28/2 59.) **H:** der „Enciclopedia Romána" u. d. Zeitschr. „Transilvania".

Diamand, Joseph, Kritik, Musikschriftsteller u. Kompon. Leipzig. (Lemberg 58.)

Diamantidi, Frau Julie (Pf. Julius Damati), ✪, **Ue:** D. Wien III, Parkgasse 1. (ebda 6/11 70.) **B:** Fata Morgana 97; Spätblüthen 97; Pegasus i. Joche 97. *

Dibelius, Franz Wilh., ✝, OKonsist. R., Stadtsuper., Pastor prim. Dresden, a. d. Kreuzkirche 5 I. (Prenzlau 6/1 47.) **B:** Gottfr. Arnold 73; D. Kindergottesdienst 81; Beitr. zur sächs. Kirchengesch., 12 Hefte 82—98; Einführg. d. Reform. i. Dresden 89.

Di Bertogna, s. Mart. Giugno.

Dicke, Eugen, GDA., ✪. Barmen, Oberbörnerstr. 86. ()

Dickens, s. Hermann Klencke.

Dickinson-Wildberg, Harry L. v., WB., PA. (Pf. Bodo Wildberg), ✠, Nov., 𝒻, Feuill.=Red. der „Deutschen Wacht". Dresden, Holbeinstr. 64 I. (Lemberg 7/8 62.) **B:** Sita; Die Maid v. Mirogh 84, 90/95; Tödliche Triebe 93; Alpennovellen 94, 2. A., d. beid. letzten u. d. Tit.: Höhenluft 96; Hellbunkle Lieder 97.

Dickmann, Otto E. A., Dr. phil., Dir. d. ORealschule. Cöln a. Rh. (Berlin 20/11 43.) Red. d. „Franz. u. engl. Schulbibliothek", Mit R. d. kritisch. Jahresberichts üb. die Fortschritte d. Roman. Philologie v. Prof. K. Vollmöller. **B:** A Treatise on the Origin and Development of the English Language 70; Sheridan, The School for Scandal 73; Maistre Pierre Patelin, essai littéraire et grammatical 75; Longfellow, The Courtship of Miles Standish 76; Boileau, Le Lutrin 76; Scribe, Bertrand et Raton; de Maistre, Le Lépreux de la cit d'Aoste — Les Prisonniers du Caucase — La jeune Sibérienne 77; Oratio de vita Bugenhagii Pomerani, Jubelschrift für die Gelehrtenschule des Johanneums der Freien u. Hansastadt Hamburg zur 350=jährigen Jubelfeier am 24. Mai 79; Modern American Lyrics 80; Esther par Jean Racine 81; Dictionnaire v. Thibaut, 100 A. 83; Das Uebersetzungsbuch aus d. Deutschen ins Französische auf der Oberstufe d. ORealschule 87; Aktenm. Beitr. zur Vorgesch. d. Städt. ORealschule zu Olbenburg i. Gr. 94; **Ue:** Scheffelscher Lieder ins Engl. 86; Shakespeare, The Merchant of Venice 89; Longfellow, Evangeline, 4. A. 96.

Diebitsch, Victor v., K. Sächs. Oberstlieut. a. D. Hannover, Freytagstr. 9. (Celle 13/11 36.) **B:** D. neue Taktik d. Inf. gegenüber der reglementarischen Taktik 76; D. königl. Hannoversche Armee auf ihrem letzten Waffengange im Juni 1866 97. *

Diebolder, Jos., (k.), ⁂, Prof. a. d. Kantonssch. St. Gallen. (Sonthofen 9/5 43.) **B:** Darwins Grundprinzip der Abstammungslehre 89, 2. A. 91. ()

Dieckmann, Bernh., (k.), ⁂, 𝒻, Nov., Pfr. Tomerdingen b. Ulm. (Greven, Westf. 29/4 48.) ()

Dieckmann, Carl, Postwesen, Philatelie, Kgl. OPostassistent. Münster i. W. (Göttingen 6/12 58.) **B:** Postgesch. deutscher Staaten f. einem halben Jahrtausend unt. Berücksichtigg d. Freimarken=Einführg 96.

Dieckmann, Friedr., ♛, ◍, Dr. phil., OLehrer. Osnabrück, Martinistr. 24. (Stade 10/8 58.) **B:** Gottfried III., der Bucklige 85; Ged. 86; Leitfaden b. mathemat. Geogr. 91.) ()

Dieckmann, Reinh., ✉, Dr. phil., Red. d. „Allgem. Ztg." München. **B:** Zuckerprämien 89; Grundbesitzverschuldung 94.

Dieckmann, Wilhelm, Redakt. Hannover, Warmbüchenkamp 2a. **B:** Rechtskunde f. d. detailreisenden Kaufmann, 1. u. 2. A. 97; Die deutschen Privatpost. 98.

Diederich, Benno, klass. Ψ, Essay, Nov., Dr. phil., GLehrer. Blankenese b. Hamburg, Wedeler Chaussee. (Berlin 18/8 70.) **B:** E. Zola, Biogr. 98; Elisabeth von Ru-

männien (Carmen Sylva), Biographie 98.

Diederich, Frl. Erneſtine (Pſ. E. Hainberg), Roman, Nov. Göttingen, Hainholzweg 23. (Rodenberg 14/2 43.)

Diederich, Franz, ✓, Krit., Naturw., ✠, Dr. phil., Redakt. d. „Br. Bürgerztg." Bremen, Düſternſtr. 96. (Hannover 2/4 65.) **B:** Geogr. Verbreitung d. Raben 89, d. Elſtern 89; Du mein Jena, Ep.-Lyr. 89; Anno Neunzig, Ged. 91; Bahnfrei!, volem. G. 91; Hochflut, G. 91; Volksfeſtſpiele, Ged. 93; Städtebuch 94; Die brem. Bürgerſchaftswahlen 96; Bremer Märztage 1848 98. **Ue:** (mit H. Harders): Nieuwenhuys, Die Bibel 92, 2. A. 94; deſſ., Leben Jeſu 93; deſſ., Gottesbegriff 95.

Diefenbach, Joh., (k.), ✝, ✠, Geiſtl. Inſp. d. Dtſchen Ordens-Commende. Sachſenhauſen b. Frkf. a. M., Brückenſtr. 3. (Wirges 25/1 32.) **B:** Chriſtus u. Chriſtent. 77; Leben d. hl. Eliſabeth von Thüringen 84; Hexenwahn vor u. nach d. Glaubensſpaltg 86; Die luth. Kanzel 87; Teufelsaustreibg, Zauberei und Hexenfabeln 93; Die Kreuzzüge 96. **H:** Fortſ. d. Geogr. v. R.-Bez. Wiesbaden, 13.—19. A. ſ. † Bruders Carl D., 19. A. 99; Leuchtkugeln f. Vergangenheit und Gegenwart anläßlich des Guſtav-Adolphs-Jubiläums 94, 3. A.; Zur Reformationsgeſch. der Stadt Frankfurt a. M. von Beda Weber 95; Reformation ob. Revolution? 97; Das Maingebiet des † Bruders C. D., 5. A. 98; Evangel. Zeugniß der ehemals freien Reichsſtadt Frankfurt f. d. Encyclica Leo's XIII. üb. Canſius 97.

Dieffenbach, Gg. Chriſt, ✝, ✠, OPfr. u. GKirchenR. **H:** d. Monatsbl. „Für unſ. Kleinen". Schlitz, Heſſ., Kirchenpl. (ebda 4/12 22.) **B:** Kinderlieder 52, 2. A. 68; Geb. 57, n. A. unt. d. Tit.: Lied u. Leben 79; In deutſcher Frühlingszeit, G. 71; A. d. Kinderleben, G. 73, 3. A. 82, 2. S. 82, 2. A. 83; E. Hochzeitsſtrauß 74, 6. A. 92; Z. Geburtstag 75, 2. A. 77; Glückl. Kinderzeit 83, 2. A. 85; Kinderſchrift. 84, XXX; Fröhl. Jugend 86; Evang.-u. Epiſtelpredigten II; Aus vier Reichen, G. 87, 2. A. 94; Neſthäkchens Zeitvertreib 88; Predigten üb. d. erſte Buch Moſe 88; Paſſionale, Leidensgeſchichte des Herrn 89, 2. A. 91; Ev. Haus-Agende 5. A., 3. ill. A. 98; Ev. Hand-Agende z. kirch. Gebrauch, 3. A. 87; Bibl. Gedichte z. altteſt. Bildern; Wort u. Sakrament, 5. A.; Bibel-Andachten IV; Ev. Haus-Andachten. II. Bd. u. d. Tit.: Aus d. ewigen Heilsbrunnen 96; Evang. Krankenblätter, IV., 5. A.; Goldenes Märchenbuch 89; Ev. Troſtblätter; Küſter-Agende, 2. A. 92; Schul-Agende, 2. A. 92; Chriſtl. Gedenkbuch, 4. A.; Aus Kinderſtube und Gottesgarten 90; Evangel. St. Lucae in 204 Betrachtungen 91; Im Wandel des Kirchenjahres 91; Aus d. Jugendzeit, Kinderlieder m. Mel. 94; Die letzten Dinge, D. Leben u. d. Tode 2c. 96, 2. A. 97. **Ue:** Moore-Abende in Griechenld 46.

Dieffenbach, Ludw., ♞, Dr. phil., Forſtrat. Lich, Oberheſſ. (Erbach 18/11 51.)

Diegel, J. Guſt., Homiletik, Dr. theol., Prof., GKirchenR., Direkt. d. Pred.-Sem. i. Friedberg, Heſſen. (Neuulrichſtein 24/1 28.) **B:** 25 Predigten f. ſ. Eltern, Verwandte u. Freunde, 2. A. 74; Warnung vor Täuſchungen 69; Ueber den Wert des Kirchenbeſuchs 73; Predigt f. Trauerndе 77; Katſchläge u. Texte zu evang. Leichenreden 77; Theol. Wiſſenſch. u. pfarramtl. Praxis 84; Zur Entwickelung und Benennung d. analyt., ſowie der ſynthet. Predigtform in der luth. Kirche Deutſch. 86; Ueb. die rechte Mannigfaltigk. d. Predigt 98. **H:** F. V. Reinhard, Ausgew. Predigten 91.

Diegmann, Heinr. Ludwig, WB. (Pſ. Ludw. v. Rautenkranz), Roman. Morbis, Bez. Erfurt. (ebda 8/8 75.) **B:** Jünglingsträume 94; Erſtlingsfrüchte 97; Wilde Ehen, R. 98.

Diehl, Jul., SchG., Chefred. d. „Magdeb. Anz." Magdeburg, Hohepfortenſtr. 46. (Mainz 6/1 69.) **B:** Luſt, Liebe und Wein, Rheinliederſammlung 92.

Diehl, Karl, ✉, Dr. phil., o. UProf. Roſtock. (Vom 1/4 99 ab: Königsberg i. Pr.) (Frankfurt a. M. 27/8 64.) **B:** P. J. Proudhon, Sein Leben u. ſ. Lehren 88/96 I–I. *

Diehl, Ludw., Nov., Märchen, ✠, Offiz. Ludwigsburg. (Pirmaſens 4/8 66.) **B:** Soldatengeſchichten, 2. A. 97. ()

Diehl, Ludwig Adam, PA., Redakteur. Heidelberg, Bahnhofſtr. 1 III. ()

Diehl, Peter, Jugendbſchr., Lehr. Frankfurt M., Glauburgſtr. 87. (Medenbach b. Dillenburg 3/10 31.) **B:** Schatzkäſtl. f. d. Jug., 4. A. 97; Naturbild. 77; Tierbild. 77; Scherz und Ernſt 77; Erz. a. d. Kinderleben 77; D. deutſchen Kolonien in Südruſtland 77; Deutſche Orthographie 81; Ueb. d. Gebrauch d. Anfangsbuchſtaben 94, 2. A. 96.

Diehl, Wilhelm, ✝ (beſ. heſſ. Kirchen-✠), Lic. theol., Dr. phil., prov. Reallehr. Darmſtadt, Schloßgartenſtr. 63. (Großgerau 10/1 71.) **B:** Erklärung v. Pſalm 47 94; Das Pron. pers. ſuffixum 2. u. 3. pers. plur. des Hebräiſchen 95; J. Geſch. d. Konfirmation 97. *

Diekmann, Rud. (Pſ. Wilh. Rudolf), ✠, Hygiene, Lehrer, **H:** D. „Radfahrerzeitg d. Schutzverband. deutſch. Radfahrer". Berlin N, Reinickendorferſtr. 23. (Rodenthal 6/1 60.) ()

Diel, P. Peter, (k.), SJ., Aſceſe. Valkenburg, Holländ. Limburg, College Ignatz. (Bonn 1/11 46.) **B:** Jeſus, der gute Hirt, Gebetb. 88, 4. A. 93; Das eine Notwendige, Gebetb. 88, 9. A. 98; Töthener Gebets- u. Erbauungsbuch, 28. A. 91; Kl. Cö-

thener Gebetbuch I. Auszug, 7. A. 95, II. Ausz., 2. A. 95; Gebetb. f. Verehrer Mariä, 23. A. 95; Gebet- u. Belehrungsbuch f. d. Bruderschaften von den allerh. Herzen Jesu u. Mariä, 11. A. 91.

Diels, Herm., klass. Ψ, griech. ♿, Dr. phil., GMat, o. UPb., Sekr. d. Akad. d. Wiss. Berlin W, Magdeburgerstr. 20. (Biebrich [18]/5 48.) **V:** Doxographie graeci 79; Simplicius in Physica 82, 95 II; Sibyllin. Blätter 90; Anonymus Londinensis 93; Parmenides 97.

Diemar, Fräulein Adamine v. (Pf. Wi. Marthen), FDS., ✠ Freienwalde|O., Sonnenburgerstr. 12. (Schlawe [28]/11 48.)

Diemer, Frau Hermine, geb. v. Hillern, ✠, Nov. München, Kaiserstr. 4. **V:** Jugendträume, G. 81; D. Skalde, Ep. 82; Um Eid u. Ehre, Nov. 90. ()

Diendorfer, J. Ev. (k.), Kirchenrecht, ✠, D. Prf., Lyceal-Rektor und Bibl. Passau. (Prombach [20]/7 33.) **V:** Vicos Leben u. Ideen; Bauptlichtsfrage bei den sog. organis. Pfarreien in Bay.; Aufhebg. des Jesuitenord. in d. Diöz. Passau 91. ()

Dienes, Heinrich, ✠, ⊙, Telegraphenbeamter. Berlin C, Seydelstr. 32 III l. (Hönningen, Rhein [29]/6 63.) **V:** Posthornklänge, G.; Entgleist, Dr.; Madhava, Tr.; Ritter Schreckensteins Bekehrung, P. 95; Manlius, Tr. 99. *

Dierauer, Johs., Schweizer ✠, Dr. phil. Prf., Bibliothk. St. Gallen. (Berneck [20]/3 42.) **V:** Beiträge zu einer krit. Gesch. Trajans 68; St. Gallens Anteil an den Burgunderkriegen 76; Müller-Friedberg, Lebensbild 84; Gesch. der schweiz. Eidgenoss. 87|92 II; Briefwechsel zw. J. N. Steinmüller u. H. K. Escher von d. Linth 89; Rapperswil u. s. Uebergang an die Eidgen. 92; St. Gall. Analekten 89|98 VIII; G. Jenatsch, 2. A. 96; E. Götzinger 97; Die Befreiung des Rheinthals 98.

Dierke, C., ●, Kartographie, Seminardir., Reg.-u. Schulr. Osnabrück, Kampstr. 20. (Kyritz [18]/9 42.) **V:** Dr. H. Lange, Volksschulatlas 71, 288. A. 98; Heimatskunde der Herzogt. Bremen u. Verden u. d. Landes Hadeln (m. K. Schröder) 80; Schul-Atlas (m. E. Gäbler) 83, 34. A. 98; desgl. 86, 9. A. 97; 21. A. v. Lübens geogr. Leitf. 89. ()

Dierks, Gust., BB., BP., Kultur ✠, Dr. phil. Berlin-Steglitz, Humboldtstr. 2a. **B:** Araber im Mittelalter 75, 2. A. 81; Galilei 77; Litt. Tafeln 78; Soma Psyche 79; Nordgerm. Mythol., 2. A. 79; Entwicklungsgesch. d. Geistes b. Menschh. 81 f.; Mod. Geistesleb. Span. 83; Arab. Ornament 83; Poet. Turniere 84; Nordafrika i. Lichte d. Kulturgesch. 86; D. arab. Kultur im mittelalt. Spanien 87; Helgoland 91; Marokko u. d. deutsch. Interessen 93; E. Jahrh. nordamerik. Kultur 93; Kulturbilder a. d. Ver. Staaten 93; Marokko 94; Gesch. Spaniens 95|96; Deutsch-span. u. span.-deutsch. Taschenwörterbuch 95|96.

Dierenow, f. Frau Jul. Kühne.

Dierkesmann, Joseph, (Pf. Jos. Eberhard), (k.), Volks- u. Jugendschr., Lehrer. Arnsberg, Westf., Prälaturstr. 358. (Sümmern b. Iserlohn, [12]/1 66.) **B:** Schematismus u. Kalender f. kath. Lehrer u. Lehrerinnen Westf. (mit K. Kampe) 97; D. Sohn d. Wilderers, Erz. 97; Leonh. Werner, Erz. 97; D. Erbin d. Heidehofs, Erz. 98. ()

Diers, Frau Marie, Roman, Nov. Berlin-Friedrichshagen, Bregstpromenade 16. (Lübz, Mecklbg. [10]/6 67.)

Dieskau, Marg. v., f. Marg. Schulze.

Diessel, Gerh., (k.), †, Redemptorist. Grulich b. Königgrätz. ([21]/1 45.) **V:** D. Erbe, die Heimat d. Kreuzes 90; D. Arbeit i. Lichte d. Glaubens 91. ()

Dieß-Daber, v., WGehOReg.R. Daber, Post Lupow. **B:** Welche weiteren gesetzgeb. Maßnahmen erheischt d. fortschreit. Niedergang b. dtschen Landwirtsch.? 85. ()

Dietel, Friedrich, Dr. phil., Assistent an d. UBibl. Göttingen. ([17]/8 63.) ()

Dieter, Erich, f. Karl Dieterich.

Dieter, Heinrich, ✠, ✍, **Ue:** FEIL, Hofbuchhändl. Salzburg, Residenzplatz 2. (Berleburg [27]/4 38.) **V:** Von m. Lebensweg 97, 3. A.; A. Radnitzky 93, 6. A.; F. Stelzhamer 94, 7. A.; Junge Liebe 95, 6. A. 98; Sylv. Wagner 96; Heinr. Wallmann 98. **H:** Soldatenliederb. f. d. k. u. k. Heer 82, 8. A. 97; Führer durch Salzburg, Berchtesgaden u. Reichenhall, 13. A. 98; Ein Tag in Salzburg, 11. A. 98.

Dieterich, Albrecht, Altertumsw., klass. Ψ, Dr. phil., o. UProf. Gießen, Bleichstr. 26. (Hersfeld [2]/5 66.) **V:** Papyrus magica 88; Abraxas, Studien z. Religionsgesch. 91; De hymnis Orphicis 91; Nekyia, Beiträge zur Erklärung der neuentdeckten Petrusapokalypse 93; Die Grabschrift des Aberkios 96; Pulcinella, pompeian. Wanddbld. u. röm. Satyrsp. 97.

Dieterich, Julius, ✠, Dr. phil., UDoz. Gießen, Ludwigstr. 12. (Holzhausen [9]/7 64.) **V:** D. Taktik in d. Lombardenkriegen der Staufen 92; D. Polenkriege Konrads II. 95; D. Geschichtsquell. d. Klosters Reichenau 96 ()

Dieterich, Karl (Pf. Erich Dieter), Postrevisor. Stuttgart, Hohenheimerstraße 85 III. (ebda [28]/5 50.) **V:** Württembergs Gesch. v. d. Urzeit z. Gegenw.; Hohenneuffen, In Ruhm u. Glanz 94. ()

Dieterici, Friedr. Heinr., arab. Litt., Dr. phil., ao. UProf. Charlottenburg, Harbenbergstr. 7. (Berlin [6]/7 21.) **B:** Reisebilder aus d. Morgenlande 53; Tier und Mensch 58; Naturanschauung u. Naturphilos. d. Araber i. 10. Jahrh., 2. A. 76; Anthropol. d. Araber 71; Die Lehre v. d.

Weltseele 73; Philos. d. Araber i. 10. Jahrh. n. Chr. 76/79 II; Der Darwinismus 78; Mirjam, R. 87. ()

Dietl, Hroznata Jos., (t.), ✝, Natur ♛, ♅, D., Prof. i. Stift Tepl, Böhm. (Jungbunzlau 7|1 57.) **B:** Naturhist. Arbeiten u. Geb.; D. theol. Hauslehranstalt i. Prämonstratenserstifte Tepl i. Böhm. 93; Feldmarschall Graf Radetzky, Dichtg 96; Altarrede anläßl. e. Vermählgsfeier 96; Ideale Einheit d. Wissenschft., Festschr. 97; D. Kammerbühl b. Franzensbad m. bes. Berücksicht. d. geognost. Verhältn. d. Egerlandes 97; Vor 700 Jahren, allegor. Festsp. 98.

Dietl, Joh., ♅, Nov., histor. Topogr. k. u. k. Hptm., Rechnungsführer. Tepl, Böhm., Stiftsmühle 1. (Hoersin 6|1 27.) **B:** Jutta v. Leuchtenberg, Jagdspiel 94.

Dietlein, Hermann Rudolf, ✠, Rektor a. D. Halle a. S., Fürstenthal 3 I. (Delitz a. Berge 3|3 23.) **B:** Schlacht b. Wartenburg 63; Wegweiser f. den Schreibunterr. 56, 4. A. 95; D. Sprachschüler, 5. A. 80; Des deutsch. Kriegers Heimkehr 71, 2. A. 71; Deutsche Fibel 72, 112. A. 98; Dtsch. Leseb. 73, 20. A. 92; Aus dtsch. Lesebüchern 80, 4. A. 96|97; Dtsche Fibel in Lateinschrift 81, 3. A. 95; Welche Schriftart sollen wir beibehalten? 86; Jll. Fibel mit farb. Bildern 93, 2. A. 97; Anforderungen an den ersten Leseunterr. 94. **H:** Deutsches Leseb. f. MSchulen in 7 T. (m. Schumann) 96, 3. A. 98; Wandfibel in Schreibschrift, 3. A. 98.

Dietrich, Frl. Anna (Pf. Hans Reinicke), GMD., ✪, Nov., ♅. Altenburg, Johannisstr. 30. **B:** Durch die Zeitung, Schw. 91; D. Eis. Ring, Kom. 92; Aehrenkranz, plattd. L. 93; In Rumänien, L. 94; Vermählungsfestsp., Feerie 95; D. Heilsgesch., Drat. 95; Familie Mertens, Bst. 95; Kurf. Joh. Friedr. d. Großmütige, Dr. 96.

Dietrich, Ernst Theod., Finanzw., ℞, OSteuerR. Altenburg, Johannisstr. 30. **B:** Ueb. d. Zustand d. Branntweinbrennereibetriebes i. Saale-Eisenb.-Kreise 47; D. Branntweinfabrikatsteuer 79. **Neubearb.:** Möwes Destillierkunst, Branntwein- und Zuckersteuer-Gesetzgebg., 9. A. 91.

? **Dietrich**, Rich. (Pf. Rich. Nordland u. Dr. Satyr), ♅, Nov., /, Theaterkritik, ▣, Polit. Erfurt, ... (Leipzig.) **B:** Rosen u. Disteln, Ged. 94|95; Stambulow's Tod, polit. Betracht. 95; Aba Negri 95; Auf einsamer Straße, G. 98. ()

Dietz, Aug. (Pf. A. Zeidt; Tempus), /, ♅, Volksschr., Pfr. Straßburg-Mundolsheim. (Barr 29|650.) **B:** Bergstimmen 77; Denkstein 78; Sohn d. Mareiles 80; Zur Feier d. 400jähr. Geb. Luthers 83; Klänge aus d. Elsaß, G. 86; Katastrophe von Zug, Dichtg. 87, 2. A. 90; Gedächtnisreden zu Ehren der Kais. Wilh. u. Friedr. 88; Ernst u. Humor 89; Histor. krit. Beleuchtung d. elsäß. Konferenzgesangbuches 94; Das poet. Kirchenj., relig. G. 95; Die Nußbaumiade, ep. Dichtg 96; 1815, ep. Dichtg 96; Der Antheil d. Geistlichen am Kampf gegen den Alkoholismus 98.

Dietz, Frl. Hedwig, PA., VB., Essays, Nov., Roman, Krit., Polit., Humor. Grauben z, Getreidemarkt 23|24. (Wehlau 6|1 55.)

Dietz, Max, Aesthet., Musik♛, Dr. phil., UDoz. Wien XVIII, Schumanngasse 15. (ebda 6|1 57.) **B:** Gesch. des musikal. Dramas in Frankreich während d. Revol. 85. ()

Dietz, Rudolf (Pf. R. D. v. Doruan; Deulisdorf), ✠, ♅, ◉, ↘, /, ♅, Lehrer. Wiesbaden, Ruhbergstr. 8. (Naurod 22|2 63.) **B:** Heimatkunde d. Reg.-Bezirks Wiesbaden 89, 3. A. 97; H. d. Rheinprov. 90; Bibl. Geschichten f. d. ersten Schulj. 91, 6.—10. Tausend 97; H. d. Prov. Westfalen 94; Tyras, Erz. 94; Hohenzollernfürsten, Lebensbilder f. d. ersten Geschichtsunterr. 95; Kleiner Sängerfreund 95; Schulfeier z. 18. Jan. 96; Aus vergilbten Blättern d. Geschichte d. Stadt Diez 96; Wilhelm d. Gr., Schulfeier u. Lebensbild 97; Wältz, Erz. 97; Tell, Erz. 97; Tannenzweige für den Weihnachtstisch d. Lehrerhauses, Ged. 97.

Dietze, Richard, BP., Red. d. „Post". Dr. phil. Berlin SW, Wilhelmshöhe 21. (Mittweida 4|1 59.) **H:** Eichendorff's Wke 91.()

Dietze-Didier, Ernst, Dr. phil., Polit., Theaterkritik, Essays. **Uc:** DEFISpLat. London, E.C. 45, Fish Hill Street, Monument. (Leipzig 20|8 67.) **B:** Ist Caligula mit unserer Zeit vergleichbar? 93; Roscher 93; Waosen von Milciterne 94: **Ue:** Theuriet, Drei Erzählungen 94; Mywords, Elbe 94; Sueton, Cajus Germanicus. **H:** Aus alter u. neuer Zeit; La Corresp. Polit. Européenne. *

Dietzel, Hein., ▣, Dr. jur. u. phil., o. UP. Bonn. (Leipzig 19|1 57.) **B:** Robbertus 1 86, II 88; Theoret. Sozialökonomik I 95.

Dietz-Lejeune, Alexander, Genealogie, Dr. jur., RA. Frankfurt a. M., Rheinstr. 3. (ebda 30/7 64.) **B:** M. Joh. Hector Dietz 89; D. hess.-darmst. Beamtenfamilie Strecker 93; Frankf. Bürgerbuch 97.

Diez, Hermann, PA., Politik, Aesthetik, verantw. Red. b. „Hamb. Corresp.", Dr. phil. Hamburg, Rappstr. 21 II. (Baiersbronn, Württ. 12|8 66.) ()

Digeon v. Monteton, Ludw. Wilhelm Otto Baron, Roman, Rittm. a. D. Berlin SW, Hornstr. 4 II. (Magdeburg 22|1 22.) **B:** Sänger u. Ritter 49; Kerker v. St. Margaritha 50; Obergespan von Czongrad 54; Popul. Vorlesungen üb. Reiterei 57; Kaufmann u. Aristokrat (Pf. W. Otto); G. Ramstedt; Carmagnole 88; Drei Meilen hinter d. Armee; Sonst u. jetzt; Ob Ankauf, ob Pachtung; Das Verhältnis zwisch. Viehhaltung u. Ackerbau; Kaiserkurie u. Episkopat; Ein

Wort f. Bismarks innere Politik; Betrachtungen üb. d. Katastrophe v. 1866; J. Lehnstuhl v. Sattel; Vergangenh., Gegenw. u. Zukunft der Kavallerie; Anglomanie und Reitkunst I: Reiterpredigten, II: Ursache und Wirkung; Wie entspricht die deutsche Pferdezucht am besten dem Staatsinteresse; Ueber das Erteilen von Reitunterr.; Freimütige Betrachtgen eim. alt. Kavalleristen; Sportplaudereien; Die Mathematik in d. Pferdedressur; Etwas üb. Grundsätze; D. König Lear-Methode i. d. soz. Frage; Ueb. d. Familie Digeon v. Monteton; Ein Wort d. Ueberlegung an d. Agrarier; D. Pferdezucht in Natur u. Kultur 93; Milit. u. polit. Wünsche 95; Ueb. Kunst u. Reitkunst 96; Politik i. d. Armee od. d. stille Kriegsschule 97; Cherchez la femme 98; Unf. Pferde, Heft 4, Ueber Reitinstruktion 2c. 98; Heft 6, Ueber stätische Pferde 98.

Dilgskron, Karl, (k.) ✝, ♔, Redemptorist u. Consultor gen. d. Ordens. Rom, Villa Caserta. (Wien 31/8 43.) **B**: Leben d. ehrw. Gerard Maria Majella 79, 3. A. 94; Gesch. der Kirche U. L. Fr. am Gestade in Wien 82; Waffenrüstung d. christl. Streiters; Konferenzen 82; Heimf. der allerf. Jungfrau Maria 86; Foederis Arca, Maipredigten 83; Leben d. hl. A. M. v. Liguori 87; Predigten üb. d. providentielle Bedeutung der Marienverehrung 87; Lebensb. d. Pater Eichelsbacher 89; J. N. Neumann, Bischof 91. **Ue**: Alois Chanel 91.

Dillinger, Andr., DDeSchG., PA., Red. Wien I, Opernring 23. () [Opernring 23.()

Dillinger, Frau Auguste, PA. Wien I,

Dillmann, Christian v., ✠, ⁂, OStudR., RealGRekt. Stuttgart, Landhaus im Kornberg. (Illingen 30/12 29.) **B**: D. Volksbildung nach d. Forderungen d. Realismus 62; Realgymnasium 84; Mathematik, die Fackelträgerin einer neuen Zeit 90; Astronomische Briefe, die Planeten 92; D. Realgymn. u. die Württ. Kammer d. Abg. 96.

Dilthey, Karl, klass. Ψ, Dr. phil., o. UP. Göttingen. (Biebrich 19/3 39.) **B**: De Callimachi Cydippa 63; Analecta Callimachea 65; Observationes criticae in anthologiam graecam 78; De epigrammatis nonnullis graecis 81. ()

Dilthey, Karl (Julian Werner), Roman, ✓, ⊙, Dr. med. New-York-Brooklyn, 239 Lorimerstr. (Darmstadt 7/8 28.) **B**: Nov. u. Erz. 72; Kutte u. Küraß, dtsch-amerikan. Orig.-Lustspiel 76; Spätherbsttraum, Lustspiel 76. ()

Dilthey, Wilh., ⁂, Litt. ♔, Dr. phil., o. UP. Berlin W, Burggrafenstr. 4. (19/11 33.) **B**: Leben Schleiermachers 70; Einleitg in die Geisteswiss. I 83. ()

Dimitz, Ludwig (Pf. L. Waldeck), ✠, ✓, ♣, HofR., OForstm. i. Ackerbau-Min. Wien VIII, Laudongasse 16. (Laibach 9/9 42.) **B**: Das Wald- u. Jagdwesen unter den Habsburgern 83; Die Jagd in Oesterreich 85; A. d. Liedermappe eines Grünrocks, G. 96; Oesterr. Forstwesen 1848—1888, 90; Feierabend im Forsthause 91; Forste u. Forstwirtsch. a. d. Wende d. 19. Jahrh. 92; D. Motive d. Waldschutzes 93; Jahrb. d. österr. Staats- u. Fondsgüterverwaltung 93 u. 97.

Dimmer, Fritz, Ophthalmolog, Dr. med. o. UP., Vorst. d. Augenklinik. Innsbruck. (Prag 7/11 55.) **B**: Augenspiegel u. ophthalmolog. Diagnostik 87, 2. A. 93; Ophthalmoskop. Lichtreflexe der Netzhaut 91; Beiträge zur Anat. und Physiol. der Macula lutea d. Menschen 94.

Dinckelberg, Hugo (Pf. Hans v. Berge), Nov., ✠, ✓, HofR. Blankenburg a. H. (Magdeburg 20/1 46.) **B**: Lorbeer u. Palmenbl., 2. A. 80; D. Brüder, Nov. 82; Nur frisch gewagt!, Hum.; Spritzfahrt n. W.-Indien; Schwarzbgr Lieder 88; Kriegserlebnisse e. Kaiser Alex. Garde-Grenad. 70/71, 90; Stand u. Wesen d. dtsch. Kriegervereine, 2. A. 91; Instruktionsbuch f. die dtschen Kriegervereine, 5. A. 92; Blankenburg a. Harz, 2. A. 96; Nordlandsfahrt 97; Prinz Albrecht v. Preußen 98.

Dincklage-Campe, Friedr. Frhr. v. (Pf. Hans Nagel v. Brave), BP, Generalleutn. z. D., Nov., ✓, ⚔, ⚓, Rittergutsbes. Im Sommer: Campe, Post Kluse, Hannover, im Winter: Berlin W, Eisenacherstr. 7 II. (Campe 25/7 39.) **B**: Mausfallmarie, R. 92; In schwerer Bö, R. 92; Besiegte Sieger, R. 92; Unter dem Schutze d. Lanzen 93; Zehn Jahre in Gefangenschaft 94; Falsch gepeilt, R. 7. A. 96; Auf Posten, R. 95; In Schnee u. Nebel, R. 95; Baronesz Doktor, R. 95; Helgoland 94; Jagd 94; Kriegserinnergen, Wie wir unser eisernes Kreuz erwarben 95; Anker geschlippt 96; Erbadel R. 96; Zweimal getraut, R. 96; A. d. Mappe ein. Veteranen, R. 97; Waidmannsbrauch u. Jägerart 97; Auf Reitschulen, Ernstes u. Heiteres 98; Seekrank, R. 99.

Dincklage-Campe, Baronesse Klara v., (Pf. E. v. Campe), FG., Jugendschrift. Dresden-Oberlößnitz, Albertstr. 21. (Campe 25/11 29.) **B**: Geschichtenbuch für d. Jugend (m. E. v. Dincklage), 2. A. 83; Sammelsurium 82/83 II; Mariengroschen 85; Durch Jahrhunderte, Ges. Nov. 92; Thekla 98.

Dingeldey, Friedr., ⁂, Dr. phil., o. ThSchPrf. Darmstadt, Grüner Weg 13. (ebda 16/12 59.) **B**: Ueb. die Erzeugung von Curven vierter Ordnung 85; Topolog. Studien über die aus ringförmig geschlossenen Bändern durch gewisse Schnitte erzeugten Gebilde 90. **H**: S. Gundelfingers Vorlesgn a. d. analyt. Geometrie d. Kegelschnitte 95.

Dingelstad, Herm. Jos., (k.), ✝, klass.

Ψ, D., Dr. phil., Bischof. Münster W. (Bracht 2/s 35.) B: De Eurip. Helena 65. ()

Dinger, Hugo, ☙, Aesthetik, Dr. phil., UDoz. Jena, a. Landgrafen 2a. (Cöln b. Meißen 2/7 65.) B: R. Wagners geistige Entwickelung 92; D. Meistersinger 92; D. Prinzip der Entwickelg als Grundprinzip einer Weltanschauung 96.

Dinges, Heinrich, (k.), Ψ, Dr. phil. u. Gl.Lehrer i.P. Darmstadt, Soderstr. 91. (Mainz 27/s 33.) Ue: Nicolini, Pietas, G. 61.

Dingler, Herm., ✍, Dr. med. u. phil., Prof. Aschaffenburg. B: Ueb. d. Scheitelwachstum d. Gymnospermenstammes 82; Flachsprossed. Phanerogamen 85; Bewegg der pflanzl. Flugorgane 89. ()

Dinkler, M., innere ✗, Dr. med., ao. UProf. Heidelberg. (27/4 63.)()

Diplomaticus, s. Moriz Fleischmann.

Dippe, Hugo, Mediz. Litt., Dr. med., Mitred. von „Schmidts Jahrb. d. gesamt. Medizin." Leipzig, Promenadenstr. 12. (Tilsit 21/12 55.) B: Wie stud. man Medizin? 84, 3. A. 96; Innere Medizin 93; D. Vertrauensarzt der Lebensversicherungsgesellschaften 95; Infektionskrankheit. 96.

Dippel, Jos., (k.), ☙, Dr. phil., Pfarrer. Dornach, Bay. (Wittibreut 15/1 40.) B: Versuche e. system. Darstell. d. Philosoph. b. Carol. Bovillus 65; Handb. d. Aesthetik 71; Christl. Gesellschaftslehre 73; D. beiden Grundfragen d. Gegenw. 76; Neue Spiritismus 81, 2. A. 97; Nihilism. 82; Neuere Pessimismus 84; Kathol. Kirchenjahr 89/94.

Dirking, Aug., (k.), ☾, Pfr. Olfen, Westf. (Borken, W. 28/4 44.) B: D. Schelm im Gasthof, P. 77; Siegespalmen, Sch. 83; Er muß Manieren haben 83; Allerseelen-Büchlein 84; Der älteste Junge 85; Bergmanns Feierstunde 86; Wallfahrtsbüchlein zum hl. Kreuz 95, 3. A. 97.

Dirksen, Karl, Niederd. Sprach- u. Dialektforsch., Lehrer. Meiderich, Friedrichstr. 48. (Leer 10/9 50.) B: Ostfriesl. Sprichw. Heft 89/91 II; Meidericher Sprichw. 90, 2. A. 93; Volkskundl. aus Meiderich 94. ()

Dirnböck-Schulz, Frau Jenny (Pf. J. Böck; Köbn v. der Ried), ✍, Roman, Lehrerin. Wien VIII, Breitenfeldergasse 20. (Nikolsburg 4/11 50.) B: D. Emancipierte; Kunst zu lügen, R.; Favianis, R. 94; Juwelen d. Ahnfrau, Erz. 94; Marienritter, ep. Ged. 95; Das versunkene Schloß, Erz. 95; D. Freihof z. Ottaching, R. 98; D. Bergstier, R. 98; D. Töpfer v. Vindomina, R. 99.

Dissel, Karl, klass. Ψ, Germanist, Dr. phil., Prof. Hamburg, Innocentiastr. 32. (Corbach 1/s 57.) B: Der Mythos von Admetos u. Alkestis 81; De Admeto et Alcestide 82; D. sprachreinigende Bewegung im 17. Jahrh. 86; Ph. v. Zesen und die deutschgesinnte Genossenschaft 90.

Disselhoff, Aug. Jul. (Pf. Jul. v. Soest), ✠, ✝, D., Dir. d. Diakonissenanst. Kaiserswerth, Rh. (Soest 24/10 27.) B: Die gegenw. Lage d. Kretinen, Blödsinnigen u. Idioten 57; König Alfr. 59; R. Weisen 60; Die klass. Dichterw. d. Altert. u. M.-Alters in ihr. relig.-sittl. Bedeutung 62; Paulus, 6. A. 95; Gesch. König Davids, 4. A. 73, König Sauls, 5. A. 73; Ruth, 6. A. 85; Jubelbüchl. zu Luthers 400jähr. Geb.Tag, 2.—16. A. 90; Rheinwestfäl. Diakonissenver. 82; Jubilate 86; Gesch. d. preuß. Königin Elisabeth 92; Große Krieg zw. Frankr. u. Deutschland 1870/71, 7. A. 95; Kaiserbüchlein od. Kais. Wilh. I. Lehr- u. Meisterjahre, 4. A. 88; Wegweiser zu J. G. Hamann 71; Diakonissenamt in d. ev. Kirche 70; Christent. u. Kultur 69; Diakon.-Mutterhaus zu Kaiserswerth 93; H. Sachs 75, 3. A. 94; Die weibl. Diakonie 83; L. v. Vinke 93, 3. A. 94; E. Rietschel 94; A. Dürer 94; Wegweiser für Diakonissinnen 95. ()

Distel, E. A. Theod., ♔, ⚒, Kunst♔, Litt♔, Ψ, ⛪, Kirchen♔, ⚔, ♣, Dr. jur., Archiv R. u. Staatsarchiv. Dresden-Blasewitz, Marschallallee 21. (Hainichen 8/1 49.) B: D. Flacianismus u. d. schönburgische Landesschule zu Geringswalde 79; Aus Wilhelm v. Humboldts letzten Lebensjahren 83.

Ditfurth, L. v., s. L. Schmidt v. Ditfurth.

Ditfurth, Theod. v., Genealogie, kais. GO Reg R. Potsdam, Gr. Weinmeisterstr. 65. (Kübbecke 31/7 46.) B: Jungfer Gertrud, Sch. 74; Gesch. d. Geschlechts v. Ditfurt, 89/94 III.

Ditges, Ant., (k.) Pfr., Red. d. „Jahrbüch. d. St. Vincenz-Vereins". Cöln Rh., Cunibertskloster. B: D. Kirche Gr. St. Martin zu Cöln 72; Bilderkreis in St. Martin 85. ()

Dithmar, Gg Theod., ⚔, GO Lehr. a. D. Marburg i. H., Wilhelmstr. 9. (Homberg 10/12 10.) B: Deutsche Historienbuch 51, 2. A. 60; Zur Gesch. d. deutsch. Grammatik 60; H. W. Kirchhoff 67; Aus Marburgs Vorzeit 72; Zahlr. Gelegenheitsged.; Gesch. d. ehemals hess. Rheinfels 98. H: J. Pauli, Schimpf u. Ernst 56.

Dito, s. Elisabeth, Königin v. Rumänien.

Dittenberger, Rud., PN., Lokaldicht., Oekonomierat. Eisenach, Rennbahn 1. (Heidelberg 9/s 43.) B: Carl Alexander u. Sophie, Festspiel, 92.

Dittenberger, Wilh., klass. Ψ, Dr. phil., o. UProf. Halle a. S., Wilhelmstr. 22. (Heidelberg 31/s 40.) B: De ephebis Atticis 63; Corpus Inscript. Atticarum III, 1. 78. III, 2. 82; Sylloge Inscript. Graec. II 83, 2. A. I 98; Inscript. Graeciae septentrionalis I 92; Inschriften aus Olympia (mit K. Purgold) 96. **Neubearb.**: Caesar de bello Gallico, hg. v. F. Kraner, 16. A. 98. ()

Dittmann, Fritz, Red. d. „Würzburger

Gen.-Anz." Würzburg, Weingartenstr. 39. (ebda 4|9 59.) ()

Dittmann, Otto, ✉u. Statist., Dr. phil., Red. am „Brockhausschen Konversat.-Lex.". Leipzig, Pfaffendorferstr. 48 III. (Bad Kösen 23|12 56.) ()

Dittmar, Franz, ♆, ✪, Jugendschriften. Nürnberg, Wurzelbauerst. 25 I. (Schauenstein 29|3 57.) Red. d. „Oberfr. Volkskal.". **B:** C. dtsch. Knabe, Kinderfestsp. 80; Nürnberger Wanderbuch 84, 2. A. 89; Aus der Jugendzeit, Ged. 86; Schutz d. Tieren, Sinnsprüche 87; Blühende Blumen 88; Liebe Gottes ist d. höchste Macht, Weihn.-Festspiel 88; Auf zur Maifahrt 89; Schulstaub u. Sonnenschein, Erz. 90, 2. A. 98; Schulfreude, G. 91; Vaterländ. Ged. 91; Weihnacht im Walde, Festsp. 92; Heinr. v. Offerdingen, G. 93; D. Kindes Weihnachten in Sang u. Klang, G. 94; Wallenstein i. Altdorf, Sch. 94; In Nürnbergs Mauern, Erz. 95; Gesch. uns. Vaterl. d. Kindern erzählt 95; Ball. u. poet. C. 96; Bayr. Dichterbuch 96; Alt-Kulmbach, Sch. 96; 400 Ausflüge um Nürnberg, 2. A. 97; Neues Dichteralbum 97.

Dittmer, Frau Minna (Pf. Marg. Werner), Frauenfrage. Hamburg, beim Eppendorfer Baum 13. (Hamburg 18|10.) **B:** Maria, Leg.; Naturkinder, G.; Essays üb. Frauenfrage; Zeitfrage in fünf Bildern; Durch Mitteilung zum Verständnis, durch Verständnis zur Zufriedenheit, philosoph. St. 88; Ein Hamborger Froenverein, dram. Ged. 89; Philo-Sophia od. Weisheitsliebe, Lebensweisheit 89; Sophrosyne, Erz. 89; Elfriede, M. 91. ()

Dittrich, Ad., ⚔, Kriegs♛, 𝒻, Landwehrhptm. Wien XVIII, Hameaustr. 34 I. (Prag 4|1 29.) **B:** Erinnergen a. Mainz 58; D. österr. Armee im letzten Kriege 68; D. Verlobte d. Junkers, R. 82.

Dittrich, Frz., (t.), Kirchen♛, D., o. UProf. Braunsberg, Ostpr. (Thegsten 26|1 39.) **B:** Dionysius d. Gr. 67; Observation. quaedam de ordine naturali et morali 69; De Tertulliano christianae veritatis regulae contra haereticorum licentiam vindice 77; Regesten u. Briefe v. Contarini 91; G. Contarini 85; Abriß einer Lehre d. Erziehung u. d. Unterrichts, 2. A. 90; Miscellanea Ratisbonensia a. 1541, 92; Nuntiaturberichte Giovanni Morones v. dtschen Königshofe 1539, 1540 92. ()

Dittrich, Max (Pf. Fritz Horn u. Fritz Schmidt), Sch G., Fg., ⚔, 𝒻, ♛, ♆. Dresden-Löbtau, Prinzeß Louisenstr. 1 I. (ebda 10|6 44.) **B:** Deutschlands Held. im Kampfe gegen Frankr. 71; Erinnerungsblätt. a. d. kgl. sächs. Armee 1870|71; Beim Regim. d. Prinzen Friedr. Aug. 1870|71; Parlament. Almanach f. d. Königr. Sachs. 72; D. Feldzeichen d. kgl. sächs. Armeekorps 82; General v. Fabrice 84; N. Führ. brch Meißen 85; Eine Fahrt ins Böhmerland 86; Dtsche Soldatental. 87; Mobile Mannschaft, 12 Soldatengesch. 88; König Albert u. s. Sachs. im Felde 49, 66 u. 70|71 88, 3. A. 97; Kaiser Wilhelm u. s. letzte Lebenstage 88; Kaiser Friedr. III. 88; Sachsens Königshaus 89; Kloster Altzella 89; Führ. d. Elsaß-Lothr., i. d. Vogesen und zu den deutsch-franz. Schlachtfeldern 89; Prinz Georg 89; Armeefest in Dresden 89; Graf Moltke 89; Der deutsch-franz. Krieg 70|71 90, 50. A. 93; Fürst Bismarck 90; Meine Schulzeit in Chemnitz 91; Staatsmin. Gen. Graf Fabrice 91; Marion d. Franzosenmädch., Schw. 91; Helden u. Führ. d. dtsch. Volks im 19. Jahrh. 92; Die Feier d. 50-jähr. Militärdienstjubil. d. Königs Albert v. Sachsen am 22.|23. Okt. 1893, 3. A. 93; Prinz Friedr. Aug. Herzog z. S. 94; Dtsche Heldengräber im Reichslande 95; Gedenkblätter deut. Waffenruhms aus d. Kriege 70|71, 5. A. 95; Tageschronik des deutsch-franz. Kriegs 70|71, sowie der Kämpfe m. d. Pariser Kommune 96; König Albert u. Prinz Georg, die erst. Generalfeldmarsch. aus d. Königshause Wettin 96. **H:** Gottes Wort im Hause, Predigten u. Dichtungen; (mit P. Staberow): D. gold. Handwerk I: Schuhmachergewerbe 94; (mit Fr. Hähnel u. E. Schurig): D. große Bismarckbch 96; (m. Cl. Zschäckel) 98; König Albert (Jubel-) Abreiß-Kalender; König-Albert-Gedenkblätter 98; (mit Ludwig Hamann) Militär- und Kriegskal. für 1899.

Dittrich, Ottmar, Ψ, Dr. phil., ✪, **Ue:** EFIR., Red. am Bibliograph. Institut. Leipzig-Reudnitz, Rathausst. 41. (Wien 12|11 65.) **B:** Ueb. Wortzusammensetzung, I. Teil, 1898. **Ue:** Bourget, Physiologie d. mod. Liebe; Bret Harte, Nov.; Bellamy, Nov.; Kennan, (Zeltleben in) Sibirien; Turgenjeff, Neuland 2c.

Dittrich, Paul, Dr. phil., o. UP., Deutsche Univ. Prag, Krakauergasse. ()

Dix, Arthur, Journalist, 𝒻, Sozialpolitik. Köln b. Oliva, Westpr. **B:** Sozial-Moral, Kriminalpolit. Aufs. 98; Die Völkerwanderung von 1900 98; Wurzeln der Wirtschaft 98; Der Egoismus (mit anderen) 99. **H:** Musenalmanach Deutsch. Studenten (m. R. Zabel u. Köhler-Haußen) 98.

Dix, Frz., ♆, Dr. phil., Mädchenschul-Direkt. a. D. Leipzig, Grassistr. 26. (Zeulenroda 5|2 40.) **B:** Die Tugendliche Gesellschaft 1619, 77; Dtsch. Lesebuch f. d. Oberklassen höh. Mädchensch. 84; Deut. Lesebuch für höh. Mädchensch. 88, Ausg. B. 95; Gesch. d. Schulbibel 91|92; Neuere Gesch. d. Schulbibel 98.

Dobbert, Edu., ✪♛, Dr. phil., Prf. a. d. Hochschule f. d. bild. Künste u. a. d. technischen Hochschule. Charlottenburg,

Hardenbergstr. 37. (St. Petersburg $^{25}/_{3}$ 39.) **B:** Dramat. Versuche 65; D. monumentale Darst. d. Reformat. durch Rietschel u. Kaulbach 69; Darstellung d. Abendmahls durch d. byzant. Kunst 72; Stil Niccolo Pisanos u. dessen Ursprung 73; Wiederaufleben des griech. Kunstgeistes 76; Chr. D. Rauch 77; Beiträge z. Gesch. d. ital. Kunst geg. Ausgang des MA. 78; Handzeichnungen v. G. Schadow 86; G. Schadow 87.

Dobbert, Frln. Emilie, Jugendschr., Privatlehr. Elbing, Junkerstr. 7. (ebda $^{19}/_{3}$ 61.) **B:** Was braven Kindern gefällt 92; Frohe kleine Gäste 92; Im Bilderhaus 93; Aus sonnigen Tagen 94; Lustiger Reigen 94; Am Strande 94; Der Kinder Zaubergarten 95; Familie Fangemaus 95; Unsere Kleinen auf Reisen 95; Buntes Allerlei 96; Immer Rundum 96; Schnipp-Schnapp-Schnurr 97; Fröhliches Leben 98.

Dobbert, Frl. Friederike. **Ue:** E, Privatlehr. Elbing, Junkerstr. 8. (Grunau $^{23}/_{2}$ 55.) **Ue:** Childe Harold 93; D. Jungfrau vom See 94; Smiles Werke, Auswahl 94/95; Macaay, Liebesbriefe eines Geigers 95; P. Loti, Islandfischer 97; Thackeray, Jahrmarkt d. Lebens 98.

Doberentz, Otto, ♛, Germanistik, Dr. phil. Naumburg a. S., Gr. Jakobsstr. 26. (ebda $^{26}/_{11}$ 56.) **B:** Länder- u. Völkerkunde in d. Weltchronik v. Rud. v. Ems 80. ()

Doberenz, Marie, s. Marie Eberlein.

Dobernig, Jos. Wolfg., DDeSchG., PA., **H:** u. Red. d. „Freien Stimmen", M. d. öster. Abgh. Klagenfurt. ()

Dobert, Paul, SchG., PA., BP., Hauptredakt. v. „Vom Fels zum Meer". **H:** v. „Frauenerwerb". Cannstatt, Badstr. 33. (Boltenhagen $^{20}/_{7}$ 60.)

Doblhoff, Jos. Frhr. v. (Pf. Paul Deviloff od. Chillonius), Roman, Nov., ✆, ✉, Kultw. Salzburg, Westbahnstr. 4. (Wien $^{25}/_{10}$ 44.) **B:** St. Gotthard einst u. jetzt 79; Kunst u. Liebe, N. 79; Montblanc 80; V. d. Pyramiden z. Niagara (Menzione onorevole Venedig) 81; Pfade d. Weltverkehrs 81; Wissenschaft auf dem St. Gotthard 82; Luckmanier-Paß und das Kloster Disentis 82; Eine Maifahrt a. d. Gotthard-Trace 82; Bathybius, ein Club Gaudeamus (Satyren u. Parodieen) 82; Auf d. Trümmerfelde v. Aventicum 83; Bregenz ein Emporium 83; Medusa, Sch. 84; Julia Festilla, R. 85; D. letzten Camilli, Dr. 85; In Berg u. Wald, Ged. 86; Aus d. Capua d. Geister 86; Cancionero 87; Erzählungen a. d. Schweiz 87; Halt? Grenzzoll-Idylle 87; Zorahaida, ep. Dichtung 88; Lucendro 88; Tantalus, R. 88; Heiny v. Realy, Volksdr.; Jahreszeiten d. Liebe, Ged.; Zur Hebung des Fremdenverkehrs in Salzb.; Thiemo v. Salzb., Hist. R. 91; Chicago 93; Beiträge z. Quellenstud. Salzb. Landeskunde 93/95; Erz. aus Salzb. Stadt und Land 94; Kunstpflege u. Vandalismus 94; Durch die Kunst, L. 94; Frondeurs, L. 94; In d. Kreide, Schw. 94; Crematorien u. die Columbarien d. Neuzeit 95; Wasserringe, G., n. F. III 97. ()

Dockeler, Ignaz, s. Rob. Kien.

Docži, Ludw. v., ✆, Hof- u. Minist.-R., Preßleiter i. k. u. k. Ausw. Amt. Wien IX, Währingerstr. 16. (Debenburg $^{30}/_{11}$ 45.) **B:** D. Kuß, L. 78; Letzte Liebe, Sch. 87; Carmela Spadoro, N. 90; M. Szechy, Sch. 91. **Bearb.:** Bozdech, Tragödie d. Menschen 92. ()

Dodel (früh. Dodel-Port), Arnold, ✍, Dr. phil., o. UP. Zürich IV, Rigistr. 60. (Affeltrangen $^{16}/_{10}$ 43.) **B:** Jll. Pflanzenleben 83; Biolog. Fragmente 85; K. Deubler 86 II; Moses oder Darwin, 7. A. 97; Aus Leben und Wissenschaft 93, 3. A. 97; Biolog. Atlas der Botanik 93.

Dodel, Frau Luise (früher L. Müller), Dr. phil. Zürich IV, Rigistr. 60. (Hirschfelde-Sachsen $^{29}/_{10}$ 63.) **B:** Vergleich. Anatomie der Blumenblätter 93.

Döbeli, Marie (Frau Dr. Huber), ✉, Nov., Skizzen, Red. d. „Schweiz. Frauenheim". Zürich V, Feldeggstr. 80. (Grindelwald $^{23}/_{2}$ 68.) **B:** Schlichte Weisen, G., 3. A. 98.

Döbeln, Ferd. v., s. F. Kießling.

Doebner, Eduard, ✍, bef. Orts♛, Schuldirekt. u. Sekr. d. Henneb. altertumsf. Vereins. Meiningen, Markt 11. (ebda $^{25}/_{8}$ 52.) **B:** Gast- u. Unterkunftshäuser i. alt. Meiningen 93; M. Mauritius Karoli, der 1. Henneb. Superint. in Meiningen 95. ()

Doebner, Rich., ♛, Dr. phil., Staats-Archivar u. Archivrat. Hannover, Wiesenstr. 22. (Meiningen $^{18}/_{4}$ 52.) **B:** Urkundenbuch d. Stadt Hildesheim 81/96 VI. ()

Döderlein, Lud., ♆, Dr. phil, ao. UPrf. Straßburg i. E., Akademiegebäude. (Bergzabern $^{8}/_{3}$ 55.) **B:** Die japan. Seeigel I 78; (m. Steinmann): Elemente der Paläontologie 90. ()

Döhler, Emil, ♗, Dr. phil., Direkt. d. Augustaschule. Cottbus. (Lichtenst.-Callenberg $^{2}/_{8}$ 59.) **B:** D. Angriff Buckinghams auf d. heroisch. Dramen 87; Coup d'oeil de la littér. franç. 89, 5. A. 96; An Historical Sketch of Engl. Lit. 90, 4. A. 96; Dessau und Umgebung 91.

Doehler, Gottfried (Pf. Fritz Hoelder), BP, ✆, ✉, ♪, Dr. phil. **H:** d. Jahrbuches „Unser Vogtland". Greiz i. V., Oststr. 21. (Kleingera $^{25}/_{5}$ 63.) **B:** Vugtlaenner Liebde 84; Lyrische Dichtgen 89; D. Pflicht, Sch. 90, 2. A. 92; Im Zukunftsstaate, L. 92; K. L. Riedel und seine Schriften in vogtl. Mundart, Studie 93; Heidelbg. Tagebuch u. a. Ged. 93; Ged. 96.

Dölger, Kaspar, PA., Redakt. d. „M. Neuesten Nachr.". München, Lindwurmstr. 23 I. (Sulzbach a. M. $^{1}/_{8}$ 50.) ()

Döll, Emil, ▣, ⚓, Dr.phil., Dozent a.d. Handelsfachschule u. ○Lehrer a. d. öffentl. Handelslehranst. Leipzig, Funkenburgstr.16.(BadReimannsfelde b. Elbing $^{24}/_{5}$ 50.) **B:** Eugen Dühring 93; Das Schicksal aller Utopien od. sozialen Charlatanerien u. das verstandesgemäß Reformatorische 97; Wie erwirbt sich selbstthätig auf dem kürzesten Wege der junge Kaufmann eine echte und abgeschloss. Bildung? 93, 2.A.94; Sammlg. kaufmänn. Druckvorlagen 1. u. 2. F. 87, 6. A. 98.

Dölle, Paul, Red. d. „Bresl. Morgenztg". Breslau, Kreuzstr. 44a. ()

Doetter, Corn., Naturw., ▲, Dr.phil., o. Up. Graz, Schubertstr. 7. (Arroyo, Westind. $^{16}/_{9}$ 50.) **B:** D. Bestimmung d. Mineralien durch d. Mikroskop 76; 11 gruppo delle isole Ponza 77; Die Vulkane der kapverdischen Inseln 81; Von den Capverden zum Rio Grande 84; Allg. Chemische Mineralogie 90; Edelsteinkunde 93. ()

Dölzig, Anna, s. Anny v. Treskow.

Doempke, Gust., ✍., Musikref. der „Königsb. Hartungschen Ztg." Königsberg, Pr., Bergplatz 15 III. (Barten, Ostpr. $^{15}/_{1}$ 54.) ()

Doenges, Willy (Pf. Willy Ed=Soneg), PA., SchG., Kultur= u. Litt., Nov., ⁄, litter. u. ästhet. Kritik, Red. am „Dresdener Journal". H: d. Monatsschr. „Für die kleine Welt". Dresden=A., Karcherallee 7. (Schaan $^{20}/_{12}$ 66.)

Dönitz, Fr. Prf. Martha, ⁄, **Ue:** japan. Unterh.=Litt. Berlin=Steglitz, Lindenstr.27.($^{26}/_{6}$48.) **B:** Ausfremd. Welt, Erz. 80. ()

Doepkemeyer, Otto, ♆, Lehrer a. d. Real= u. Landw.=Schule. Herford i. W. (Arrenkamp, W. $^{16}/_{7}$ 58.) **B:** Ernstes und Heiteres, Ged. 94. [Bülowstr. 18. (*)

Döpler, Frl. Mary, BB. Berlin W,

Dörffel, Alfred, Musikwiss., Dr. phil., Bibliothek. d. Stadtbibl. Leipzig, Petersktrichhof 5. (Waldenburg i. S. $^{24}/_{1}$ 21.) **B:** Gesch. d. Gewandhauskonzerte 84. ()

Dörffel, Edmund, BB., PA., Sprachwiss., ⁄, ◉, ♛, Korrektor, Dr. phil. Leipzig, Schenkendorfstr. 33. (ebda $^{10}/_{10}$ 53.) **B:** J. F. Cyrist 78. H: Briefwechsel Lessings mit Eva König 95.

Dörffel, R., s. Reinh. Gerling.

Dörflas, Otto, s. O. E. T. Wittich.

Dörfler, Franz (Pf. F. Schalken), Naturw., GP. i. R., H: u. Red. d. „Naturfreund". Wien VII, Löwenburggasse 3. (Iglau $^{30}/_{6}$ 48.) **B:** Hilfstafeln z. Mineralogie u. d. Lehrbuch f. Mittelschulen 78, 3. A. 85; Leitfaden der Mineralogie 82, 4. A. 92; Wien, die billigste Stadt 94; Erlebn. e. österr. Schulmannes 96, 2. A. 97; Nonnen, Krankenschwestern, k. k. Sozialdemokratie 98.

Dörholt, Bernh., (k.), Dogmat., Akad. Doz. Münster, Westf., Horsteberg 19. (Bockum $^{23}/_{1}$ 51.) **B:** Die Lehre v. d. Genugthuung Christi 91; Ueb. d. Entwickelung d. Dogma und den Fortschritt in d. Theol. 92; D. Taufsymbolum d. alten Kirche nach Ursprung u. Entwickelung, I. Gesch. d. Symbolforsch. 98.

Döring, Aug., ⚓, Dr. phil. Prf., GDir. a. D., U.=Doz. Berlin=Großlichterfelde, Bismarckstr. 1. (Elberfeld $^{3}/_{2}$ 34.) **B:** Shakesp. Hamlet 65; Joh. Lambach 75; Kunstlehre d. Aristoteles 76; Begriff d. Phil. 78; Grundzüge d. allg. Logik 80; Philos. Güterlehre 88; Pädagogik 94; Ueb. Raum und Zeit 94; Lehre des Sokrates 95; Hamlet 97.

Döring, Carl, Bürgerschullehrer. Meißen, Sachs., Rauhenthalstr. 20. (Zell, Baden $^{16}/_{8}$ 56.) **B:** Kaiserbüchlein 87; Mitverf.: Theorie u. Praxis d. Aufsatzüb. 88 III, I 2. A. 93; D. Stenographie i. ihrer Bedeutung f. d. Lehrerstand 88; Bismarck i. Königr. Sachsen 90; Anleitg. z. Wiederholg uns. Sprüche 93; Dr. Zeibig 95. ()

Döring, Frl. Emilie (Pj. Chr. Schlosser, nur f. d. Drama), BB., ♛, ○, ⁄, Frankfurt a. M., Fichardstr. 40. (Mannheim.) **B:** Hellas 76; Lehrb. d. Gesch. d. alten Welt 80/81 II; König Philipp, Tr. 81; Aus Frankfurts Vergangenheit 93.

Döring, Karl, ○, Roman, Redakt. der „Berliner Gesellschafts= und Vereinsztg." BerlinN, Schwartzkopffstr. 5 I. (Paris $^{28}/_{11}$ 67.) **B:** Berliner Skizzen 96. *

Döring, Karl Heinrich, Musikpädagog., Prof. am Konserv. Dresden, Joh.=Georgen=Allee 5 III. (ebda $^{4}/_{7}$ 34.)

Döring, Oscar, Kunst= u. Litt.=♛, Dr. phil., Privatgel. Wernigerode a. H., Große Lindenbergstr. 5. (Königsberg, Pr. $^{5}/_{5}$ 58.) **B:** Beiträge z. älteste. Gesch. des Bistums Metz 86; Des Augsburger Patriciers Philipp Hainhofer Beziehungen zu Herzog Philipp II. von Pommern 84. ()

Döring, Wilh., ⚓, Navigationslehrer. Leer, Bergmannsstr. 2 b. (Hannover $^{27}/_{4}$ 25.) **B:** Befrachter 77, 3. A. 85; Nautischer Kal. 78—90; Vor dem Seeamte 81; Seemann u. sein Beruf 83; Feuer i. Schiff 88; Wetterkundige Navigateur, 2. A. 88, Nachtr. 97; D. Blaue Junge, Das Loth 90; Nautischer Briefsteller 90; Anweisg z. Führung des Schiffstagebuchs (mit E. Kruse) 94; Emden und Borkum 94.

Dörler, Adolf Ferdinand, Tirol. Volks= u. Landeskde, stud. phil. Graz, Schillerplatz 5. (Zell a. Ziller $^{30}/_{5}$ 73.) **B:** Sagen aus Innsbrucks Umgebung 95; Führer d. das Zillerthal 97; Alt Hohenems (Pf. Gg. v. Vögel) 97.

Dörmann, Felix, s. Felix Biedermann.

Dörpfeld, Wilh., ▲, Archäol., Dr. phil., u. jur., Prf., I. Sekr. d. kais. d. sch. Archäol.

Inst. Athen, Phidiasstr. 1. (Barmen $^{26}/_{12}$ 53.) **Mith:** Tiryns (m. Dr. H. Schliemann) 85; Bericht üb. Ausgrabungen in Troja (m. demf.) 91; Ausgrabungen z. Olympia (m. Curtius, Adler u. Treu) 81; Olympia (m. demf.) 92 II; Das griech. Theater (m. E. Reisch) 96. **H:** Troja 93. ()

Dörr, Friedr., Dr. phil. Berlin-Friedenau, Sponholzstr. 14. (Schleswig $^{30}/_{4}$ 31.) **B:** Christabend 56, 2. A. 57; Griech. Liederschatz 57, 2. A. (u. d. T. Hellas) 70; D. Reim b. d. Griechen 57; Auf Kindesbeinen 60; Krieg gegen Frankreich 70|71 71 III; Suchet, so werdet ihr finden, Schw. 88. **H:** Plattdütsche Volkskalender 58, 59, 60; Plattd. Volksbok 69 (anon.)

Dörr, Gustav, **BB.** Frankfurt a. M., Rotlinstr. 1 III. (*)

Dörr, Jul., plattdeutsche Erz., Roman, Rendant. Freienwalde a. O. (Prenzlau $^{28}/_{6}$ 50). **B:** Bärbchen 86; Platt Land und Lüd; I. de Göberschlächter, II. Druppen vör'n Schnuppen 88|89; Blumen v. Brünnlein zu Freienwalde 92.

Dörr, Viktor, ✒, Dr. phil., ⌂Lehrer. Montigny b. Metz, Vacuinièrestr. (Kirchheimbolanden $^{1}/_{2}$ 58.) **B:** Ueber das identische Verschwinden der Riemannschen ζ-Funktion 83; Ueb. Anschauung u. Logik i. d. ✒ 85. [Kreisbl.“ Budweis. (*)

Dörre, Wilhelm, Red. des „Budweiser

Doerßbach, Ant., **Ue:** REFI, Wissenschaftl. Journalistik, Dr. phil. Berlin W, Lützow-Ufer 12. (Ilmenau $^{4}/_{9}$ 55.)

Dörwald, Paul, Ψ, ✠, Dr. phil., ⌂D. Lehr. Ohlau, Schl. (Friedland i. M. $^{9}/_{5}$ 59.) **S:** Hauptregeln d. hebr. Syntax f. Gymn. 89; Ovid-Präparation für Untertertia 90; Herodot, Schulausg. 93; Die Formenbildungsgesetze d. Hebräischen 97. ()

Dohm, Frau Hedwig, Sch G., ⌂, Frauenfrage. Berlin W, Thiergartenstr. 19. (ebda $^{20}/_{8}$ 33.) **B:** Gesch. d. spanischen Litteratur 67; Frauenfrage: Der Frauen Natur u. Recht, 2. A. 93; Dramatische Arbeiten: Vier Einakter und drei vieraktige Stücke (mit H. Herwig); Novellen u. Romane: Frau Tannhäuser, N. 89; Plainair, N. 91; Wie Frauen werden, N. 93; Sibilla Dalmar, N. 96.

Dohrn, Anton, Ψ, Prf., GReg.-R., Vorst. der zoolog. Station i. Neapel. (Stettin $^{29}/_{12}$ 40.) **B:** Ursprung der Wirbeltiere u. das Prinzip d. Funktionswechsels 75; Monogr. d. Pantopoden d. Golfs v. Neapel 81; Stud. z. Urgesch. d. Wirbeltierkörpers 82|91 XVI. ()

Dolberg, Ludwig (Pf. Amosis; L. L. Ludwig), Rentner. Ribnitz, Steinstr. 82. (Schwerin $^{4}/_{4}$ 33.) **B:** Die letzten Tage d. wend. Rostock 84; E. Küstenwanderung v. Warnow bis Wustrow 85; D. St. Marienkirche d. ehem. Cistercienser-Abtei Doberan u. ihre Kunstarbeiten 93. ()

Dolfe, f. Ad. Lewin.

Dolff, A., f. Adolf Flachs.

Doll, Franz (Pf. Joh. v. Kreuzen), (k.), Journalistik, H: d. „Sodalencorrespond.“ Wien VII|2, Schottenhofgasse 3 u. 1, Sonnenfelsgasse 21. (Atzgersdorf, NÖe. $^{6}/_{3}$ 51.) **B:** Ein Buch der Weltgesch. 78; Kathol. Volkskal. f. d. österr. Monarchie. ()

Doll, Karl Wilh., ✝, D., Prälat, Dek. d. Hofpfarrei. Karlsruhe, Bad. (Niefern $^{10}/_{9}$ 27.) **B:** Osterfeier, Pred. 69; Konfirmandenstunden, 11. A. 93. ()

Domanig, Karl, (k.), DDr Sch G., GDA., ✍, ⌂, Dr. phil., Kustos a. d. kunsthist. Hofmus. (Münzsammlg). Wien I. Burgring 5. (Sterzing, Tirol $^{3}/_{4}$ 51.) **B:** Parcivalstudien 78/80 II; Der Klösenaere Walthers v. d. V. 89; D. deutsche Privatmedaille der ält. Zeit 93; A. Scharff 95; Porträtmeb. des Erzhauses Oesterr. 96; Dichtungen: D. Tyroler Freiheitskampf, dram. Trilogie: Vorspiel u. I. (Brant d. Utlds; Speckbacher) 95, II. (Straub) 85, 3. A. 86, III. (A. Hofer) 97; Abt v. Fiecht, Erz. 86, 3. A. 95 (norw. 96); Gutsverkauf, Dr. 89; Kl. Erz. 93; D. Fremden, R. 98.

Domanski, Walther, Erz., Parr. a. D. Danzig, Westpr., Straußgasse 13. (ebda $^{2}/_{12}$ 60.) **B:** Heil. Berge, Pred. 89; A. Danzigs Vorzeit, Erz. 91; Ein Christuskopf, R. 95; Aus d. Reformationszeit 98.

Domaszewski, Alfr. v., klass. Ψ u. alte ♛, Dr. phil., o. ÖUP. Heidelberg, Leopoldstr. 35. (Temesvár $^{30}/_{10}$ 56.) **H:** Hygini Gromatici liber de munitionibus castrorum 89. ()

Dombrowski, Raoul Ritt. v., ✉, ✓, Essays, ♆, Jagdkunde. Wien III|2, Hörnesgasse 20. (Prag $^{3}/_{6}$ 33.) **B:** Harmvolle Lieder, harml. Gedanken 68; Urproduktion u. Industrie 69, 2. A. 70; Rehe 76; Edelwild 77; Aus d. Tageb. ein. Wildtöters 77; Vademecum f. Jäger 78; Fuchs 83; Splitter, Aphorismen 84; Chronik d. Jagdbeute 85; Waldbrevier 85; Geweihbildung d. europ. Hirscharten 85; Wildpark 85; Gebote f. d. Waidmann 86; Jäger, Naturgesch., Jagd 2c. 86; Allg. Encyklopädie d. ges. Forst- und Jagdwiss. 86; Ungereimte Waldpoesie 88; Kulturschutz und Wildgehege 97. ()

Doménigg, Karl, ✓, ♛, Touristik, Fremdenverkehrswesen, Red. des „Südtiroler Tagebl.“ (Bozner Ztg.) Bozen, Bahnhofstr., Lagerhaus. (Laibach $^{2}/_{6}$ 67.) ()

Dominicus, f. Johs. Böhme.

Dominicus, Frl. Ida, Roman, Nov., ✓, Stiftsdame. Charlottenburg, Spandauerstr. 10. (Coblenz $^{11}/_{9}$ 37.) **B:** Rhein. Mädchenleben 71; Historische Bildnisse 72; Frauenart, II.; Loreley 77; Errungen 85; Vor der Auferstehg, R. 94.

Domino, f. Hugo Klein.

Dommer, Ardy v., Dr. phil. Marburg,

a.d.L.(Danzig $^{9}/_{2}$ 28.) **B**: Elemente d. Musik 62; Musik.Lexikon65; Handb.d.Musikgesch., 2. A. 78; Autotypen der Reformationszeit 81/85; Lutherdrucke88; Marburg.Druck92.

Dommershausen, Christ., ✍, Red. Coblenz. (ebda $^{18}/_{11}$ 53.) ()

Donalies, Hans, BVP., Dr. phil., Red. d. „Berl. Tagebl." Berlin SW, Wilhelmstr. 14. *

Donat, Frau Else v., ✎, Nov. Meisenbühl b. Oberkirch, Baden. (Goldberg in Schles. $^{10}/_{5}$ 57.) () [Burgstr. 4.]*

Donath, F., GDA., ✪. Spremberg, **Donatus**, Franz, s. Luise Peterson.

Don Fligelio, s. Joseph Fligl.

Donner, Josef A., DDeSchG., ThSch.-Prf. Wien VIII, Blindengasse 18. (*)

Donop, Lionel v., Kunst🖌, Dr. phil., Prf. Berlin W, Maaßenstr. 32. (Detmold $^{28}/_{7}$ 44.) **B**: Ausst. d. Werke v. Chr. Wilberg 82; A. Dreßler, A. Lier, C. Neureuther u. A. Eybel 83; K. Graeb, O. Günther, A. Berg 85; L. Burges, G. Lüderitz 85; W. Camphausen, Th. Kotsch 85; Farbige u. getönte Bildwerke 85; Verz. der Gräfl. Raczynski'schen Kunstsign i. d. Nat.-Gal. 86; C. von Pilotty, C. Spitzweg, Fr. Voltz 86; G. Meyer v. Bremen, R. Schick, K. Haussmann u. A. Behrendsen 87; C. G. Pfannschmidt 88; A. Begas u. W. Riefstahl 88; Die Wandgemälde der Casa Bartholdy u. d. Nat.-Gal. 89; Radierungen v. B. Mannfeld 90; Ed. Bendemann 91; W. Gentz und C. Steffeck 91; Osc. Wisniewsky 91; F. Geselschap u. s. Wandgem. i. d. Ruhmeshalle 91; R. Stauffer-Bern 91; H. Baisch u. L. Bockelmann; Br. Pigiheim 95; Graf St. v. Kalckreuth; Ad. Menzel 95; Bilder aus d. Leben Karls d. Gr., Fresco-Gem. im Rathhaussaale zu Aachen 95; Katalog der Vereinigung b. Kunstfreunde für amtl. Publikationen der Nat.-Galerie. ()

Dopffel, Herm., Kirchen🖌, Dr. phil., Dekan. Geislingen a. St., Württemb. (Mergentheim $^{13}/_{12}$ 51.) **B**: Kaisertum und Papstwechsel unter den Karolingern 89.

Doppelbauer, Franz, (t.), Homiletik, D., Dr. jur., Bischof v. Linz. (Waizenkirchen $^{21}/_{1}$ 45.) **H**: Rudigiers geistl. Red. u. Hirtenschreiben 86/88. ()

Dorenwell, Kl., GLehr. Hildesheim, Wörthstr. 14. (Beyenrode $^{14}/_{12}$ 44.) **B**: Dtsche Haus im Schm. d. Poesie 2c., 3. A. 85; Welt d. Kleinen 81; Charakterbilder a. dtschen Gauen 2c. I 84; Niedersächs. Volksbuch 84 f. II; Häusl. Erquickungsstunden 85, 2. A. 90; Glaube, Liebe, Hoffnung 93. ()

Dorfeld, Carl, ✠, Dr. phil., GLehrer. Gießen, Ludwigsplatz 6. (Offenbach a. M.

Doris, s. Isidor Strauß. [$^{14}/_{3}$ 61.)

Dorn, Egon, s. Jacob Kohn.

Dorn, Franz, ✍, Humor, Direkt. des Wintergartens. Berlin N, Friedrichstr. 111. (ebda $^{28}/_{3}$ 55.) **B**: Chronik d. Samtbrüder 98. (*)

Dorn, Friedr. Ernst, ∩, Dr. phil., o.UP. Halle a. S., Paradeplatz 7. (Gutstadt, Ostpreußen $^{27}/_{7}$ 48.)

Dorn, Fräul. Käte (Rosa Springer), christl. Erz., Jugendlitt., ✎, Nov. Waltersdorf bei Löbau. ($^{17}/_{4}$ 66.)

Dorn, Leo, s. Constantin Brunner.

Dorn v. Marwald, Alex. Ritt., CC., ⚿, Dr. jur., ✪: d. „Volksw. Wochenschrift". Wien XIX, Hauptstr. 58. (Wiener-Neust. $^{9}/_{2}$ 38.) **B**: D. nat. Ausstellg in Konstantinop. 64; Pflege u. Förderg d. gewerbl. Fortschr. in Württ. 68; Aufg. der Eisenbahnpolit. 74; Kriegsmarine u. Volkswirtsch. i. Oesterr. 85; Wirtsch. Wert des Geschmackes 86; Die Seehäfen d. Weltverkehrs 90—92. ()

Dornblüth, Friedr., ✗, Naturkunde, Dr. med., Arzt. Rostock i. M., Apostelstr. 13. (Plau i. M. $^{31}/_{7}$ 25.) **B**: Sinne d. Menschen 67; Ursachen u. Verbreitungsweisen der Cholera 60; Anleitung zum Gebrauche des Seebades 64; Schule d. Gesundheit, 2. A. 83; Gesundheitspflege in Haus u. Familie 88; Gesundheitspfl. d. Kindes 88; D. Gesundheitspfl. d. Schuljugd 92; Hygiene des Turnens 97. **Bearb.**: Johnston, Chemie 82, 2. A. 87. **Ue**: Bouchut, die Todeszeichen 50.

Dornblüth, Otto, ✗, ✍, **Ue**: F., Dr. med., Nervenarzt, ✪: „Nerztl. Monatschrift". Rostock, Friedrich-Franzstraße 92. (Rostock $^{19}/_{3}$ 60.) **B**: Hygiene d. geist. Arbeit 90, französ. 91, poln. 92; Kompendium der inneren Medizin 92, 4. A. 99, ital. 94, russ. 94 u. 96; Wörterb. d. klinisch. Kunstausdrücke 93, 2. A. 99; Kompendium d. Psychiatrie 94; Behandlung d. Geisteskranken in Krankenhäusern 95; Gesunde Nerven 96, 2. A. 97; Klinik d. Neurosen I 96; Kochbuch f. Kranke 97; D. geist. Fähigkeiten d. Frau 92; Die Arzneimittel d. heut. Medizin 98; **Ue**: Cullerre, die Grenzen des Irreseins 90; Chatelain, d. Irresein 90; Liebeault, d. künstl. Schlaf 91; Bouveret, Neurasthenie 92.

Dorner, Aug., ⁂, ✝, D., Dr. phil., o.UP. Königsberg i. Preuß., Königsstr. 83 a. (Schiltach, Baden $^{12}/_{5}$ 46.) **B**: De Baconis philosophia 67; Augustinus, s. theolog. Syst. u. s. relig.-philos. Anschaug 73; Ueb. d. Prinzipien d. Kantschen Ethik 75; Schelling, z. Erinner. an s. 100jähr. Geburtstag 75; Predigten v. Reiche Gottes 80; Kirche u. Reich Gottes 83; D. Andenken v. J. A. Dorner 85; Menschl. Erkennen 87; Das menschl. Handeln, philos. Ethik 95. **H**: D. J. A. Dorner, System d. christl. Sittenlehre 85; Briefwechs. zw. H. L. Martensen u. J. A. Dorner

Dorneth, J. v., s. J. v. Hilpeden. [ner 88.

Dornfeld, B., s. Victor Sabarth.

Doroschkin, Alfred, Redakt. d. „Badeblatt u. Wochenblatt". Karlsbad. ()

Dorr, Robert, Dialektdichtg, Dr. phil., OLehr. Elbing, Junkerstr. 42. (Fürstenau in Westpr. 4/9 35.) **B:** Twischen Wissel on Nocht, G. 62; D. deutsche Krieg i. J. 1866 67; Shakesp. De lostigen Wiewer v. Windsor, en't Plattdietsche ämersätt 77. ()

Dorstewitz, Richard, chem.-pharmaz. Fachwissensch., Chef. Red. der „Drogisten-Ztg.", Sekretär d. D. Drogisten-Verbandes. Leipzig, Arndtstr. 16. (Riesa a. E. 10/7 64.) **B:** Lehrgang f. d. Vorbereitung des Drogisten-Lehrlings a. d. Gehilfenprüfung 93, 2. A. 96; Liederbuch für Drogisten 94, 2. A. 98; Der Drogist 97. ()

Dorum, R. D. v., s. Rud. Dietz.

Dory, M., s. Marie Forinyak.

Dost, Otto, ✠, Dr. phil., Real OLehrer. Plauen i. V., Bergstr. 38. (Kühnhaide 7/8 47.) **B:** Pädag. Lockes i. Zusammenhang m. s. Philos. 77; D. Didaktik b. neuer. Pädagogik im Zusammenhang mit der Unterrichtstheorie J. Lockes 84; Albert v. Sachs.-Coburg-Gotha 87. ()

Dotzler, P. Arsenius, (Ps. Franz Linden), (k.), OSF. Jugendschr., ✝. Hammelburg, Bayern. (Wernberg 3/11 68.) **B:** Der hl. Joh. Berchmans 90; Die Tiere i. d. christl. Legende, 70 Erz. 91; Gehet zum heil. Antonius 96, 4. A. 98; Der sel. Theophilus v. Korte 96, 2. A. 97; Der Terziar auf d. päpstl. Stuhl 97, 2. A. 97; Die Oelbergandacht zu Dietfurt 97; Heil. u. sel. Kinder, 10. A. 98; Der Ingolstädter Meßbund 98.

Doubberck, Frau Pauline, geb. Zander, Märch., Jugendschr., Roman. Spandau, Neuendorferstr. 72. (Neustrelitz 15/8 51.) **B:** Die Karthäusernelke, Erz. 96; Jugendlust, ges. Kinderschr. 98.

Doutrelepont, Jos., ✠, Chirurgie, Dermatologie, Dr. med., Geh. Med.-Rat, o. HonPr., Dir. d. Klinik für Hautkranh. Bonn, Fürstenstr. 3.

Dove, Alfr., ♛, Dr. phil., o. UPr. Freiburg, B. (Berlin 4/4 44.) **B:** II. Bd. d. Biogr. Al. v. Humboldts 72; Doppelchronik v. Reggio 73; Forsters u. Humboldts 81; Dtsche Gesch. i. Zeitalt. Friedr. d. Gr. u. Joseph II. 83 I; Kais. Wilhelms gesch. Gestalt 88; Nationalprincip in der Weltgesch. 90; Caracosa, R. 93; Ausgew. Schriftchen 98. **H:** der Rankeschen Werke 87/90.

Dove, Karl, Dr. phil., ◉, UDoz. Berlin NW, Albrechtstr. 22 H II. **B:** Das Klima des außertrop. Südafrika 88; Kulturzonen von Nordabessinien 91; SW.-Afrika, Kriegs- u. Friedensbilder 96; Dtsch-SWAfrika, Wissenschaftliche Ergebnisse 2c. 96; Vom Kap zum Nil 98.

Dove, Rich. Wilh., ⚖, Dr. jur., o. UPr., GJustizR. Göttingen. (Berlin 27/2 33.) **B:** De jurisdictionis ecclesiasticae apud Germanos Gallosque progressu 85.

Bearb.: (mit Prf. Kahl) Aem. L. Richters Lehrb. d. kath. u. ev. Kirchenrechts 86. ()

Dozetti, Kela, s. Ed. Ackermann.

Drach, Em., ⌂, Hofschaufp., Dir. des Münchn. Schauspiel-Hauses. München, Findlingstr. 4. (Heidelberg 8/9 55.) **B:** Herz. Ulrich, Tr. 86; Moira, dr. Dchtg. 90. ()

Drache, Clemens, ♆, /, Bürgermeister a. D., RA. Bautzen, Sachs. (ebda 30/9 57.) **B:** Dämmerstunden, G. 87; Dur und Moll, G. 97. ()

Drachenfels, Adele v., s. K. Bruch-Sinn.

Dräseke, F., ♛, Komp., Prf., Hofr., Lehr. a. Konserv. Dresden, Albrechtstr. 20. (Coburg 7/10 35.) **B:** Anweisung z. kunstger. Modulieren 76; Beseitigung des Tritonus 82; Lehre von d. Harmonia 84, 2. A. 86.

Dräseke, Joh., Kirchen♛, D., Dr. phil., GProf. Wandsbeck, 2te Marienstr. 7. (Havelberg 30/12 44.) **B:** D. Ueberlieferung b. 3. philipp. Rede d. Demosthenes 74; M. Tullii Ciceronis et Ambrosii episc. Mediolan. de officiis I, III inter se compar. 75; Quaestio critica de Demosthenis oratione Philippica III 76; Quaestionum Naziazenarum specimen 76; Quaestionis atque interpretat. Horatianae specimen 79; Brief an Diognetos 81; Gesf. patrist. Untersuchg 89; J. Rist als kais. Hof- u. Pfalzgraf 90; Apollinarios v. Laodicea, nebst Anhang; Apollinarii Laodiceni quae supersunt dogmatica 92; Zum Streit üb. d. Mitteldinge im 17. u. 18. Jahrh. 97.

Dragendorff, Hans, Kunst♛, ao. UProf. Basel. (*)

Draheim, Hans, klass. Ψ, Dr. phil., Prf., H: u. Red. d. „Wochenschr. f. klass. Philologie". Berlin-Friedenau. Schmargendorferstr. 21 I.

Drammer, Josef, (k.), D., Rekt. Neuß. (Bonn 25/9 51.) **Ue:** P. Agostino da Montefeltro, Conferenzreden; Wahrheit, 5. A. 92; Christl. Wahrheiten, 4. A. 92; Kathol. Wahrheiten, 4. A. 92; Glaube u. Liebe, 3. A. 90; P. Monsabré, Conferenzen: I. D. künftige Leben, 2. A. 90, II. D. and. Welt, 2. A. 90; D. Versuchung, 2. A. 92; Parabeln d. Heiles 94.

Dransfeld, Fräul. Hedwig, (k.), Epik, ♆, ⌂, /, Lehrerin. Werl, Westf., Ursulinenkloster. (Hacheney b. Dortmund 21/2 71.) **B:** Ged. 93; Das Grafendorli, R. 97; D. gute Ton für d. heranwachs. Jugend 97; Weihnachtsfeier in Schule u. Haus 97; Nach harter Prüfung, R. 98; Wie das Grafendorli glücklich wird, R. 98; Buch d. Wünsche 98.

Drapala, Theod., DDeScHG., Handel, Buchhaltg, ✉, Sozialpolit., Handelslehr., H: b. „Zeitschr. f. Buchhaltg". Wien VI, Kopernikusgasse 9. (ebda 20/7 61.) **B:** Die Buchhaltungslehre i. ihr. wissensch. Pflege 89.

Drasche, Anton, Dr. med. u. chir., o. UProf., HofR., SanitätR. Wien I, Wollzeile 4. (Lobendau 3/4 26.) **B:** Mediz. Wke. ()

Drathen, Adolf v., Gartenbau, ⚷, ✓, ♣, Chef. d. Kölner Baumschulen u. d. Gartenbauschule. Köln b. Elmshorn. (Elmshorn $^{26}/_{2}$ 64.) ☆: Leitf. b. schönsten Obstsorten.

Drees, Heinrich, deutsche Litt. d. MA., ⌂, Dr. phil., Oberlehrer. Wernigerode, a. H. (Münster i. W. $^{21}/_{6}$ 57.) ☆: Der Gebrauch der Epitheta im altfrz. Rolandsliede 83; Die polit. Dichtung d. dtsch. Minnesinger seit Walther v. d. Vogelweide 87; Die poet. Naturbetrachtung in d. Dichtgn der dtsch. Minnesinger 87; Festsp. Walther v. d. Vogelweide, König Philipps Herold 95, H. Sachs 95; Die Zollern u. d. Evangelium 96; Wilhelm d. Gr. 97; Fridericus Rex i. Soldatenliede 97; Vom großen Markgrafen zum großen Kaiser 98.

Dreesen, Adelbert, ☤, pens. Mittelsch.-Lehr. Freudenthal b. Apenrade. (Apenrade $^{26}/_{10}$ 28.) ☆: Perlen a. Schles. Sagenschatz 73; Junker Vigo 90; Märchen 90. ()

Dreger, Aug., Lokal♔, ✓, GRechnR. Potsdam, Viktoriastr. 56. (Mechow $^{13}/_{9}$ 27.) ☆: Berufswahl im Staatsdienste 73, 5. A. 96; Zivilversorg.-Berechtg. b. Militäranwärt. 84; Tagegeld, Reise- u. Umzugskosten i. d. Marine 84; Gewährung der Tantieme i. d. Zivil-, Milit.- u. Marineverwaltung 85. ()

Dreger, Wilh., Kassen- u. Rechngswesen, GRechnR. Potsdam, Ebräerstr. 10 (Mechow $^{27}/_{1}$ 25.) ☆: Entwurf e. Instr. zur Verw. der Kassen d. Straf- u. Gefangenanstalten 68; Entw. e. Instr. z. Anfert. u. Justifikat. d. Jahresrechn. d. vorbezeichn. Anst. 69; D. Preuß. Kassen- u. Rechn. Wesen 78; I. Nachtr. 82, II. Nachtr. 84, 2. A. 94; Taschenb. f. d. Mitgl. d. Landgendarmerie 79; Die Spezial-Baufonds 91. *

Dreher, Eugen, SchG., Naturwiss. u. ⁂, Dr. phil., (weil. UDoz. Halle). Berlin W, Linkstr. 33|34 I. (Stettin $^{21}/_{1}$ 41.) ☆: Die Kunst i. ihrer Beziehung z. Psychol. u. Naturwiss. 74, 3. A. 78; D. Darwinismus u. s. Stellg in der Philos. 77; Ueb. Wahrnehmen u. Denken 79; Ton u. Wort mit Bezugnahme auf b. Musik-Dr. R. Wagners 80; Beitr. zu einer exakten Psycho-Physiologie 80, z. unsf. mod. Atom- u. Molekular-Theorie auf krit. Grundlage 82; Der Darwinismus u. s. Konsequenzen in wissensch. u. soz. Bezieh. 82; Ueber den Zusammenhang d. Naturkräfte 84; Ueber den Begriff der Kraft mit Berücksichtigung des Gesetzes von der Erhaltung der Kraft 85; Natur- u. Kunstgenuß 87; D. Hypnotismus 89; Die Physiologie der Tonkunst 89; Ueb. d. Causalitätsprinzip der Naturerscheinungen 90; Physiol. Studien 90; Gährungen u. ansteck. Krankheiten mit bes. Berücks. d. Kochschen Heilverfahrens bei Tuberkulose 91; Der Materialismus widerlegt 93; Kraft u. Materie u. das Erhaltgsgesetz beider Prinzipien 93; Grundzüge einer Gedächtnislehre; Grundzüge d. Aesthetik d. musikal. Harmonie auf psychophysiol. Grundlage 94; Grundlage d. physik. Welt 96; Untersuchungen üb. d. Theorie d. Magnetismus, den Erdmagnetismus u. das Nordlicht (m. Dr. Jordan) 98.

Dreher, Konr., Hofschauspieler u. Dir. d. Schlierseer Bauerntheaters. Schliersee. (ebda $^{30}/_{10}$ 59.) ☆: Lustige Jagd 82; Schußzeit 87; Kirchweih, G. 90; Herrgott sanmir Leut 91; D. ew. Premier 92; Münchner Originale 94.

Dreher, Theod., (k.), Religionswissensch., D., Dr. phil., Domkapitular. Freiburg Br. (Krauchenwies $^{5}/_{6}$ 36.) ☆: Lehrbuch d. kathol. Religion f. OGymn. 80, V. 7.—13. A. 97; Leitf. f. Religionslehre 88, 3.—4. A. 90; Elementarkatechesen 90, III, 2—3. A.; Kathol. Christenlehre f. Sexta, Quarta, Quinta 91; Tagebuch Friedrichs v. Hohenzollern 87; Kl. Hebr. Grammatik, 2. A. ()

Dreibach, Dr., s. Heinr. Samson.

Dreier, Albert, (k.), Aszetik, Pfr. Hugstetten, Baden. (Freiburg, B. $^{18}/_{9}$ 28.) ☆: Flores Indiae, 86, 2. A. 92; Inniger Anschluß an Gott v. Albertus 87; Das göttl. Leben v. P. Eusebius 88, 2. A. 92; Alleingespräche d. Seele mit Gott 89; Goldkörner 89; Buch d. ewigen Lebens v. P. Eusebius 90, 2. A. 92. ()

Drenckhahn, Otto, Ψ, GDir. Mühlhausen, Thür. (Antlam $^{19}/_{12}$ 37.) ☆: Leitfad. z. lat. Statistik 84, 3. A. 90; Lat. Stilistik 87, 2. A. 96; 30 lat. Abiturient.-Extemporalien, 3. A. 91; Aufg. z. lat. Stilübgn 89.

Dreßbach, Ewald, ✝, Pfarr. Halver, Westf. (Pettseifen $^{3}/_{1}$ 54.) ☆: Pro domo 86; Protest. Sekten d. Gegenwart 87; Ueberblick üb. d. Kirchengesch. 88; Wegweiser zur Seligkeit 90; Was läßt sich im Rahmen d. Kirchenordnung z. Lösung d. sozial. Frage thun? 90; Vornehm u. Gering 92; Festpredigt z. Kirchweihe 92. ()

Dreßler, Johann Ev., (k.), Reb. Bilin, Böhmen. (Sollenau $^{31}/_{12}$ 58.)

Dresdner, Alb., SchG., ♔, Theater, ⚲, Dr. phil., Mith. u. Red. d. „Allg. Korresp. für Berlin-Halensee, Kronprinzendamm 5. (Breslau $^{1}/_{6}$ 66.) ☆: Kultur- u. Sittengesch. d. ital. Geistlichkeit im 10. u. 11. Jahrh. 90; Regesten zur Gesch. d. dtschen Juden im MAlter (mit Dr. Aronius) 90.

Dresemann, Otto, (k.), ✓, Lokal♔, Dr. phil., Red. d. „Köln. Volksztg.“ Cöln a. Rh. (Crefeld $^{28}/_{11}$ 60.) ☆: Jakobskirche in Aachen; Reiseführer f. Holland, Belgien. ()

Dresler, Arthur (Ps. Georg A. Albert), ethische u. hum. Nov., ♔. Berlin-Friedrichshagen, Scharnweberstr. 23. (Berlin $^{7}/_{11}$ 63.)

Dressel, Carl, s. Clara Dressel.

Dressel, Frl. Clara (Ps. Carl Dressel), SchG., Nov., ✓. Hannover, Lärchenstr. 1.

(Stettin 26/10 50.) **B:** Ilse Severin, R. 97 u. a.

Dressel, Heinrich, Kunstꝛc, Dr. phil., Prf., Direkt. Assistent b. d. Kgl. Museen. Charlottenburg, Herderstr. 14 II. ()

Dressel, Ludwig, (k.), ▲, ☽, SJ., Prf. Valkenburg, Holland. (Waldburg 3/10 40.) **B:** Basaltbildung 66; Geognost.-geolog. Skizze d. Laacher-Vulkangegd 71; Quimica esperimental inorganica 73; Estudio sobre las aguas minerales del Ecuador 76; Belebter u. unbelebter Stoff 83; Lehrbuch der Physik 95.

Dreves, Guido Maria (Pf. Ulrich v. d. Uhlenhorst), (k.), Hymnologie, ꝛc, mittellat. Litt., SJ. Wien XIII, Lainzerstraße 138. (Hamburg 27/10 54.) **B:** Stimmen durch d. Lenz, G. (pf.) 81; E. Wort z. Gesangbuchfrage 84; O Christ, hie merk' 85; D. Hymnen Joh. v. Fenstein 86; Kränze ums Kirchenjahr 86; Stimmen der Vorzeit 88; Archaismen im Kirchenliede 89; Petri Abaelardi Hymnarius Paraclitensis 91; Aurelius Ambrosius 93; Analecta Hymnica Medii Aevi XXX., 86/98; Hymnolog. Beiträge I, 79; Schwertlilien 98.

Drews, Arthur, ⚓, Dr., ThSchPrf. Karlsruhe-(Uetersen 1/11 65.) **B:** Jrold 87; Judas Iskariot, Ep. 89; Lehre v. Raum u. Zeit in der nachkant. Philos. 90; E. v. Hartmanns Philos. u. d. Materialism. in d. mod. Kultur 90; Die dtsche Spekulation seit Kant m. bes. Rücksicht auf das Wesen des Absoluten u. d. Persönlichkeit Gottes 93; Kants Naturphilos. als Grundlage f. Systems 94; Ueber d. Verhält. d. Naturwissensch. zur Naturphilos. 96; Das Ich als Grundproblem der Metaphysik 97; Der Ideengehalt v. R. Wagners „Ring d. Nibelungen 98.

Drews, Paul, Prakt. ✝, D., ao. UProf. Jena. (Eibenstock 8/5 58.) **B:** W. Pirkheimers Stellung z. Reformation 87; Petrus Canisius, d. erste deutsche Jesuit 92; Christus unser Leben, Predigten 94; Disputationen Dr. M. Luthers 95.

Drexler, Franz Wilh., Dr. phil., UBibliothekar. Greifswald, Wiesenstr. 73. (0/12 58.) **B:** Mytholog. Beiträge I: Cultus d. ägypt. Gottheiten i. d. Donauländ. 90. ()

Drexler, Karl, (k.), Kunstꝛc, päpstl. Tit. Protonotar, k. k. Conserv., Consistor. R., Prof. Stift Klosterneuburg b. Wien, Stiftsplatz 1. (Wien 27/6 61.) **B:** Stift Klosterneuburg 94; Stuccodecorationen 96; Goldschmiedearbeiten 97. ()

Dreydorff, Johann, emerit. Geistl., D., Dr. phil. Leipzig-Plagwitz, Carl Heinestr. 17. (Ziegenhain 5/4 37.) **B:** System des Grafen Pico 58; Schleiermacher 68; Pascal, s. Leben u. s. Kämpfe 70; Pascals Gedanken üb. d. Religion 75; Die Moral der Jesuiten 87; Warum u. wie? Zur Lösung der Judenfrage 90; v. Egidy u. d. christolog. Frage 92; Bekenntnisse e. alten Pfarrers (anonym) 94; Stunden der Erbauung 96. ()

Dreyer, Alois, Dialektꝛc, ✆, Lehrer. München, Leopoldstr. 29/0. (Landshut 3/9 61.) **B:** Im Banne d. Stenographie, L.; Festspiel z. Centenarfeier d. Geburt Gabelsbergers 89; Inkognito, Vorsp. 91; Heitere Abende, Dr. 91; Aus mein' Hoamatland, Ged. 91; Bergfer, Gebirgsp. 92; Weihnachtsengel, Festsp. 93; 's Lenei, Gebirgsst. 95; Die Dreisesseljungfrauen, Festsp. 95; Fürs G'müat, Ged. 95; Weihnachten im Walde, Festsp. 96; Auf lichten Höhen, G. 97; Christwunder, Festsp. 97; Der Christkindlsinger, dr. Märchen 98; Verkehrte Welt, Schw. 98; Ritter Kunibert, P. 98; Damen von Stand, Kom. Sc. 98; Das zerstreute Christkind, Weihnachtssp. 99; Alcestis, rel. Dr. 99.

Dreyer, Friedrich, ⚓, Naturwiss., Dr. phil., Privatgel. Jena, Am Landgrafen, Villa Frenkel. (Gotha 6/8 66.) **B:** Die Polombildungen 89; Die Tripoli von Caltanisetta 90; D. Theorie d. Biokrystallisation 90; Ziele u. Wege biolog. Forschungen 92; Studien zu Methodenlehre u. Erkenntniskrit. 95/98 III; Peneropolis, E. Studie zur biolog. Morphologie und zur Speziesfrage 98.

Dreyer, Max, ✆, Roman, Dr. phil. Berlin W, Derfflingerstr. 27 II. (Rostock 25/9 62.) **B:** Liebestraum u. a. Ehegesch., St. 90; Frauenwille, R. 92; Drei, Dr. 92; Winterschlaf, Dr. 95; Eine, Dr. 96; In Behandlg, Dr. 97; Großmama, Dr. 97; Liebesträume, Dr. 98; Hans, Dr. 98.

Dreyer, Otto, ✝, Krit., D., OKirchenR. Meiningen, am Bielstein 4. (Hamburg 4/12 37.) **B:** Fester Glaube u. freie Wissensch. 69; Glaube, Liebe, Hoffnung, Pred. 70; Undogm. Christentum 88, 3. 4. A. 90.

Drießmans, Heinrich (Pf. Cl. Henri), SchG., ⚓, ꝛc, ✆, ⌂, Politik. Berlin-Wilmersdorf, Pariserstr. 54. (Frankfurt M.) **B:** Flammentod 91; Urania, G. 92; Das Edikt des Kaisers, Dr. 96; Judas, Dr. 97; Die plastische Kraft in Kunst, Wissenschaft u. Leben 98.

Drill, Rob., ✉, Dr. d. Staatswissensch., Red. d. „Frankf. Ztg." Frankfurt a. M., Grüneburgweg 143. (Graz 21/8 70.) **B:** Die Entwickelung d. Gewerbefreiheit in Oesterreich 94; Soll Deutschland s. ganzen Getreidebedarf selbst produzieren? 95; Die Agrarfrage in Oesterr. 96.

Droescher, Georg, ✆, Direkt. d. Belleallancetheaters. Berlin SW, Großbeerenstr. 82 III. (Puschkau, Schles. 17/9 54.) **B:** A. erst. Ehe, Sch.; **Ue:** Molière, Spitzbubenstreiche. **Bearb.:** Ibsen, Kaiser u. Galiläer 98; Feudalherren, Sittensp. (m. Reisner) 98.

Droescher, Otto (Pf. Otto Rathenau), Nov., ✎, Red. u. Verl. d. „Berl. Tierzeitg". Berlin S, Blücherstr. 36. (Rathenow $^{1}/_{1}$ 63.) ()

Droese, Max, Litt.♛, ⁄. Berlin-Wilmersdorf, Prinzregentenstr. 61. (Danzig $^{24}/_{8}$ 57.) **B:** Gen.-Lieut. Georg Wilhelm von Driesen 96.

Drofenik, Rochus, Sozialpolitik, Journalist. **Ue:** Slov., Serb.-croat., Red. v. „Edinost" Triest, Via Belvedere 45 a. (Lemberg $^{31}/_{7}$ 69.) *

Dröle, J. K. ſ. Joſ. K. Zweck.

Dromery, Lydia, (Lydia Thſchapek), Kritik. engl. u. deutſcher Litt., litt. Eſſay. Wien III, Hauptſtr. 65. (ebda $^{1}/_{12}$ 64.) **B:** D. Flüchtling, pſycholog. Studie 95; Die Leute von Gottesland, R. 97.

Droonberg, Emil, ſ. Emil Muſchik-D.

Droſſong, Albert, Pt., ⁄, Red d. „K. Tagebl." Cöln, Rh., Kaiſer Wilhelm-Ring 12. (ebda $^{28}/_{8}$ 51.)

Droſte-Hülshoff, Eliſ. Baronin v., (K.), Nov., Erz. Meran, Südtirol, Habsburgerſtr. (Hülshoff $^{4}/_{7}$ 45.) **B:** Anna Morian, Erz. 87, 2. A. 98; Letzte Burggräfin v. Stromberg, hiſtor. R. 92; Harzbilder 92; Brautſchuß, Ntte. 92. **H:** Geſ. Werke v. Annette D.-H. 87 IV.

Droſte-Hülshoff, Friedr. Frhr. v., ✉, RegR. Rüſchhaus, Bez. Münſter, W. (Hülshoff $^{23}/_{12}$ 33.) **B:** Jagd-Album 75; Z. Geſch. d. Faſanerien 77; D. Wolf in d. Mark Brandenburg 82. ()

Droyſen, Guſtav, ♛, Dr. phil., o. UP. Halle a. S., Wettinerſtr. 9. (Berlin $^{10}/_{8}$ 38.) **B:** G. Adolf 70, II; Schriftſtücke von G. Adolf 77; Bernh. v. Weimar 85, II; Allg. hiſtor. Handatl. 86; Geſch. d. Gegenreformation 93 u. a.

Drozda, Joſeph, ✗, Dr. med., UDoz., Primärarzt. Wien IV, Wiedener Hauptſtr. 65. (Klattau $^{6}/_{5}$ 50.) **B:** Studien über das Weſen d. Narkoſe 80; Diagnoſtik der Gehirnerkrankungen 81; Influenza 90; Grundzüge e. rat. Phthiſeotherapie (Heilung d. Tuberculoſe) 97.

Druskowitz, Frl. Helene (Pſ. E. René H. Foreign, H. Sackorauſch u. a.) Myſtik u. ♁, Doktorin der Weltweisheit. Jobs, Nieder-Oeſterr. (Hietzing b. Wien $^{2}/_{5}$ 58.) **B:** Byrons Don Juan 79; Sultan und Prinz 81; Percy Byſſhe Shelly 83; Drei engliſche Dichterinnen 84; Mod. Verſuche e. Religionserſatzes 86; Wie ſind Verantwortung u. Zurechnung ohne Annahme der Willensfreiheit möglich? Unhaltbarkeit des Utilitarismus 88; Z. Begründung e. überrelig. Weltanſchauung 88; Eug. Dühring 88; Die Emancipations-Schwärmerei, Luſtſp. 89; Dramat. Scherze 90; International, L. 90; Pädagogin, L. 90; Léonie, Dr. 90; Dramatiſche Themen.

Dryander, Ernſt Herm., ✝, D., Gen.-Superint. d. Kurmark, kgl. Hofprediger. Berlin N., Oranienburgerſtr. 76a. (Halle a. S. $^{18}/_{4}$ 43.) **B:** Evang. Pred. 1. Samml., 5. A. 86; Pred. über d. chriſtl. Leben, 5. A. 91; Pred. u. Homilien üb. d. Markus-Evang., 3. A. 97, II; Auslegung des 1. Johannisbriefes 97.

Dub, Moriz, CP., ✉, Red. d. „N. Fr. Preſſe", Dr. jur. Wien IV, Wohllebengaſſe 1. (Schwarz-Koſteletz, Böhm., $^{27}/_{7}$ 65.) ()

Duboc, Charles Ed. (Pſ. Rob. Waldmüller), ✎, Nov., Roman, ♁. Dresden-Strehlen, Guſtav Adolfſtr. 2. (Hamburg $^{17}/_{9}$ 22.) **B:** Unterm Schindeldach, G. 61; Merlins Feiertage 63; Irrfahrten, G. 63; Dichters Nachtquartiere 63; Geb. 67; Lascia passare, G. 67; Unterm Krummſtab, N.; Dorfidyllen, G. 60; Nov. 60; D. erſte weiße Haar, L. 60; Es iſt nicht gut, daß d. Menſch allein ſei u. a. N. 60; $^{7}/_{5}$ Reiſetelbaun, L. 60; Wanderſtudien 61; Gehrt Hanſen, N. 62; Mirandola und Fra Todesco, N. 66; Baroniſiert u. Paſſiflora, N. 68; D. kleine Gipsgießerin, N. 69; D. tauſendjähr. Eiche i. Eliſaß, Erz. 70; D. Vermächtnis d. Millionärin, N. 70; D. wohlſel. Euſebius Hutzler Selbſtbekenntnis, G. 71; Walpra, G. 73; Sturmflut, L.; Brunhild, Dr. 74; Leid u. Luſt; N. Nov. 74; Schloß Roncanet, N. 74; Der Sekundant, N. 78; Tochter d. Präſ., Sch. 79; D. Verlobte, N. 79; Somoſierra, N. 80; Memoiren e. Fürſtentochter (Prinz. Amalie v. Sachſen) 83; Don Adone, N. 83; Maddalena, N. 83; Auf d. Leiter d. Glücks; Blond ob. Braun, N. 84; Darja, N. 84; Um e. Perle, R. 85; Nidiace, N. 85; D. Geheimn., N. 86; In d. Schmiede Vulkans, N.; Auf d. Glatteis, N.; Felicitas, N. 92; War es recht? N. 90; Im Labyrinth 93; Klänge aus d. Fremde, G. 93; D. Amulet, N. 94; Gutenbergs Tod, G. 95; Im Beichtſtuhl, G. 97; Liebesſtürme, G. 97. **Ue:** Tennyſon, Enoch Arden, G. 68, u. Freundesklage 70; Kl. Geſch. a. Frankr. u. Coppé 81.

Duboc, Karl Julius, ♣, Aeſthet., Dr. phil. Dresden-Plauen. (Hamburg $^{10}/_{10}$ 29.) **B:** Geſch. d. engl. Preſſe 73; Pſychol. d. Liebe 74, 2. A. 83; Leben ohne Gott 75; Gegen den Strom 77; Reden und Ranken 79; Optimismus a. Weltanſchauung 81; Plaudereien und Mehr. 85; Tragik vom Standpunkt d. Optimismus 86; Herzensgeſch. 88; 100 Jahre Zeitgeiſt in Deutſchl. 89/93 II; Grundriß einer Triebleh̃re 91; Jenſeits vom Wirkl. 95; 50 Jahre Frauenfrage in Deutſchl. 96; Zwei Zeitged. 97; Das Ich und die Uebrigen 97; Die Emancipation d. Kunſt 98.

Duc, Aimée, ſ. Minna Wettſtein-Adelt.

Duchek, Joh. Karl, DDeSchG., Red. Wien VII, Kaiſerſtr. 10. (*)

Duchowetzky, Dr. Oſſiv, ſ. H. Berger.

Duden, Konr., dtsche Ψ, ✠, Dr. phil., GDir. Herßfeld. (Gut Bossigt b. Wesel $^{3}/_{1}$ 29.) **V:** Deutsch. Rechtschreibg 72; Zukunftsorthogr. 76; Anleitung zur dtschen Rechtschreibg 2. A. 78; Vollst. orthogr. Wörterb. der dtschen Sprache 80, 5. A., 3. Abdr. 98; Orthogr. Wegweiser für das prakt. Leben 81, 2. A. 84; Neuhochd. Grammatik von Bauer, bearb. 81 (21.), 5. A. 96; N. Schulorthogr. 82, 5. A. 96; Verschiedenheit der amtl. Regelbücher über Rechtschreibung 86; Etymologie d. neuhochdtschn Sprache mit ausführl. etymolog. Wörterverzeichnis 93.

Dücker, J. Fr., Methodik, ✠, Rektor. Altona, Leſſingſtr. 22. (Averlak $^{28}/_{8}$ 26.) **V:** Aufg. zu Sprachübungen in niederen Volksſch. 59, 8. A. 85; Erſtes Sprachbuch 69, 23. A. 93; Zweites S. 72, 12. A. 91; Religs.-Unterr. i. d. Volksſchule 60; Materialien-Handbuch zu den Sprachübungsbüch. 64; Bild aus der Schlesw.-Holst.-Gesch. 66; Glaubens- u. Sittenlehre 67; Liederkranz um den Weihnachtsbaum 87; Altonaer Kreditverein 88; Gerh. d. Große v. Holstein u. ſ. Kinder, G. 90, 2. A. 97; Vier Feſtſp. f. d. deutſche Jugend 97; D. Chriſtuskirche 97. **H:** Jugendbote (mit Dr. Alberti) 69, 70, 71. ()

Dühr, Aug., klaſſ. Ψ, Dr. phil., OLehr. Nordhauſen. (Friedland, Meckl. $^{20}/_{11}$ 41.) **V:** De Deo ex machina Euripideo 75; Z. Theorie d. Stellung des franz. Adjekt. 90; Niederdeutſche Ilias 95; Odyſſee, niederdeutſch, Telemachie Geſang III 97; Geſang IV 98.

Dühring, Eugen, ☘, ✉, Ѧ, Litt.W, Dr. phil. Neuendorf, Kr. Teltow. (Berlin $^{12}/_{1}$ 33.) **V:** Kapital u. Arbeit 65; Natürl. Dialektik 65; Careys Umwälzung d. Volkswirtſchaftslehre 65; Krit. Grundleg. der Volkswirtſchaftslehre 66; Verkleinerer Careys 67; Schickſale m. ſozialen Denkſchrift 68; Krit. Geſch. d. Philoſ., 4. A. 94; Kurſus d. Philoſ. ꝛc. 75; Kurſus d. Nat.- u. Sozialökon., 3. A. 92; Weg zu höh. Berufsbildg d. Frauen 77, 2. A. 85; Krit. Geſch. d. allg. Prinzipien d. Mech., 3. A. 87; Logik u. Wiſſenſchaftstheorie 78; Neue Grundgeſ. z. rat. Phyſik u. Chemie (m. ſ. Sohn Ulrich D.) 78 u. 86; Krit. Geſch. d. Nationalökon. u. d. Sozialism., 3. A. 79; R. Mayer, Galilei d. 19. Jahrh. 79 u. 95; Wert des Lebens, 5. A. 94; Judenfrage als Frage d. Raſſenſchädlichkeit, 4. A. 92; Ueberſchätzung Leſſings 81; Erſatz d. Religion 82, 2. A. 97; Sache, Leben und Feinde 82; R. Grundmittel und Erfindungen zur Analyſis, Algebra ꝛc (m. ſ. Sohn Ulrich D.) 84; Die Größen der mod. Litt. 93, II. ()

Dühring, Ulrich, Ѧ, ⚗, Neuendorf, Kr. Teltow. (Berlin $^{6}/_{2}$ 63.) **V:** R. Grundmittel u. Erfindungen zur Analyſis, Algebra, Funktionsrechnung u. zugehör. Geometrie (m. ſ. Vater Eugen D.) 84; N. Grundgeſetze z. Phyſik u. Chemie 86. ()

Dührſſen, Alfred, ✠, Dr. med., Prſ. UDoz. Berlin NW, Klopſtockſtr. 23. ($^{23}/_{3}$ 62.) **V:** Ueb. d. Anwendg d. Jodoformgaze i. d. Geburtshilfe 88; Gebrtshilfl. Vademecum 90, 7. A. 99; Gynäkolog. Vademecum 91, 6. A. 99; Der vaginale Kaiſerſchnitt 96; D. Einſchränkung d. Bauchſchnitts durch d. vaginale Laparotomie 98; Ueber Ausſackungen, Rückwärtsneigungen u. Knickungen der ſchwangeren Gebärmutter 98.

Düker, H., (k.), Ѧ, klaſſ. Ψ, ✝, GPrſ. u. päpſtl. Ehrenkammerherr. Hildesheim, Kl. Domhof 7. (Bockenem $^{5}/_{7}$ 38.) **V:** Der liber mathem. vom heil. Bernward im Domſchatz zu Hildesheim 76; Zifferrechnung und bürgerl. Rechnen 80, 2. A. 82.

Düll, Seb., Bezirkshauptlehr., Reb. d. „Jugendluſt". St. Joſt, Nürnberg Oſtbahnhof. ($^{17}/_{8}$ 40.) **Mith:** verſch. Schulb.

Dümmler, Ernſt L., ✍, Dr. jur. u. phil., UP. a. D., Vorſ. d. Zentr.-Dir. der Mon. Germ., Kaiſ. GRegR. Berlin W, Königin Auguſtaſtr. 53. (Berlin $^{2}/_{1}$ 30.) **V:** De Arnulfo Francorum rege 52; Pilgrim v. Paſſau und d. Erzbiſt. Lorch 54; Ueb. die älteſte Geſch. d. Slaven in Dalmatien 56; Formelbuch d. Biſch. Salomo III. v. Konſtanz 57; St. Galliſche Denkmale aus der Karol. Zeit 59; Geſch. d. oſtfränk. Reichs 60/65 II, 2. A. 87; III 88; Gesta Berengarii imperat. 71; Auxilius u. Vulgarius 66; Anſelm, d. Peripatet. 72; Kaiſer Otto d. Gr. (mit Köpke) 76. **H:** Monum. Alcuniana (m. Jaffé u. Wattenbach) 73; Poetae lat. aevi Carolini 81/84 I. II; Sigeberts v. Gemblour Passio S. Luciae u. Thebeorum 93; Epistolae Karolini Aevi 95; Libelli de lite imperator. et pontific. saec. XI et XII conscr. 91, 97, III, IV.

Dünen, Udo, ſ. Fr. H. Kanowski.

Dünheim, W. v., ſ. C. v. d. Goltz.

Düning, Adalb., ✍, Dr. phil., GPrſ. Queblinburg. (Bielefeld $^{6}/_{4}$ 43.) **V:** De Metrodori Epicurei vita et scriptis 70; Ueberſicht über die Münzgeſch. des Stifts Q. 86; Ein neues Fragment des quedlinb. Itala-Codex 88; Geſch. d. Gymnaſ. zu Q. 90; Ende des Kaiſ. freiweltl. Stifts Q. 91; Stift u. Stadt Q. im 30j. Kriege 94.

Dünzer, Heinrich (Pſ. H. Blumer), Litt. ✍, Dr. phil., Prſ. Cöln a. Rh., Hanſaring 13. (ebda $^{18}/_{7}$ 13.) **S:** reſp. **H:** Goethes Fauſt in ſeiner Einheit u. Ganzheit 36; G. als Dramat. 37; D. Liebe Duldung 40; D. Sage v. Doktor Joh. Fauſt 48; Z. G. Jubelfeier 49; G. Prometheus u. Pandora 50; Frauenbilder a. G. Jugendzeit 52; Freundesbilder aus G. Leben 53; Briefwechſel zwiſch. G. u. Staatsrat Schultz 53; G. Götz u. Egmont 54; Iphigenie 54; Taſſo 54; A. Herders

Nachlaß 56|57; G. Faust, 2. A. 57; Herders Reise nach Italien 59; Schiller u. G. 59; N. G.-Studien 61; Adeline 61; Von u. an Herder 61|62; G. u. K. August 61|65; Dido von Frau von Stein 67; Aus G. Freundeskreise 68; Ch. v. Stein 74; Ch. v. Stein u. Corona Schröter 76; Herders Werke 1—3, 6—24 i. Hempels Nat. Bibl. 65|79; G. Leben 80; Schillers Leben 81; Lessings Leben; Ch. Kaufmann 82; Briefe Karl Aug. an Knebel u. Herder 83; Erläuterungen z. d. dtsch Klassikern f. 53 (G., Schiller, Wieland, Herder, Klopstock, Lessing u. Uhland, 85 Hefte), G. Eintritt in Weimar 83; Eckermanns Gespräche 84; Jll. Ausg. von G.; versch. Bde v. G. Wkn i. Kürschners Deut. Nat.-Litt.; Abhdlgn zu G. Leben u. Werken; G. Verehrung der Kais. Maria Ludovica v. Oesterr. 85; G. Maskenzüge 86; Schillers Demetrius 86; Liebesbriefe G. an Frau v. Stein 87; G. u. Karl August, 2. A. 88; G. Tageb. 1776—82 89; Z. G.-Forschung, Neue Beiträge 91; Friederike von Sesenheim im Lichte der Wahrheit 93; G. Stammbäume 94; G., Karl August u. Ottokar Lorenz 95; G. lyrische Gedichte, 3. A. 96|98; G. Werke 98.

Dürigen, Bruno, Naturwiss., ♂, ♀, Red. d. „Blätt f. Aquarien- u. Terrarienfreunde." Berlin SW, Friesenstr. 8. (Erdmannsdorf i. S. 1/2 53.) **B:** Geflügelzucht 85; Fremdländ. Zierfische 86, 2. A. 94; Nester und Eier d. dtsch Brutvögel, 3. A. 86; Katechismus d. Geflügelzucht 89; Deutschlands Reptilien u. Amphibien 90; Kalender für Geflügelzüchter 91 u. 92; Katechismus für Vogelliebhaber 91; Kennzeichen d. Hühnerrassen u. d. Großgeflügels 93. ()

Düring, Frl. Christine v., ♥, Erz., Privatiere. Lauterburg a. H., Herrenwiese. (Hargen b. Brake 14|5 46.) **B:** Familie Manstein; Schloß Hohenfels; Wir brauchen Mütter 90, 2. A. 95; Iracema, e. Sang a. d. Urwäldern Brasil. 98.

Düring, Frau Clara v., geb. v. Gruner (Pf. Clara v. Gruner), ♥. München. (Berlin 19|8 48.) **B:** Vergiß mein nicht 92; Schneeflocken, Sing u. Sang a. d. Waldthal 95; Herzensliebling, Allerhand v. Liebe und Freundsch. 95; Märchen f. Jung u. Alt 96.

Düring, Hugo, BP., Journalistik, ♛, Kulturw, Naturwiss., Dr. phil., Bibl. d. k. Patentamts. Charlottenburg, Kaiser Friedrich Str. 51. (Berlin 25|9 66.) **B:** Ueb. d. Pronomina bei Spenser 91; Geograph. Hilfsbuch für den Unterr. in der Gesch. 91, 92 II; Prov. Brandenburg 93, 7. A. 96; Prov. Preuß. 92, 6. A. 96.

Düring-Oetken, Frl. Helene v. (Pf. Arthur v. Loy), SchG., Nov., Aphorismen. Berlin W, Landgrafenstr. 10. (Rittergut Loy in Old. 1|9 51.) **B:** Berlin. Nov. 83, 2. A. 84; Graf u. Gräfin v. Ortenegg, N. 85; Aus der Wirklichkeit, N. 93; Zu Hause, aus d. Gesellschaft, bei Hofe 95. ()

Dürken, Bernh., (k.), ♛, Lehr., H: u. Red. b. „Kath. Lehrerztg". Belm b. Osnabrück. (Dörpen 4|8 54.) **B:** Fibel f. d. dtsch Sprachunterr. im 1. Schuljahr 84, 8. A. 98; Dass. 2. Schuljahr 84, 5. A. 96; Grundsätze u. Plan der Fibel 84, 2. A. 90; Die Besoldgsfrage d. Volksschullehrer in Preuß. 96; Wandtafeln m. Schriftformen 98.

Dürmüller, Joh. Bapt., (k.), ♛, Jugendschrift., Red. d. „Schutzengel". Donauwörth. (Sirnach, Schweiz 4|9 56.) **B:** Gebetbüchl. für Kinder v. 6—8 Jahr. 86, 2. A. 93.

Dürow, Joachim v., s. Eda v. Medem.

Dürre, Ernst Friedr., Metallurgie, Dr. phil., TH Sch P. Aachen, Creselderstr. 9. (Lyon, Frankreich 19|10 34.) **B:** Lehrbuch d. Eisengießerei 65, 3. A. 90—96; Constitutionslehre d. Roheisens 68; Drehofen v. Pernot 75; Eisenhüttenwesen a. d. Wiener Ausstellung 76; Katechismus d. allgemein. Hüttenkunde 77; Chr. Ed. Leop. Dürre 81; Anlagen u. Betrieb d. Eisenhütten 81—91; L'avenir de la métallurgie du fer au Chili 91; Neuere Kokesöfen 92; Bericht über Chicago 93; Die Metalle im Dienste der Heere u. Flotten 94; Ziele d. Elektrometallurgie 95; Vorlesungen über allgem. Hüttenkunde 98.

Düsterdieck, Friedr., ✝, OKonsist. R. u. Gen. Sup. Hannover. (ebda 14|7 22.) **B:** De Ignatianarum epistolarum authentia 43; De rei propheticae in V. T. quum universae tum messianae natura ethica 52; D. Hospiz im Kloster Loккum 62; Apologet. Beiträge 65|72 III; Weltl. Bildung der Geistl. 73; Portigische Handel 72; Paulus 75; Petrus 76; Beiträge z. christl. Ethik 77; Apostel Johannes 78; Revis. der luth. Bibelübersetzung 82; Kommentar z. d. Johanneischen Briefen 52|56 III; Komm. z. Apokalypse, 4. A. 88; Soziales aus dem A. T. 93; Soziales aus d. N. T. 94; Inspiration u. Kritik der h. Schrift 96. ()

Düsterhoff, Frl. Clara, LB., PA., Jugendschr., Nov., ♂, **Ue:** EPH, Lehrerin. Berlin SW, Hornstr. 7. (ebda 28|7 47.)

Düsterwald, Franz, (k.), ✝, Konvikts-Dir. Bonn. (Bilich 20|8 42.) **B:** Der hl. Kreuzweg z. Jerusalem u. d. Kreuzwegandacht, 2. A. 86; Weltreiche u. d. Gottesreich nach d. Weissagungen d. Pr. Daniel 90. ()

Dütschke, H., klass. Archäol., **Ue:** LGI, Prf., Dr. phil., GOLehrer. Berlin W, Joachimsthaler Gymn. (Kempen 14|10 48.) **B:** Ant. Bildwerke i. OJtal. 74|82 V; Anleitg zur Inszenierung antiker Tragöd. 84 I; Olymp. Götterlehre d. Griechen u. Römer 87. **Ue:** Comparetti, Virgilio. MA. 75.

Dufayel, Carl, ♂, plattd. ♥, PostInsp. Hamburg, Bismarckstr. 44 I. (Neustrelitz 24|5 56.) **B:** Durch Eilboten, heit. Postgesch. 98.

Duhn, Friedr. v., klass. Archäol., Dr. phil., o. ÖPr. Heidelberg. (Lübeck 17/4 51.) **B:** Antike Bildwerke in Rom 81. ()

Duhr, Bernh., SJ., ♛. Exaeten b. Roermond, Holland. (Cöln 2/8 52). **B:** Jesuiten-Fabeln, 2. A. 91—92; Pombal 91; Briefe d. Feldmarsch. Radetzky a. s. Tochter Friederike 1847—57, 92; D. Studienordnung der Ges. Jesu 96. **H:** Monumenta German. paedag., Bd. XVI 94.

Duimchen, Theod., SchG., Roman, ✪, ⁄. Berlin. (Delitzsch 28/8 53.) **B:** Jantje Verbrügge, R. 89; Mensa-Cultus 88; Kopf u. Herz, R. 89, 2. A. 94; Kupfer, L. 93; Aus altem Hause, R. 95; Die Kunst, Nov. und Skizz. 96; Freiheit für Kuba, N. 98; Cuba insurrecta, R. 98.

Dukmeyer, Friedrich, SchG., ✪, Nov., ♅, ⁄, OGLehrer, Hofrat. Taschkent, Turkestan, Russ. Mittelasien. (Livland 3-15/11 64.) **B:** Joseph und Arvid, G. 89; Spurius Carvilius Ruga, Dr. 89; P. Aretino, Dr. 89; Politische Broschüre 89; Tolstoi, Prophet oder Popanz 91; Füchse mit brennenden Schwänzen 91; Mannesworte 92; Russisches Leben, 2. A. 92; Tod dem Verräter! Dr. 92; Kritik d. reinen u. prakt. Unvernunft in der gem. Verjudung, 7. A. 92; Arbeiterkaiser, Tr. 92; Gastgeschenke f. Freund u. Feind, 2. A. 93; Zur Freiheit aus Deutschl. und Rußl., 3. A. 93; Die 7. Großmacht, L. 96.

Dumas, C. v., ♅, ⁄, kgl. bayr. Rentamtmann. Füssen, Bay., Reihenstr. 60. (Würzburg 3/4 53.)

Dumont, Karl Theod., (K.), ✝, D., Domkapitul. u. Geistl. N. Cöln a. Rh., Margarethenkloster. (Flamersheim 21/8 27.) **B:** Pfarrdotalgüter i. linksrheinischen Teil d. preuß. Rheinprov. 77; Urteil b. Reichsger. in Sachen der linksrheinisch. Pfarrdotalgüter 80. **H:** Schriften u. Reden v. Joh. Kardin. v. Geissel IV 69 ff.; Sammlg kirchl. Erlasse f. d. Erzdiöz. Cöln 71, 2. A. 91; Handb. d. Erzdiöz. Cöln, 14. A. 79; Descriptio omnium archidioecesis Coloniensis ecclesiarum parochialium etc. 79; Diplomat. Korresp. üb. d. Berufung d. Bisch. Joh. v. Geissel nach Cöln 80; Gesch. der Pfarreien der Erzdiözese Cöln 83|96 IX. ()

Du Moulin-Eckardt auf Bertolzheim, Graf Richard, Dr. phil., ao. Prf. d. Techn. Hochsch. München. **B:** Leudigar, Bischof v. Autun 90; Pfalzgraf Friedr. Michael v. Zweibrücken 92; Regierungsfreundl. Strömungen i. Bayern u. d. ausw. Mächte 93; Bayern unter Montgelas (1799|1817) I 95; Zweibrücken u. Versailles 95. (*)

Duncker, Alex., Redakt. d. „Polytechn. Notizbl.", d. „Diamant" Glas-Ztg., der „Kürschner-Ztg.", d. „Gr. Atlas d. Eisenb. v. Mittel-Europa", d. „Zeitschr. f. Bürsten-, Pinsel- u. Kammfabrikation". Leipzig, Keilstr. 4. (Zerlohn 7/2 50.)

Duncker, Frau Dora, ✪, ⁄, **Ue:** F, **H:** d. „Zeitfragen", „Buntes Jahr". Berlin W, Hohenzollernstr. 8. (ebda 28/8 55.) **B:** Sphinx, Sch.; Sylvia, Sch.; Mod. Meister 83; Kl. Erzählungen: So zwitschern die Jungen 84; Nelly, L. 84; Stille Winkel 84; Um e. Haar, Pl.; Käte Grumkow, R.; Pariser Ehen; Reelles Heiratsgesuch, Inseratstudien I, 87; Morsch im Kern, R. 89; Dies u. Das, Liebes- u. a. Gesch. 90; Ein Lieutenant verloren, Inseratstud. II, 91; Freund d. Frauen, L. a. d. Franz.; Gewitterschauer, L. a. d. Franz. 91; Unheilbar, R. 92; Die Goldfliege, R. 94; Die Modistin, N. 94; Gesühnt, Volksch. 95; Ueberraschungen, Hum. 96; Maria Raymond, Sch. (m. A. Prasch) 95; Assarpaï, Operndichtg 95; Loge zwei, R. 96; Mütter, N. 97; Familie, N. 97; Ernte, Sch. 98; Sumpfland, R. 98; Großstadt, R. 98.

Dundaczek, Raimund, ♛, Germanist, ORealschP. Wien IV, Kolschitzkygasse 7. (Markersdorf i. Schl. 24/12 52.) **B:** Beiträge z. Gesch. d. beiden ersten messenisch. Kriege 82; Emilia Galotti 86, 2. A. 88.

Dunger, Herm., Ψ, Dr. phil., Prof., G.-Korrekt. Dresden, Schnorrstr. 31. (Plauen 2/4 43.) **B:** Sage v. trojan. Krieg 69; Ueb. Dialekt und Volkslied b. Vogtlandes 70; Kinderlieder und -Spiele a. d. Vogtlande 74, 2. A. 93; Rundas u. Reimsprüche a. d. Vogtlande 76; Der vogtländ. Gelehrte Bauer 76; Dictys Septimis 78; Wörterbuch von Verdeutschungen entbehrl. Fremdwörter 82; Fremdwörterunwesen in unserer Sprache 84; Sprachreinigung und ihre Gegner 87.

Duntz, Max, ▤, Kunstkritik, Red. der „Voss. Zeitg." Berlin S, An d. Fischerbrücke 16. (ebda 18/8 58.) ()

Duplessis, Léon, ♅, ✪. Helsingfors (Finnland). (Cassel 2/4 58.) **B:** Erostrate, Gedn. 82, 2. A. 90; Novella d'Andrea Sch. 94; Herzog v. Tyrone, Dr. 89; L'enquête de Monbijou. ()

Dupont, Hermann (Ps. Heinz Zernin), SchG., Nov., Skizze, Red. b., Berl. Jll. Ztg." Berlin S, Hasenheide 59. (ebda 8/11 62.) **B:** Enterbte b. Glücks, R. 97.

Du Prel, Karl Frhr., ⚓, Dr. phil., Hauptm. a. D. München, Barerstr. 50 III. (Landshut 3/4 39.) **B:** D. gesunde Menschenverstand vor d. Problemen d. Wissenschaft 72; Unter Tannen u. Pinien 75; Psychol. der Lyrik 80; Planetenbewohner 80; Entwickelungsgesch. d. Weltalls, 3. A. 92; D. Philos. d. Mystik 84; J. Kerner u. d. Seherin v. Prevorst 86; D. monist. Seelenlehre 87; Mystik b. alt. Griechen 88; Kants Vorlesungen üb. Metaphysik 88; Hypnot. Verbrechen u. s. Entdeckung 89; Studien a. d.

Gebiete der Geheimwissenschaften 90; Prf. Mendel in Berlin u. der Hypnotismus 90; Kreuz a. Ferner, R. 91; Rätsel des Menschen 92; D. Spiritismus 93; D. Entdeckg d. Seele durch d. Geheimwissenschaften 93; Fernsehen und Fernwirken 94.

Durdik, Jos., ⁂, o. UP. (böhm.) Prag, Smichow, Husgasse 372. (Horitz 15/10 37.) **B**: Leibnitz u. Newton 69; Byrons Poesie und Charakter 52, 2. A. 90; Gesch. Abriß der neuen Philos.: I. Von Descartes bis Kant 70; II. D. neueste Philos. 87; Byrons Kain 71, 2. A. 95; Kallilogie 72; Lehrbuch d. Psychologie 72, 4. A. 93; Ueb. die Temperamente 73, 2. A. 80; Charakter 73, 3. A. 90; Ueb. d. Fortschritt d. Naturwiss. 74; D. Kritik 74; Allg. Aesthetik 78; Philos. Aufsätze 76; Ueb. d. Bedeutung d. Herbartischen Philos. 76; Thomas v. Stitny 79; Poetik als Aesthet. d. Dichtkunst 81; Ueber das Gesamtkunstwerk als Kunstideal (böhm.) 80; Leibnitz' Monadologie 84; Ueb. d. Fortschritt in der Moral 84; Geschichtl. Abriß d. griech. Philos. 92.

Durmayr, Joh. Nep., (k.), Sem.-Direktor, Speyer. (Nymphenburg 25/4 50.) **B**: Leitfaden der astronom. u. physik. Geogr. 77, 2. A. 82; Leitfaden d. Geogr. v. Deutschland 78; Grundzüge d. Poetik 82, 2. A. 94; Einführg i. d. deutsche Götter- u. Heldensage 82; Reste altgerman. Heidentums 83; Bilder z. Bayr. Gesch. 97.

Duschcnes, Friedr., FG., ⚖, Dr. jur. utr., Advokat, Red. d. „Oest. Rechtsler.", Obmann-Stellv. d. jurist. Schriftst.-Verb. Prag, Bergstein 2. **B**: Commentar z. den neuen österr. Civilprozeßgesetzen und des österr. Gewerbewesens.

Dutczynski, Alfred Ritter v., ⚒, Naturⁿ, Physiologie, ⁄, Libretto. Wien II/2, Nordbahnstr. 50. (Hermannstadt 7/10 65.) **B**: D. Insektenflug 93; Beurteilung u. Begriffsbildung der Zeitintervalle in Sprache, Vers und Musik 94; Maidenburg, Ep. 93.

Dutczynski-Békássy, Frau Helene v., ⚒, Ue: U. Wien II/2, Nordbahnstr. 50. (Bagh, Ung. 17/9 62.)

Dworaczek, Wilh., s. Paul Wilhelm.

Dyck, Walther, ⅄, Dr. phil., DThScHP. München, Hildegardstr. 1 1/2. (ebda 6/12 56.)()

Dyckowska, Tatiana v., s. A. Conwentz.

Dyroff, Adolf, Antike Litt. ♛, Dr. phil., Lehrer. Würzburg, Franz Ludwigstr. 39 I. (Damm b. Aschaffenburg 2/2 66.) **B**: Gesch. d. Pronom. Reflexivum i. Griechischen I. u. II 92/93; Ethik d. alt. Stoa 97. ()

Dziatzko, Karl, Bibliothⁿ-Wesen, klass. Ψ, Dr. phil., o. UP., Dir. d. U.-Bibl., GRegR. Göttingen. (Neustadt, Schles. 27/1 42.) **B**: De prologis Plautinis et Terentianis 63; Terent. Didaskalien 64/65; Ueb. die Plautinisch. Prologe 67; Terent. Phormio 74 u. 84; Terent. Adelphoe 81; Zur Kritik der nach Donat benannten Terenzcomment. 79; P. Terenti Comoediae 84; Instruktion f. d. Ordnung d. Titel im Alphab. Zettelkatal. d. Kgl. u. Un.-Bibl. Breslau 86; Beiträge zur Gutenbergfrage 89; Gutenbergs frühreife Druckerpraxis auf Grund einer Vergleichg d. 42zeil. u. 36zeil. Bibel 90; Zwei Beiträge z. Kenntnis d. ant. Buchw. 92; Briefe v. d. Hagens a. Chr. G. Heyne u. G. Fr. Beneke 93; Entwickelung und gegenwärtiger Stand der wiss. Bibl. Deutschlands 93. **H**: Samml. bibliothekwiss. Arbeiten 88/98; Beitr. z. Kenntn. d. Schrift-, Buch- u. Bibliothekw. 94/97.

Dzierzon, Joh., Imker, Dr., emer. Pfr. Lowkowitz b. Kreuzburg, ObSchles. (ebda 16/1 11.) **B**: Theorie und Praxis d. neuen Bienenfreundes 48, Nachtrag 52; Bienenfr. 54/56; Rationelle Bienenzucht, 2. A. 78. ()

Dziony, Joseph, (k.), Jugendschr., Rektor, Red. d. „Rundschau a. d. Gebiet d. Jugend-, Volks- u. Geschenk-Litt." Breslau, Klosterstr. 60 II. (Pogosch 11/8 48.)

E.

Ebart, Paul v., FG., Biogr., ✆, Kammerherr, Hofth.-Intend. a. D. Gotha, Schöne Allee 1. (Sondershausen 15/8 55.) **B**: Fürstengunst, Sch. 96; B. A. v. Lindenau 96; Herzogin Luise v. Cob.-Saalfeld 97; Aus dem Leben e. dtschen Kleinstaates vor 100 Jahren 97; Goethes Beziehungen z. Prinzen August v. Gotha 98. ()

Ebbinghaus, Herm., ⁂, Dr. phil., o. UP., MitK: „Zeitschr. f. Psychologie 2c." Breslau, Kaiser Wilhelmstr. 84. (21/1 50.) **B**: Ueb. d. Gedächtnis 85; Theorie d. Farbensehens 93; Grundzüge d. Psychol. I 97; E. neue Methode z. Prüfung geistig. Fähigkeit. u. ihre Anwendg b. Schulk. 97. ()

Ebel, Eduard, Orientreisen, Predigten, Journalist, Pfr. Graudenz, Pohlmannstr. 14. (Prß. Stargard 7/8 39.) **B**: Morgenland u. hl. Schrift 73; Gesch. d. evang. Gemeinde Graudenz 85; Gottes Wort an zwei Kaiserfärgen 88; Soz. Frage u. Evangelium 92; Ein Weihnachtsmärchen 94; Ges. Ged. 95.

Ebel, Karl, hess. ♛, Dr. phil., Kustos a. d. Univ.-Bibl. Gießen, Nord-Anlage 21. (ebda 24/9 68.) **B**: Gesch. d. Kl. Arnsburg I 92; Cisterz.-Abtei Arnsburg (mit Prof. B. Sauer) 95. **H**: Matrikel d. Univ. Gießen, (mit E. Klewitz) 98. *

Ebeling, Aug. Wilh. Daniel, klass. Ψ, D., Dr. phil., GDir. a. D. Hannover, Geibelstr. 26. (Hannover 12/10 28.) **B**: De formis quibusdam antiquioribus Terentii 55; Merowinger und Karolinger 57; Luthers Katechism. m. Varianten, sprachl. Anmd. u. Anm. 90; **H**: Gerhardts Gedichte, m. Biogr., Anm. u. hist.-krit. Anhang 98.

Ebeling, Fr. Elisabeth (Pf. Christ. Ling), Jugend- u. Volksschr. Berlin W, Jägerstr. 55. (ebda $30/7$ 28.) **B:** Geläute, 2. A. u. d. T.: Das goldene Ei; Steter Tropfen höhlt d. Stein, 2. A. unter d. T.: Tulpenschwindel; Gedenke mein u. a. ()

Ebeling, Friedrich, Redakt. d. „Hausvater", Diakonus z. St. Nicolai. Leipzig, Nicolaikirchhof 3 I. (Lichterfelde bei Eberswalde $7/8$ 49.) **B:** Handreichung für Kindergottesdienst 91; **H.** C. Ebeling, † 1891, Lebensb. 92. ()

Ebenberg, Paul, s. Heinr. Schullern.

Ebenhoch, Alfr., Sozialpol., Dr. phil., Red. d. „Mühlviertl. Nachr." Linz a. D. (Bregenz $12/8$ 55.) **B:** Vorträge üb. d. soz. Frage 87; Fragen u. Antworten für den Bauernst. 87; D. Sozialdemokr., Dr. 88. ()

Ebenspanger, Joh. (Pf. Felix Schützer), LB., Dir., Prof. Oberschützen, Post Felsőlövő, Ung. (Kukmér, Ung. $3/8$ 45.) **B:** Kornähren und Feldblumen I 73, II 74; Ungarland, mein Vaterland, 75, 77; Erdbeschreibg 76; Geschichte 77; Eisenburger Komitat 82; Ung. Volksschule 79, 80; Népiskola=Volksschule 86/89; Häfters Fibel und Lesebücher, Ausg. f. Ungarn 84, 96; Kirchen- u. Reform=Gesch. 89; 15. Ungar. Landsch.=Lesebs. 93; Method. Behandlung d. Religionsunterr. 95; Jubiläumsalbum d. ev. Semin. zu Oberschützen 95; D. 50j. Gesch. d. ev. Schulanst. z. Oberschützen 95; Hianzische Beaschln, Geb. in Kukmirner Mundart 97.

Eberhard, Alfred, Dr. phil., SchulR., GDir. Braunschweig. (Coburg $6/8$ 41.) **B:** Observat. Polibianae 62; Obs. Babrianae 65; Verbesserungsvorschläge zu Babrius 66; Machiavellis Buch vom Fürsten 68, 2. A. 73; Philogelos Hieroclis et Philagrii facetiae 69; Nachtr. 72; Leisewitz poet. Schriften 70 u. a.; Fab. Romanenses gr. conscriptae I 72; Lect. Tull. 73; Babrii fabulae 75; Arriani scr. minora 85; Ciceros Reden. ()

Eberhard, Eug., griech. Dr. phil., Prf. GOLehr. Magdeburg, Kreuzgang str. 5. (Coburg $6/8$ 43.) **B:** Aristotel. Definition d. Seele 68; Sprachl. u. metr. Beobachtungen z. d. homer. Hymnen 73, 74 II; Metr. Beobachtungen z. d. hom. Hymnen 86 f. II.

Eberhard, E. J., s. Edm. Winterfeldt.

Eberhard, Jos., s. Jos. Dierkesmann.

Eberhard, Paul, s. Paul Ertel.

Eberhardt, Ernst (Pf. Humanus), Wissensch. v. Menschen. Berlin N, Invalidenstr. 128. (Liebenwalde $12/8$ 43.) **B:** Naturgemäße Entwickelung des Menschen u. Goethes „Faust" 91; African. Spir. 92; Seele, Bewußtsein, Geist auf Grund des Polaritätsgesetzes 96.

Eberhardt-Bürk, Frau Adelh. Emilie Bab., ♀, christl. Roman, Nov. Karlsruhe, Bad., Gartenstr. 40 III. (Schönau $23/7$ 36.) **B:** Macht der Liebe 75; Hildegarde 76; Ideal und Wirklichkeit 78; N. Traugott, e. Pfarrersgesch. (Pf.) 79; Maria, d. Kleidermacherin 85; Wie herrscht Du? E. Frage, bes. an d. Frauenwelt 91.

Eberhart, Aloïs, (k.) ✝, Journalistik, Dr. phil., Prof., Red. d. „Priester-Conferenzblatt". Brixen. (Fendls, Tir. $15/6$ 48.) **H:** Königsdorfer, Kath. Homiletik. ()

Eberl, P. Angelikus, (k.), ♫, ♛, OCap., Vikar. Türkheim, Bz. (Egmating, B. $10/3$ 56.) **B:** Marienlob, 1. u. 2. A. 87; Seraphisches Rosengärtlein 89; Maria-Birnbaum. Kurze Gesch. f. Wallfahrt und seines Klosters 97; Gesch. d. Kapuzinerklost. in München 1847—97, Jub.Schr. 97; Bibliothek-Ordnung d. Bayer. Kapuziner-Ordens-Prov. 98.

Eberl, Georg, Dialekt♐, GLehrer. Regensburg. (München $12/8$ 51.) **B:** Kräutl u. Unkräutl, G. 93. ()

Eberle, Carl, (k.), Sozialpol., D., Beneficiat, Präs. d. Verein. schweiz. Sozialpolitiker. Flums, Schweiz. (ebda $5/4$ 52.) **B:** Sozialpolit. Fragen d. Gegenwart 89; Tricenarius d. hl. Gregor 90; Krankenverss. Arbeiter i. d. Schweiz 91; St. Gallische Civilbestattungsgesetz 92; Z. Beurteilung d. Proportionalwahlen 93; Arbeit u. Lohn 93; Grundeigentum und Bauernschaft 95; Grundzüge der Sociologie 96. ()

Eberlein, Frau Dr. Maria, geb. Doberenz, PA., Nov., Jugendschr., ♀, /, Kritik. Pirna a. E., Königspl. 8. (Hermsdorf $15/10$ 64.) **B:** Um des Kindes willen, N. 93.

Eberlein, Richard Carl, Tierheilkde, Dr. phil. u. med., Doz. u. Vorst. d. Poliklinik an d. tierärztl. Hochschule. Berlin N, Gartenstr. 1 III. (Gr. Salze $16/10$ 69.) **B:** Krankheiten d. Huflederhaut 98.

Eberlein, Richard, Nov., ✐, ⚓, Finanzrat. Pößneck, SM. (ebda $9/3$ 21.) **B:** Brüder, Sch. 77; Flüchtling, N. 81; Ueber d. letzten Grund d. Dinge 82; D. geheimnisvolle Haus, N. 82; Pfarrfamilie, N. 84; Staat u. Gesellschaft d. Zukunft 85; Goldne Pantoffel, Dr. 85; Zur Versöhnung des Realen u. Idealen 86; Sympath. Seelen, N. 87; Der Indier, N. 91.

Ebermann, Leo, ☉, Dr. jur. Wien. **B:** D. Athenerin, Dr. 95. ()

Ebermayer, Ernst, Meteorol. u. ☂, ☁, Dr. phil., o. ÜProf. München, Theresienst. 76. (Mehlingen $2/11$ 29.) **B:** Physik. Einwirkung des Waldes a. Luft u. Boden 73; Die ges. Lehre d. Waldstreu 76; Physiolog. Chemie d. Pflanzen 82; Beschaffenheit d. Waldluft 85; Sauerstoffgehalt d. Waldluft; Gehalt d. Waldböden und Waldbäume a. Nitrat. 88; Einfluß d. Waldes auf die Bodenfeuchtigkeit und auf die Sicker-Wassermengen 89; Sicker-Wassermenge versch. Bodenarten;

Einfl. d. Waldes auf d. Zusammensetzung d. Grundluft; Hygien. Bedeutung des Waldes 90; Beobacht. üb. Blitzschläge u. Hagelfälle in den Staatswaldungen Bayerns 91; Einfluß d. Meereshöhe auf die Bodentemperatur 92; Die Waldstreufrage 94. ()

Ebert, Ed. Matth. Rich., PA., Redakt. Dresden, Stiftsplatz 2 II u. Berlin NW, Albrechtstr. 22 II.

Ebert, Hermann, ∩, Dr. phil., o. P. München, Arcisstr. 17 II. (Leipzig $^{20}/_{8}$ 61.) **B:** Anleitung zum Glasblasen 88, 2. A. 95; Kants Theorie d. Himmels 90; Physik. Praktikum (m. E. Wiedemann) 90, 3. A. 97; Magnet. Kraftfelder 97.

Eberth, Carl J., Dr. med., o. UP., Dir. des anat. Inst. Halle a. S. ($^{21}/_{9}$ 33.) ()

?Eberwein, W. A. (Pf. Hans Konstantin), ♆, ☉, ☾, △, Red. b. „Greizer Tageblatt". Greiz, Grünrathstr. 4 I. (Dresden^{24}/$_{6}$72.) **B:** Knospen, Ged. 93. ()

Ebhardt, Ferd. v., ♆, Skizzen, ⚔, k. u. k. Oberst i. P. Graz, Elisabethstr. 23. (Wiesbaden $^{5}/_{8}$ 38.) **B:** Betrachtungen üb. Gefechtsordnungen 76; Gesch. des k. k. Inf.-R. Kaiser Leopold II. Nr. 33 88; Rose d. Logarthales, Dichtg 93; In d. sibir. Steppe, G. 93; Durch Liebe befreit, G. 96.

Ebhardt, Franz, Verleger. Berlin W, Schaperstr. 5. ($^{26}/_{7}$ 41.) **B:** Der gute Ton in allen Lebenslagen, 14. A.

Ebner, Alois, Nov., ♆, ☉, GP. Oberhollabrunn, NOest., Spitalgasse 401. (Tauftirchen $^{22}/_{9}$ 52.) **B:** Junges Lieben, G. 82; In der Einlag, N. 83; Perdikkas, Dr. 86; Habsburgs Treue, Sch. 95. ()

Ebner, Ferdinand, Verleger der „Vorarbeit." Berlin SW, Großbeerenstr. 26 p. (Augsburg $^{23}/_{7}$ 24.)

Ebner, Theod., Litt♆, Nov., ⁄, Red. d. „Neckar-Ztg". Heilbronn a. N. (Eßlingen $^{9}/_{8}$ 56.) **B:** Merks Wien 84; A. e. alt. Reichsstadt 86; D. arme Heinrich 87; Zll. Gesch. Deutschlands 86/88 II; In Steppen u. auf Schneefeldern (m. L. Pichler) 86; Walter v. d. Vogelweide 87; Deutscher Sang u. Klang 88; Dtsche Volkslied in Vergangenheit u. Gegenwart 88; Allerlei Gesch. 94; Das deutsche Handwerk u. seine Poesie 96. ()

Ebner-Eschenbach, Frau Baronin Marie v., BB., Nov. Wien I, Roteturmstr. 27. (Zdislavic in Mähr. $^{13}/_{9}$ 30.) **B:** Erzählungen 75, 3. A. 96; Bozena 76, 3. A. 96; Aphorismen 80, 4. A. 93; Dorf- und Schloßgeschichten 84, 3. A. 94; Zwei Komtessen 85, 5. A. 98; N. Dorf- u. Schloßgeschichten 86, 3. A. 94; D. Gemeindekind 87, 3. A. 92; Miterlebtes 90; N. Erzählungen, 2. A. 89; Lotti, die Urmacherin, 3. A. 93; E. kleiner Roman, 2. A. 89; Unfühnbar, 3. A. 91; Glaubenslos 93; Ges. Schrift. 93 f. VI; D. Schädliche 94; Rittmeister Brandt, Erz. 96; Bertram Vogelweid, Erzählg 96; Alte Schule 97.

Ebrard, Friedrich, ♆, Genealogie, Dr. phil., Prf. u. Stadtbibl. Frankfurt a. M., Untermainkai 6. (Erlangen^{29}/$_{6}$50.) **B:** Denkschrift Kurfürst Fried. III. v. Brandenburg üb. d. Notw. d. Wiedererwerbg Straßbgs 1696, 77; Erste Annäherungsversuch König Wenzels an den schwäbisch-rhein. Städtebund 1384—85, 77; Zur Erinnerung an Fr. v. Schneider 82; Bericht üb. die Verw. d. Stadtbibl. zu Frankf. a. M. 1.—13. Jahrg. 84/97, 85/97; Jahresber. des Frankf. Vereins f. Geogr. u. Stat. 50/60. Jahrg. 85/96, 87/97; Die Stadtbibl. in Frankf. M. 96.

Ebstein, Wilh., ⁄, Dr. med., o. UP., GMedR., Dir. d. mediz. Klinik u. Poliklinik. Göttingen, Weender-Chaussee 8. (Jauer $^{27}/_{11}$ 36.) **B:** Recidive des Typhus 69; Nierentranhheiten 75, 2. A. 78; Ueb. d. Magenkrebs 76; Ueb. d. Husten 76; Ueb. d. Nichtschlußfähigkeit des Pylorus 76; Fettleibigkeit u. ihre Behandlung 80, 7. A. 87; Natur u. Behandlg der Gicht 82, der Harnsteine 84; Fett od. Kohlehydrate? 85; Behandlg des Unterleibstyphus 85; Ueber Wasserentziehung u. anstrengende Muskelbewegungen 85; Beginnen b. d. Gicht 85; Zuckerharnruhr 87; Beiträge z. Lehre v. d. harnsauren Diathese 91; Experimentelle Erzeugung von Harnsteinen (m. Dr. Nicolaier) 91; Unsere Heilmethoden 91; Ueb. d. Kunst d. menschl. Leben zu verlängern 91; Lebensweise der Zuckerkranken 92, 2. A. 98; Eiweißreiches Mehl u. Brot als Mittel zur Aufbesserung d. Volksernährung 92; Handb. d. prakt. Medic. (m. Dr. Jul. Schwalbe) 98.

Echters, Rud., f. Rich. Stecher.

Eck, Ernst, röm. Recht u. BGB., Dr. jur., o. UP., GJustR. Berlin W, Maassenstr. 26. (ebda $^{21}/_{8}$ 38.) **B:** Doppelseitige Klagen 70; Verpflichtung d. Verkäufers 74; Pfandrecht d. Vermieters 88; Stellung d. Erben i. Entwurf d. BGB. 90; Windscheid u. Ihering 93; 1. Buch des Entwurfs e. BGB. 96.

Eck, Ulla v., f. Ina v. Bentivegni.

Eckard, Joseph, Sozialpolitik, Red. am „Deutsch. Volksblatt". Stuttgart, Gymnasiumstr. 28. (Markolsheim $^{20}/_{5}$ 65.) **B:** Warum gründen wir kath. Arbeitervereine 94; Volksparteil. Presse u. Rel. 95; Encyclika u. d. Arbeiterfrage 96; Handwerkergesetz 98. *

Eckardt, Felix v., PA., Red. d. „Leipz. Neuesten Nachr." Leipzig, Lortzingstr. 8.

Eckardt, Jul. Wilh. Alb. v., Politik, ♆, Dr. phil., GRegR., kais. Gen.-Konf. Stockholm. (Wolmar $^{1}/_{8}$ 36.) **B:** York u. Paulucci 65; Balt. Prov. Rußl., 2. A. 69; Russ. u. balt. Kulturstud., 2. A. 77; Rußl. ländl. Zustände 69; Bürgert. u. Bureaukratie 70; Jungruss. und Altlivländ. 71; F. David u. d. Familie Mendelssohn-Bartholdy 88;

Figuren u. Ansichten d. Pariser Schreckenszeit 92; Anon.; A. d. Petersb. Gesellsch., 6. A. 80; Berlin u. St. Petersburg, 2. A. 80; S. Nik. z. Alex. III., 2. A. 81; Memoiren e. Livländers 83; Russ. Wanderungen, 2. A. 82; Berlin-Wien-Rom 92. ()

Eckardt, Raimund, s. Otto Ploecker-E.

Eckardt, Richard, Diakonus. Altenburg, S.-A., Gartenstr. 3. (ebda $26|_2$ 62.) **B:** 11 Deklamatorien 90, 2. A. 96; Reformationsdrama Wenzel Linck 98; Geb. i. d. Neuen Christoterpe 91, 94, 97, 98, 99. *

Eckart, Rud., Nov., ✎, Krit., Litt, ♪, ✍, Lexikogr., Germanist. Nörten, Hannover. (Schönebeck $1|_{12}$ 61.) **B:** Saat auf Hoffnung 85; Zwei Erzählgen 86; Licht u. Schatten, G. 87; Niedersächs. Dichterbuch 89; Nordd. Volksfreundkal. 88; Lieder u. Bilder v. d. sch. Meer, Anth. 88, 2. A. 93; Mutter Liebe u. Leben 90, 2. A. 93; D. bidakt. Poesie 90; Die deutschen Ströme in ausgew. Schilderungen d. sch. Dichter 90, 2. A. 98; Stand u. Beruf i. Dichterwort u. Volksmund 91 II; Lexikon d. niedersächs. Schriftst. v. d. ältesten Zeit bis z. Gegenwart 91; Niederdeutsche Sprichwörter u. volkstüml. Redensarten 92; Niedersächs. Sprachdenkmäler mit genauen Quellenangaben 92; Gesch. d. Familie Eckart (mit Th. Eckart) 93; D. d. sche Adel i. d. Litter., biog.-krit. Essays 93; Allgem. Sammlgn niederdtscher Rätsel 94; A. alten niederd. Chroniken I 95; Gesch. v. Adelesbsen 95; D. Fürsten d. Welfenhauses i. ihren Beziehg. z. Kunst u. Wissensch. 95; Friedrich Wilh. IV. v. Preußen, Gedenkbl. z. 100j. Geburtstage 95; Aus alter Zeit, e. Schulmeistergesch. 95, 2. A. 98; Deutsche Burgen u. Schlösser 95; Urkundl. Gesch. d. Peterstifts in Nörten 95; Gesch. v. Salzderhelden 96; Deutsche Städte in Liedern u. Sagen 98; Brauch u. Sitte 98; Charakterzüge u. Episoden a. d. Leben d. Welfenfürsten 98; Stand und Beruf im Volksmund 98; Hannoverland in Liedern verherrlicht 99.

Eckart, Theodor, ✝, ♛, ✎, Erz., ♪, Waisenh.-Insp. Nörten, Hann. (Nordhausen $9|_{10}$ 28.) **B:** Kreuzweg u. Himmelgarten, Ep. Dichtung 84, 2. A. 89; Epheuranken, G. 86; Hardenberg 87; Bild. u. Sagen a. d. Neckarthal 87; J. Herbst d. Lebens, G. 88; Der Grund unsr. Hoffnung 89, 2. A. 94; Zur Gesch. d. ev. Gem. in Nörten, 2. A. 89; Alttestam. Betrachtungen IV 88|96; Gesch. d. Klosters Mariensteins i. Hannov. 89; Scharzfels i. Gesch. u. Sage 89; Gesch. d. Stadt u. Burg Hardegsen 90; Gesch. d. Klosters Huysburg 90; Erinnerungen an Friedrich Wilhelm IV. v. Preußen 90; Durch Glauben zum Frieden 91; Der Sonntag i. sein Bedeutg. f. d. Erziehung 91; Gedenkblätter a. d. Gesch. d. ehem. fr. Reichsst. Nordhausen 94; Gesch. südhannov. Burgen u. Klöster 94 IV; Aus d. Arbeit d. inneren Mission 94; Andreas Kremser, Lebensbild a. d. Brüdergem. 95; Gesch. d. Gräfl. Hardenberg. Waisenh. i. Nörten 95; Kl. Erzählg. u. Skizzen 95; Geistl. Dichtgen u. Lieder.

Eckart, s. Max Kempner. [3. A. 96. ()

Ecker, Anno Alexander, PA., ✎, Nov., Krittk., H: „Rheinland", „Mod. Dichterstimmen". Cöln a. Rh., Reinoldstr. 1. (ebda $27|_7$ 75.) **B:** Die Duldern, Dr. 94; Unter rauschend. Kronen, G. 97; Revolution, Dr. 97; Mahnruf an das deutsche Volk 97; Kreuzfahrt, G. 99.

Ecker, Jak., D. u. Dr. phil., Prof. am Priestersem. Trier. (Lisdorf $27|_8$ 51.) **B:** Judenspiegel im Lichte der Wahrheit, 2. A. 84; Prf. Bickells Carmina Veteris Test. metrice, 2. A. 82; Lectionarium d. röm. Meßbuches 88; dasf., kl. A. 89; Knospen, Dicht. 89; Lilien, Dichtg. 91; Theosophila, Vademekum f. Lehrerinnen, 2. A. 97; Raphael, Des Kindes Engel 97; Immanuel, Am großen Tag der Kommunion 97.

Eckert, Rudolf, Polit., ✉, ♛, ♪, Red. Neumünster. (Ohlau $12|_5$ 59.) **B:** Studio oben auf, Optte; Fernemüller u. s. Weib, hist. Erz.; Gesch. v. Landsberg, Th. 1 b. 1445, 91. ()

Eckhardt, Fritz (Pf. Marie Bibusch), Hum., Erz., Nov., ✆, Kreisbauinsp. a. D. Berlin W, Goltzstr. 47. (Wesel $^{18}|_8$ 38.) **B:** Bußpred. üb. d. Krieg v. 70|71, 70; Amüs. Gesch. 72; Bruder Studio 79; Listige Weiber v. Sonnenschau, L. 84; D. zerstreute Prof., L. 85.

Ecker, Gebh., Prf., Oberl. a. d. Turnl.-Bildungsanst., H: (m. Euler) „Monatsschr. f. d. Turnwesen". Berlin SW, Friedrichstr. 7. (Eisleben $^{28}|_8$ 32.) **B:** (m. E. Euler) Verordnungen u. amtl. Bekanntmachungen, das Turnwesen in Preußen betr. 69, 2. A. 84; (m. E. Angerstein) Hausgymnast. f. Gesunde u. Kranke j. Alters u. Geschlechts 87, 19. A. 96, (m. bemf.) f. Mädchen u. Frauen 88, 9. A. 95.

Ecker, Otto, VB., Red. d. „Saarbrücker Zeitung". Saarbrücken. ()

Eckuah, G. v., s. Hancke.

Eckstein, Ernst, Humor, ✎, Epos, Nov., Roman, Dr. phil. Dresden, Franklinstr. 30. (Gießen $^6|_2$ 45.) **B:** Schach der Königin 70, 3. A. 80; Stumme v. Sevilla 71; Venus Urania 72, 5. A. 83; Besuch i. Carcer 75, 85. A. 90; In Sekunda u. Prima 75, 25. A. 95; Initium fidelitatis 76, 14. A. 90; D. russ. Diplomat, L. 86; Lisa Toscanella 76; Madeleine 77; J. Moll u. Dur 77; Hohe Lied v. d. sch. Prf. 78, 7. A. 90; Sturmnacht, N. 78, 2. A. unter dem Titel Donna Lucrecia 87; Murillo, G. 80, 3. A. 90; Aphrodite, R. 85, 5. A. 88; Das Vermächtnis, R. 5. A. 91; Violanta, R. 4. A. 97; D. 4 Lebensalter, Eff. 86; Pia, N. 3. A. 87; Prusias, R. 5. A. 95; D. Claudier,

R. 14. A. 92; Jorinde, R. 88, 2. A. 89; Nero, R. 89, 5. A. 96; Camilla, R. 90, 2. A. 92; Hertha, R. 91, 2. A. 92; Dombrowsky, R. 92, 2. A. 93; Themis, R. 93, 2. A. 93; Der Mönch vom Aventin, R. 94, 2. A. 95; Familie Hartwig, R. 94, 2. A. 95; Lyra-germano-Latina 94; Kyparissos, R. 96, 2. A. 97; Ebbe u. Flut, G. 96; Roderich Löhr, R. 97; D. Kind, R. 97; Adotja, R. 98; Vielliebchen 98. ()

Eckstein, Karl, Forst-♈, Dr. phil., Prf., Doz., Assist. Oberswalde, Neue Schweizerstr. 24. (Grünberg, O.-Hessen [28]/12 59.) **B:** Repetitorium der Zoologie 89, 2. A. 98; Pflanzengall. u. Gallentiere 91; Bericht üb. Leistg. auf d. Geb. d. Forst- u. Jagdzoologie i. J. 1890, 91 u. 92; D. Kiefer u. ihre tier. Schädlinge, I. D. Nadeln 93; Forstl. Zoo- [logie 97.

Ecsényi, ſ. Ad. Roder.

Eddy, Onkel, ſ. Ed. Maercklin.

Edel, Frl. Margarethe, 🎭. Würzburg, Kettengasse 3. (München [7]/3 46.) **B:** Der Schützling v. San Gregorio 93. ()

Edelhagen, L., ſ. Luise Kophamel.

Edelmann, Aug., Pl., 🖋, ⊙, 𝒻. München, Tumblingerstr. 19. (Donauwörth [13]/10 58.) **B:** L. Fierels Lobspruch des Fürstl. Freischießens zu Innsbruck 1569 85; Holzgraf, Bst. 87; Wendelstein 87; Münch. Bierchronik 88; Luitpold, Pr. v. Bayern 89; Schützenwesen u. Schützenfeste v. 13.—18. Jahrh. 90; Bayer. Bäderbuch 90.

Edelmann, Wilh., (k.), 🎭, Pfr. Maseltrangen, Kant. St. Gallen. (Hagenwyl [30]/5 43.) **B:** D. Friedensengel 75; Legende d. heil. Cäcilia.

Eden, Carla, ſ. Charl. v. Hühnerbein.

Edenfeld, Thekla, ſ. Thekla Levi.

Eder, Friedr., C.P., Red.-M. d. „Reichswehr". Wien IX, Sechsschimmelgasse 18. (ebda [29]/6 43.)

Eder, Jos. (Pſ. Sero), ⊙, Gen. Audit. a. D. Wien VIII, Piaristengasse 47. (Melk [3]/3 23.) **B:** Unterhaltg. e. Russen m. ſ. Sohne 49; Eine Vision 88; Fegefeuer, Sch. 95. ()

Eder, Jos. Maria, Photochemie u. Photogr., Dr. phil., ThSchP., Reg.-R., Dir. d. k. k. graphischen Lehr- u. Versuchsanstalt. Wien VII, Westbahnstr. 25. (Krems [16]/8 55.) **B:** Reaktionen d. Chromate auf org. Substanzen 78; Ueber die chem. Wirkungen d. farb. Lichtes 79; Photogr. m. Bromsilbergelat. 80, 3. A. 86; Ausführl. Handb. d. Photogr. I 84, 2. A. 91; II 85, 2. A. 95/97; III 86, 4. A. 90; IV 89, 2. A. 96/97; Jahrb. f. Photogr. 2c. 86/97; Versuche über Photogr. mittelst d. Röntgenstrahlen (m. Valenta) 96.

Edgar, Jan, ſ. Jan Edgar Bálásits.

Edinger, Ludw., ⚕ u. Krankheiten d. Nervensystems, Dr. med., Prf. Frankfurt a. M., Leerbachstr. 27. (Worms [13]/4 55.) **B:** Vorlesungen üb. d. Bau der nervös. Centralorg. 55, 5. A. 96; Beiträge z. vergl. Anat. d. Gehirns I 87, II 92, III 96 u. IV 98.

Edleffen, Sophus (Pſ. Sophus Elden), Nov., Kgl. Zollamts-Assist. Moyenß, Nordschleswig. (Rabenkirchen b. Kappeln (Schlei) [13]/12 66.) **B:** Fünf Erzählungen: Erbenqual, Schwester Clara, Ein alter Briefträger, Verrauchte Ideale, Jens Sörensen 93; Ein Opfer der Röntgenstrahlen, N. 98; Seiltänzer-Lina, Getäuschte Hoffnungen, Ahnungen, Erz. 98.

Edler, K. Erdm., Nov., Roman, ⊙, Prf. Wien V, Margarethenstr. 70. (Podebrad [8]/5 44.) **B:** Koloritstudien, N. 74; Ursinia, N. 76; Artemis, N. 76; Baldine, N. 81; Theodora, Tr. 81; Notre Dame des Flots, N. 82, 2. A. 85; Peire de Cinqtors, N. 84, 2. A. 84; Wilfried, N. 2. A. 88; D. letzte Jude, N. 84; D. schwarze Tod, N. 94; Santa Justina, N. 94; D. Kampf um die Kunst, N. 95; Die neue Herrin, N. 96; Beatrix von Hohenzollern, N. 96; Duino-Novellen, N. 2. A. 96; Die Lindenbühler, N. 98. **Ue:** u. H: Idyllen v. C. Grf. Nigra 94.

Edler, Wilh. Friedr. (Pſ. Laokoon), FG., 🎭, ⊙, Kaufm. Wismar, Mecklbg.-Schw., vor d. Fürstenhof 8. (ebda [29]/8 73.) **B:** Saaten u. Halme, G. 96; Deutschlands Ruhm u. Deutschlands Ehre, br. G. 97; Ein klein. Kranz deut. Aufsätze f. d. einj. freiw. Prüfg. 98; Heiblicken, plattd. G. 98; Frühlingsklänge u. Wellenrauschen v. Ostseestrande, G. 98; Betty, br. G. 98; Kornblumen (zw. den Aehren), G. 98.

Edlita, M., ſ. Mathilde Steinsdorfer.

Edmund, Gustav, ſ. G. Pazaurek.

Ed-Soneg, Willy, ſ. Willy Doenges.

Edward, Georg, 🎭, 🖋, Journalist. Chicago, Ill., Station [Y], Box 35, Rogers Park. (Gießen [13]/12 69.) **B:** Balladen u. Lieder 97.

Edwards, Karla, ſ. Ed. Ackermann.

Elbo, Bruno, 🎭, △. Leipzig, Leibnizstr. 11 II. (Bremerhaven [10]/10 53.) **B:** Sonnige Tage, G. 88, 2. A. 90; Vitruvs Sendung, Festsp. 92; Die Traumelben, Märchensp. 98.

Efendi, Omar, ſ. Heinr. Renner.

Effmann, Wilh. (k.), Kunst♈, Prf. Freiburg, Schweiz. (Werbe a. Ruhr [14]/8 47.) **B:** St. Quirinuskirche in Neuß 90; Heilig-kreuz u. Pfalzel 90; D. vorchristl. Altertümer im Gaue Süderberge (mit Jostes) 88. ()

Egbert, W., ſ. Fernande Grieben.

Egelhaaf, Gottlob, ♆, Dr. phil., G.-Rekt. Stuttgart, Olgastr. 95. (Geradbronn [1]/3 48.) **B:** Ital. Krieg 218/217, 79; Friedr. Wilh. d. gr. Kurfürst 80; Kommentar zu Livius Buch 23, 84, 2. A. 94; Zu Tacitus Germania 85, 3. A. 96; Grundzüge d. Gesch. 85, 4. und 5. A. 96; Dtsche Gesch. im Zeitalter d. Reform. 85, 3. A. 93; Kaiser Wilh. 86; Analekten zur Gesch. 86; Dtsche Gesch. im 16. Jahrh. I 89, II 92;

Grundzüge d. dtsch Litt., 12. A. 96; Polit. Gesch. der Reichsstadt Ulm 96.

Ege, Ernst, ⚲, 𝒻, Pfarrer. Unterregenbach, Württ. (Stuttgart 4/12 63.) **B:** Die Feme, Sch. 94; Ein Polternachtstraum, Melodr. 94; Beim 80jährigen Bismarck, Festsp. 95; Germania (1. Arminś Ende; 2. Hohenstaufentraum; 3. Sturm und Drang; 4. Heil Kaiseraar!) Festspielcyklus 96; Deutsche Jugend, Dchtg 97; Belsazar, Musikdr.; Hie Coburg, Volksbühnenst. 98. *

Egen, Alfons, klass. Ψ, Dr. ⚙Lehrer. Münster. (Kalbenkirchen 31/8 61.) **B:** De Floro hist. elocut. Taciteae imit. 82; Quaest. Florianae 91; Der Einfluß der Münsterischen Domschule auf d. Ausbreitg d. Humanismus 98. **H:** Meuser, Ovids Metamorphosen, 6. A. 96; Titi livi ab urbe condita libri 95 u. 96, 3 Bdchen.

Egger, Augustin, (t.), Ascetik, Bischof. St. Gallen. (5/8 33.) **B:** Die angebl. Intoleranz d. kath. Kirchendisziplin; D. junge Katholik; D. heil. Gallus u. Othmar; Lob Gottes im Munde d. Unschuld; Tägl. Andachtsübungen; Belehrungen üb. d. Genuß geist. Getränke; D. Atheismus; Echtheit u. Glaubwürdigk. der Schriften des A. T.; Alkohol in kleinen Gaben u. Abstinenz; Der christl. Vater in der mod. Welt. ()

Egger, Franz, (t.), ✝, ⁂, Dr. phil., Rekt. d. Klerik. Sem., Red. d. „Priester-Conferenzbl.". Brixen. (Hohaus 26/4 36.) ()

Egger, H. R., s. Hans Rydegger.

Egger, Jos., (t.), tirol. ♛, Kultur♛, Ethnogr., Germanistik, dtsch. Rechts♛, Dr. phil., GP. Innsbruck, Bürgerstr. 17. (St. Pancraz in Ulten 16/8 39.) **B:** Gesch. Tirols v. d. ält. Zeiten b. i. d. Neuzeit 71, 80III; Tiroler u. Vorarlberger 82; Glossar und Register zu „Tirol. Weistüm." 90|91 IV. **Mith:** Tiroler Weistümer IV. ()

Egger, Ludw., Erz., ⚲, ⁂, Dr. phil., ⚙Lehrer. Ober-Hollabrunn, NDest., Bahngasse 375. (Wien 10/11 59.) **B:** Tulun u. Severina, Dr. 91; Die Parenthese bei den späteren attischen Rednern 90|91; Das Problem der Urteilsfunktion 96|98 III.

Egger-Schmitzhausen, Frau Marie Edle v. ✠, P. M. Lacroma), BB., DDe Sch.-G., Roman, Nov. Görz, Via Signori, Palazzina Baumann. (Triest 21/756.) **B:** Capriccio, N. 81; Stürme, N. 83; D. Pony, Nov. 84; Formosa 85, 2. A. 94 (ital. 96, böhm. 98); Kleeblätter, N. I 88, 2. A. 94, II 97; Dosta v. Drontheim, Erz. 90, 2. A. 95; D. Mottellini, Roman 92, 2. A. 95 (ital. 96); Bagatellen, Skizzen u. Studien 93, 2. A. 94; E. Unglücksheld, N. 93 (böhm. 98); Noli me tangere, R. 99.

Eggers, Karl, Kunst♛, Stenogr., plattdtsche Dichtg, Dr. jur. Rostock|M., Kaiser Wilhelmstr. 32. (Rostock 7/6 26.) **B:** Tremsen, plattdtsche Dichtg 75, 3. A. 90; Kunsthist. Wanderungen in u. um Meran 79; Schadow u. Rauch 92; Kl. Groth u. d. plattdtsche Dichtg 83; Chr. Rauch I—V 90; Rauch u. Goethe 89. **H:** Briefwechsel zwisch. Rauch u. Rietschel 89|90 II.

Eggersberg, Frau Marianne, 𝒻, Nov., Jugdschr. Wien XVIII|2, Herbeckstr. 52. ()

Eggert, Eduard, (t.), 𝒻, OJustizR., Zuchthausdir. Stuttgart, Senefelderstr. 45. (Ludwigsburg 13/1 52.) **B:** Geb. 91; D. Bauernjörg, Ep. 93; D. letzte Proph., E. 96. ()

Egidy, Ernst v., Oberstlieut. u. Bezirkskomm. Wurzen. **B:** Mitwirkg b. Orts- u. Polizeibeh. b. Mil.-Ersatzwesen 89; D. Offiz., Sanit.-Offiz. u. Offiz.-Asp. des Beurl.-Standes 89, 5. u. 6. A. 90; Bestimm. üb. d. einj. Freiwill.-Dienst 89, 4. A. 92; Leitfaden f. d. Rekruten, 7. A. 90; D. Dienstverh. der Mannsch. des Beurl.-Standes d. Armee u. Marine, 11. A. 94. ()

Egidy, Moriz v., Religion, Christentum, Leben, Oberstlieut. a. D. **H:** D. Monatsschr. „Versöhnung". Potsdam. (Mainz 29/8 47.) **B:** Ernste Gedanken 90, 6. Zehntaus. 91; Weiteres u. Ausbau d. Ernsten Ged. 90; Ber. üb. d. Pfingstversammlg 91; Ernstes Wollen 91; Beiträge in d. Volksschr. „Einiges Christentum" (s. Johs Lehmann); Erziehungs-Vorträge 96; Gedanken über Erziehung 97. († 30/12 98.)

Eglauer, Theod., Oesterr. Finanzrecht, OFinR. im k. k. Finanzministerium. Wien IV, Alleegasse 11. (Haag 28/8 54.) **B:** Das österr. Steuerstrafrecht 86; Strafgesetz üb. Gefällsübertretungen 89, 2. A. 95; Zoll- u. Staatsmonopols-Ordnung 93. ()

Egli, Emil, Kirchen♛, Lic. theol., D., o. UP. Zürich, Universitätsstr. 84. (Flaach 9/14 48.) **B:** Feldzüge i. Armenien 68; Schlacht von Cappel 73; Zürich. Wiedertäufer z. Reformat.-Zeit 78; Aktenslg. z. Züricher Reformat.-Gesch. 79; Zwinglis Lehrbücher 83; St. Galler Täufer 87; Altchristl. Stud. 87; Kirchengesch. d. Schweiz bis auf Karl den Gr. 93; Zwinglis Tod nach s. Bedeutung für Kirche und Vaterland 93. ()

Egli, Joh. Jak., ●, Dr. phil., o. UP. Zürich. (Laufen, Schweiz 17/8 25.) **B:** Nomina geographica 72, 2. A. 93; N. Erdkunde, 8. A. 94; N. Schweizerkde, 8. A. 90; Gesch. d. geograph. Namenkunde 86; Der Völkergeist in den geograph. Namen 93; Neue Handelsgeographie, 5. A. 91 u. a. ()

Eheberg, K. Th., ⚖, Dr. d. Staatsw., o. UP. Erlangen. (München 31/1 55.) **B:** D. ält. dtsche Münzwes. 78; Krit. hist. Einleitung z. Lists Nationalem System d. polit. Oekonomie 83; Grundriß d. Finanzwiss. 84, 5. A. 98; Dtsche Auswandrg 85; Agrar. Zustände in Italien 86.

Ehlermann, Frau Helene (Pf. Harry), ⚲. Dresden-Loschwitz, Villa Schwan-

stein. (Breslau 6|8 65.) **B:** Das Relief, L.; Die Siebenstellige, L.; Comtesse Blanche, L.; Salonpoeten, L.; Edith, Dr. ()

Ehlers, Jul. (Pf. Jul. Sehler), Roman, ℞, Dr. jur. Wien III, Löwengasse 19. (ebda $21|_4$ 67.) **B:** Getraute, Erz. 87. ()

Ehlers, Robert Altona, s. Friedr. Robert.

Ehlers, Rudolf, ✝, Konf.-R., Dr. phil., Pfr. b. d. dtschen evang.-reform. Gem., **MithS:** „Zeitschr. für prakt. Theologie" 77 ff. Frankfurt a. M. (Hamburg $20|_8$ 34.) **B:** Einfluß d. alt. Philos. a. d. Apologeten d. 2. Jahrh.; Evang. Predigt. 73; Altes Gesetz und neue Zeit 77; Bilder a. d. Leben d. Apostels Paulus 86; Aus festl. Stunden 96; Predigten üb. d. Apostolisch. Glaubensbekenntnis 98. ()

Ehrenberg, Fritz, Politik, 𝒻, ⚒, Krit. **Ue:** F, Red. d. „Straßb. Post". Straßburg i. E., Brantplatz 7. (Aisleben $27|_{10}$ 48.) **B:** Dtsche Worte f. dtsche Kunst 88; In d. Vogesen 88, 2. A. 91; Kalender b. zum Ende d. Jahrh. 88; Rose von Straßburg, Operndichtung 89; Kl. Erlebn. in großer Zeit 90; Hohwald 91; D. Univ. Halle 1694 bis 1894 94; Das beut. Reichsland Elsaß-Lothr. 97; Bei d. Festspiel i. Bayreuth 97.

Ehrenberg, Herm., ℌ, ♛, Dr. phil., Priv. Doz. u. kgl. Archivar. Königsberg i. Pr., Sachheim 58. (Halle a. S. $7|_8$ 58.) **B:** D. dtsche Reichstag v. 1273—1378 83; Gesch. d. Theaters in Posen 89; Urk. und Aktenst. z. Gesch. d. i. d. heut. Provinz Posen verein. ehem. poln. Landesteile 92; Gesch. d. Kunst im Gebiete d. Prov. Posen 93; Ital. Beitr. z. Gesch. d. Prov. Ostpr. 95; D. Kunst am Hofe d. Herzöge v. Preuß. 98.

Ehrenberg, Rich., ♖, ♛, Dr. cam., a. o. UP. Göttingen, Grünerweg. (Wolfenbüttel $^5|_{257}$.) **B:** Fondsspekulat. u. Gesetzgeb 83; Hamb. Handel u. Handelspolitik im 16. Jahrh. 85; Wie wurde Hamburg groß? I 88; Hamburg u. Antwerpen 5. 300 Jahren 89; Altona unt. Schauenburg. Herrschaft 91|93 VII; Hamburgs Handel und Schiffahrt vor 200 Jahren 92; D. k. Kommerz-Kollegium in Altona 92; Alton. Arbeiterstatistik 93; Altonas topogr. Entwickelung 94; Hamburg u. Engl. im Zeitalter d. Königin Elisabeth 95; Zeitalter der Fugger 96 II; Der Handel 97; Die Handelshochschule 97.

Ehrenberg, Viktor, ℞, Dr. jur., o. UP. **MithS:** d. „Jahrb. f. d. Dogmatik". Göttingen. (Wolfenbüttel $^{28}|_8$ 51.) **B.** Commendation u. Huldigung 77; Beschränkte Haftung d. Schuldners 80; Rückverschg 85; Versicherungsrecht, I 93; Deutsche Rechtsgesch. u. jurist. Bildung 94.

Ehrenberger, Ant., ♙, Dr. phil., Realschuldir. Krems, Ringstr. 12. (Etzmannsdorf $^{16}|_{11}$ 46.) **B:** Art d. Bewegung i. Gasen, die wir Wärme nennen 74; Gammafunktion u. deren Anwendung 77; Herbart und die Eleat. Schule 81; Begriff u. Problem d. Materie 85; Schule und Haus 87.

Ehrenfeld, Moriz, PA., Rov., Erz., H: u. Red. v. „Die Gesellschaft". Wien VII, Mariahilfstr. 82. (Suczawa, Galizien $^{24}|_{12}$ 58.) **B:** Ch. Wolter 87. ()

Ehrenfels, Christian Frhr. v., ♙, ⊙, Dr. phil., ao. UP. Prag-Bubna 357. (Rodaun, NOest. $^{20}|_8$ 59.) **B:** Melusine 87; Allegor. Dramen 95; Z. Klärung d. Wagner-kontroverse 96; Syst. der Werttheorie I. 96; II. Grundzüge einer Ethik 98.

Ehrenthal, Max v., ♛, Dir. d. kgl. histor. Museums. Dresden, Marschallstraße 18 II. ()

Ehrentraut, Paul (Pf. Bertha Framholtz), BP., Red. d. „Berliner Abendpost" u. d. „Dtsch. Heim". Berlin SW, Kochstr. 23 (Bureau). **B:** Im Joch d. Ehe, R. 98.

Ehrenzweig, Adolf, ♖, bef. Assecuranz, emer. Assecuranz-Dir., Chefred. d. „Oesterr. Versich.-Ztg." u. H: d. Assecur.-Jahrbuchs. Wien I, Schottenring 9. (Leipnik $^1|_1$ 37.) ()

Ehrenzweig, Armin, ℞, Dr. jur., k. u. k. Gerichtssekr., Mitgl. d. rechtshistor. Staatsprüfgs-Komm., UDoz. Wien I, Schottenring 9. ($^{15}|_{12}$ 64.) **B:** Der Rechtsgrund der Vertragsverbindlichkeit 88; Die sog. zweigliederigen Verträge 95.

Ehrhard, Alb., Patrologie, Archäol., theol. Litt. ♛, ♛ d. alt. Kirche, Dogmen ♛, D., o. UP. Wien VIII, Schlösselgasse 13. (Herbitzheim i. E. $^{14}|_3$ 62.) **B:** D. Apostellehre, Ueberf. d. griech. Textes u. Litteraturangaben 92; D. unterirdische Rom 92; Die altchristliche Prachtthüre der Basilika S. Sabina in Rom 93; Kurze Gesch. der Wallfahrt z. Altbronn b. Zorgersheim i. Els. 93; Die Altchristl. Litteratur u. ihre Erforschung s. 1880; Allgem. Uebersicht und erster Litteraturbericht v. 1880—84 94; Gesch. d. byzantin. Litt. (m. Grumbacher u. Gelzer), 2. A. 97. **H:** Hettingers Timotheus, Briefe an e. jung. Theologen 2. A. 97.

Ehrhard, Leo, ♛, Ψ, Dr. phil., GP. Straßburg i. E. 2a. breit. Stein. (Fegersheim $^{19}|_4$ 59.) **B:** S. Sophronii Anacreontiorum carmen XIV 87; Kanonikus Azinger 88; Trauerrede f. Bischof D. Stumpf 90, 2. A. 90; Das Wichtigste vom Invaliditäts- u. Altersversicherungsgesetz 90, 91; Sources hist. des Maximes de la Rochefoucauld 91; Eulogius Schneider 94; Mariage du Grand Dauphin et de Marie-Christine de Bavière 95; Charles Schulmeister, Gen.-Kommissär d. Kais. Heere unt. d. erst. Kaiserreiche 98.

Ehrhardt-Korte, A. (Pf. Eugen Friedwald), GDA., ⊙, ⚒, ⚓, ⚙. Fabrikant. Basel, Grenzacherstr. 34. (Langenheim $^8|_8$ 43.) **B:** Sih 4 69; Saccharoses Tod 71; Wir gehen nicht nach Canossa 84; D. Anarchisten,

L.; An der Zollgrenze, L.; Im Berner Oberland, L. 96. ()

Ehrismann, H., klass. u. roman. Ψ, Dr. phil. Straßburg i. Els., Ohmachtstr. 3 II. **B**: De temporum et Modorum usu Ammianeo 86; Aug. Streber 87; Le Sermon des Plaies 96; Jul. Rathgeber 94. ()

Ehrke, Gustav, Nov., Erz., Verlagsbuchhändlr. Danzig-Langfuhr. (Stargard i. Pommern $^{26}/_{9}$ 65.) **B**: Uebermut thut niemals gut; Glück; Verraten. ()

Ehrle, Frz, (k.), ☭, ✝, ✠, SJ., **H**: (mit H. Denifle) „Archiv f. Litt. u. Kirchengesch." Rom, Palazzo Vaticano. (Jsny $^{17}/_{10}$ 45.) **B**: Beiträge z. Gesch. u. Reform der Armenpflege 81; Historia bibl. Romanorum Pontificum etc. I 90; (mit H. Stevenson) Gli affreschi del Pinturicchio nell' appartamento Borgio del Palazzo Apostolico Vaticano 97. ()

Ehrler, Jos. Gg. v., (k.), Homiletik, D., Bischof v. Speyer. (Miltenberg $^{8}/_{4}$ 33.) **B**: D. Kirchenjahr 72 IV; Apologet. Predigten 75 III.

Ehrlich, Albin, Red. a. d. „Tagespost". Graz, Sparbersbachgasse 61. (*)

Ehrlich, Hrch Alfr., BP., Kritik, Essay, Nov., Prf. Berlin SW, Kleinbeerenstr. 27. (Wien $^{5}/_{10}$ 22.) **B**: Abenteuer eines Emporkömmlings; Kunst- u. Handwerk; Schlaglichter u. Schlagschatten 2c. 72; A. d. Konzertreise, N.; Kunst u. Gunst, N.; D. Musik-Aesth. 82; Lebenskunst u. Kunstleben 84; Nov. a. d. Musikantenleb.; Tanzmusikant 85; Hazardspiel d. Gefühle 87; Aus allen Tonarten 88; Wagnersche Kunst u. wahres Christentum 88; Musikstudium u. Klavierspiel 91; 30 Jahre Künstlerleb. 93; Mod. Musikleb. 96; Die Ornamentik in Beethovens Sonaten 97; Die Ornamentik in J. S. Bachs Klavierwerken 97.

Ehrlich, Norbert, CC., Red. d. „Neuen Wiener Journals". Wien IX, Hahngasse 22. (Czernowitz $^{6}/_{4}$ 70.) *

Ehrlich, Sigm., CP., PA., Dr. jur., Publiz., Red. d. „N. Fr. Pr.", (Nat.-Defon.). Wien III, Dampfschifffstr. 4. (Gr.-Beranau, Mähren $^{28}/_{12}$ 52.) ()

Ehrmann, Eugen, Litt. ✠, Germanist. Dr. jur. u. phil., ORealsch. P. Baden-Baden, Burgstr. 10. (Heidelberg $^{26}/_{7}$ 67.) **B**: Die bard. Lyrik im 18. Jahrh. 92.

Ehses, Stefan, (k.), ♔, Dr. phil., Leiter d. histor. Inst. d. Görres-Gesell. **Mith**: „Röm. Quartalschrift". Rom, Via della Purificazione 52 I. (Zeltingen, N. $^{9}/_{12}$ 55.) **B**: Gesch. der Pack'schen Händel 81; Landgr. Phil. v. Hessen u. Otto v. Pack 86; Röm. Dokumente z. Gesch. d. Ehescheidung Heinrichs VIII. 93; Nuntiaberichte aus Dtschl. 1585/1590 (m. A. Meister) I, 1. 95; Festschr. z. 1100jähr. Jubiläum d. deutsch. Campo Santo in Rom 97.

Eiben, Carl (Pf. Victor Strahl), Sch G., Roman, O. Oberlößnitz-Radebeul. ($^{22}/_{7}$ 53.) **B**: Unschuldig z. Tode verurteilt, R.; Dunkle Seelen, R.; Im Schatten des Todes, R.; D. Opfer der Stiefmutter, R.; Die Braut, R.; Wer ist der Schuldige? R.; Deutsche Treu' und deutsche Lieb', R.; In letzter Stunde, R.; Um eine Million, R.; Um ein Augenpaar, hist. R.; Hypnotisiert, R.; Geheimnisse eines Fürstenhauses, R.; Küss' mich! Schwank.

Eichberg, Fritz, ♆. Friedrichshagen, Brdbg, Bresspromenade 14. (Soldin $^{5}/_{8}$ 64.) **B**: Markgraf Otto der Minnesänger 93; Mark Brandenburg in Sage u. Lied 94; Märk. Liederbuch 96.

Eichelberg, G., s. Gabr. Hillardt.

Eichenberg, Julius (Pf. Jowin), BB., buchh. Fachlitt., ⚙, 𝒻, Buchhdlr, Red. v. „Timars Mitt. üb. Patente u. Erfindgn" u. der „Corresp. Timar". Charlottenburg, Magazinstr. 1. (Gießen $^{26}/_{1}$ 73.) ()

Eichentreu, Osk. v., s. Alb. Jos. Weltner.

Eichert, Franz (Pf. Miles), (k.), DDe. Sch G., ♆, Journ., Red. b. „Volksblatt f. Stadt u. Land", d. Zeitschr. „Christl. Familie" u. d. Kathol. Schulvereinskalend. Wien XVIII/1, Klostergasse 11. (Schneeberg, Böhm $^{11}/_{8}$ 57.) **B**: Licht vom Lichte 92; Wetterleuchten 93, Volksausg., 7. A. 94.

Eichhorn, Alb., ✝, Lic. theol., ao. UProf. Halle a. S., Harz 9 II. (Garlstorf $^{1}/_{10}$ 56.) **B**: Athanasii de vita ascetica testimonia collecta 96. ()

Eichhorn, Carl, ♆, O, Kaufm. München, Leopoldstr. 68 II. (ebda $^{28}/_{9}$ 66.) **B**: Marfa, D. (m. Ronninger) 93; Gerechtigkeit? Dr. (m. demf.) 95.

Eichhorn, Karl, FG., Red. b. „Fremdenblatt". Luzern, Zürcherstr. (Schwyz $^{4}/_{11}$ 44.) **B**: Kurort Axenfels 74; Schwyzerdütsch, G. 85; D. Züricher Kirchweihfahrt nach Uri 1487 89; D. Milchmädchen v. Littau, Sch. 91; Durch die Centralalpen, I. Heft: Die nördl. Thäler der Gotthardroute 93; II. Hft: D. Engelberg 2c. Brünig-Route 97; Kl. Führer durch die Kurorte des Kantons Uri 94 2c.; Kl. Führer von Engelberg 96; Hagröslein, Erz. u. Bilder a. d. Volksleb. d. Vierwaldstätte 96; Kl. Führer v. Arth-Goldau 2c., Kl. Führer von Weggis 98.

Eichhorn, Karl, Politik, **Ue**: R, Red. d. „St. Pt. Z." Petersburg, Newski Prospekt 20. (Penthof, Estland $^{6-18}/_{9}$ 65.)

Eichhorst, Herm. Ludw., innere ✗ und experiment. Pathol., Dr. med., o. UProf. u. Dir. d. Uklinik. Zürich, Plattenstr. 34. (Königsberg i. Ostpr. $^{8}/_{8}$ 49.) **B**: Progressive perniciöse Anämie 78; Psychische Beziehungen d. Nervi Vagi zum Herzmuskel 79; Lehrb. d. physikal. Untersuchungsmethode innerer Krankheiten 81, 3. A. 89; Handb. d. spezielle Pathologie u. Therapie 82 IV, 4. A. 89. ()

Eichinger, Georg (Pf. Georg Würzburger), (k.), Jugendschr., Reisebeschr., Biogr., Buchhdlr. Wien VIII, Lederergasse 23. Th. 73. (Würzburg[27]|961.) **V:** Glückwunschbüchl. f. kl. u. gr. Kinder 90; Lorbeerblüten, Anthol. deutsch. Dichtgn. b. Gegenw. 93.

Eichler, Carl, Arbeiterschutz u. Arbeiterrecht, Red. Düsseldorf, Kronprinzenstr. 80. (Staßfurt [20]|2 68.)

Eichler, Frau Caroline (Pf. Caroline Häußer), Nov., ✍. Schleiß heim b. München, Villa Eichler 54. (Regensburg [29]|5 56.) **V:** Dämmerstunden 84; 's Nesei 84; Grüße aus Nord u. Süd, Nov., 85, 2. A. 86; Bergschreck, Volksst. 87. ()

Eichler, Jos., ⚑, ✎, Uebungsschullehr. am Lehrer-Pädagogium u. Red. d. „Mitteil. d. Lehrerhaus-Vereins i. Wien". Wien III|3, Beatrixgasse 28. (Slawitschin i. Mähr. [21]|2 50.) **V:** Elementarzeichenschule 77, 5. A. 89; Pop. Farbenlehre 79, 5. A. 89; Farbentafeln z. Farbenlehre 79, 2. A. 83; Farbenspiel 83; Handkatalog f. österr. Volks- u. Bürgerschullehrer 83, 9. A. 97. ()

Eichler, Karl, ✍, Reiselitt., ●, ♅, Bürgerschdir. Aussig a. d. Elbe, Pokauerstr. (Brüx [6]|12 54.) **V:** Aussig u. Umgebung 90, 2. A. 92; Kaisergedichte 95; Böhmens Paradies 96; Oesterr. Jubelklänge 97; Kaiserfestklänge 98.

Eichler, Frl. Marie, ✍, Nov., ♅. Arnstadt, Th., Lindenallee 2. (Stendal [19]|5 54.) **V:** Harzblumen 86; Prinzeßchen Ilse 88; Heil Brandenburg 88; Harzsagen 90, 4. A. 94; Eitel Heinrich v. Kirchberg 90; Harznovellen 94.

Eichmann, A. L., s. Anton Dembitzki.

Eichner, Walter, s. Walter Heichen.

Eichwald, K., s. K. Tannen.

Eick, Wilh., SchG., ⚑, ♅, ✎, ✍, Dirig. d. Stadtschule. Stuhm. (Kussow [20]|5 50.) **V:** Grundr. d. dtschn u. brandenb. preuß. Gesch.; Erzählungen a. d. dtsch. u. brandenb. preuß. Gesch.; Bilder a. d. vaterl. Gesch. u. Sage; Märchen u. s. Stellung i. Volksschulunterr.; Lesebuch z. Pflege nation. Bildg, 2. A. 95; Lesebuch f. Bürgerschule.; Prakt. Ratgeber für Gewerbetreibende 88; Abriß der deutsch. Sprachlehre 88; Prokurist, L.; Turnwarts Geburtstag, P., 2. A. 95; Heil dem Kaiser; Zu Kaisers Geburtstag; Kamerad; Gut Heil! Reden u. Anspr. f. Turner, 2. A. 95; Skat-Schwiegersohn, L.; Aus groß. Tagen, Festsp.; Was zum Ziele führt, L.; Wege d. Vorsehung, L.; D. Amorpfeil, Vst.; In der Klemme, P.; Hoch Deutschlands Kaiser! Reden f. Vereine z. Kaisers Geburtstag 94; Turners Wahlspruch; Der Vereinsredner 95; Festklänge z. 22. März 1897.

Eickfen, E., Red. d. „Nordd. Allg. Ztg." Berlin SW, Wilhelmstr. 32, Wohng: Berlin-Schöneberg, Sponholzstr. 29 I. ()

Eickstedt-Pauer, Frau Elly v., ♅, Skizzen. Beamten-Wittwe. Weißer Hirsch b. Dresd., Postgebäude. (Dresden [27]|7 72.) *

Eid, Ludwig, (k.), Provinzial, ⚑, Präparandenlehr. Rosenheim, Ob.-Bayern. (Obermoschel [12]|965.) **B:** Anteil Schwabens an rheinpfälz. Bergbauten 92; Pfalzweibr. Elementarschule nach d. 30jähr. Krieg 93; Heimatblätter 93, 3. A. 94; Zur Wirtschaftsgesch. d. pfälz. Westrichs 94; Im Vorlande d. pfälz. Vogesen 95; D. große Reichsgräfin 96; Pfalzweibr. Hof- u. Staatsdienst 97.

Eigenbrodt, Karl, ♿, Dr., ao. UProf. Leipzig, Liebigstr. 20. (ebda [16]|2 61.) ()

Eigenbrodt, Wolrad (Pf. E. Wolrad), Litt, ✎, ✍, Krit. **Ue:** Schw. I., Dr. phil. Jena, Lutherstr. 10. (Coblenz [10]|6 60.) **V:** Geb. a. Arco 81; Bertrada, Dr. 83; Hagedorn u. d. Erz. in Reimversen 84; Märchen 86; Schauen u. Sinnen, ein Spruchbüchl. 95; Geb. 96. **Ue:** J. L. Runeberg, ep. Dichtungen 91; Lieder v. Walther v. d. Vogelweide 98.

Eigl, Rudolf, DDeSchG., Politik, ✍, Red. d. „Deutschen Ztg." Wien VIII, Lenaugasse 14. (Zlabings [8]|4 68.)

Eineck, Volker, s. Volkm. Einenkel.

Einenkel, Eugen, Gramm., Litt, Dr. phil., ao. Prf. a. d. Akad., ✎: d. Zeitschr. „Anglia". Münster, W., Hermannstr. 32. (Leipzig [18]|853.) **B:** Ueb. d. Verf. einiger Neuangels. Schriften 81; The Life of St. Katherine 84; Streifzüge durch d. mittelengl. Syntax 87; Gesch. d. engl. Syntax in Pauls Grundriß der german. Philologie 91.

Einenkel, Volkmar, (Pf. Volker Eineck), SchG., ♅, ✍, †, ⚄, ✎, ⚿, ⚑, ✐, Humor, Pfarrer. Michelwitz, Post Luca, Sa. Altenburg u. Leipzig, Brüderstr. 63. (Breunsdorf [16]|10 58.) **H:** Landbrot, Pred. 94; Festpredigt Gust.-Adolph-Verein; Liturg. Missionsstunden 92; Traurede 92; Traurede 98; Als König Albert Prinz wurde, Festsp. 98, 2. A. 98.

Einig, Peter, (k.), Dogmatik, †, ⚑, D. Dr. phil., SemPr. u. geistl. Rat, Red. d. „Pastor bonus". Trier. (ebda [25]|5 52.) **B:** De St. Eucharistiae Mysterio 88; Offene Antwort an D. Beyschlag 93; Goliath-Beyschlag 94; Luthers Nachfolger, e. Führer zur kath. Kirche 94; Einig contra Beyschlag 94; Offene Antwort an Stöcker 95; De Gratia divina 96; De Deo uno et trino 97; De Deo creante; De Deo consummante 98.

Einsiedel, R. v., s. Helene Tetzner.

Einsle, Ant., Bibliogr., Red. d. „Oesterr. Buchhdl-Korresp." Wien I, Sonnenfelsgasse 21. (Baden b. Wien [5]|7 48.) ()

Eirich, Osk. Friedr., GDA., ✎, Dr. jur., Hof- u. Ger.-Advok., **Uc:** EIUng.-Hdb., „Novitäten-Courier". Wien II, Praterstr. 38. (Peterwardein [28]|8 45.) **B:** Kaiser Josef u. Mariandel 69; G. gutes Geschäft od. Profit-

ängsten 69; Knoxflochschmerzen; Ein Adonis; Eine aus dem Kloster; Dämon Wein und Teufel Schnaps. **Ue:** Gringoire; D. brav. Landleute; Taub muß er sein; D. Familie Benoiton; D. alten Junggesellen; D. Vergnügungsreise; Drei Frauen f. e. Mann; D. Schuld e. Frau; D. Schuld e. Mannes; Die Aepfel des Nachbars ꝛc.

Eisele, Herm. Friedr. Fridolin, (k.), Romanist, Dr. jur., o.Hr. a. d. Univ. Freiburg i. Br., Erwinstr. 4. (Sigmaringen $^{2}/_{5}$ 37.) **B:** De condicione quae suspendit negotium impleta non retrahenda 66; D. materielle Grundlage der Exceptio 71; Ueb. d. Rechtsverhältnis der res publicae in publico usu 73; Zur Geschichte der processl. Behandlg d. Exceptionen 75; Compensation nach röm. u. gem. Recht 76; Cognitur u. Procuratur 81; D. btsche Civilgesetzbuch u. das künftige Privatrechtsstudium in Deutschl. 85; Unverbindl. Gesetzesinhalt 85; Die actio utilis des Cessionars 87; Ueber Nichtigkeit obligat. Verträge wegen Mangels an Willensübereinstimmung 87; Abhandlgen zum röm. Civilproceß 89; Beiträge z. röm. Rechtsgesch. 96.

Eisele, Friedr., ✠, RealGDir. a. D., GRegRgt, Dr. phil. Wiesbaden. (Breslau $^{25}/_{8}$ 25.) **B:** Strafe oder Zucht? 58; Goethes Erziehungslehre 81; Wesen und Wert der Ehre 94. ()

Eisenberg, Ludw. Jul., Bellaristr. 12. (Berlin $^{5}/_{8}$ 58.) **B:** B. d. Strecke 90; J. Strauß 95; A. Sonnenthal 96. H:D. geist. Wien 89|94 III. ()

Eisenhart, Frau Luise v., geb. v. Kobell (Pf. L. v. Kobell). München, Karlstr. 24. **B:** Nordseebilder 81; Parcival, Sage 88, 2. A.; Miniaturen u. Initialen 90, 2. A. 92; J. v. Döllinger 91; (engl. 92); Unter d. vier ersten Königen Bayerns 94; M. Alphonse, Erz. 96; Münch. Portraits nach d. Leben 97; König Ludw. II. u. d. Kunst 98.

Eisenmann, Ernst, StdG., RechtsA., Gerichtsass. a. D., Präf. d. „Ass. litt. et artist. intern." Paris, 2 Cité Rougemont. (Berlin $^{2}/_{4}$ 58.) **B:** Mexikan. Berggesetz 85; Versuch d. Verbrechens 93; Contrat d'Edition 94.

Eisenmann, Ösk., Kunst, Dr. phil., Galerie-Dir. Cassel, Nahlstr. 3. (Berlin $^{14}/_{1}$ 42.) **B:** Klassiker d. Malerei (m. Krell) 76 ff.; Meisterwerke d. Galerie zu Cassel, 2. A. 86; Katal. ders. 88; Faust-Alb. (m. M. Greif) 90; Schwarzweißlieder 93, 2. A. 96; Lieder vom Bodensee 98.

Eisenring, Carl Jakob (Pf. Carlmann v. Toggenburg), (k.), ✝, Pfr. in Mosnang, Toggenburg. (Jonschwil $^{2}/_{3}$ 45.) **B:** D. heil. Meßopfer 80; Wahre Union u. d. Zwinglifeier 84; Maria u. d. Pilger 84; Friedensblätter u. Blumen 85; Friedensblüten 86; Volksgesänge 86; Fegfeuerstimmen 86, 2. A. 89; Jubeljahr 86; Voices from purgatory 88; Sterbetrost, 5. A. 92; Alpenrosen und Edelweiß, 2. A. 90; Festpredigten 90; St. Fidelisbüchlein 91; D. Fastenevangelien u. d. Leiden Christi 91; D. Orden der Blüthe der christl. Religion 92; Lebenstrost 96. ()

Eisenschitz, Otto, Pl., ✓, ✆. **Ue:** I. Dramaturg. d. k. u. k. priv. Theat. i. d. Josefstadt, Wien VII, Neustiftgasse 21. (ebda $^{21}/_{2}$ 63.) **B:** Verga, Sizil. Dorfgesch. 95; Deli, der Hirt, Erz.; Masken, Sch.; Freudlose Liebe, Sch.; Rechte d. Seele, Sch.; **Ue:** Schauspiele a. d. Ital. u. d. Franz.

Eisenschitz, Frau Sidby, verehel. Pal, (Pf. Sidby), Nov., ✓, ✆, Dr. phil. Wien I, Rathausstr. 5. (ebda $^{1}/_{12}$ 64.) **B:** Rätsel, Liebesgesch. 87; Sommerfäden 93; Beitr. z. Morphologie d. Sproßpilze 95.

Eisenstein, Dela v. u. zu, s. Dela Thenen.

Eisenträger, Hans, Politik, Nov., Chef-Red. b. „B. Anzeigen". Braunschweig, Altewiekring 12. (Cassel $^{31}/_{10}$ 61.) ()

Eisert, Albert, Musik, ✓, Red d. „General-Anzeiger". Magdeburg, Cracauerstr. 11. (Berlin $^{29}/_{1}$ 68.)

Eisler, Emil, ✉, Red. Mitgl. d. „Neuen Wiener Journal". Wien IX|1, Müllnergasse 1. (ebda $^{14}/_{10}$ 69.)

Eisler, Michael, Mit-Red. d. „W. Allg. Z." Wien II, Novaragasse 53. (Nikolsburg, Mähr. $^{26}/_{2}$ 45.) ()

Eisler, Moriz, Dr. phil., Schul-Dir., G.-Lehr. a. D. Troppau. (Proßnitz $^{20}/_{1}$ 23.) **B:** Vorlesungen über d. süd. Philosoph des Mittelalters 77|83 III; Quellen des Spinozist. Systems 82; Ibn David u. s. Buch; Die erhabene Religion 86; Ibn Zadik u. s. Buch; D. Mikrokosmos 86; Aron Ben Elias Buch; D. Baum des Lebens 89.

Eisler, Rudolf, ✉, Dr. phil., Red. d. „Wissensch. Volksbibliothek". Leipzig, Gartenstr. 14. (Wien $^{7}/_{1}$ 73.) **B:** Gesch. d. Philos. im Grundr. 95; Psychol. im Umriß 95; Krit. Untersuchg d. Begriffs d. Weltharmonie bei Leibniz 94; Die Weiterbildg d. Kantschen Aprioritätslehre b. z. Gegenw. 94; D. psychophys. Parallelismus 94; Einführung i. d. Philos. 97; Elemente d. Logik 98; Wörterbuch der philos. Begriffe u. Ausdrücke 99.

Eisner, Kurt, Polit.-litt. Essay. Marburg a. L., Haspelstr. 37 III. (Berlin $^{14}/_{5}$ 67.) **B:** Psychopathia spiritualis, F. Nietzsche u. die Apostel der Zukunft 92.

Eissenstein, Arthur Freiherr v. u. zu (Pf. Max v. Essen), Roman, Botschaftsrat a. D. Salzburg, Faberstr. 11. (Wien $^{25}/_{11}$ 47.) **B:** Vergangenes aus d. Leben e. Diplomaten 94; Die Verleumdung 95. ()

Eißler, Herm., ✉, Dr. phil. Wien I, Auerspergstr. 2. (ebda $^{20}/_{7}$ 60.) **B:** Edelweiß, Lieder e. Bergferen 88, 2. A. 91. ()

Eisterer, Math., (k.), Pfarrer, Red. d.

„St. Norbertusbl." u. d. „Dr. Jarisch Kath. Volkskal." Wiener-Neudorf b. Wien. (Heiligeneich 4/12 49.) B: Volksandachten f. d. österr. Kirchenprovinz 89; Festschr. zum 25j. Jubiläum d. patriot. kath. Volksver. f. NOesterr. 95; Gesch. d. Wallfahrtsorte Maria Schmolln 96; Erinnerungsblätter a. d. 2. allg. österr. Pilgerzug nach Maria Lourdes 96; Geistl. Liebeswerk für Kranke u. Sterbende 97; Reisewerk üb. d. österr. Jubiläumspilgerzug ins h. Land 98.

Eitner, Gust., Litt., Dr. phil., GDir. Görlitz, Berlinerstr. 12 I. (Fraustadt 9/10 35.) B: J. Baldes Leben u. Charakter 63; Justini historiar. libri 65; Sinngedb. von Logau 70; Logaus sämtl. Sinngedb. 72; Dr. Steinbach u. d. Gottschedianer 72; Bilder a. d. altröm. Leben 74; Künstlerschule zu Rhodus 80; Luther u. d. deutsche Haus 83; A. Sulpicius Maximus 84; Realgymnas. zu Görlitz unter Kaumann 87; Goethes Frauengestalten, I. 89; Jugendspiele 1.—7. A. 90/91, 8. A. 92; Die höf. Lyrik 95. ()

Eitner, Frl. Martha (Pf. Erich Norden), Nov., Volksschr., Jugendschr. Winzig in Schles. (Kottwitz 24/251.) B: Macht d. Verhältnisse 83; Kranke Hannchen 83; Verloren u. Wiedergef. 84; Treu b. ans Grab 84; Saat u. Ernte, Nov. 85; Unter Gottes starker Hand; Heimatlos, R. 86; Nachhause, E. 87; Rose v. Benares 87, 3. A. 98; Gib Smith 87, 2. A. 96; Blaumüller 87; Im Mai d. Lebens, 87/88 IV; Sonnenwirt 87; Herab u. hinauf 87; Vagabund 88; Zu den Füßen des Kreuzes 89; Lebensführungen 89 III; Waise 90; Licht u. Schatten 91; Halte was du hast 91; Elternherz u. Kindesliebe 91; A. festem Grund 92; Drei Erz. 93; Carlo u. Marietta, Jugdschr. 94; D. wilde Peter 95; Der Lindenhof 95; Des Dorfes Liebling 95; Der Kalendermüller 95; Vergeltung 96; Bewährt 97; Berl. Mission im Njassa-Lande 97; Lumpenhannes u. a. Gesch. 97; Die blonde Baronin, R. 98; Im Pfarrhaus zu Neuenrode 98.

Eitner, Robert, Musik, Red. d. „Monatshefte f. Musikgesch.". Templin, Uckermark. (Breslau 22/10 32.) B: Verzeichnis neuer Ausgaben alter Musikwerke 71; Chronol. Verzeichn. d. gedruckten Werke Hasslers u. Lassus 74; D. btsche Lied d. 15. u. 16. Jahrh. 76; Bibliograph. der Musik-Sammelwerke d. 16. u. 17. Jahrh. 77; Katalog d. Musikal. Sammlg d. Joachimsth.-Gym. i. Berlin 84; Bücherverzeichn. d. Mus.-Litt. 1839/46 45; Quellen u. Hilfswerke b. Studium der Musikgesch. 91. ()

Eitz, Carl, Lehrer, Musik. Eisleben, Rammberg. (Wehrstedt 25/6 48.) B: D. mathemat.-reine Tonsystem 91; Hundert geistliche Liedweisen in Tonsilben 93. ()

Eitzen, Friedr. Wilh., Kaufmann, Handelsschriftst., Inh. d. „Hamb. Delcredere-Contors". Hamburg, Goethestr. 14 (Uhlenhorst) und Dovenhof 84. (Bremen 16/10 56.) B: American Seed-Code 84; Código español, clave telegrafica 88; Wörterb. d. Handelssprache, Deutsch-Engl. 93, Engl.-Deutsch 97; Fremdwört. d. Handelssprache, verdeutscht u. erläutert, 94; S. Mißbrauch der Fremdwörter im Handel 94; Bismarck-Code (Telegr.-Schlüff.) 95; ABC e. alten Börsenmenschen 96; Delcredere-Schlüssel 96; Artifical Code, 3. Aufl. 97; Hamb. Börsenfirmen 97; Verkehrsdeutsch u. verkehrtes Deutsch 99.

Eken, Frl. Anna v. den, Nov., Hum., Skizzen Jugendschr. München, Theresienstr. 66. (Bremen 24/12 65.)

Ekkehard, Max, s. G. H. L. Hoffmann.

Elbe, A. v. d., s. Auguste v. d. Decken.

Elbe, Gustav v. der, s. Georg Merzbach.

Elben, Hans, s. Fritz Bode.

Elben, Otto, Publizist, Dr. jur., H: d. „Schwäb. Merkur". Stuttgart, Königstr. 20. (ebda 30/1 23.) B: D. btsche Männergesang 53, 2. A. 87; Schillerfest 60; Volksschr. f. Schleswig-Holst.; Eisenbahnbenkschr.; Gesch. d. Schw. Merkur 85; Erinnergen a. d. Gesch. d. Stuttg. Liederkranzes 94.

Elberskirchen, Fräul. Johanna, WB., Villa Barquata, Post Tenero presso Locarno, Schweiz. (Bonn a. Rh. 11/4 64.) B: D. Prostitution d. Mannes 96; Sozialdemokratie u. sexuelle Anarchie 97; Das Weib, die Klerikalen u. die Christlichsozialen 98.

Elbs, C., Dr. phil., o. UP. Gießen. (13/9 58.) (*)

Elcho, Rud., BP., FG., Roman, , Red. d. „Berl. Volksz." Berlin W, Ansbacherstr. 13. (Simmern 8/2 39.) B: Wilde Fahrten, R. 72; Wandervogel u. and. Gesch. 81; Goldene Schwingen, R. 86; Kinder d. Lichts, R. 87; Vier Novellen 89; Petrus, R. 95; Linda, R. 93; D. Pflicht der Starken, R. 95; Weltflüchtig, R. 96; Unterm Sternenbanner, R. 98; Freiland, R. 98.

Elden, Hans, s. Wilh. Berdrow.

Elden, Sophus, s. Sophus Edlefsen.

Eleonore, Fürstin Reuß, Biogr. Ilsenburg a. Harz. (Gedern 20/11 35.) B: Ges. Blätter, 2. A. 82; Geb., 2. S. 80; Die 7 Sendschreiben, G. 72; Friedericke, Gräfin v. Reden 88 II, 2. A. 97 I; Ab. v. Thadden-Trieglaff 90, 2. A. 93; Phil. Nathusius Jugendjahre 96; Komm heil'ger Geist, Handbüchl. f. d. Pfingstbetzeit 96.

Elfrid, Roland, s. Adolf Jarosch.

Elias, Jul., BP., Litt., Kunstkritik, Dr. phil. H: d. „Jahresberichte f. neuere dtsch. Litt.-Gesch." Berlin W, Matthäikirchstr. 4 II. (Hoya a. d. Weser 12/7 61.) B: Christ. Wernicke 88. H: Briefe d. Elisabeth Charlotte 89; Fragm. einer Shakespeare-Uebersetzung (Joh. Gottl. Regis) 93;

Ibsens sämtl. Werke (m. G. Brandes u. P. Schlenther).

Elisabeth, Königin v. Rumänien (Pf. Carmen Sylva; Dito), ✠. Bukarest. (Neuwied[29]/12 43.) **B:** Sappho, Ep. 80, 2. A. 85; Hammerstein, Ep. 83; Leidens Erbengang, 2. A. 86; Les pensées d'une Reine 82; D. Hexe 82; Aus C. Sylvas Königreich I 83, 3. A. 86; II 86; Gebet 83; Jehova 83; Meine Ruh 84; Handzeichnungen 84; Mein Rhein 84; Mein Buch 85; Stürme, 2. A. 86; Es klopft 87; Lieder aus dem Dimbovitzathal 89; Frauenmut, Dr. Dichtungen; Meister Manole, Tr. 92; (mit Mite Kremnitz): Aus zwei Welten 83, 2. A. 86; Astra 85, 2. A. 86; Feldpost 86; In der Irre 87; Rache I 83; Ullranda, Dr. 97. **Ue:** Loti, Isländfischer 87, 4. A. 95; Heimat, Handwerkerlieder, Meerlieder, Defizit, B. Amboß; (m. Mite Kremnitz): Rumän. Dichtungen. ()

Elkan, Eugen, Sozialpolitik, ✉, Dr. der Staatswissenschaft, Privatgelehrter u. Schriftst. Frankfurt a M., Leerbachstr. 12 I. (ebda [15]/1 61.) **B:** Das Frankfurter Gewerbereht von 1612—1617 90; D. Gewerbehygiene Preußens i. Lichte d. Fabrikinspektion 97.

Elkan, Hugo, ℔P., Dr. phil., Korrespondent der „Rhein.-Westfälisch. Zeitg." Berlin W, Genthinerstr. 39. ([14]/10 51.) ()

Ellen, Lucia, s. M. Weyergang.

Ellermann, Fel. Conr., (t.), ✍, ✉. Klosterneuburg b. Wien. (Berlin [18]/5 51.) **B:** Familienglück u. d. Ursachen d. unglückl. Ehen unserer Zeit 93. ()

Ellermann, Hermann, ✆, Redakteur. Appleton, Wisc. (Ruhrort [29]/10 61.) **B:** D. Geschwister 94; Polit. Ränke, Bst. 95. ()

Ellgau, M. v., s. Freifrau v. Bodek.

Ellger, Gustav, ✞, ✉, Dr. phil., Prf. Berlin-Pankow, Wollankstr. 5. (Jaetschau b. Glogau [7]/10 45.) **H:** Caesaris commentarii de Bello civili v. Paul, 2. A. 98.

Elliet, M., s. M. E. Pilcz.

Ellinger, Georg, Litt.♛, Dr. phil. Berlin SW 29, Gneisenaustr. 26/28. ()

Elliffen, Hans (Pf. Vikt. Welten), ✞, ✍, Buchhändler. Leipzig, Nostitzstr. 33 I l. (Göttingen [1]/1 45.) **B:** D. Schönsten, G. 69; Kriegsstimmungen, Geb. 70; (V. Welten): Talisman geg. d. Unglück 72; Gedenkbüchlein 88; Anonym: Nirwana, G. 76; Verrühmtheiten 82; Das neue Lied von Dr. Eisenbart 83; Gen.-Reg. z. „Deutsch. Rundschau." II.

Elliffen, Otto Ab., ✞, **Ue:** NeuGr., Dr. phil., ⊙Lehr. Einbeck. (Göttingen [2]/12 59.) **B:** Senat im oström. Reiche 81; F. A. Lange 91, wohlf. Ausg. 94; Aus frohen u. trüben Stunden, G. 91; Abriß d. Gesch. Einbecks 98. **Ue:** A. R. Rangabé, Dukas, Dr. 81; Vorabend, Sch. 82; 30 Tyrannen, Tr. 83; Volksverführer, E. 88; Kl. Rangabé, Herzogin v. Athen, Dr. 94. **H:** F. A. Langes Kommentar zu Schillers philos. Gedichten 97.

Elm, Hugo (Pseud. André Hugo E. v. Naundorff u. Selmar Jazennah), SchG., Roman, Nov., ✍, Dresden, Permoserstr. 17. (Gera [7]/8 43.) **B:** Elsässerin, N., 3. A. 74; Brunnennymphe, N. 70; Weihnachtstage, N. 70; D. Forsthaus, N. 71; Flüchtling, N. 71; Du! N. 71; Goldkoffer, N. 72; Pflichtgans, N. 73; A. d. Versammlung, N. 73; Der lange Advokat 74; Erste Fall im neuen Amte, N. 77; Fürstin, N. 79; J. Banne d. Nihilism., N. 80; Geheimnis d. roten Buches, N. 80; Satan im Frack, N. 81; Brandstifterin, N. 81; Eine Braut, N. 82; Findling, N. 82; Niemand, N. 82; Edle Brüder, N. 82; Seitab vom Wege, N. 82; Im Streit, N. 85; Kinder d. Staatsanwalts, N. 86; Perücke d. Alten, N. 86; Versilb. Cicero, N. 87; Mara, N. 88; Schön Lika, N. 88; Glückskind, N. 89; Kaisergreil, N. 89; Falkenberg, N. 89; Spiel- und Beschäftigungsbücher 74—90; Wißmanns Reisen 90; S. Eisenhart, Erz., 2. A. 93; H. Wißmann 90; D. neue Kaiserkrone 91; Vaterländische Bücherei, Bd. 1 bis 3 91; Spiel- u. Beschäftigungsbuch 93; Der Distanzritt 93; Dresden 93; König Albert Sachsenherz 93. () [Grunau.

Elmar vom Rhein, Jos., s. Jos. Elm.

Elsas, Hugo, ⚗, ✍, Dr. jur., RA. Stuttgart, Urbanstr. 12. (Ludwigsburg [3]/9 60.) **B:** Begnadigung 88; Ein Rechtsfall, L. 96.

Elsenhans, Theodor, ⚓, Dr. phil., ev. StadtPf. Riedlingen a. D. Württemb. (Stuttgart [7]/8 62.) **B:** Psychologie u. Logik 90, 3. A. 95; Wesen u. Entstehung d. Gewissens 94; Selbstbeobachtg u. Experiment in d. Psychol., ihre Tragweite und ihre Grenzen 97.

Elsner, Alois, ✉, SemLehrer. Breslau, Lehmdamm 18. (Schnellewalde, Kr. Neustadt O|S. [6]/10 46.) **B:** (mit Sendler): Rechenhefte, Ausg. A u. B 89, 5. A. 96; C. 96; Der Rechenunterricht in d. Volksschule 92, 2. A. 95; Rechenbuch für Lehrerssem. 93, 2. A. 96. ()

Elsner, Oskar, ✆, ✍, Kritik, ✍-Red. b. „Pos. Z." Posen. (Neustadt OS. [8]/7 45.) **B:** Tassos Tod, Dr. G. 67; Bar-Cochba, Tr. 68; Wacht a. R., Dr. G. 70; Braut d. Nil, G. 70; Naturalverpfleg. u. Liebe, Schw. 75; Stadtverordnetenwahl, Schw. 83; Raupe, Schw. 87; Odaliske, Schw. 88; Narrheit auf Probe, Schw. 88; Daheim am Kaisertag, Festsp. 91; (m. Mallachow): Wenn man im Dunkeln küßt, Schw. 76; Papas Liebschaft, Schw. 77; Gute Zeugnisse, L. 78.

Elsner, Paul, SchG., ✍, Athen, Griechenl. Deutsch. Archäol. Institut, rue de Xenocrate 35. ()

Elster, Ernst, dtsche Litt♔, Dr. phil., ao.UP. Leipzig, Stephanstr. 18. (Frankfurt a. M. $^{26}/_{4}$ 60). **B:** resp. **H:** Beiträge z. Kritik des Lohengrin 84; Heines Buch der Lieder nach d. ältesten Drucken oder Handschriften 87; Zur Entstehungsgeschichte d. Don Carlos 89; Heine, sämtl. Werke 87 ff. VI, Vierter Abdr. 98; Die Aufgaben der Litt.-Gesch. 94; Goethes Groß-Cophta u. Bürgergen. 94; Prinzipien d. Lit. Wiss. I97.

Elster, Ludwig, ♒, Dr. phil., o. UP., **H:** „Staatswiss. Studien" (86 ff.), **MitH:** „Handwörterb. d. Staatsw." (90—94 VII u. 1 Suppl.-Bd. 95), b. „Jahrbücher f. Nat.-Dekon. u. Statistik", 3. Folge 91 ff. Breslau, Viktoriastr. 14. (Frankf. a. M. $^{26}/_{3}$ 56.) **B:** Lebensversich. in Deutschland 80; Postsparkassen, 2. A. 81. ()

Elster, Otto (Pš. O. v. Bruneck), SchG. BP. ⚔, Roman, Pr.-Lieuten. a. D. Berlin-Großlichterfelde, Dahlemerstr. 11. (Eschershausen $^{12}/_{11}$ 52.) **B:** Nunc quam retrorsum 84; Am Biwakfeuer 85; Wessen Schuld? R. 85; Elfried. Geburtstag, Schw. 86; D. Sozialdemokrat, Sch. 86; Manövertage, L. 87; Wessen Schuld? Dr. 88; Afrikan. Reiseabenteuer e. Dtschen 88; Kaiser-Wilh.-Unteroff. 88; Goldgräber von Angra-Pequena 88; Denkmäler, Denksteine u. Erinnerungszeichen a. d. Herzöge von Braunschweig 88; Prinz Heinrichs Schiffsjunge 90; Winterreise nach Helgoland, G. 90; Feriba, R. aus Ostafrika 91; Armenhaus v. Dibbesdorf, R. 91; Reichstagsrede, R. 91; Bilder a. d. Kulturgesch. d. deutsch. Heeres 91; Kriegserinnerungen aus 1870/71, 93; Majana, R. 93; Glückauf, R. 93; Verkannt, R. 93; Sohn der Sterne, R. 93; Zum Sammeln geblasen! Patr. Hausschatz 93; Auf d. Schlachtfeld d. Lebens, R. 94; Manövergäste, R. 94; Venus Imperatrix, R. 94; D. Pförtnerssohn v. St. Veit, R. 95; Zwisch. d. Schlachten, R. 95; Unter dem Todtenkopf, Sch. 95; D. Wachtgespenst, Schw. 93; Giganten und Zwerge 95; Im Banne d. Freiheit, R. 97; Werden und Vergehen, R. 97; Die Welt in Waffen, R. 97; Mod. Märchen. N. 97; Unter St. Jürgens Schutz, R. 97; Welfenstolz u. Welfenliebe, Dr. 99. ()

Elter, Anton, klass. Ψ, Dr. phil., o. UP. Bonn, Dechenstr. 2. ($^{5}/_{3}$ 58.) ()

Eltester, Ernst, BB., PA., Red. d. „Anhalt. Kurier". Bernburg. (Bielitz $^{28}/_{11}$ 54.)

Ely, Jan van der, s. J. P. Tony Kellen.

Elzen, C., s. Clara Sudermann.

Elwert, Wilh., ⚒, Kfm. Stuttgart, Kaisernenstr. 44 p. (Tübingen $^{23}/_{1}$ 34.) **B:** Anno 1848, P. 57; Heimatlieder 68, 2. A.; Lieder aus Schwaben 90; Aurel, R. in Versen 94; Aus den Papieren eines alten 48ers 94; Hans Susehmi, kom. G. 94. ()

Elze, Ludw. Theod., Kult. ♔, /, Hofr. Dr. phil. h. c., emer. ev. Pfarr. Venedig, Santa Sofia, Ruga due Pozzi 4165. (Alten b. Dessau $^{17}/_{7}$ 23.) **B:** Predigten u. Reden 53 ff.; Gotschee u. b. Gotschewer 61; Superintendenten b. evang. Kirche in Krain während b. 16. Jahrh. 63; Münzen Bernhards Grafen v. Anhalt 70/81; Martino Lutero alla Dieta di Vormazia 75; Maiblumen, G. 75; Univ. Tübingen u. d. Studenten a. Krain 77; P. Wiener 82; Gesch. d. prot. Bewegungen u. d. dtschen evang. Gem. in Venedig 83; Die sloven. protest. Gesangbücher b. 16. Jahrh. 84; Sage von d. Ring der Frau Kröte 88; Die sloven. protestant. Druckschriften d. 16. Jahrhunderts 96; Prim. Trubers Briefe 97. [bei Wien. ()

Emanuel, Ernest, VB. Leopoldau

Emden, Walther v., s. Peter Prinz.

Emich, Friedr., ⚗, o. TH. SchP. Graz, Schillerplatz 4. (ebda $^{5}/_{9}$ 60.)

Emir, Hans, s. Ernst Rosenfeld.

Emler, Jos., (č.), ♑, Dr. phil., UP., Stadt-Archivar. Prag II, Taborstr. 34. (Liban $^{10}/_{1}$ 36.) **B:** Reliquiae tabularum terrae citationum vetustissimae, 68; Reliquiae tabularum terrae regni Bohem. a 1541 igne consumptarum I 70, II 72; Regesta diplomatica nec non epistolaria Bohem. et Moraviae II 1253—1310; III 1311—1333 90; IV 1333—1346 92; Fontes rerum bohemicarum 73—91; Libri confirmation. ad benef. eccl. Pragen. perarchidioec. 74|89 X; Decem registra censuum Bohemica, compilata aetate bellum Hussiticum praecedente 81; Handb. der christl. bes. böhmisch. Chronologie (Böhmisch.) 76; Die Schriften Kaiser Karl V. (Böhm.) 78; Ueber d. Reste von Landtafeln, die i. J. 1541 verbrannt worden sind 67; (Böhm.) Ein Vernaregister d. Pilsner Kreises v. J. 1379; (Deutsch.) Die Kanzlei d. böhm. Kön. Premysl Ottokars II. und Wenzels II. und die aus derselben hervorgegangenen Formelbücher 78; Bruchstück eines Urbariums des Hradister Klosters 84.

Emmenstein, Alex., s. A. W. Gottschalg.

Emmer, Joh., SchG., VB., PA., CC., ♑, Nov., Publizist, Dr. jur., Generalsekr. d. „Dtsch-österr. Alpenvereins". München, Löwengrube 6. (Wien $^{18}/_{10}$ 49) **B:** Ferd. III. 78; Unsere Helden 79 II; F. Josef I 80; Gesch. Oester. 84; Hofers 84; Herrin v. Dombrowa, R. 88; Parasiten, R. 88; Novella & Cie., R. 89; Hexe v. Pera, R. 90; Verrechnet, R. 92; Reg.-Zeit K. Fr. Josef 97.

Emmerig, Adolf, (č.), Naturwiss., Sem.-Lehr. Lauingen a. D. (Walderhof $^{7}/_{3}$ 47.) **B:** Geometr. Kopfrechenaufg. 87; Unser nächtl. Sternenhimmel 87, 2. A. 88; Algebr. Kopfrechenaufg 78; Erklärg fremd. Pflanzennamen 93. ()

Emminghaus, Otto, ♒, Dr. jur., Ger.-

Ass. a. D., Sekr. d. Handelskammer f. d. Kreis Mannheim. (Dresden 1/3 60.)

Emmy, Alfred, f. Constantin Weber.

Emonicus, Alban, f. Joh. Babnik.

Empiricus, Orbilius, f. Osk. Jubatsch.

Ems, Dr., f. Eduard Schranka.

Enberg, A. v. R., f. a. v. Gottberg.

Enc, Dr., J., f. E. R. Corman.

Enck, Aug., (k.), ♛, Dr. phil., OLehr. Paderborn. (Essen, Rh. 14/12 48.) **B:** De S. Adalhardo, abbate Corbeia 73.

Beard.: (mit Huysķens) Annegarns Weltgesch., 7. A. 95/96 VIII.

Enckhausen, Fräulein Malwine (Pf. L. Herzog), Nov. Roman. Hannover, Sextrostr. 4. (ebda 22/10 43.) **B:** Novellen 87; Alte Zeit N. 95; Ehe d. Tragödin, R. 97.

Ende, A. v., Journalist. New York 467, West 164 Str. (*)

Ende, am, f. Am Ende.

Ende, Eva, f. Clara Hillebrand.

Ende, W. v., f. Anna Uebinck.

Endemann, Friedrich, ⚒, Dr. jur., o. UP. Halle a. S., Bernburgerstr. 28 II. (14/5 57.) **B:** Beiträge z. Lotterierechte 82; Civilrechtl. Wirkungen d. Verbotsgesetze 2c. 88; Rechtswirkg d. Ablehnung einer Operation 93; Einführg in d. B. GB., 3. A. 96/97. ()

Endemann, Wilh., ⚒, Dr. jur., UP. a. D., GJustR. Bonn, Arndtstr. 26. (Marburg 24/1 25.) **B:** Beweislehre d. Civilprozeß 61; Prinzip d. Rechtskraft 61; Deutsches Civ.-Proz.-Recht 68; Ges. betr. d. Urheberrecht 71; Disch. Civ.-Prozeß 78/79; Handbuch d. deutschen Handels-, See- u. Wechselr. 81/85; Studien in der romantisch-kanonist. Wirtschafts- und Rechtslehre 74/83 II; Haftpflicht d. Eisenbahnen, 3. A. 85; Eisenbahnrecht 86; Disches Handelsrecht, 4. A. 87; Deut. Konkursverfahren 89; Civilprozeßverfahren u. d. kanonist. Lehre 90. ()

Enders, Ernst Ludw., D., Pfr. Oberrad, Frankfurterstr. 90. (Frankfurt a. M. 27/12 33.) **H:** Luthers Werke 62 ff.; Luthers Briefwechsel 84 ff.; Luther u. Emser 90 ff.; Eberlins v. Günzburg Schriften 95 ff.

Enders, M. A., f. Anna Biebendt.

Endersdorf, Anton, f. Ant. Hilgert.

Endl, P. Friedrich, (k.), ♛, OSB., Archivar. Stift Altenburg, NOest. (Franzen, NÖ. 30/7 57.) **B:** Bilder u. Skizzen a. Aegypten u. Palästina 94; Gesch. d. Wallfahrtsortes Dreieichen 94; Ueb. d. Schuldramen u. Komödien d. Piaristen 2c. 95; Stud. üb. Ruinen, Burgen, Kirchen, Klöster u. a. Denkmale der Kunst, Gesch. u. Litteratur 2c. des Hornerbodens 95. ()

Endler, Frau Victorine, geb. Bleser (Pf. Ant. Haupt), Roman, Nov. Hannover, Schillerstr. 49 A. (Trier 17/5 53.) **B:** E. adel. Sproß, N. 84, 2. A. 95; Letzte Gräfin v. Manderscheid, N. 84, 2. A. 95; Geheimn. d. Wald. v. St. Arnual, N. 85; Haideröslein, N. 86; Tochter d. Alamannenkönigs, N. 87, 2. A. 93; D. heil. Rock, N. 81; Hexe u. Jesuit, N., 1. u. 2. A. 93; Bernward v. Hildesheim, R. 93; D. Weg zum Glück, N. 94; D. gold. Dach zu Hildesheim, N. 94.()

Endres, Jos., (k.), ⚓, Dr. phil., Lyc.-Prf. Regensburg, Schw. Bärenstr. G. 68. (Untermeitingen 12/5 63.) **B:** Leben u. Seelenlehre d. Alex. von Hales 88; Gesch. von Lechfeld (anon.) 93; D. neuentdeckte Confessio d. heil. Emmeram z. Regensburg 95.()

Endres, Max, ⚓, Dr. oec. publ., o. UP. München, Leopoldstr. 35. (Mittelfranken 3/4 60.) **B:** Waldbenutzung v. 13. b. Ende d. 18. Jahrh. 88; Lehrb. d. Waldwertrechnung u. Forststatik 95.

Endris, A. J., (k.), ⚓, Rektor. Rüdesheim a. Rh., Geisenheimer Landstr. 36. (Boden 10/6 46.) **B:** Geschichtsunterricht i. d. Volksschule 87; Erziehung z. Arbeit 89; Frauen u. d. Häuslichkeit 93; Behandlung v. Gedichten i. d. Schule 93; Die Frau u. d. Haus d. Lehrers u. deren Einfluß 94; D. Erziehg. u. Ausbildung d. Mädchen 97; D. Fortbildungsschule, ihre Notwendigkeit u. zeitgemäße Gestaltung 97.

Engel, Frl. Agnes, Nov., Tierschutz 2c., Red. des „Margareten-Blattes". Wiesbaden, Tennelbach. (Güstrow 2/1 62.) **B:** Trovatore v. Posilippo; Bild d. Madonna; Barbarossa 92; Recht der Tiere 92. ()

Engel, Alexander, CC. (Pf. Alfred Cavoret, Paul Mira), 𝒻, Kritik, Redakt. d. „Wien. Tagbl.". Wien II/3, Rembrandtstr. 32. (Turocz-Neczpál, Ungarn 10/4 69.) **B:** Eva in d. Großstadt 92, 2. A. 93; D. Buch d. Eva 93; D. Recht auf Thorheit 94; Die Liebe kommt! 3. A. 98; D. liebe Geld, Schw. (m. E. Gettke); Im Fegefeuer (m. E. Gettke); D. neue Richtung (m. M. Brociner); Treppenwitz. Com. **H:** J. Tandler, Junker Ouirin.

Engel, Eduard, BP., Nov., ✪, Roman, Litt♛, Dr. phil., Reichstagsbeamt. Berlin W 9, Lennéstr. 6 a. (Stolp 12/11 51.) **B:** Byron, 3. A.; Ital. Liebeslieder; Franz. Litt.-Gesch., 4. A. 96; Uebersetzungsseuche, 4. A.; Gesch. d. engl. Litt. u. d. Litt. N.-Amer., 4. A.; Hat Bacon d. Dramen Shakesp. geschrieben? 2. A.; Heines Memoiren, 17. A.; Psychol. der franz. Litt., 2. A.; Griechische Frühlingstage 87; Aussprr. des Griech. 87; Eisenbahnreform 88; D. Zonentarif, 12. A. 90; Wand an Wand. N. 90; Ausgewiesen, N. 91; W. Shakespeare 97. ()

Engel, Frau Emmy v., geb. Palleske (Pf. Kreuz v. Steine), Roman, Nov. Gotha, Reinhardtsbrunnerstr. 38 p. (Oldenbg 14/6 50.) **B:** Wilde Rosen 73; Dornen und Rosen 75, 2. A. 94; D. stille Fräulein 95. *

Engel, Franz, Reisebeschr., Natur- u. Völkert., Dr. phil. Berlin N, Hessische Str. 10. (Röbel i. M. 21/7 34.) **B:** Studien

unter den Tropen Amer., 2. A. 79; Wegeblumen a. d. Känzel e. Wanderbursch. 83. H: Briefe v. F. Reuter an s. Vater 95.

Engel, Friedr., A, Dr. phil., ao. UProf. Leipzig, a. d. Pleiße 5 III. (Lugau i. S. $^{26}/_{12}$ 61.) B: Theorie d. Transformationsgruppen unter Mitwirkung von F. Engel, bearb. von Sophus Lie. 88|90 II. ()

Engel, Fritz, BP., Kritik, ✪, ✓, Red. d. „Berl. Tagebl." Berlin W, Frobenstr. 14 p. (Breslau $^{16}/_{2}$ 67.) ()

Engel, Georg, BP., ✪, Roman, Nov., ✓. Berlin W, Eislebenerstr. 3. (Greifswald $^{29}/_{10}$ 66.) B: Ahnen u. Enkel, R. 92; Des Nächsten Weib, R. 93, 2. A. 94; D. Hungerdorf, R. 93, 2. A. 93; Zauberin Circe, R., 5. A. 94; Die Last, R. 2. A. 98; Der Hexenkessel, Sch. 94; Hadasa, Sch. 96; Abschied, Sch. 98; D. keusche Susanna, Sch. 98.

Engel, Heinrich, PB., Pastor a. D., H: des „Reichsbot." Berlin W, Dessauerstr. 37. ($^{15}/_{12}$ 34.) ()

Engel, Karl, Litt. ♛, Bibliogr., k. r. Konzertmstr. a. D., Dresden, Striesenerstr. 41. (Oldenburg $^{21}/_{2}$ 24.) B: Deutsche Puppenkomöd. 74/93 XII; Biblioth. Faustiana 74; Joh. Faust 77, 2. A. 82; D. Volksschausp. Dr. J. Faust 82, 2. A.; Zusammenstellg d. Faustschrift v. 16. Jahrh. bis Mitte 1884; Don Juan-Sage a. d. Bühne 87, 2. A. 88; 300jähr. erstes Kaufbuch von 1587 87; D. beiden alten dtsch. Volksschausp. Dr. Joh. Faust und Wagner 90.

Engel, Leop., ✪, Nov., ✍, H: u. Red. v. „Das Wort", „Gesundheitshüter". Dresden, Striesenerstr. 41 II. (Petersburg $^{19}/_{4}$ 58.) MitB: (m. Völkel): Kaleidoskop. 1. Mappe 91; Katechismus der dtschen Theosophie 93; Das Thal d. Glücklichen 97; Lichtstrahlen 97. H: Adreßbuch vereint. Wahrheitsfuch., 2. Jahrgang.

Engel, Moritz v., ✪, ✠, ✓. Wien II, Wintergasse 28. (Fünfkirchen $^{6}/_{8}$ 58.) B: Hassan, Tr. 88; Herkunft u. Einwanderung d. Magyaren 92. ()

Engel, Moritz Emil, ✠, SemOLehrer. Annaberg, Lindenstr. 17. (Oberwiesenthal $^{4}/_{7}$ 35.) B: Lesebuch f. deutsche Volksschulen IV 2 (m. F. M. Hunger) 86; Grundsätze d. Erziehg u. d. Unterrichts nach Herbart, Ziller u. Diesterweg 87. ()

Engelbrecht, Aug., klass. Ψ, Dr. phil., GP. Wien IV, Rainergasse 16. (ebda $^{14}/_{3}$ 61.) B: De scoliorum poesi 82; Studia Terentiana 83; Huets Hesychstudien 83; Bemerkungen üb. d. Sprachgebrauch d. lateinischen Komiker 84; Claudiani Mamerti opera 85; Untersuchung üb. d. Sprache d. Claudianus Mamertus 85; Hephaestion v. Theben u. sein afrolog. Compendium 87; Studien üb. Schriften d. Bischofes v. Reii Faustus 89; Beiträge z. Kritik u. Erklärung d. Briefe des Sidonius, Faustus u. Ruricius 90; Krit. Untersuchgn üb. wirkl. u. angebl. Schr. d. Faustus 90; Fausti Reiensis praeter sermones Pseudo-Eusebianos opera 91; Patrist. Analekten 92; D. Titelwesen bei der spätlat. Epistologr. 93; Die 42. Versammlung deutsch. Philologen u. Schulmänner 93; D. Cäsuren des homer. Hexameters 96; Mykenisch-homer. Anschauungsmittel 96; D. antike Theater 97; Beiträge z. latein. Lexikon aus Sidonius 98.

Engelbrecht, Louis, ✪, RA. u. Notar. Braunschweig, Augustthorpromenade 7 p. B: Die Brüder, Tr. 91; Der neue Förster, Sch. 96.

Engelhardt, Gustav, Choreographie. Leipzig, Reichsstr. 33|35. (ebda $^{20}/_{8}$ 63.)

Engelhardt, Frau Maria Elisabeth, geb. Helferich, Erz. München, Arcisstr. 33. (Mainz $^{23}/_{8}$ 40.) B: Zwei Schwestern, Erz.; Unser Erdenwallen; Er zählt meine Thränen; Dunkle Wege; D. Tochter d. Organist.; Im Damenstift; Echtes Gold; E. Alltagsgeschichte u. a. ()

Engelhardt, Max, klass. Ψ, Prof., R.-OL. Bromberg. (Königsberg, Pr. 43.) B: Latein, Konjugat. nach den Ergebnissen d. Sprachvergleichung 87; Die Stammzeit. d. latein. Konjugat. 92; Altdtsche Sprachproben u. Beisp. f. d. Grimm'sche Lautverschiebungsgesetz 94.

Engelhardt, Wilh., Erz. i. vogtl. Mundart, Lehrer. Treuen, Sachsen. (Möschwitz b. Plauen i. V. $^{10}/_{10}$ 51.) B: Arnst u. Lust, G. 92; Friedn af der Erd 93; Dinn-Neßmillerſch Oeberschiebel 96; Der Eifelsbarfer Beesenreisigmah 98. *

Engelhart, C., f. G. Bötticher.

Engelien, Aug., ✠, Rekt. Berlin O, Rüdersdorferstr. 4|5. (Landsberg a. W. $^{24}/_{8}$ 32.) B: Gesch. d. Stadt Landsberg a. W. 57; Sammlg v. Musteraufsätzen 61, 7. A. 91; Leitfad. für dtsch. Sprachunterr. I, II 62; I 107. A. 98, II 55. A. 98; Gramm. d. neuhochd. Spr. 67, 4. A. 92; (m. Lahn): Volksmund i. d. Mark Brandenburg 68; Schulgramm. d. neuhochd. Sprache 72, 7. A. 97; Grundriß der Gesch. d. Gramm. 85; Die dtsche Wortbildung 92; (m. H. Fechner): Lesebücher u. Uebungsstoff f. den Unterr. i. d. Rechtschreibung 81, 7. A. 97.

Engell-Günther, Frau Juliane Günther, FDS., Roman, Nov., ✓. Grono, Kt. Graubünden. (Sülze $^{3}/_{8}$ 19.) B: Brasil. Nov. 90; Schweiz. Sagen 93; Noch einmal die Kreuzersonate v. (Pſ.) Freifrau Lumnica v. X. 95.

Engelmann, Emil, ✠, Kaufmann, Stuttgart, Gartenstr. 39. (Kirchheim u. T. $^{26}/_{8}$ 37.) B: Volkmärch. u. Göttersagen a. germ. Vorz., 2. A. 82; N. F. 82; Märchenbild. a. german. Vorzeit ill. 82; Aus d. Schwabenland, G. 81; Mären u. Heldensagen 84; Bearb. d. Nibelungenlieds 85, 3.

A. 93; Gudrun 86; Frithjofssage 87, 2. A. 93; Minnesänger 87; Parzival 88, 2. A. 95; Germanias Sagenborn I 89, 2. A. 96; II 90; Homers Odyssee f. d. dtsche Haus 90, 2. A. 96; Die Pfingstfahrt, Ep. 93; D. Märchenwald 94; Nordlandiagen 95; Die schönsten Sagen des klass. Altertums 97; D. Zauberland 98.

Engelmann, Emil, ♔, Dr. phil., OLehr. am Prinz Heinr. Gymn. Berlin W. 30. (Guben $^{25}/_{3}$ 61.) **B:** Anspruch d. Päpste a. Konfirmation u. Approbation b. d. dtsch Königswahlen 86.

Engelmann, Gust., CP., Corresp. d. W. Journ. „Extrabl.“, „Fremdenbl.“ u. d. „W. Tgbl.“ Berlin N, Lothringerstr. 38. ()

Engelmann, Johs, ⚒, Dr. jur., o. UP., W. Staats R. Jurjew (Dorpat), Wallgrabenstr. 17. (Mitau $^{25}/_{6}$ 32.) **B:** Pleskausche Statuten 55; Eigentumserwerb nach russ. Recht 59; Verjährg nach russ. Privatrecht 67; Peter d. Gr. 72; Städte-Ordng f. d. balt. Prov. 77; Leibeigenschaft in Rußland 84; Zwangsvollstreckung ausw. richt. Urteile i. Rußland 84; Staatsrecht v. Rußland 89. ()

Engelmann, Rich., Archäol., Dr. phil., OLehr. Prof. Berlin W, Achenbachstr. 14 (Nebra a. U. $^{13}/_{12}$ 44.) **B:** Arbeiten üb. Sophokles u. d. Tragiker; Bilderatlas z. Homer 89, zu Ovids Metamorph. 90; Pompeji 99. **H:** Guhl u. Koner, D. Leben d. Griech. u. Römer, 6. A. 93; Seemann, Mythologie, 4. A. 95.

Engelnstedt, R. v., s. Herm. Nienstaedt.

Engels, Aug., ✠, ORealsch. Lehr. **H:** „Hermannsbote“. Bochum. Mühlenstr. 18 I. (Düren $^{19}/_{3}$ 49.) **B:** Hilfbücher f. d. dtsch Unterricht an kaufm. Schulen I. Sprachlich. 94, II. Anl. u. Stoff zu schriftl. Arbeiten 95.

Engl, Joh. Ev., Erz., Inst.-Dir. i. R., Mozartforscher, Sekretär, Archivar, Schulinsp. u. Administrator des Mozart-Häuschens u. Museums d. Internat. Stiftung Mozarteum, Musikfreiert. Salzburg, Griesgasse 21. (ebda $^{13}/_{7}$ 35.) **B:** Salzburger Liedertafel-Gedenkbuch 72; Genesis d. Internat. Mozart-Stiftung 73; Dr. A. Weißenbach 76; Fz. Stelzhamer, 3. A. 73, 74, 82; 16 Jahresberichte des Mozarteums 81/96; Hinor. Noten z. Mozart-Museums, Katalog 82, 2. A. 97; J. A. Hoch-Müller 86; Mozart in d. Schilderungen f. Biographen 87; Festschr. zur Mozart-Centenarfeier 91; W. Prießnitz u. J. Schindler a. d. Gräfenberg 91; D. Hornwerk a. Hohensalzburg 93; Studien über W. A. Mozart 91/96 VI; D. Familie Engl in Salzburg 96; Dr. Fr. B. Zillner 97; Mozart-Häusch. Katalog 97. ()

Engler, Adolf, ✠, Dr. phil., o. UP., Dir. b. botan. Gart. u. Museums, Berlin W, Motzstr. 89. (Sagan $^{25}/_{3}$ 44.) **B:** Monographie d. Gattg Saxifraga 72; Versuch e. Entwickelungsgesch. d. Pflanzenwelt 79/82 II. H: Botan. Jahrbücher 80 ff.; (mit K. Prantl): D. natürl. Pflanzenfam. 87 ff; D. Pflanzenwelt Ostafrikas 97.

Englert, Anton, Litt. ♔, Volksbe, K. Realsch. Prof. München, Heustr. 16 b III. (Aschaffenburg $^{28}/_{12}$ 55.) **B:** Frz. Lesebuch (m. Bauer u. Link) 89, 2. A. 95; Beitr. z. Gesch. d. geistl. Liedes 91; Anth. des poètes franç. mod. 92; Schulausg. d. Schlegelschen Ueberf. v. Shakespeares J. Cäsar 94.

Englert, Sebast. „(L.)“, ♔, Dr. phil., GP. Eichstätt, am Graben. (Aschaffenburg $^{13}/_{7}$ 54.) **B:** Gesch. d. Grafen Truhendingen 86; Heinrichs Buch oder d. Junker u. d. treue Heinr. 92; Der Mässinger Haufe 95.

Englert, Winfr. Phil., D., Dr. phil., o. UP. Bonn, Coblenzerstr. 21. ($^{27}/_{10}$ 60.) ()

Englich, Gust., (L.), Ψ, Dr. phil., GP., OGDLehr. Danzig, Weidengasse 6. (Kowanowko, Posen $^{19}/_{4}$ 41.) **B:** De infinitivo Homerico 67, 68; Beitr. z. ruff. Litt.-Gesch. 77; Franz. Gramm. im Gymnas. 89. **H:** (m. Probst) Knebel, frz. Schulgr., 19. A. 93. ()

Engwer, Theod., roman. Ψ, Dr phil., OLehr. Berlin SW, Hagelsbergstr. 44. (Grimmen $^{28}/_{2}$ 62.) **B:** Anwendg d. tempora perfectae statt der temp. imperf. actionis im Altfranzöf. 84; M. du Camp „Paris“, Schulausg. m. Anmerk. 93, 2. A. 97; E. Zola als Kunstkritiker 94; Lettres franç. 96; Orateurs Français 97; Claretie, Pierrille, Schulausg. 97.

Enking, Ottomar, Nov., Red. d. „Kölner Tagebl.“. Cöln-Lindenthal, Geibelstr. 30. (Kiel $^{28}/_{9}$ 67.) **B:** Vereinsamt 95; Schlankjchlena 95; Ragna Svanoe 96; Heine Stölting 96; Johann Rolfs 97; Nis Nielsen, N. 97; Schönheit, Dr. G. 97; Der Sonntag, Idyll 98.

Enmann, Alexander, ♔, Dr. hist., Biblioth. d. Akad. d. Wiss., Staats R. St. Petersburg. (Pernau $^{22}/_{8}$ 56.) **B:** Krit. Versuche zur ältesten griech. Gesch. 87; Untersuchungen über die Quellen des Trogus f. d. griech. u. fizil. Gesch. 80; E. verlorene Gesch. d. röm. Kaiser 83; Ursprung u. Entwickelg d. röm. Königssage 96 (russ.).

Enneccerus, Ludwig, Civilrecht, Dr. jur., o. UP., GJustR., M. d. R. u. Pr. Abg. H. Marburg a. L., Barfüßerthor 26. (Neustadt a. R. $^{1}/_{4}$ 43.) **B:** Ueber Begriff u. Wirkung d. Suspensivbedingung u. d. Anfangstermins 71; Savigny u. d. Richtg d. mod. Rechtswissenschaft. 79; Höferecht f. Hessen 82; Rechtsgeschäft, Bedingg u. Anfangstermin 89; D. Steuerreform i. Staat u. Gemeinde 92, 3. A. 93; Vermögenssteuer, fundierte Einkommensteuer od. Erbschaftssteuer 93; Commissionsbericht über Buch I u. II des BGes. B. 96. ()

Ensrud, Guthorm, Ingenieur. Hanover, Meterstr. 21. (Christiania $^{13}/_{7}$ 59.)

Enzberg, Eugen Frhr. v., ♂, ♅, ⌂, ⊜, **Ue:** DSchN, Lieut. a. D. Berlin-Friedenau, Kaiserallee 95. (Stuttgart $^{26}/_{12}$ 58.) **B.** Kadettenlust, Kadettenleid, Geb. 88, 2. A. 90; Prinz Eugen, Op. 91; Nansens Erfolge 96, 8. A. 98; Heroen d. Nordpolarforschung 97; Fridtjof Nansen 98. **Ue:** Björnson, Der König, Dr. 96; W. Krag, Der lustige Leutnant 97; Th. P. Krag, Die eherne Schlange, R. 98; A. Garborg, Paulus, Dr. 98.

Eppert, Frl. Clara, FDS., PA., ⌂, Journ. Darmstadt, Steinstr. 3. (Graz $^{6}/_{11}$ 41.) **B:** Dekl. Schatzkästlein f. Damen 96; Universalbuch f. Polterabend u. Hochzeit 98. **H:** Dilettantentheater f. Damen.

Eppinger, Hans, patholog. ☙, Dr. med., o. UP., SanR., Vorst. d. k. k. patholog.-anatom. Instituts. Graz, Goethestr. 8. (Prag $^{17}/_{9}$ 46.) **B:** Pathologische Anatomie des Kehlkopfes u. der Luftröhre; Beiträge zur pathologischen Anatomie der menschl. Vagina; Pathogenesis der Aneurysmen; Patholog. Anatomie der Hernien; Hadernkrankheit 2c. 2c. ()

Eppler, Chr. Fr., ♅, Kirchen♛, Pfr. Basel-Birsfelden. (Kirchhain a. N. $^{10}/_{7}$ 22.) **B:** Gesch. d. Gründung d. armenisch.-evangel. Gemeinde in Schamachi 73; Thränensaat u. Freudenernte auf Madagaskar 77; K. R. Hagenbach 75; D. Kämmerer a. Mohrenland 77; Blätter u. Blüten vom Lebensbaume, G. 81; Basl. Ratsherr Adolf Christ 88; Pfander 88.

Epstein, Georg, ♅, ♂, ⌂, ♛, Erz., Redakt. Breslau, Sadowastr. 65 II. (ebda $^{20}/_{3}$ 74). **B:** Erste Wanderfahrten, Ged. u. Skizz. 96; Arys'er Soldatenleben, Hum. i. Versen 97; Fallendes Laub, N. 98. **H.** Festschrift f. das XIV. Turnfest des Kreises I (Nordosten) der deutschen Turnerschaft 96.

Epstein, Mor., CP., PA., ⌂, Publiz., Red. d. „Montags-Revue". Wien I, a. Fleischmarkt 8. (Trebitsch i. M. $^{29}/_{4}$ 44.) **B:** Tanzboden, L. 75; Wege z. Ehe, L. 79; Gestörte Flitterwochen, L.; Vor der Wahl, L. 84; Erzählg. u. Augenblicksbilder 95.

Epstein, Stefan S., (Pf. S. Stefan), Psychologie, Naturwissenschaft, Dr. phil. u. med. Charlottenburg, Pestalozzistr. 23. (Wachau $^{12}/_{11}$ 68.) **B:** Naturw. u. Cabbala 91; Bourget als Lyriker 93; H. v. Helmholtz 96; E. du Bois-Reymond 97; Hundert Jahre in Wort und Bild 98; Der Wahn des Guy de Maupassant 99.

Erb, Otto, SchG., Belletristik, ⌨, ♂, Red. a. „Züricher Tages-Anz." Zürich, Bahnhofplatz 1. (St. Gallen $^{22}/_{12}$ 63.) **B:** Sämtisblick 93; Soz. Reformgedanken 96. **H:** m. (B. Hardung) Schweiz. Litt.-Kal. 93.

Erb, Wilhelm, GRat, Prof., Dr., Dir. d. med. Klinik. Heidelberg, Riedstr. 4. ()

Erb-Wiget, Frau Sophie (Pf. Sophie Wiget), ♂, Belletristik. Zürich, Bahnhofplatz 1. (Bern $^{2}/_{9}$ 67.) **Ue:** Die es that, R. 95; Novellen aus d. Schweiz 98.

Erbach, L., f. Fr. Ad. v. Winterfeld.

Erbe, Karl, **H:** der „Süddeutsch. Blätter für höhere Unterrichtsanstalten", Prof. Stuttgart, Hölderlinstr. 15. **B:** Leichtfaßliche Regeln zur Aussprache des Deutschen 93; Fünfmal sechs Sätze über die Aussprache des Deutschen 97. ()

Erbrich, Emil, Epos, Volkslied, Dir. d. Kais. Taubst.-Anst. Metz, Kapuzinerstr. 10|12. (Straduna, Oberschl. $^{26}/_{11}$ 46.) **B:** Karl V. vor Metz, Dichtg 87. **Ue:** Album poln. Volkslieder 70; Poln. Volkslieder der Oberschlesier 91; Lieder aus d. Metzer Lande, franz. Volkslieder 93; Metzer Bilder und Lieder, Dchtg. 98.

Erdinger, Ant., (K.), kirchl. Litt. ♛, Homiletik, Domdechant. St. Pölten. (Steinegg, NDest. $^{2}/_{1}$ 29.) **B:** D. sieb. Worte Christi am Kreuze 59; Erbauungsred. f. d. stud. Jugend 62; Zehrpfennige f. d. Reise a. d. Fremde in die Heimat 67; Festtags-Exhorten f. d. stud. Jugend 71; Ernste Worte in ernster Zeit, Fastenpred. 71; Septem Epistolae S. Antonii Abbat. 71; Bibliograph. d. Klerus d. Diöcese St. Pölten 72, 2. A. 89; J. Fexler 75; D. österr. Vianney 73; Das Zweitafelgesetz und der vierte Stand 73; Gesch. des aufgehobenen Cistercienf.-Stiftes Säusenstein 77; Necrologium d. Diöcese St. Pölten 85; Gesch. d. Karthause Gaming 91; Gesch. d. Benediktinerklosters Erla 96.

Erdmann, Benno, ⁂, Dr. phil., o. UP., Red. d. „Archiv f. systemat. Philosophie". Bonn, Maarflachweg 2. ($^{30}/_{8}$ 51.) **B:** Martin Knutzen u. s. Zeit 76; Die Axiome der Geometrie 77; Kants Kritizismus 77; Nachträge zu Kants Kritik d. reinen Vernunft 81; Reflexionen Kants zur krit. Philosophie 82|84 II; Logik I 92; Psychol. Unterf. über das Lesen auf exeg. Grundlage 98.

Erdmann, Carl, ⊙. Berlin W, Goltzstr. 30. (Hannover $^{20}/_{5}$ 37.) **B:** Ein Ei des Columbus 94; Kunst u. Politik 97. ()

Erdmann, Carl, ⁂, Dr. jur., emerit. UP., W. Staatsr. Jurjew, (Dorpat), Jakobstr. 42. (Livland $^{26}/_{5}$-$^{6}/_{8}$ 41.) **B:** Der Tod i. Recht 91; System d. Privatr. d. Ostseeprov. Liv-, Esth- u. Curland 89|94 II. ()

Erdmann, Chr. Fr. Dav., ✝, D. Dr. phil. Gen. Sup. d. Prov. Schles., W. OKonsistR. Breslau, Garvestr. 6. (Güstebiese, Prov. Brandenburg $^{28}/_{7}$ 21.) **B:** Lieben u. Leiden d. ersten Christen 54; D. Reformation und ihre Märtyrer in Italien 54; Primae epistolae argumentum nexus et consilium 55; Erklärg d. Lücker Samuelis in Langes theol. homilet. bibl. Werk. 71; Erklärg. d. Briefe Jakobi 81; Luther u. die Hohenzollern 83; Luther u. s. Beziehgn zu Schlesien, bes. Breslau 87. ()

Erdmann, G., ſ. Guſtav Bolle.

Erdmann, Guſt. Ad. (Pſ. Guſt. Lehrer), SchG., ✉, Epik, ✒, Nov., Kritik, Politik, ℓ. Weißenfels a. S., Alte Leipzigerſtr. 17 I. (Ahrensh. 16/7 59.) **V:** Geſch. d. Inſt. Annaburg 83; Holda, ein Elfentraum 86; Ratsverſammlung der Aſen in Walhalla 86; Geſch. der Entwicklg u. Methodik d. biolog. Naturwiſſenſch. 87; Deutſchlds Weihnachtsbitte f. ſ. l. Kronprinzen, G. 87; Lutherfeſtſpiele 88; Populäre Abhandlgn üb. Erziehg und Unterricht I 90; Theater-Reformen? 92; Sempach, Ep. 93; In den Tod gehetzt, N. 93; N. Methode d. biol. Unterr. 94; Mönchsgeſ. u. Glockenklang, G. 97; Die deut. Kriegsmarine in 12. Stunde 97. ()

Erdmann, Hugo, ⚗, Dr. phil. nat. u. Dr. phil., Prof., UDoz. Halle a. S., Alte Promenade 12 I. (Preuß.-Holland 3/5 62.) **V:** Anleitung zur Darſtellung chem. Präparate 91; Chem. Präparatenkunde 94 II; Lehrb. d. anorgan. Chemie 98.

Erdmann, Karl Otto, ♪, ✍, Kritik, OLehr. Dresden, Maxſtr. 1. (ebda 1/11 58.) **V:** Alltägliches u. Neues, Eſſ. 98; Monarchiſches Gefühl 98.

Erdmann, Martin, klaſſ. Ψ, alte ✍, Dr. phil., GOLhr. Straßburg, E., Ohmachtſtr. 3. (Altfelde 1/11 58.) **V:** Pseudolysiae oratio funebris 81; Der Athenerſtaat 91.

Erdmann-Jesnitzer, Friedr., ⚲, Dir. des Stadttheater. Bremen. (Magdeburg 24/6 54.) **V:** Seine officielle Frau; Papas Mütze; Glatteis; Die einſame Inſel; Der Privatſecretär Sr. Durchlaucht; Der Muſchik; Gewonnen; Frau Conſul; Schwiegerpapa; Hochzeitsfreuden.

Erdmannsdörffer, Bern., ✍, Dr. phil., o. UPr. Heidelberg. (Altenburg 24/1 33.) **V:** De commercio etc. 58; Herzog Karl Emanuel I. v. Sav. 62; Urkund. u. Aktenſtücke z. Geſch. des Kurfürſten Friedr. Wilh. v. Brandenburg 64 ff.; Gf. G. F. v. Waldeck 69; Zeitalter d. Nov. in Hellas 70; Polit. Korreſpondenz Karl Friedrichs von Baden 1783 bis 1806 88, 92 II; Deutſche Geſch. v. weſtfäl. Frieden b. z. Regierungsantritt Friedrichs des Großen 1648—1740 I 92. ()

Erdmannsdörffer, Ernſt, neuere Ψ, Dr. phil. Berlin NW, Curhavenerſtr. 5 II. (Luckau, NAuſ. 27/1 70.) **V:** Reimwörterbuch d. Trobadors 97.

Erdmannsdörffer, Hans Guſt., Politik, ſoz. Frage. Berlin SW, Trebbinerſtr. 10 III. (Luckau 9/9 68.) **V:** Phantaſieſtaat 91; Juden u. Cholera 92; D. dtſch-ſoz. Reformpartei in krit. Beleuchtung 97.

Eremita, ſ. Georg Laſſon.

Eremit am Berge, ſ. Franz Böhm.

Erfurth, Richard, Nov., ✍, Lehrer. Pratau, Bez. Halle a. S. (Schleinitz 14/11 69.) **V:** Auf buntbewegten Gaſſen 92; Krieg od. Frieden; Erdenglück, N. 93; Wie kann d. Lehrer mithelfen z. Verbreitung guter Lektüre? 96.

Erhardt, Emilie, ſ. v. Warburg.

Erhardt, F., ſ. Franziska Hahn.

Erhardt, Franz, ✍, Dr. phil., o. UPr. Roſtock, Auguſtenſtr. 118 I. (Niebertrebra 4/11 64.) **V:** Kritik d. Kantiſchen Antinomienlehre 88; Mechanism. u. Teleologie 90; D. Satz v. Grunde als Prinzip d. Schließens 91; Metaphyſik, 1: Erkenntnistheorie 94; Wechſelwirkung zwiſchen Leib u. Seele 97.

Erhardt, Louis, ♛, Dr. phil. Charlottenburg, Engliſche Str. 8. (Gabebuſch 21/9 57.) **V:** Kelten, Belger u. Germanen 78; Aelteſte Germ. Staatenbildg 79; Ueber d. Grundlagen unſ. höh. Schulbildung 91; Entſtehg d. homer. Ged. 94.

Erich, Adolf, ⚲, ♪, Roman, Hum., Rittm. a. D. Straßburg i. E., Kalbsgaſſe 20. (Spandau 29/9 35.) **V:** Mordar, Schw. 77; Heil. Rußland, N. 89 II; Hurrah Couleur.

Erich, Ad., ſ. LolaErich. [Milit. Hum. 92.

Erich, Julius, ſ. Erich Kloß.

Erich, Lola, geb. v. Kieter (Pſ. Adolf Erich), Roman, Nov., ♪, Straßburg i. E., Kalbsgaſſe 20. (Kaſan, Rußl. 4/12 44.) **MitV:** Das heilige Rußland, R. 89 II.

Erichſen, Leo, ſ. Leo Moyſcowicz.

Erichſon, Adolf, LV. Berlin W, Potsdamerſtr. 64. ()

Erichſon, Alfred, ✝, D., Dir. d. theol. Studienſtiftes St. Wilhelm. Straßburg, E. (Münſter i. E. 43.) **V:** Le protestantisme à Kaysersberg 71; Eine elſ. Landpfarrei 72; Die ev. Gemeinde zu Benfeld 77; M. Zell 78; Marburger Religionsgeſpräch über das Abendmahl im Jahre 1529 80; Ein' feſte Burg, Entſtehg, Inh. u. Geſch. 83; Zwinglis Tod 83; Zwingli u. d. elſ. Reformatoren 84; Straßb. Univ.-Feſt 1621 84; L'Eglise française de Strasb. au 16. siècle 86; Stimmen üb. d. Straßb. Gymnaſium 88; Mart. Butzer 91; Die Calviniſche u. altſtraßb. Gottesdienſtordnung 94; D. theol. Studienſtift Coll. Wilhelmitanum i. Straßburg 1544—1894 94; L'origine de la confession des péchés dite de Calvin 96. **H:** Calvini Opera; D. A. T. v. Ed. Reuß. ()

Erichts, Herm., ſ. Herm. Streich.

Erika, ſ. Friederike Fricke.

Eris, Karl, ſ. Otto Umfried.

Erk, Fritz, Dr. phil., UDoz., Dir. d. Königl. bayr. meteorolog. Centralſtation. München, Gabelsbergerſtr. 22. (Straubing 17/10 57.) **V:** Spezialarbeiten aus d. Gebiete d. Meteorolog. u. Beobachtgn d. meteorol. Stationen Bayerns 85. [v. Sojecki.

Erlenfeld, Arth. v., ſ. Joſ. Caſ. Arth.

Erlenmeyer, Albr., ✍, Dr. med., Sanit.-R., Dir. d. Nervenheilanſt., **H:** d. „Centralbl. f. Nervenheilkunde ꝛc." Bendorf b. Coblenz. (ebda 9/3 49.) **V:** D. Schrift,

Grundzüge ihrer Physiol. u. Pathologie 79; D. Morphinumsucht u. ihre Behandlg 83, 3. A. 87; Ueb. statische Neflex-Krämpfe, 2. A. 85; D. Prinzipien d. Epilepsiebehandlg 86.()

Erler, Georg, ♛, Dr. phil., o.ö. UP. Königsberg, Pr., Tragheimer Pulverstraße 30. (Krögis 4/1 50.) **B:** Dtsche Gesch. in d. Erzählg ihrer Gesch.-Schreiber 82|84 III; Z. Gesch. d. Pisaner Konzils 84; Die histor. Schriften Dietrichs v. Nieheim 87; D. v. Nieheim 87; Liber cancellariae apostolicae 1380 88; Theod. de Nyem De scismate libri III 90; Matrikel der Univ. Leipzig 95/97 II. ()

Erler, Jos., ⚲, ✓, ⚒, RegR., Leiter d. Polizeikommissariats. Trient. (Trieft 9/8 57.) **B:** Drei Tage in Innsbruck 76; Mein Land Tirol 77; Geigenmacher v. Tirol 78; Kaisers Ehrenkranz 79; Aus d. Sommerszeit 80; Prinzen Meisterschuß 80; Innsbruck 81; Vom Bodensee zum Arlberg 82; Kind d. Dorfhexe, Vst. 82; Letzte Zuflucht, Dr. Ged. 82, 91; Im Fluge durch Vorarlberg 83; Nov. 84 u. 86; Essays 85, 93; Gegen d. Vagabundent. 87; Kaisers Ehrentage 88; A. d. Mappe e. Krim.-Kommiss. 89|90 II; Kampf gegen d. Prostitution 89; Diese Weiber 91; Aus d. Schwarzbuche e. Polizeibeamten 98; Vom Theater 98.

Erlin, Hedwig, s. Hedw. Schmeckebier.

Erman, Ad., Aegyptologie, Dr. phil., o. UP., Dir. bei den K. Museen, Mitgl. d. Akad. d. Wissensch., ℌ: d. „Zeitschr. f. ägypt. Sprache u. Altertumskunde". Berlin-Südende. (Berlin 31/10 54.) **B:** Pluralbildg d. Aegypt. 78; Neuägypt. Gramm. 80; Bruchstücke d. oberägypt. Uebersetz. d. A. T. 80; Aegypten u. ägypt. Leben i. Altertum 85 f.; Dtsche Medailleure d. 16. u. 17. Jahrh. 84; Sprache des Papyrus Westcar 90; Die Märchen des Papyrus Westcar 91; Aegypt. Grammatik 93; Gespräche e. Lebensmüden m. s. Seele 96; Bruchstücke koptischer Volkslitt. 97. ()

Erman, Wilh., ●, ♛, Dr. phil., Dir. der UBibl. Berlin-Steglitz, Fichtestr. 30. (Berlin 18/6 50.) ℌ: Berlin anno 1690, Ansichten aus Stridbecks d. Jüng. Skizzenbuch 81; Mitteil. d. Afrik. Gesellschaft in Deutschland 78|89. ()

Ermisch, Hub., ♛, Dr. phil., ArchivR. ℌ: d. „N. Archiv f. sächs. Gesch." u. **Mitℌ:** d. Codex diplom. Saxon. regiae. Dresden, Nieritzstr. 3. (Torgau 23/6 50.) **B:** Chronik d. Regino 72; Schles. Verhältn. z. Polen 2c. 73; Urkundenb. d. Stadt Chemnitz u. ihrer Klöster 79; Studien z. Gesch. d. sächs.-böhm. Beziehgen 81; Urkundenbuch der Stadt Freiberg i. S. 83|91 III; Sächs. Bergrecht d. MA. 87; Freib. Stadtrecht 89.

Ernesta, s. Amalie Baisch.

Ernesti, Conrad, (t.), ✠, Litt.♛, Priester, Sem.-Oberlehrer. Büren, Westf. (Herford i. W. 16/8 51.) **B:** Anleitung zur geistlichen Beredsamkeit 81; D. Kirche i. ihren Festen, ihrem Opfer, ihrem Liede 83; Kurzgefaßte Poetik u. Lektüre 84, 2. A. 89; Sammlung der bedeutendsten pädagog. Schriften aus alter u. neuer Zeit III: Hieronymus und Augustinus 89; XIV: Fr. v. Fürstenbergs Leben und Schriften über Erziehung und Unterr. 93. () [mann.

Ernestus, Meinholdus, s. M. E. Bach-

Ernoth, Ernst, s. Ernst Cumme.

Ernst, Adolf Wilh. (fr. Pf. Adolf Wilhelm), ⚧, Litt.♛, Kritik, ℓ, Lehrer. Hamburg-Harvestehude, Kloster-Allee 102. (ebda 10/2 66.) **B:** H. Leuthold 92, 2. A. 93; Litterar. Charakterbilder 95; Goethes Religion 95; Neue Beiträge zu H. Leutholds Dichterportrait 96; Empor! Ged. 97; Herm. v. Gilm 97.

Ernst, Adolf, ⊛, Prf. a. d. Techn. Hochsch. Stuttgart, Mörikestr. 5. (Berlin 17/3 45.) **B:** Ausrückbare Kuppelungen f. Wellen u. Räderwerke 90; Die Hebezeuge 83, 2. A. 95; Kultur u. Technik 88; Denkwürdigkeiten v. Heinrich u. Amalie v. Beguelin 1807—1813 92; James Watt und die Grundl. d. mod. Dampfmaschinenbaues 97.

Ernst, Albert, LB., ℓ, Schuldir. Schneidemühl. (Görshagen 17/11 47.) **B:** Haushaltungsschulen f. Mädchen a. d. Volke, 2. A. 90; (mit Tews): Deutsch. Lesebuch für Mädchensch. (m. Berücksichtigung d. hauswirtsch. Unterr.) 91, 4. A. 95 III; Litteraturkunde für höh. Mädchensch. 93; Dtsch. Lesebuch f. städt. u. gewerbl. Fortbildgsschul. 91 II, 2. A. 94; Deutsche Gedichte f. mittl. u. höh. Mädchensch. 95. ()

Ernst, Albert Edler v. Burginger, Red. d. „Deutsch. Volkszeitung" St. Pölten. **B:** Tochter d. Freihrn, R.; Geheimnisv. Maske; Tante Therese, R.; J. Berghof, Erz.; Herr von Marsen, Hum.; Frau Schwiegermutter, P.; Clara u. Clärchen; Gefährliche Anzeichen, L.; D. Duellanten, L.; Das Testament, L. *

Ernst, Eugen, s. Eugen E. Bergmann.

Ernst, Georg, s. Konrad Haack.

Ernst, H., s. Hans Henning.

Ernst, Heinr., s. Ernst Kley.

Ernst, Johann, (k.), ✝, D., Pfarrer u. Militärcuratus a. D. Miesbach. (Stetten 15/11 44.) **B:** Die Werke u. Tugenden der Ungläubigen nach St. Augustin 71.

Ernst, Magdalena, s. Clara Biedermann.

Ernst, Otto, s. D. E. Schmidt.

Ernst, Paul, s. Paul Günther.

Ernst, Paul, ✓, Nov., Essay, ⚲, ∴, ▭, Dr. phil. Berlin-Deutsch-Wilmersdorf, Brandenburg. Str. 103. (Elbingerode i. H. 7/3 66.) **B:** Tolstoi u. d. slav. Roman 89; Arbeiterschutzgesetzgebg u. ihre internat. Regelung 90; Pêle-mêle, N. 92; Die gesellsch. Reproduktion d. Kapitals b.

gesteigerter Produktivität der Arbeit 94; Lumpenbagasch, Im Chambre separée, 2 Sch. 98; Polymeter 98.

Ernst, W. Eberhard, ✎, Verlagsbuchh. Berlin W 66, Wilhelmstr. 90. (ebda 7/3 78.) **B**: Ged. 98. *

Erraths, s. Rob. Austerlitz.

Erraths, s. Alois Wohlgemuth.

Ertel, Paul (Pf. Paul Eberhard; Ernst Rudolphi), SchG., Dr. jur., ♪, ⚗, Musik-Essay, Referendar a. D., Repetitor, Musikkritik., Pianist, Componist, Red. d. „Deutsch. Musiker-Zeitg". Berlin NW, Am Circus 3. (Posen 29/1 65.) **B**: Die Quellen d. röm., kanonisch u. dtsch. Rechtes 90; Der Automatenmißbrauch und seine Charakterisierung als Delict nach d. RStrGB. 98.

Ertl, Emil, Nov., ✿, ♪, ⚓, Dr. phil. Graz, Schillerstr. 37. (Wien 11/3 60.) **B**: Abdèwa, März. 84; Liebesmärchen 86, 2. A. 96; Opfer d. Zeit, N. 95; Miß Grant u. a. N. 96; Die Perlenschnur, N. 96. ()

Erven, Franz, (⚗.), Jugendschr., Lehrer. Mülheim a. Rh., Frankfurterstr. 7. (Cöln 11/9 30.) **B**: Sohn d. Trunkenbolds; Großvaters Liebling 61, 2. A. 76; Onkel Anton 61, 3. A. 89; Am Abgrund 66, 2. A. 83; Aus Nacht z. Licht 66; Die beiden Wagen 68; Murad Bey 72; Leonardo 78; D. verhängnisvolle Kreuz 79; D. treue Diener 84;

Erve, A., s. F. A. Cyré. (Epheuranken 90.

Esch, Jos., (⚗.), ✎, Schulrat, Kreisschulinsp. Trier. (Montjoie 9/4 40.) **B**: Frz. v. Fürstenbergs Leben und Schriften 91.

Eschelbach, Hans, ✿, ♪, ✆, ✎, Lehrer. Cöln a. Rh., Wormserpl. (Bonn 16/2 68.) **B**: Drei dramat. Bibelscenen 88; „Veritas I" dramat. Bibelscene 91, 2. A. 97; Wildwuchs, G. 93, 3. A. 97; Künstler- u. Herrenkind, R. 98; D. Wald u. s. Bewohner 94; Naturbilder aus allen Zonen 94; Leichte Vorträge I 95, 2. A. 97; II 97; Lebende Bilder 95; Modern. Drama 95; Antiochus, Drama 97; Die poet. Bearbeitungen der Sage vom ewigen Juden 96; Der Festtagsfreund 97; Gelegenheitsged. 98; Flügellahm, Drama 98; Kunterbunt, Erz. 98.

Eschen, Math. v., s. Math. v. Eschstruth.

Eschenburg, Bernhard, Dr. phil., Prf. Lübeck. (ebda 17/1 43.) **B**: Observationes criticae in Propertium 65; Metr. Unterss. über d. Echtheit d. Heroides des Ovid 74; Wie hat Ovid einzelne Wört. u. Wortklassen im Verse verwandt? 86.

? **Escherich**, E., Nov., Red. München, Pfarrstr. 1 d/o. (ebda 11/3 56.) **B**: Runkelstein, Ep. 81; Saga, Erz. 83; Isaria, Erz. 86; A. Münchens vergangenen Tagen, Erz. 90; Das Weib als Krankenpflegerin (unter Pf. Felshof) 90; Fürstenminne 91; D. Geschichte vom Münchner Kindl 91; Was die Frauenthürme erzählen 92; Lebensgeschichte eines Maßkruges 93; Elfenhaushalt, G. 94; Sabiona, kulturhistorische Erzähl. 95. ()

Escherich, Gust., ✎, Dr. iuris, o. ö. UProf., k. k. Hofrat. Wien IX/1, Dietrichsteingasse 8. (ebda 49.) **B**: Mathem. Werke. ()

Escherich, Theodor, Kinderheilkunde, Dr. med., o. UProf. Graz. (57.) ()

Eschke, Richard, Bibliothekar. Jena, Johannisstr. 19. (Zittau 8/6 47.)

Eschricht, E. (Frau Dr. Emmy Tuerk), SchG., Roman, Nov. Lübeck, Hüxstr. 36. (Swinemünde 18/12 34.) **B**: Kolja's Braut 91, 2. A. 92; Pfarrer Streccius; Unter dunklen Menschen; Reine Liebe; Zwillingsbrüder; Jeophinens Schicksale; Sk. u. Erz. ()

Eschstruth, Frl. Mathilde v. (Pf. Math. v. Eschen), Jugendschr., Roman. Cassel, Humboldtstr. 9. (ebda.) **B**: Pension und Leben, R.; M. Lebens Roman, R. 86; Kinderleben, Erz. 87, 2. A. 92; Im Kampf, R. 89 III; Zwei reiche Frauen, R. 92; Menschen von Heute, R. 94; Inmitten d. Bewegung, R. 95 II; Unter den Tannen; Zur rechten Zeit 97; D. Nichten d. Hauptmanns 98.

Eschstruth, Nataly v., s. Nat. Knobelsdorff-Brenkenhoff.

Eschweiler, Jean, ♪, Schriftsteller. Magdeburg, Berlinerstr. 18 b. (Cöln a. Rh. 18/12 64.)

Eskuche, Gustav, Sprachwissensch., Dr. phil., OLehrer. Siegen i. W., Coblenzerstr. 60. (Cassel 18/4 65.) **B**: De Valerio Catone deque Diris et Lydia carminibus 89; Hess. Kinderliedchen 91; Siegerl. Kinderliedchen 96.

Esmarch, J. Friedr. Aug. v., Chirurg., ⚗, Dr. med., o. UProf., GMed. R. Kiel. (Tönning 9/1 23.) **B**: Der erste Verband auf d. Schlachtfeld; Chron. Gelenkentzündung 67; Gelenkneurosen 72; Krankheit d. Mastdarm 73; Kriegschirurg. Techn. 77; D. erste Hilfe bei plötzlichen Unglücksfällen, 14. A. 97; Samariterbriefe 86; Chirurg. Technik (mit Dr. Ernst Kowalzig I 93. ()

Esselborn, Karl, Prf. Darmstadt. (Alzey 31/5 52.) **B**: Eudocia, Dr. 78; Heiratsgesuch, Schw. 78, 2. A. 80; Arrest in Hymens Fesseln, L. 81; Pfalzgrafen Tochter Ep. 80, 3. A. 81; Bleifederskizzen 81; Hasbrudals Weib, Dr. 82; Ahasver, Epos 90; Dichtungen 95; Veste Coburg, Sch. 98.

Essen, Frau Anna, geb. Müller, (⚗.), ✎, ♪. Linz a. D., Domgasse 12. (Königslutter, Braunschweig 6/8 50.) **B**: Epheuranken 92; Ein Sang vom Linzer Dom 94. [stein.

Essen, Max v., s. Arthur Frhr. v. Eiffen-

Essenther, Frz, s. Kapff-Essenther.

Esser, Fritz, (⚗.), SJ. Kopenhagen V, Stenosgade 2. (Rüthen i. Westfalen 1/9 54.) **B**: Dansk Läsebog 85, 2. A. 94; Bielgestalts Rache 88, 2. A. 92; Blüten d. Marienminne 91, 2. A. 93; Lidt mere Lys om Luther 94; U. L. Frau von Guadalupe 95; Den h. Frants af Assisi 95; Afladen og

„Afladskrämmeren“ Tetzel 97; Ingen Illusion men Sandhed 97; Katholik eller protestantisck? I Et Frafold 98; II Religiöse Kriser 98.

Esser, Gerhard, (k.), Apologetik, D., Repetent i. Collegium Albertinum. Bonn. (Ophoven [17]12 60.) **B:** D. Seelenlehre Tertullians 93. ()

Esser, H.-F., Tierheilkunde, Dr. med., o. Hon. Pr. Göttingen ([21]7 43.) ()

Esser, Max, Afrikaforsch, Dr. jur., Plantagenbes. Berlin W, Potsdamerstr. 121b. (Cöln a. Rh. [14]9 66.) Westafrika 98. ()

Esser, Peter, ✓, Dr. phil., Dirigent d. wissenschaftl. Pflanzengartens der Stadt Cöln a. Rh. (Düren [20]5 59.) **B:** Pflanzenmaterial f. den botan. Unterricht 92; Die Bekämpfung parasit. Pflanzenkrankh. 92; Die durch Pilze verursachten Pflanzenkrankheiten 95.

Esser, P. Thom., (k.), ✝, ⁂, Kirchenrecht, D., Dominikaner, Prf. des Kirchenrechts. Rom, Via Condotti 41. (Aachen 7|4 50.) **B:** Schäzler's Introductio in S. Theologiam Dogmaticam 82; Der hl. Thomas v. Aquin als Patron d. Unschuld 83; Schäzlers Bedeutung d. Dogmengesch. 84; Unsl. Frauen Rosenkranz 89; dasf. franz. Le Saint Rosaire 94; D. Thomae Aquinatis Monita et Preces 83, 3. A. 90; Ueber die Möglichkeit e. anfangslosen Schöpfung 95; Card. Zigliara's Propaedeutica, 4. A. 97; Zur Archäologie d. Paternoster-Schnur 98.

Este, Robert, s. Rob. Steinhauser.

Estermann, Melchior, (k.), ✍, Pfr. Neudorf, Schw. (Nickenbach[30]|26.) **B:** Pfrgesch. v. Neudorf 75; Stiftsschule v. Beromünster 76; Sehenswürdigkeit v. Beromünster 78; Pfarrgesch. von Nickenbach 82; Gesch. der alten Pfarrei Pfäffikon 82; Fremdenbuch d. Stifts Beromünster 79; Xaver Herzog, Pfarrer v. Ballwyl 86; Ritter Jakob von Kienberg 87; Abriß e. Gesch. d. Lehr- u. Waisenschwestern d. deutschen Schweiz 88; Studien üb. vortridentinische Meßliturgie 90; Mitteil. a. zwei alten liturg. Büchern 91; Gesch. d. alt. Pfarrei Hochdorf 2c. 91; Gesch. d. Ruralkapitels Hochdorf 2c. 92. ()

Estner, F., s. Eugen Seitner.

Eta, P. D., s. Eugen Labes.

Etienne, Alphonse, Ψ, ✓, Journalist, Inh. d. Sprach-Institute „The Etienne College of Languages“. Leipzig, kl. Burggasse 8 I. (Lyon 7|6 57.) (*)

Ettel, Konrad, ✆, ✍, ✓. Wien II|2, Kurzbauergasse 2. (Neuhof b. Sternberg [17]|1 47.) **B:** Eisenbahn-u. Telegraphenlieder 81; Wiener Weis' u. Frauenpreis 84; Ideale u. Idole 85; Grundzüge der natürl. Weltanschauung 86, 4. A. 90; Haus Lothringen 90; Frau u. Gesellschaft 90; Zerbrochene Amor, L. 91; D. natürl. Weltanschauung 94; Die Jugendprobe, L. 95.

Ettig, Frz, ✍, ✠, Sem. d. Lehr. a. D. Grimma, Prophetenberg 45. (Borna[20]|12 80.) **B:** Schilderungen 2c. a. d. Pflanzenwelt 69; Stunden d. Weihe, G. 77; Weg d. Lebens 79, 2. A. 92; Familienleben, G. 81; Harfenklänge 86; Stitl. Aufgaben d. christl. Lehrers u. Erziehers 88; Aus d. Hölle in den Himmel, 2. A. 91; Erziehung d. Menschen nach d. Naturgesetzen u. d. Gesetz d. hl. Liebe 93; D. Kieselstein u. s. Gesellsch. 95. ()

Ettinger, Paul (Pf. Ferd. Friedland), GDA., ✍, ✆, ✓, Reg.-Sekr. Breslau, Lehmdamm 50. (Münsterberg, Schles. |8 57.) **B:** Sejans Tod, Tr. 90. ()

Ettlinger, Frl. Anna, Litt. ♛, Lehrerin. Karlsruhe i. B., Zähringerstr 42. (ebda.)

Ettlinger, Frl. Emma (Pf. E. Rudolfi), **Ue:** FEPoln. Karlsruhe i. B., Zähringerstr. 42. **Ue:** S. Richardson, Clarissa 90; Sienkiewicz, Ohne Dogma 92; Die Familie Polanieckі 97.

Ettlinger, Jos ef, BP., Kritik, ✓, Litt.-♛, **H:** des „Salon-Feuilleton“ u. „Litter. Echo“, Dr. phil. Berlin NW, Calvinstr. 26 II. (Karlsruhe[22]|10 69.) **B:** Ihr Geheimnis, N. 90; Chr. Hofman v. Hofmanswaldau 91. **H:** D. Knaben Wunderhorn 91. **Ue:** Flaubert, Mad. Bovary, R. 91; Constant, Adolphe.

Ettlinger, Frl. Rudolfine (Pf. E. Rudolfi), **Ue:** FEPoln. Karlsruhe i. B., Zähringerstr. 42. **Ue:** S. Richardson, Clarissa 90; Sienkiewicz, Ohne Dogma 92; D. Familie Polanieckі 97.

Ettmayer-Adelsburg, Karl Ritter v., Reflexions✍, wissensch. Essay. Bozen, Zollgasse 18. (Jessenetz, Mähren [22]|7 74.

Ettoir, Armand, s. H. Riotte.

Eubel, P. Conrad, (k.), D. h. c., Minorit, Kirchen♛, Apostol. Pönitentiar bei St. Peter. Rom, Piazza Scossa cavalli 145. (Sinning [19]|1 42.) **B:** Gesch. der oberdtschn (Straßb.) Minoritenprov. 86; Taschenb. f. d. kath. Klerus 87|97; Hierarchia catholica medii aevi 97; Bullar. Francis. 97. ()

Eucken, Rud., ⁂, Dr. phil., o. UP. Jena. (Aurich[5]|1 46.) **B:** Methode d. Aristotel. Forschung 72; Grundbegriffe der Gegenw. 78, 2. A. 93; Gesch. der philos. Terminologie 79; Beitr. z. Gesch. d. neueren Philos. 86; Die Einheit des Geisteslebens 88; Lebensanschauungen d. großen Denker 90, 2. A. 96; Der Kampf um e. geist. Lebensinhalt 96. ()

Eugen, Franz, s. Minna v. Reineck.

Eulenberg, Herm., ✗, Dr. med., GO.-Med. R. a. D. Bonn, Kaiserstr. 71. (Mühlheim a. Rh. [20]|7 14.) **B:** Zur pathologisch. Anatomie des Cretinismus 57; Zur Heilung des Gebärmuttervorfalls 57; Anatom.-pathol. Untersuchungen üb. d. Schilddrüse 59; Lehre von den schädlichen und giftigen

Gasen 65; Medizinalwesen i. Preußen 74; Handbuch d. Gewerbe-Hygiene 76; Handbuch d. öffentl. Gesundheitswes. 81 II; (m. Bach) Schulgesundheitslehre 89, 2. A. 95. ()

Eulenburg, Alb., BP., GDA., ✠, Dr. med., GMedR., o. UP., Red. d. „Dtsch. med. Wochenschr." Berlin W, Lichtenstein-Allee 3. (ebda 10|8 40.) **B:** Hypoderm. Injektion der Arzneimittel 65, 3. A. 75; Lehrb. d. Nervenkrankheiten 71, 2. A. 78; Pathologie d. Sympathicus 73; Hydroelektr. Bäder 83; Real-Encyklopädie d. ges. Heilkunde, 1. A. 80|83, XV, 2. A. 85|90, XXII u. 7 Ergänzungsbände, 3. A. 96; Sexuale Neuropathie 95.

Eulenburg, Phil. Graf zu, ⊙, Nov., ✠, Kais. deutscher Botschafter am Hof zu Wien III, Metternichgasse 3. (Königsberg, Pr. 12|9 47.) **B:** Skaldengesänge 92; Weihnachtsbuch 92; Abenderzählungen 93; Erich u. Erica (für d. Jugend) 93; Gedichtet u. comp.: 8 Hefte Skaldengesänge, Waldmärchen, Seemärchen, Rosenlieder, E. Liebesgeschichte, 2 Hfte Nordlandslied., Gesänge für dramat. Vortrag, Methgesänge, Die Tanne, Weihnachtsgesänge, d. Märchen v. d. Freiheit 92|94; A. Freundschaftstagen, Liebeswende, Oestl. Lieder 95—96.

Euler, Carl, Dr. phil., SchulR., Prf., Unterrichtsdirigent d. kgl. Turnlehrerbildungsanst., MRed. d. „Monatsschrift f. d. Turnwesen". Berlin N, Oranienburgerstr. 60|63. (Kirchenbollenbach 8|2 28.) **B:** Erzbischof Willigis von Mainz 60; Lehrb. der Schwimmkunst 70; Turngeräte und Turneinrichtungen 72 f (beides m. H. O. Kluge); D. Jahndenkmal in d. Hasenheide 74; Unterricht im Turnen 77; Geschichte d. Turnunterrichts, 2. A. 90; Jahns Leben 80; Fr. Friesen 85; Waetzoldt 89; Kl. Lehrbuch der Schwimmkunst 90; Verordn. u. s. w., d. Turnwes. i. Preuß. betr. (mit Ecker). **H:** Jahns Werke 84 bis 87; F. C. Euler 93; „Encyklop. Handbuch d. ges. Turnwes." 93 bis 96; Bericht üb. d. 12. deutsche Turnlehrer-Vers. zu Hof 95; Ed. Angerstein 96; H. F. Maßmann (m. R. Hartstein) 97; A. F. Voigt 98. [Funkenburgstr. 16. (*)

Euler, W., Dr. phil., UDoz. Leipzig,

Euling, Karl, Germanist, Dr. phil. Münster i. W., Fürstenstr. 12. (Hildesheim 29|9 63.) **B:** bezw. **H:** Hundert Priameln 87; Heinr. Kaufringers Ged. 88; Chronik des Johann Oldecop 91; Bilder aus Hildesheims Vergangenheit 92; Sprache u. Verskunst Heinr. Kaufringers 92.

Euringer, Herm., (k.), ✠, Dr. med., Arzt. Augsburg, Maximilianstr. C 9|10 III. (ebda 17|10 61.) **B:** Aetiologie d. Blasenscheidenfisteln 87; Ueber Arthrodesis 89. **Ue:** (mit S. Euringer, s. d.): Boissarie, Lourdes.

Euringer, Sebast., (k.), alttestamentl. Bibelkritik, Dr. phil., kath. Pfarr. Unter-Ottmarshausen, Diöz. Augsb. (Augsburg 20|1 65.) **B:** Der Masoratext des Kohelet 90. **Ue:** (mit H. Euringer): Boissarie, Lourdes und seine Gesch. vom med. Standpunkt, 1. u. 2. A. 92.

Euting, Jul., Epigraphik, Orientalist, Dr. phil., HonP., UDBiblioth. Straßburg i. E., Schloßpl. 2. (Stuttgart 11|7 39.) **B:** Qolasta, mandäischer Text 67; Punische Steine 71; Erläuterg e. Opferverordnung a. Karthago 74; Sechs phönitische Inschr. a. Idalion 75; Katalog d. k. Univ. u. Landesbibl. Straßb.; Arab. Litt. 77; Samml. d. karthag. Inschriften I 83; Nabatäische Inschr. a. Arabien 85; Beschreib. d. Stadt Straßb. 81, 10. A. 98; Sinait. Inschrift 91; Tagb. e. Reise in Inner-Arabien I. 96.

Evason, Adam, s. Anton Winkler.

Evers, Ernst, Volksschriften, Buchh. d. Berl. Stadtmission, Red. d. „Sonntagsfr.", der „Bl. aus d. Stadtmission", der „Martha" 2c. Bureau: Berlin SW, Johannistisch 6; Wohnung: Berlin-Tempelhof, Dorfstr. 41. (Kaköhl 15|8 44.) **B:** Vom Berge der Seligkeiten 77, 3. A. 94; Rogate 79, 2. A. 90; Steinsmühlen 80; Blauveilchen u. Sonnenblumen 81; Leben im Licht 82, 2. A. 88; Gnadenquellen 84, 2. A. 88; Glockenklänge 85, 2. A. 89; Am Throne Gottes 85; Heimwärts 87, 2. A. 96; Am Sinai 87; Wetterwolken u. Sonnenschein 89; 4. A. 90; Auguste Viktoria 89, 3. A. 97; Wilde Wogen 90; D. deutsche Volksbote, 11. Jahrgang; Lichtstrahlen fürs Heim 92; Unter Tannen und Palmen 93, 2. A. 97; Delzweige u. Dornreiser 95; Bunte Blätter 96; Im Lutherhause 98; Im Licht d. Weihnachtssonne 98; Blumen am Wege 98; Martha-Kalender, 2. Jahrg.

Evers, Franz, ♀, ⊙, ♃, Mystik. Berlin-Wilmersdorf, Ludwigskirchplatz 9 u. Goslar a. Harz, Winsen a. Luhe 10|7 71.) **B:** „Symphonie", G. 91; Fundamente, G. 92; Sprüche aus der Höhe 93; D. Psalmen 93; Eva, Eine Ueberwindung 93; Königslieder 94, 2. A. 95; Dtsche Lieder 95; E. Messias, Tr. 95; Hohe Lieder 96; Maria, Ein Mysterium 97; Letzte Nacht, N. 97; Paradieie, G. 97; Dramat. Chöre 98. ()

Evers, Gg. (k.), Erz., Pfr. a. D. Trient, Fersina 2. (Mengershausen 26|8 37.) **B:** M. Luther 83|91 VI; Erlebnisse 86; Licht und Schatten 89; Martin Prophet v. Wittenberg 89|93; Unter Bauern 91|92; Römische Mosaiken 97.

Evers, Matthias, dtsche Litt., ✠, †, ♀, Prof., GDir. Barmen, Bleicherstr. 3. (Mengershausen b. Göttingen 21|8 45.) **B:** Deutschlands Siegesjahr, D. 72; D. Teutoburger Schlacht, Heldensang 75; Vaterl. Festdichtungen 90; Bismarck u. Moltke 91; Schule u. Vaterland 95 II; Goethes Iphigenie, erl. 88; Schillers Wallenstein desgl.

90|97 III; Sch.'s Glocke, erl. 93; Sch.'s Jungfrau v. Orleans, erl. 95. III; Positives Christentum u. orthodoxer Pietismus 84; Hilfsmittel z. ev. Religionsunterricht: I Bergpredigt 92|95, II Gleichnisse 93|96, III Prophetentum 97. ()

Evers, Nik. Heinr., Religion, Lehrer. Otjendorf, Post Todendorf, Schlesw.-Holst. (Wilster [29]|3 50.) **B:** Präparat. auf d. Katechismusunterr. 88; Gebet d. Herrn in ausgeführten Unterredungen 89; Die bibl. Gesch. u. deren Behandl. 2c. 90. ()

Eversbusch, Ostr. (Pf. Marcanus), Augenheilk., Dr. med., o. UP., Direkt. der UAugenklinik. Erlangen, Glückstr. 10. (Haspe, Westf. [26]|5 53.) **B:** Mitteilungen a. d. UAugenklinik München 82. ()

Ewald, f. S. M. Prem.

Ewald, Albert Ludw. E., ♔, Dr. phil., ao. UP. Halle, Kirchthorstr. 14. (Oppeln [6]|8 38.) **B:** Eroberung Preußens durch die Deutschen 72|86 IV. ()

Ewald, C. A., Dr. med., ao. UP., GMed.R., Dirig. Arzt a. Aug.-Hosp., Red. d. „Berl. Klin. Wochenschr." Berlin W, Lützowplatz 5. (ebda [30]|10 45.) **B:** Klinik d. Verdauungskrankheiten 79 I u. II, 3. A. 93; Handbuch d. Arzneiverordgslehre, 12. A. 91; Handb. d. Ernährung d. ges. u. kranken Menschen, 2. A. 95; Die Krankheit. d. Schilddrüse 96. ()

Ewald, J. Richard, Physiologie, Dr. med., ao. UP., Assist. am physiol. Inst. Straßburg, Els., Spach-Allee 5. (Berlin [14]|2 55.) **B:** Physiol. Untersuch. üb. das Endorgan d. Nervus octavus 92.

Ewald, Otto, ⚙, Regisseur. Cassel, Grüner Weg 45. ()

Ewald, Paul, ✝, D. u. Dr. phil., o. UP. Erlangen, Sieglitzhoferstr. 48. (Leipzig, [18]|1 57.) **B:** Einfluß der stoisch-ciceronisch. Moral auf d. Darstellung der Ethik b. Ambrosius 81; De vocis syneideseos in No. To. vi ac potestate 83; Hauptproblem d. Evangelienfrage u. d. Weg zu seiner Lösung 90; Der gesch. Christus u. d. synopt. Evang. 92; Verhältn. der systemat. Theol. zur Schriftwiss. 95; Glaubwürdigkeit der Evangelien 96; **H:** Winer, Comparat. Darstellung d. Lehrbegr. der versch. christl. Kirchenparteien, 4. A. 82. ()

Ewer, Leop., ✗, Dr. med., Arzt. Berlin NW, Karlstr. 5 a. (Anklam [2]|1 49.) **B:** H. v. Ranzaus Buch üb. d. Erhaltung der Gesundheit 91; Cursus der Massage m. Einschluß d. Heilgymnastik 92; Die seitl. Verkrümmungen des Rückgrats u. deren Verhütung 96; Die Leibesübungen u. Wettspiele in Altgriechenland u. Rom 96.

Ewers, Ludw., SchG., 𝒻, Red. d. „Bonn. Zeitg." Bonn, Coblenzerstr. 54. (Lübeck [20]|10 70.) **B:** Kinderaugen, N. 96.

Ewers, Max, Red. des „Börsenblattes f. d. deutschen Buchhandel." Leipzig. ()

Ewert, Ernst, Nov. Breslau, Freiburgerstr. 2. (Danzig [20]|3 72.) **B:** Maria Pally, N. 94; Najas Seele, N. 95; Silberliebe, Symphonie 95; Melodien d. Nacht 95; Todesdämmerung 95 (confisc.); Tolle Novellen 95; Nachtfalters Morgensang 96; Tote Sonne, Dr. 96; Tempi passati 96; Satan, N. 98.

Ewert, Max, Litt. ✍, Dr. phil., o. Lehrer a. der Fürstl. Realschule. Arnstadt, Marlittstr. 25. (Danzig [21]|7 70.) **B:** Ueber die Fabel: Der Rabe u. der Fuchs 93. *

Eyner, Frl. Martha (Pf. H. Heyn), Nov., Jugendschr. Obernigk bei Breslau. (Ohlau [9]|6 42.)

Eyner, Robert, SchG., Reklamenwesen, ✉, H: u. Red. d. „Geschäftspraxis", „Propaganda", mit d. Beil. „Mitteilgen üb. Insertionsmittel u. Internat. Plakat-Galerie". Berlin SW, Wilhelmstr. 3 a. (Kratzau, Böhm. [10]|3 68.) **B:** Mod. Schaufenster-Reklame 96; J. Zeichen d. Druckerschwärze 96. ()

Eyner, Sigm., Physiologie, Dr. med., o. UP. Wien IX, Schwarzspanierstr. 15. (ebda [5]|4 46.) **B:** Leitfad. b. d. mikroskop. Untersuch. tierisch. Gewebe 73, 2. A. 78; Lokalisation d. Funktionen in der Großhirnrinde d. Menschen 82; Physiol. d. factettirten Augen 91; Entwurf zu einer physiol. Erklärg d. psychisch. Erscheingn 94. ()

Eyner, Wilh. Frz., CC., ⚙, Dr., Prf. d. Hochsch. f. Bodenkult., k.k. Sektionschef, Dir. d. techn. Gewerbemus. Wien II, Währingerstr. 59. (Gänserndorf [9]|4 40.) **B:** Ausstellung u. Ausstellungen 66, 2. A. 73; Tapeten und Buntpapierindustrie 67; Holzhandel u. d. Holzindustrie 75; Ausstellgsberichte 67, 73, 78; Werkzeuge u. Maschinen zur Holzbearbeitung 78|83; Hausindustrie Oesterr. 90; Ausblicke u. d. Westen 91.

Ey, Jul. Ad. (Pf. Jul. Adolf), 𝒻, ✎, GP. Hannover, Körnerstr. 26. (Klausthal [18]|1 44.) **B:** Heinrich IV. 77; Engl. Poets 76, 2. A. 92; Schillers Balladen 83; Ilse 87. **Ue:** de Maistre, Reise um mein Zimmer, Ged. 95; Mignet, hist. de la Terreur 87, 3. A. 98.

Eydner, Hugo (Pf. Aug. Schönau), SchG., Humor, ⚙, Nov. Schönau b. Chemnitz, Altendorferstr. 1. (Mittelbach [28]|10 52.)

Eynatten, Freifräul. Mar. Carola v., BB., Nov. Freiburg i. B., Gerberau 3. (Wien [31]|12 61.) **B:** Frau i. Haus u. Welt 85, 2. A. 88; Wollt ihr glücklich sein? 88; D. echte Christin u. ihr Wirken 88; Schwarzwald-, 89, Harzsagen 89; Dtsche Sagen u. Gesch. 90; Marien- 90, Rhein- 90, Eifelsagen 91; Aus dtschen Landen 91; Für uns. Töchter 91; Aus der Märchenwelt 92; Brandenbg. Sagen 93; 's Dorli, Erz. 95; Aus vergang. Tagen 96; Armins-Brüder, Erz. 96. ()

Eynern, Ernst v., ✉, Polit., M. d. pr. AH. Barmen, Wertherstr. 109. (ebda [2]|4

38.) **B**: Wider die Sozialdemokratie und Verwandtes 74; D. Neukonservativen im Westen 76; Z. Reform d. direkt. Steuern in Preußen 89; Krit. Betrachtgen z. Reform d. Kommunalsteuern 92; Einige Betrachtungen z. Steuerreform 92. ()

Eysell-Kilburger, C., s. Clar. Blüthgen.

Eysler, Otto, Dr. jur., **H**: bei der „Lustige Blätter" u. b. „Lust. Echo". Berlin SW, Charlottenstr. 11. ()

Eyssenhardt, Franz, Ψ, /, Dr. phil., Prf., Dir. d. Stadtbibl. Hamburg, Domstraße 7. (Berlin $^{6}/_{8}$ 38.) **B**: Scriptores hist. Augustae 65; Martianus Capella 66; Lectiones panegyricae 66; Phaedri fabulae 67; Macrobius 68, 2. A. 92; Historia miscella 68; Apuleii Metamorphoseon libri XI 69; Ammianus Marcellinus 71; Homer.-Dichtg 75; Römisch u. Romanisch 81; Hadrian u. Florus 82; Mitteil. a. d. Hamb. Stadtbibl. I—XI; B. G. Niebuhr 86; Aus d. gesell. Leben d. 17. Jahrh. 86; Verschwörung geg. Venedig i. J. 1618 88; Arzneikunst u. Alchemie im 17. Jahrh. 90; Italien, Schilderungen alter u. neuer Dichter 90; Aosta u. s. Altertümer 96.

Eyth, Max v., ⊛, ♆, Nov., GHofR. Ulm, Michelsberg 173. (Kirchheim u. T. $^{6}/_{8}$ 36.) **B**: Agrikulturmaschinenwesen in Aegypten 67; Nov. 71; Volkmar, G., 3. A. 77; Waldteufel, L. 78; Wanderbuch e. Ingen. 79/83 VI; Mönch u. Landsknecht, Erz. 82. ()

F.

Faber, A. J., s. Wilh. Abel.

Faber, C. W., ♛, Dr. phil., ORealsch.-Prof. Mülhausen i. E., Elsaßerstr. 16. (Kaiserslautern $^{30}/_{9}$ 42.) **B**: Reichsfeste Trifels 71, 2. A. 79; Symbol u. Devise Ldw. XIV. 78; Leiden u. Leben im Elsaß, Geb. 71/82; Aufgabe der Jünglingsvereine 84; Alte Liebe, Nov. 84; Peter v. Hagenbach 95; C. Schneider 86; Agnes von d. Pfalz, hist. Erz. in Versen 90; Hist. Bilder aus d. Armagnakenzeit 90; D. pfälz. Kohlenkanal 93; D. oberelsäß. Weine in Versen 95. ()

Faber, Ernst, s. Aug. Schmittdiel.

Faber, H., s. Hubert Schmitz.

Faber, Herm., s. Herm. Goldschmidt.

Faber, P., s. Paula Goldschmidt.

Faber, W., Pastor, Red. von „Saat auf Hoffnung". Tschirma b. Greiz. ()

Faber, Willibrord, Prf. ad hon., Curatus b. St. Hedwig. Charlottenburg, Westend, Ulmenallee 38 p. **B**: Das Leben, zeitgemäße Betrachtgen II 97. ()

Fabri de Fabris, s. Frau Jos. Schmitz.

Fabricius, s. Herm. Jos. Schmitz.

Fabricius, Hans, Kriegs♛, ⚔, Oberstlieut. a. D. Berlin W, Lützowstr. 20. (Magdeburg $^{13}/_{8}$ 39.) **B**: Gesch. d. 4. Thür. Inf.-Rgts, N. 72, 79; Der Parteigänger Friedr. v. Hellwig u. s. Streifzüge 96; Die Kämpfe u. Dijon u. die Vogesen-Armee 97.

Fabricius, Otto v., Humor, Nov., Journalist, Sekr. d. Journalisten-Ver. Preßburg, Tiefer Weg, 2. Cottage-Villa. (ebda $^{8}/_{5}$ 57.) **B**: Seelenblüthen, G. 78; Humoresken und Novelletten 85; Dramaturg. Schriften 87. ()

Fabricius, Wilh., FG., ♛, ♛, Kult♛, Dr. phil., Bibliotheksbeamt. Marburg, H. (Groß-Umstadt $^{12}/_{10}$ 57.) **B**: Gesch. der Starkenburgia in Gießen (m. Dr. Scharfenberg) 90; Studentenorden d. 18. Jahrh. 91; Schochs Komoedia v. Studentenleben 92; Die akadem. Deposition 95; Die deut. Korps 98. **H**: Litt. Denkmale d. deutschen Studententums. [Mansfeld. (*)

Fach, G., Red. b. „Mansfelder Ztg."

Fäh, Adolf J., (f), Dr. phil., ✍, Stiftsbibl. St. Gallen. (Naga $^{28}/_{5}$ 58.) **B**: Madonnen-Ideal i. d. ältesten deutschen Schulen; Kapelle im Tuferswil b. Lütisburg 86; Grundriß der Gesch. d. bild. Künste 87/96; Kathedrale in St. Gallen 96. ()

Fäh, P. Jak., (f.), SJ., Rekt. d. Priester-Sem., Porto Alegre, Braf. **B**: Georg Arbogast, Frhr. v. Franckenstein 91.

Fählhammer, Adalbert, ♛, Litt.♛, SchulR. u. GDir. Salzburg. (Sternberg, M. $^{22}/_{4}$ 41.) **B**: Grillparzer-Biogr. 84.

Fahrenbach, Ludwig, Chef-Red. der „Dresdner Ztg." Dresden-Blasewitz, Seidnitzerstr. 4. (*)

Fahrenbruch, Fritz, ⊛, ♛, Dr. phil., Prf. St. Julien b. Metz, Lyceum. (Roßla $^{21}/_{12}$ 50.) **B**: Zur Gesch. König Manfreds 80; Heimatskunde v. Baden u. Prov. Sachsen 82; Heimatskunde v. Thüringen 83; Burschenschaft am Scheidewege 84; Kathol. Frage, dtsche Politik u. das dtsche Volk 92.

Fahrngruber, F., (f.), ⊛, ✝, Prf. St. Pölten, NOest. (Plankenstein $^{27}/_{11}$ 45.) **B**: Nach Jerusalem 80, 2. A. 89; Aus dem Pharaonenlande 82; Wanderungen durch Palästina 82; A. St. Pölten 85; Hosanna in excelsis, Beiträge z. Glockenkunde aus St. Pölten 94.

Fahrow, E., SchG., Nov., ♥, Humor, /, Libretto. Neuruppin. **B**: Haidekraut, G. 93; Leuchtkugeln, Hum. 95; Ein verschmähtes Erbe, R. 96; Die tolle Gräfin, R. 96; Maria Stuart, R. 97; Das gold. Herz, N. 97; Im Sturm, R. 98.

Fajkmajer, Frl. Elise (Pf. E. v. Reizenhofen), (f.), Nov., Lehrerin. Wien III, Ungargasse 36 I. (ebda $^{29}/_{4}$ 71.) **B**: Waldrauschen, G. 71. *

Faktor, Emil, ♥, /, Kritik, jur. cand. Prag, Aegidigasse 3. (ebda $^{31}/_{8}$ 76.)

Falb, Rud., Naturw., Linguistik, Prf. Berlin W, Goltzstr. 39. (Oddach, Steierm. $^{13}/_{4}$ 38.) **B**: Sirius 68; Theorie der Erdbeben 70; Gedanken u. Studien über den Vulkanismus 75; Von d. Umwälzungen im

Weltall 81, 87 und 90; Sterne u. Menschen 82; Land b. Inka in f. Bedeutung f. d. Urgesch. d. Spr. u. Schrift 83; Wetterbriefe 83; Wetter u. Mond 87, 91; Andesſprachen I 88; Kalend. d. krit. Tage 88 ff.; Neue Wetterprognoſen 94; D. kabbaliſt. Geheimnis d. Bibel 94; Krit. Tage, Sintflut und Eiszeit 95; Ueber Erdbeben 95.

Falck, Ferd. Aug., Pharmakol., Dr. phil., ao. UP. Kiel, Karlſtr. 42. ($^{28}/_{5}$ 48.) ()

Falck, Georg v., ✉, Dr. phil., Dir. d. litt. Bureaus im Staatsminiſt., Geh. R. Berlin W, Leipzigerplatz 11.

Falck, Norbert, ☉, Roman, ✎, Red. am „Kl. Journal". Berlin SW, Friedrichſtr. 239. (Mähr. Weißkirchen$^{5}/_{11}$ 70.) **B**: Sohnesrechte, R. 96; Lied im Spiel, L. 96. ()

Falck, Paul Theod. (Pſ. Theod. a. Santa Paolo), FG., Litt.♛, Biogr., penſ. Gouv.-Sekr. Riga, M. B. Marienſtr. 47. (Reval$^{30}/_{8}$ $^{11}/_{9}$ 45.) **B**: Der Dichter Lenz in Livland 78; F. Brion v. Sesenheim 84; Das Geſetz d. Genialität und deſſen Entdecker Wilh. v. Lenz 94. **H**: v. J. J. Malm, D. Oberpahliſche Freundſch., G. 81; Einleitung u. Regeſten z. II. Teil, Bd. 1, 2 d. Baron Tollſche-Eſt- u. Livländ. Briefladе, E. Sammlung v. Urkunden z. Adels- u. Gütergeſch. Eſt- u. Livlands 85; „Im kühlen (tiefen) Keller ſitz' ich hier", in ſeinen 10 bek. gewordenen Variationen 89, 2. A. 93. ()

Falckenberg, Otto, Nov., ✎. München, Schnorrſtr. 3. (Adr.: Coblenz). (Coblenz $^{5}/_{10}$ 73.) **B**: Modellſtud.

Falckenberg, Rich., ✍, Dr. phil., o. UP. **H**: „Zeitſchr. f. Philoſ. u. philoſ. Krit.", „Frommanns Klaſſiker der Philoſ." Erlangen, Spitalſtr. 39. (Magdeburg $^{23}/_{12}$ 51.) **B**: Ueb. d. intelligiblen Charakt. 79; Grundzüge d. Philoſ. d. N. Cuſanus 80; Geſch. d. neueren Philoſ. 86, 3. A. 98; Ueber d. gegenwärt. Lage d. dtſchen Philoſ. 90.

Falckenheiner, Wilhelm, ♛, Dr. phil., Bibliothekar. Göttingen, Kreuzbergweg 7. (Guntershauſen $^{21}/_{12}$ 58.) **B**: Phil. d. Großmütige i. Bauernkriege 87; Annalen u. Matrikel d. Univ. Caſſel 93.

Falk, Frz., (.), ♛, Dr. phil., Prf. Archivar des Bistums Mainz. Klein-Winterheim b. Mainz. (Mainz $^{12}/_{1}$ 40.) **B**: Geſchichte d. Kloſters Lorſch a. d. Bergſtr. 66; D. Kunſtthätigk. i. Mainz v. Willigiſenszeit bis zum Schluß d. Mittlers 69; D. Bildwerke des Wormſer Doms 71; D. Kataloge der vorbonifacianiſchen Biſchöfe 71; Heilig. Mainz 77; Druckkunſt i. Dienſte d. Kirche 79; Preſſe zu Marienthal i. Rheingau 82; Deutſche Meß-Auslegungen von d. Mitte d. 15. Jahrh. bis 1525 89; Deutſche Sterbebüchlein v. d. älteſt. Zeit b. Buchdrucks bis 1520 90; Bilderfreude f. kath. Kinder 90; Religᵉ. Bilderſchatz f. kath. Schüler 92; Die ehemal. Dombibl. zu Mainz 97; Ehrenrettung d. ausgehend. Mittlers durch nicht kath. Autoren 97.

Falk, Max, Dr. phil., M. d. ung. RT., Chefred. d. „Peſt. Lloyd". Budapeſt (2s.)()

Falke, Baroneſſe (A. v. Falkein), BB., DDesChG., Nov., ✎, Skizze. Wien III. Ungargaſſe 63. **B**: D. Eulennest 94; D. Lebens ewiger Dreiklang 96; Erbſünde, R. 98.

Falke, Guſt., BB., ✠, Muſiklehr. Hamburg, Ottoſtr. 18. (Lübeck $^{11}/_{1}$ 53.) **B**: Mynheer d. Tod u. a. Geb. 91; A. d. Durchſchn., R. 92; Tanz u. Andacht, G. 93; D. Kuß, e. Capriccio in Stanzen 93; Harmloſe Hum. 93; Zwiſchen zwei Nächten, G. 94; Land u. Strand., R. 95 II; Neue Fahrt, G. 97.

Falke, Hans, ſ. Hans Frhr. v. Lilienſtein.

Falke v. Lilienſtein, Hans Frhr. (Pſ. Hans Falke), ✠, k. k. Bez.-Richter. Flitſch, Küſtenland. (Wien $^{24}/_{9}$ 62.) **B**: D. Novize v. Kremsmünſter, Erz. in Verſen, 90, 2. A. 90; Fiſcher Menis 92; Pfarrer Habermann, Dicht. 93; Fiat lux, ein Sang aus junger Vergangenheit 94. ()

Falkenau, Curt, ſ. Ph. Fiedler.

Falkenberg, Paul, ✍, Dr. phil., o. UP. Roſtock. (Göttingen $^{2}/_{9}$ 48.) **B**: Anatomie d. monokotyledonen Vegetationsorgane 75; Vergl. Unterſuch. üb. den Bau der Vegetationsorgane der Monokotyledonen 76. ()

Falkenburg, C. v., ſ. Carl Caſſau.

Falkenheim, Hugo, ✗, Kinderheilkde, Dr. med., Arzt, ao. UP. Königsberg, Pr., Bergplatz 16. (Pr. Eylau $^{4}/_{9}$ 56.)

Falkenheim, Hugo, ✍, Litt.♛, Dr. phil., München, Georgenſtr. 22. (Berlin $^{6}/_{6}$ 66.) **B**: Entſtehg d. Kantiſchen Aeſthetik 89; Kuno Fiſcher u. litterarhiſtor. Methode 92. ()

Falkenſtein, Jul., Ethnogr., ✗, Dr. med., OStabsarzt I. Kl. a. D. u. SanitR. Berlin-Großlichterfelde, Bahnhofſtr. 30. (!/742.) **B**: Afrikan. Album 76; Loango-Expedᵒ. mit Güßfeldt u. Pechuel-Löſche 79; Aerztl. Ratgeber f. Seeleute 2c. 82; Afrikan. Weſtküſte I 85; Zukunft d. Kongo- u. Guineagebiete 85; Aerztl. Reiſebegleiter u. Hausfreund 91.

Falkmann, Rud., ✍, GR. Hannover. **B**: D. Preuß. Gewerbeſteuergeſetzgebg in ihrer heut. Geſtalt u. d. Geſetz betr. Beſteuerg d. Wanderlagerbetriebes 86, 2. A. 92|93; D. Zwangsvollſtreckg mit Ausſchluß d. Zwangsvollſtreckg in d. unbewegl. Vermögen 88; D. preuß. Geſetze betr. d. Beſteuerg d. Gewerbebetriebs im Umherziehen u. des Wanderlagerbetriebes 92; Das preuß. Gewerbeſteuergeſetz v. $^{24}/_{6}$ 1891 92. ()

Falkner, Hugo, ſ. Max v. Weißenthurn.

Falkſon, Ferd., Politik, Nov., Litt.♛, Dr. med., Arzt. Königsberg i. Pr., Kneiphof, Hofgaſſe 3. (ebda $^{20}/_{8}$ 20.) **B**: Triſtan u. Iſolde, n. Gottfr. von Straßb. 39; Geb. ein. Königsb. Poeten 44; Gemiſchte Ehen zwiſch. Jud. u. Chriſt. 45, 47; Eman-

zipation der Juden u. d. Denkenden 45; G. Bruno 46; N. Briefe d. Junius 49; Polit. Rundschau 63; Woher es kam und wohin es geht 67; Von Königgrätz b. z. Parlamentswahl 67; Goethe u. Chr. Kestner 69; Drei Wochen in Brüsterort 74; Lucr. Borgia u. ihre Zeit 76; Zwei Schweizer Fahrten 82; Lib. Bewegung in Königsberg 1840/48 88; Nordostd. Städte u. Landschaften 88; Spätsommerfahrten 90.

Faller, Emil, ♇, /, Lehr. a. d. Lateinsch. Zofingen, Schw. (Todtnau[21]/12 36.) **B:** Gscheitlinger, Dichteralbum 82; Das Zukunftsei, dr. Satire 97. ()

Falstein, A. v., s. Baronesse Falke.

Falzari, Felix Pf. Emil Brenta), ♇, Nov., Linienschiffs-Lieutenant. Pola. (Venedig 59.) **B:** Die Alabama; Istrianische Hochzeit, Dr. 94; Waidmanns Liebe 94; Kukuska, Dr. 97; Droto, Bühnendichtg 98; Klondyke, Bühnendichtg 98.

Faschingbauer, Gustav, Dö Sch G., Red. Wien VIII, Josefsgasse 4. (*)

Faßbaender, Frz, (k.), Dr. phil., Lehr. Münster i. Westf., Gartenstr. 62. (Aachen [4]/4 61.) **B:** Kleine lat. Sprachlehre 92; Latein. Lese- und Uebungsbuch 94/96 IV. **Bearb.:** Anmegarns Weltgesch. (m. Jos. Vaders 98 III.

Faßbender, Martin, ♋ (spez. Agrarpolit.), Dr. phil., Bankdirekt. Neuwied a. Rh., Dozent a. landw. Akad. Poppelsdorf. (Steinebrück[24]/3 56.) **H:** d. „Bauernkalend." (Warendorf) s. 90 u. des „Neuwieder Raiffeisenkal." (Neuwied) s. 94. **B:** Ländl. Spar- u. Darlehenskassen-Vereine 83, 2. A. (mit C. F. Kirchem) 90; Rettung d. Bauernstands 82, 8. A. 86; Wer ist d. Bauernfänger? (pf.) 84; Bauernvereine u. Lage d. Landwirtsch. 88; Lebensvers. in ihrer Bedeutg f. d. Bauernstand 95; Solidarhaft oder Theilhaft? 96. **H:** Sammlg gemeinverst. Aufsätze f. d. Landbevölkerung 96. **Bearb.:** Raiffeisens Anleitung z. Geschäftsführung d. ländl. Spar- und Darlehenskassen-Vereine, 7. A. 94.

Fastenrath, Johs., W. F. G., ♇ Deutsch, Spanisch u. Französisch), Dr. jur., Hofr. Cöln a. Rh., Christophstr. 12. (Remscheid[3]/5 39.) **B:** Spanisch. Romanzenstrauß, 2. A. 66; Klänge a. Andalusien, 2. A. 67; Wunder Sevillas 67; Hesper. Blüten 69; Immortellen a. Toledo 69; Buch m. span. Freunde, 70 II; D. dtsch. Helden v. 1870, 6. A. 71; Calderon, Festschr. 81; Calderon i. Span. 82; Von Hochzeit zu Hochzeit 83; Pasionarias de un aleman español 72; La Walhalla y las glorias de Alemania VI 72—83; Die 12 Alfonsos v. Castilien 86; Figures de l'Allemagne contemporaine, 2. A. 87; Granadin. Eleg. 85; Columbus, Studien zur span. Centenarfeier der Entdeckung Amerikas 95. **Ue:** Rezept geg. Schwiegermütter, L. 95; Stimmen d. Weihnacht 81: Luther im Spiegel span. Poesie, Ep., 3. A. 82; Pepita Jiminez, R. 83; Im Schoße d. Todes, Dr. 82; Frau d. Nächers, Dr. 82; Catalanische Troubadoure d. Gegenwart 90; Pyrenäen, Trilogie a. d. Catalan. 92; Lustspiele v. M. Breton de los Herreros 96; Don Juan Tenorio, Dr. 97.

Fastenrath, Frau Louise, Gattin d. Vor. (Pf. L. v. Aften), ♇, Nov., Krit. **Ue:** Sp. Catal. F. Cöln, Christophstr. 12. (Zombor[10]/58.) **Ue:** Echegaray, Lustiges Leben — trauriger Tod und Lisandro, der Bandit.

Fastenrath, Rud. (Pf. f. Satyre u. Humor: Alfred Morgen) ♇, homöopath. Arzt. Herisau, Schweiz. (Kreuzweg, W.[12]/8 56.) **H:** J. Haine d. Musen 78.

Fastlinger, Frl. Sophie, (k.), /, Ψ, Lehrerin d. neueren Sprachen u. d. Stenogr. Rosenheim, Bayern. ([8]/1 68.)

Faulde, Aug., (k.), klass. Ψ, RGO Lehr. Neisse, Schles., Zollstr. 40/41. (Frankenstein, Schles., [23]/12 41.) **B:** Electrae Sophocleae stasimi I. interpretatio 82; Reformbestrebgn auf d. Gebiete d. latein. Orthoepie 88; Uebungsbuch zu K. Galliens Lat. Schulgrammatik 88; D. Kernsichen Reformvorschläge 90; Beiträge zur deutschen Grammatik u. Lektüre 92.

Faust, Dr. Joh., s. Georg Bujard.

Faust, Leopold (Luitpold), Roman, Nov., ♇, Chemiker. Lemberg, Galizien, Sixtusgasse 2. (ebda [8]/4 45.) **B:** D. Aufgeklärten u. d. Finsterlinge 85; D. letzte Hajdamak 88; Christ u. Jude 90; Marusia u. Nykola 91; Ein Paul u. eine Virginie, R.; D. Roman e. Stotternden, R.; Unser Herr Vorsteher, R.; Hania, R.; D. Zigeunerbraut, R.; D. Wasserlilie, R.; Drei Bilder R.; Ein Welser nur, R.; Ein Sohn d. Liebe, R.; Ged.

Faust, P. P., Red. d. „Köln. Ztg." Cöln-Ehrenfeld, Venloerstr. 186. ()

Fauth, Adolf, Volksschr., Pfr. Gersweiler a. Saar. (Schauren [15]/2 36.) **B:** Der Agitator, E. 78, 2. A. 93; E. verlorener Sohn, E. 3. A. 82; Gretchen, E. 3. A. 89; Elisabeth, E. 2. A. 82; Zwillinge, E. 82; Hirt v. Ludolsingen, E. 83; Kostgänger, E. 84; Hüte dich v. d. Mischehe 84, 3. A. 88; Der Rothelfer oder wie man bei plötzlichen Unglücksfällen Hilfe bringt 86; Die Konkurrenten, E. 87; Im Ehestande, 3. A. 93; Weg z. Glück 88, 2. A. 93; Wie e. Hausfrau gut u. billig kochen kann 88, 2. A. 93; Kleiner homöopath. Hausfreund, 6. A. 93; Homöopath. Volksschriften, XXXIII., 98; I. Heft Diphtheritis, 8. A. 93; Jnd. Schule d. Lebens, E. 89; Sozialdemokr., was sie wollen und was sie sind 90, 3. A. 92; Drei Feinde unsr. Kinderwelt; Unt. d. Schreckensherrsch. d. Jakobiner; Blätter aus d. Leidensgesch. d. Fürstent. Nassau-Saarbrücken 93; Schule z. Schwarzbach od.: Was

d. Simultanschule z. bedeuten hat 95; Der Sonntag ein Segenstag 98.

Fauth, Philipp, ✎, Lehrer, Priv.-Astronom. Landstuhl, Sternwarte. (Dürkheim a. H. [19]/3 67.) **B**: Astronom. Arb. I 93; Astronom. Arb. II (m. Atlas) 95.

Féaux, Frau Emy du, geb. Asplind (Pf. Ernst Dorn), ✿, Roman. Talsen, Kurl., Kreisrentei. (Kurland [16]/2 37.) **B**: Schwedenkind 79; Aebtissin v. Herford 82; Um eine Herzogskrone 86; Alice 86; Der 7. Novbr., R. 89; Strandhexe v. Domesnens, Libr. 90; Reiseerinnerungen 93; Praschinka, Aus d. Tagebuch e. Junggesellen 93; Zwei Liebesbriefe 93; Nolime tangere 95; Friedlos, R. 95; D. Bildschnitzer v. Danzig, R. 96; Mit Hindernissen, Hum. 96. ()

Féaux de Lacroix, Karl, Heimatkde, GOLehr. Arnsberg, Westf. (Paderborn [5]/8 60.) **B**: Führer durch Arnsberg u. Umgebung 90; Gesch. Arnsb. 95; Arnsb. 97.

Fechenbach, Friedr. Karl, Reichsfrhr. v., Major a. D. Lautenbach b. Aschaffenburg. (ebda [7]/11 36.) **B**: Napol. III. u. Machiavelli 64; v. d. Pfordtens Wirken u. Wirkgn. 66; Eine liberale Polemik gegen den Atheismus 68; Analyse d. bayr. patr. Partei 70; Deutschland u. Frankr. 70; Ultramontan-pseudopatriotisch. Doppelspiel 70; Promemoria zur Sammlg aller christl.-sozialen Parteigruppen 80; Ursachen d. Entstehung u. Weiterentwickelung d. Sozialdemokratie 80; Zur Lohn- u. Arbeiterfrage 82; Der fünfte Stand 84; Gouvernementale u. Konservative, 2. A. 85; Partei Bismarck 85; Noch einmal die Partei B. sans phrase 85; Bismarck u. d. deutsch-konservat. Partei 87; Papst, Centrum u. Bismarck 87; Referat über die Arbeiterfrage 88; Denkschrift üb. die Arbeiterfrage 88; Kais. Erlasse v. [4]/2 90, 90; Wahrheit üb. Bismarck 92; Reise nach Wien und ihre Folgen 92; Bedeutg d. heut. Sozialdemokratie für Staat u. Gesellsch. od. was will, kann u. soll man? 95; Soll man d. Sozialdemokratie z. akuten Revolution, zu Straßenkämpf. zwingen? 96.

Fechner, Heinr., ✠, Prof., OLehrer a. Semin. f. Stadtschull. und Lehrer d. kais. Prinzen u. der Prinzessin. Berlin SW, Friedrichstr. 229. (Unruhstadt [17]/5 45.) **B**: Schulbücher u. a. pädagogische Schriften.

Fechner, Herm., ✍, Dr. phil., Prf., GOLehrer. Breslau, Palmstr. 14. (Görlitz [6]/8 34.) **B**: Dtsch-franz. Krieg 70|71 71, 4. A. 90; Handelspolit. Beziehungen Preußens zu Oesterr. 1741—1806 86; Grundriß d. Weltgesch. 93 III.

Fechner, Karl, ⚔, Militär-Inv. u. Beamtenwesen, Landessekret. (Staatsbeamt.). Berlin-Steglitz, Kielerstr. 7. (Paprotsch [12]/5 59.) **B**: Das neue Militärpensionsgesetz 93; D. Ungleichheiten in d. Militärpensionsgesetzen 94; D. Belassung der Militärinvaliden-Pension 95; D. Gehaltsaufbesrg d. Reichs- u. Staatsbeamten 96; Handb. zur Vorbereitung f. d. Prüfung z. Subalterndienst, 2. A. u. d. Titel: Lexikal. Taschenbuch f. Beamte, 3. A. u. d. Titel: Lexikal. Taschenb. auf dem Gebiete der Gesetzgebung u. des allg. Wissens 98.

Fechi, Frz. Xaver, (k.), Pfr. Owingen, Hohenz. (Krauchenwies, Hohenz. [21]/10 42.) **B**: Weißer Sonntag 93, 50. A. 99; 15 Besuchungen d. allerh. Sakramentes f. Kommunikantenkinder 96, 20.—30. Tausd. 99.

Fechtner, Eduard, ⚓, Dr. phil., Custos d. k. k. polytechn. Bibl. Wien IV, Mayerhofgasse 8. **B**: Prakt. Philosophie 88; J. Locke's Gedank. üb. Erziehg 94; J. Locke 98. ()

Fechtrup, Bernh., kathol. ✝, D., ao. UProf. Bonn, Belderberg 24. (Münster i. W. [23]/3 44.) **B**: Cyprians Leben 78.

Feddersen, Berend Wilhelm, ∩, Privatmann. Leipzig, Karolinenstr. 9. (Schleswig [26]/3 32.) **H**: Poggendorff's Biogr.-lit. Handwörterbuch zur Geschichte der exakten Wissensch. 1858—83 98 III.

Feddersen, Friedr. Aug., ⚒, Pred. Niebüll, Schlesw. (Schnatebüll [26]/8 38.) **B**: Nibelungenkranz, D. 76; Vom heil. Buch, Dr. 77; Odysseus-Lied u. Sage 77; Dtsche Kaiserlieder 78; Kornblume u. Eichenkranz 80; Lutherlieder 83; Rüm Hart, G. 87; Kornblumen und Thränen a. m. Kaisers Grab 88; Mutterlieder 89; Ich hab's gewagt, Zeit- u. Streit-G. 91; Christl.-sozial, mod. Psalmen 95; D. Glück d. Dorfes, soz. Dchtg 96; Lieder e. Christl.-Sozialen 96.

Feddersen-Böhme, Frau Margarethe (Pf. Ormános Sandor), Roman, Nov., ✍. Boppard, R., Oberstr. 19. (Husum [8]/8 67.)

Feeg, Otto, ✍, ⚙, Ingenieur. Frankfurt a. M., Moselstr. 36. ([20]/3 74.)

Fehlinger, Hans, Sozialpolitit, **H**: d. Monatsschr. „Unser Wissen". Wien XIV 12, Perciragasse 23. (Sitzgras [6]/6 74.) **B**: Grundz. d. Sozialismus, 2. A. 96; Die Familie 97. **H**: Volkstüml. sozialwissensch. Schriften 97 ff.

Fehr, Frl. Laura, WB., SchG., **Ue**: ESkand. Christiansfeld, Nordschlesw. (Stepping, Kr. Hadersleben [22]/9 40.) **Ue**: An d. Braut v. e. Silberbraut 81; An d. Mutter v. e. Großmutter 82; A. d. Konfirmanden, Erzählung ein. Mutter 84; Aus d. Kinderwelt; Topelius, Märch. u. Erz. f. Kinder; Schjörring, d. Tochter d. Meeres 86; Schjörring, Esthers Gesch., R. 88; Kerrstedt, Greta u. Svante, Erz. 89; Ihle, d. Verwaiste 90; C. v. Levetzow, B. Weg u. Steg 91; C. v. Levetzow, Gesch. e. jung. Mädchens 92; dies., Anna 93; dies., Neue Tage 94; Fügungen u. Führungen 96; v. Levetzow, Neue Ziele 98.

Fehrs, Joh. Heinrich, ✠, Nov., Epos, Schuldir. Itzehoe, Breitenburgerstr. 25. (Mühlenbarbeck [10]/4 38.) **B**: Krieg u. Hütte, Ep. 72; Eigne Wege, Ep. 73; In d. Wurf-

schaufel 77; Lütt Hinnerk, plattdtsch. Gesch. 78; Geb. 86; Allerhand Slag Lüd, plattdtsch. Erz. 87, 91 II. ()

Feibelson, Frl. Emma (Pf. Elit Felson), Humor, Jugendschr., /. Wien IX|2, Fluchtgasse 8. (Schildberg $^{27}/_{4}$ 61.) **Ue:** Coppée, Nov. 91; Ohnet, Nimrod & Co. 93; P. Sales, Zum Opfer erkoren 95 II; Gyp, Vornehme Dilettanten 96.

Feichtinger, Emanuel, Ψ, GP. Wien, Mariahilfer Gymn. (Obernberg, ODe. $^{12}/_{1}$ 48.) **B:** Kurzgef. griech. Formenlehre 80, 2. A. 89; Fragebüchl. b. latein. Syntax I 83|86 II; Leitfaden b. Phonographie II 86; Abriß d. franz. Syntax 88; Lehrg. d. frz. Spr. f. Gymn. I 94.

Feige, Max, Red. der „Stolper Post". Stolp, Wollweberstr. 5. (ebda $^{10}/_{10}$ 54.) **B:** u. H: v. Buchführung f. Landwirte.

Feige, Paul (Pf. Paul Gregor, Gregor v. Woltersdorff), (k.), Polit., Chefred. Mannheim, Waldhofstr. 5 II. (Ohra $^{29}/_{10}$ 57.) **B:** Off. Brief an H. Insp. Rollmann 84; D. Liberalismus ist der Feind 94. ()

Feigenspan, Bruno, (Pf. Bruno Berka), Theater, /, Stenographie, Red. b. „Elmshorner Zeitg." Elmshorn. (Berka a. W. $^{1}/_{7}$ 71.)

Feigl, Hermann, Orientalist, Nov., /, Dr. phil. Dimburg-Stillfried, N.-Oesterr. (Wien $^{18}/_{9}$ 53.) ()

Feil, Laura, s. Laura Feibelson.

Feilberg, Henning Frederik, wissensch. Volkskunde, Pastor emer., Dr. phil. Askov bei Vejen, Dänemark. (Hillerød $^{6}/_{8}$ 31.) **B:** Fra Heden 63; Dansk Bondeliv 89, 2. A. 98; Bidrag til Ordbog over Jyske Almuesmaal 86|95 II.

Feilbogen, Siegmund, ⚖, Dr. jur. et phil., UDoz., Prf. a. d. Exportakademie. Wien XIX, Billrothstr. 16. ($^{27}/_{8}$ 58.) **B:** Smith and Turgot 92; Die Altersversorgg d. kaufm. Angestellten 93.

Feilchenfeld, Fabian, jüd. ✝., Dr. phil., Rabbiner. Schwerin i. M., Gr. Moor 12. **B:** Anleitg zum Religionsunterricht 81; Religionsbuch f. Schule u. Haus 89, 3. A. 98.

Feilmann, Frl. Johanna, BB., Nov., /, ⚧, **Ue:** FSI u. i. d. E. London NW, West Hampstead 77 Canfield Gardens. (Jever $^{21}/_{4}$ 39.) **B:** Unterm Sant Ampeglio 85; Sturm u. Stille, N. 89, 2. A. 91; Onkel Johns Prinzipien 96.

Fein, Otto, CC., Politik u. /, Red. b. „N. W. J." Wien XVIII, Schindlergasse 46. (Folticzeny $^{5}/_{3}$ 58.)

Feis, Jakob. London, 69 Avenue Road, Regents Park. (Deibesheim 42.) **B:** Joh. Grey, Dr. 81; Shakespeare u. Montaigne 84; Was wir lieben u. pflegen müssen 95; Wie wir arbeiten u. wirtschaften müssen 96; Wege zur Kunst 97. **Ue:** Locksley Hall 88; In memoriam 98.

Feist, Sigism., Ψ, Dr. phil., Realsch.-Dir. Mainz. (ebda $^{12}/_{6}$ 65.) **B:** Grundriß der gotischen Etymologie 88; Lehr- u. Lesebuch d. franz. Spr. f. prakt. Ziele 95|98 III.

Feit, Paul, Germanist, Dr. phil., GDir. Königshütte, OSchl. (Berlin $^{11}/_{12}$ 50.) **B:** De Germanorum nominibus propriis compositis 75; D. dtsche Märch. 85; Glossar u. Wortregister zum hansischen Urkundenbuch 86 III; Sophonisbe in Gesch. u. Dichtg. 88; J. L. Sobieski 92. **Ue:** Trissino, Sophonisbe, Trag. 88. ()

Feitzinger-Wolf, Frau Anna (Pf. E. Laferme u. A. Trebor), SchG., /, Nov., sprach- und kulturwissenschaftl. Aufsätze. Wien-Hietzing, Gloriettegasse 41. Wien

Feth, s. F. C. Köhler-Hauffen. [$^{25}/_{4}$ 59.]

Felbinger-Wlassak, Frau Amalie v., ⚧, /, Humor, Frauenfrage, Nov., Kritik. Wien IV, Margarethenstr. 6. (ebda $^{10}/_{1}$ 56.)

Felde, Max, s. Joh. Kaltenboeck. [()

Feldegg, Ferd. Ritter v., DiSchG., ⚓, Aesthetik, △, Prof. d. Staatsgewerbesch., Red. b. „Architekt." Wien IV, Igelgasse 8. (Piacenza $^{10}/_{3}$ 55.) **B:** Grundr. d. kunstgewerbl. Formenlehre 87, 2. A. 91; Gefühl als Fundament d. Weltordng 90; Grundlegung e. Kosmobiolog. 91; Th. Hansen u. s. W. 93; D. Verh. d. Philos. z. empir. Naturwiss. 94.

Feldegg, Marie v., s. E. Wahlheim.

Feldegg, Viktor, s. Vikt. Felgel-Feldegg.

Felden, Harry, s. Heinr. Frankel.

Feldheim, Arthur (Pf. Gaston Hanfstengel), Musik. u. Theater-Kritik, ⚓, ⚧, /, Red. b. „Nürnb. Concert-Zeitg." Nürnberg, Königsstr. 13 III. (ebda $^{22}/_{12}$ 68.) **B:** Führer durch Nürnberg 93.

Feldhuß, Friedr., (k.), Buchdruckereibes., Hauptred. u. Verleg. b. „Oberschles. Volksstimme". Gleiwitz, OSchles. (Hoyerswerda $^{8}/_{9}$ 67.) **B:** Stimmen d. Haide, G. 91; J. Hüttenrauch u. Sonnenschein, G. 95.

Feldigl, Ferdinand, (k.), ⚿, Jugend- u. Volksschr., Red. b. „Lit. Ratgeber" d. kath. Lehrervereine Bayerns u. d. Pfalz. Lehrer u. Chorregt. Oberammergau. (Landsberg a. Lech $^{5}/_{4}$ 61.) **B:** Die Rauhnacht 91; Waldlieder 93; Von A bis Z 95; Jung Karo 96; Berglieder 97, 2. A. 98; Die Uhr 98; Prinz Liliput 98; Texte zu Meggendorfer Bilderbücher 96, 97, 98.

Feldmann, Jos. (Pf. J. Agrander), (k.), Nov., /, ⚿, GDLehrer. Bonn, Loestr. 25. (Echt, Kr. Düren $^{23}/_{8}$ 58.) **B:** Greift nur hinein, Erz. 96.

Felgel, Anton Viktor, BB., ♛, Biogr., Topogr., K. u. K. Sektionsrat i. Geh. Hof- u. Staatsarchiv. Prag, Stadtpark 9. (ebda $^{20}/_{7}$ 45.) **B:** Marie Antoinette 90; Geschf. d. Prämonstratenserstiftes Geras 92. ()

Felgel-Feldegg, Viktor (Pf. Victor Feldegg), VB., ✠, Dr. jur. Wien XVIII, Köhlergasse 16 u. Brünn, k. k. Statthalterei. (ebda 30|12 74.) **V**: Festblatt, F. v. Saar z. 60. Geburtstag (m. W. A. Hammer) 93; Scolarenlied, G. 95; N. G. 97; Margarete Halm 99.

Felix, Otto, s. Max Goldschneider.

Fell, Georg, (k.), SJ., ♛. Craeten b. Roermond, Holland. (Dinteshеim, Rheinhessen 21|12 59.) **V**: Beruf b. hl. Aloysius 91; Die Jesuiten nach d. Zeugnisse berühmter Männer 91; Unsterblichkeit der menschl. Seele 92; Ant. Baldinucci 93. ()

Fell, Winand, (k.), alttest. Exegese, orient. Spr., D., Dr. phil., o. UP. Münster, Sternstr. 2 a. (Aachen 13|12 37.) ()

Fellenberg, Albert v., ✓. Wegmühle b. Ostermundingen b. Bern. (Bern 4|1 19.) **V**: Geist in der Materie 56; Bewässerungslehre 59, 2. A. 70; Bericht üb. d. Kochherd-Ausstellung auf der Rüti 61; Trockenlegg d. Sümpfe 64; De l'assainissement des marais tourbeux 64; D. intern. Landw. Ausstellung in Cöln 65; Schreib- u. Hilfskalender f. d. Schw. Landw. 64|84; Gegen Futternot 65; Kurze homöopath. Arzneimittellehre 72, 5. A. 86; Was ist Homöopathie? 75, 2. A. 75; Gesundheitsregeln f. Gesunde 75, 2. A. 82; Rechenknecht 77, 2. A. 77; Offenes Sendschr. an d. Dir. d. Innern 78; Beschreibung von Scheunen u. Ställen 87; Ueber Blitzableiter 88; Ultramontanismus, Altkatholicismus und Reformertum 88; Drei Hauptstücke für den Schweizerbauer 90; Ueber Heizung, Zimmeröfen und Schornsteine 92. ()

Feller, Hans, DDeSchG., SchG., VB., PA., H: u. Red. b. „Fremdenbl." 2c., Hofbuchh. Karlsbad, Böhmen, Helenenstr. (Seelow in Preußen 9|1 42.) ()

Feller, Jos., VB., ✠, Buchhdl. Chemnitz, Zwingergasse 2. (Wörth a. D. 15|1 39.) **V**: D. Liebe Leid u. Freud, Geb.; Kutschke i. Nanzig u. Dresd. 71; J. ersten Jahrzehnt d. neuen Reiches, G. 81; Viel G'fühl, G. 3. A. 96; Frisch o'zapft, G. 92, 2. A. 96. ()

Fellmeth, Adolf, Handelspolitik, Großherz. bad. geistl. Verwalter. Karlsruhe, B., Karlstr. 60. (ebda 3|9 55.) **V**: Zur Lehre v. d. internat. Zahlungsbilanz 77. *

Fellner, Alois, ✠, Schulinsp. Wien XVIII, Paulinengasse 24. (Auerspthal, N.-Oest. 10|746.) **V**: Formenarbeiten 74; Volkskindergarten 84; Der Kindergarten 97.

Fellner, Rich., CC., Ψ, Krit., Dr. phil., Dramaturg b. Deutsch. Volkstheat., ständ. Mitarb. b. Voss. Zeitg. Wien VII, Burggasse 59. (ebda 13|1 61.) **V**: Gesch. e. dtschn Musterbühne 88; Immermann 96.

Fellner, Thomas, ♛, Dr. phil., Dir. d. Archivs im K. K. Minist. d. Innern. Wien I, Hoher Markt 4. (ebda 44.) ()

Fels, Egon, s. Johanna Herbert.

Fels, Erich, s. Aurelius Polzer.

Fels, Guido v., s. Paul Walter.

Fels, O. v., s. J. Chr. Glücklich.

Felseneck, Marie v., s. Marie Mancke.

Felsenegg, Rich. v., s. Paul Pasig.

Felsing, Frau Helene, s. Hel. Pichler.

Felsing, Otto, ✓, ○, Roman, Nov., Essay, Stenogr., Dr. phil., Red. Berlin W, 30, Motzstr. 12. (ebda 12|1 54.) **V**: Tocht. d. Präsid., Sch. 82; Immergrün, Pl. 83; Marietta, Sch. 83; Schauspielerin, R. 87; Kunst d. Japaner 88; In Sturmesbrausen, R. 93; Streifzüge durch die Theaterwelt 95. ()

Felson, Elit, s. Emma Feibelson.

Felten, Jos., (k.), ✝, D., o. UP. Bonn. (Düren 9|3 51.) **V**: Gregor IX. 86; Rob. Grosseteste, Bischof v. Lincoln 87; Apostelgesch. übers. u. erkl. 92; Die Gründg u. Thätigk. d. Vereins v. H. Karl Borromäus 95.

Felten, Wilh. (Pf. Germanus), (k.), ♛, OGeistl. Rath, Neuß, Rheinprov., Friedrichstr. 15. (Düren 2|3 56.) **V**: D. Bulle Ne praetereat u. d. Reconciliationsverhandlungen Ludwigs d. B. mit dem Papste Johann XXII. 85|87 II; Wallfahrt nach Trier 91.

Fenger, Leopold, ✝, äußere u. innere Mission, Kgl. Superint. d. Ephorie Tangermünde, OPfarr. a. d. St. Stephanikirche, Orts- u. Kreisschul-Insp., H: „Jerichorose" f. 87. Tangermünde, Pfarrhof 6 (Moderwiese, Kreis Friedeberg. NM. 18|3 53.) **V**: D. Kleinod der rechten Samariterliebe 79; Ein Sonntagsschul-Jubil. 80; Gottesdienstliturgie, -Regeln, Liturgie d. Sonntagsgsch. 80; Im Hafen, Missionserlebnisse e. altmärk. Pfarrerstochter 87; Liederkonkordanz d. Porstischen u. sächs. Prov.-Gesangbuchs 88; D. Volksschulunterr. bei den Griechen 95; Pred. u. Reden bei kirchl., patriot. u. Schulfeiern 96; Konfirmationsrede über Philipp 2, 5 am Palmsonnt. 97.

Fenner, Carl, ✠. München, Linprunstr. 89. (Mannheim 14|2 41.) **V**: D. Zeichenunterr. d. mich selbst u. and. 91; D. Landschaft 92; Zürcher Lieder 92; D. Ersteigung d. Zugspitze, Hum. 92; Die Vignette I 93; Motifs pour dessinateurs et peintres I 93; Gezeichn. u. geschr. Geb. I 93; Die Proport. d. menschl. Körpers mit Tafeln des Girard Audran 95; Poetik od. Jedermann ist Dichter 95; 40 Orig. Radierung. 95; Illustr. Kalender f. 95 f.

Fensch, Ludw., ✠, Epos, ✝, ⁂. Ue: FI., Dr. phil., OPfr. Forst, L., Kl. Amtstr. 2 (Stettin 14|3 38.) **V**: Leben u. Web., Geb. 84; Hilfsbuch z. kl. Katech. Luthers 80, 5. A. 98; Christent. u. Freimaurerei, 2. A.; D. Forster Advent, Jubelmär 88; Zur Arbeit am rauh. Stein 89; Pantheistikon des J. Toland, übers. u. eingel. 97.

Feratzky-Kries, Walter (Pf. Alex. Hafften-Risek), epische ✠, Humor., Assessor u.

Hilfsrichter. Mügeln, Sachs.-, Bahnhofstr. 181. (Oldisleben $^{6}/_{12}$ 68.) **V**: Studio und Troubadour 98, 2. A. 98. *

Ferber, Heinr., (k.), Lokal. Düsseldorf, Duisburgerstr. 130. **V**: Gesch. d. Familie Schenk v. Nydeggen, best. d. Kriegsobristen M. Schenk v. Nydeggen 60; Niersjunker 72; Landsteuerbuch Düsseldorfs 1632 81; Hist. Wanderung durch d. alte Stadt Düsseldorf 89|90 II; D. Gestüt d. wild. Pferde im Duisburger Walde 92; Pfarrei Angermund 92; Die Gemarken im Amte Angermund 93; D. Rittergüter das. 93; Steuerbuch d. Hauptgerichts Creutzberg 93; Piusfeier in Düsseldorf 1814 93. ()

Fercher v. Steinwand, Joh., (k.), Dö-Sch G., Wien IX, Währingerstr. 58. (Steinwand, Kärnten $^{22}/_{8}$ 28.) **V**: Dankmar, Tr. 67; Gräfin Seelenbrand, G. 74; Dtsche Klänge aus Oesterreich, G. 81; Johannisfeuer, G. 98.

Ferdinand, Joh. P., (k.), Registrator d. erzbischöfl. Generalvikariats, Pfarrer an St. Nikolaus, Aachen. (Weiden b. Aachen $^{31}/_{8}$ 46.) **V**: Handbuch d. Erzdiözese Cöln, 17. A. 95.

Ferdinand, Max Alfr., s. Max Wundtke.

Ferdinand, Maximilian, s. Sebaldt v.

Ferger, Otto, s. Martin Behrend. [Werth.

Fern, Valent., s. J. O. Hansen.

Fernand, Max, s. M. Gritzner.

? Fernandes, Georg, , Nov. Cottbus. (ebda $^{31}/_{8}$ 73.) **V**: Frauenrecht, Dr. 97; Gedichte 97. ()

Fernau, Fritz, s. Th. Eicke.

Fernitz, Robert, Roman. Ostseebad Cranz, Königsbergerstr. 2. (Fischhausen $^{2}/_{8}$ 59.) **V**: Wald- od. Seeröslein 97.

Ferrari, s. Giuf. Schmid.

Ferrari, W. v., s. Wilh. Beck.

Ferrarius, Miles, s. Joh. Joesten.

Ferschke, Herm., Milit.-Humor., , , Rittm. a. D. Frankenhausen a. Kyffhäuser. (Straupitz $^{25}/_{8}$ 35.) **V**: 20 000 Thaler Mitgift, L. 62; Im Rock des Königs 81; In Reih u. Glied 88; Garnisongesch. 90; Fanfaro, Kriegsgesch. 92; Des Seekadetten Hans Leichtfuß Fahrten u. Abenteuer zu Wasser u. zu Lande 92; Fern v. Madrid 95; Papa Wrangel 96; Kyffhäuser u. Kais.-Wilh.-Denkmal 97; Deut. Nationalfeste auf dem Kyffhäuser 97; Führer durch d. Kyffhäusergebirge 99.

Fessel, Max, Red. der „Halberst. Ztg.“. Halberstadt. (ebda $^{20}/_{1}$ 56.) ()

Feßler, Sigsm., , , Dr. jur., Hof- u. Ger.-Advo., Geschäftsführer im Mus. für österr. Volkskunde. Wien I, Wollzeile 6. (ebda $^{26}/_{8}$ 45.) **V**: Abrabanel, Sch.; Letzte Tage von Karthago, Tr.; Juvenes dum sumus, Hum.

Feſt, Ernſt, s. Ed. Heinr. Mayer.

Festenberg-Packisch, Herm. v., GDA. (Pf. Herm. Vesten), , , , Kgl. Berg-R. Waldenburg, Schl. (Breslau $^{4}/_{2}$ 38.) **V**: Deutschlands Zoll- u. Handelspolitik 79; D. deutsche Bergbau 86; D. Metallische Bergbau Niederschlesiens 80; Niederschles. Steinkohlenbergbau 90; Entwickelung u. Lage d. deutsch. Bergbaues m. bes. Berücks. d. Arbeiterverhältn. in Preußen 90; D. volkswirtschaftl. Lage u. Zukunft Deutschl. 78; E. Beitrag z. Frage d. Reorganis. d. deutsch. Innungswesens 79; Zwei dtsche Eichen. E. Gedenkbl. f. d. dtsche Volk 85; Die Brandenburg 88; Graf Rothenburg 89; Betrachtungen u. Vorschl. betr. Reorganis. d. Sozialpolitischen Gesetzgeb. d. deutschen Reiches 94. (Unter d. Pf. Herm. Vesten): Sievershausen, Bühnenfestspiel 96; Graf Königmark, Tr. 90; Florian Geyer, Tr. 96; Ferd. v. Schill, Tr. 96; Durch, Sch. 92; D. Brautschleier, Sch. 98; Uebermenschen, L. 96; Wunderliche Käuze, L. 97; Böse Tage, L. 97; In Rübezahls Reich, Hum. 97. *

Feſter, Richard, , Dr. phil., ao. U. Erlangen, Bayreutherstr. 17 I. (Frankfurt a. M. $^{20}/_{9}$ 60.) **V**: D. armiert. Stände u. d. Reichskriegsverfassung 1681—97 86; Eine vergessene Geschichtsphilos. 90; Rousseau u. d. dtsche Geschichtsphilos. 90; Negesten d. Markgrafen v. Baden u. Hochberg 92, 93, 94, 95; Die Augsb. Alliance v. 1686, 93; Kurf. Sophie v. Hannov. 93; Markgraf Bernhard I. u. die Anfänge d. bad. Territorialstaates 96; Macchiavelli 99.

Feſtſcher, Max, , Prf. Geislingen a. St., Schulstr. 20. (Ebenweiler $^{13}/_{11}$ 52.) **V**: (m. Stockmayer) Aufg. für den Rechenunterricht 85|98 VI; Arithmetisches: Aufl. z. d. arithm. Aufg. aus d. Reallehr.-Prüfg. in Württ. 88.

Fett, Wilh. Aug. (Pf. G. R. Obian u. C. J. Cero), , , Doz. d. Stenogr. a. d. Kgl. Albertus-Univ., Bürgerschul-Lehr., Wanderredner. Königsberg P., Tamnaustr. 40. (Kl. Massow $^{15}/_{8}$ 56.) **V**: D. preuß. Volksschull. i. Examen 83, 2. A. 89; D. preuß. Lehrerin im Exam. 83; Der erweit. Amtskreis d. L. 84, 3. A. 90; Pensionierung d. Lehrer 85; D. Lehrprobe i. d. Schule 86, 3. A. 93; Blätter a. d. Präparationshefte 87; D. Lutherfeier 83; Konferenzarbeiten 88, 4. A. 95; Stellenwechsel f. Lehramt 89; Handb. d. Schulstrafrechts 89; Erinnerung a. Gabelsberger 89; Die Säkularfeier d. Schule Gabelsberger 90; Sprachgebrechen uns. Schül. 90; D. dtsche Gemeindeschule 89; Wem gehört d. Schule? 89; Bureaukratismus a. dem Schulgebiete 91; Vaterländ. Gedenktage 91; Meier-Album 92; Stenogr. Unterrichtstabellen 90; Pädagogik auf d. Kolumb. Weltausst. 93; Eine 64tägige Reise d. NAmerika 94; Dch Belgien und Holland 94; Deutsch. Familien- u. Geschäftsbriefsteller 95; Memento

mori, Hinterbliebenen-Fürsorge 96; Kinderbuch f. Erwachsene 96; Führer durch Königsberg u. Umg. 95, 2. A. 98.

Fetzer, Karl Adolf, ♁, ✕, Dr. phil., GP. Stuttgart, Christofstr. 10 B III. (ebda [23]/6 63.) **B:** Voruntersuchg z. e. Gesch. Alexanders II, 87; Aus d. thessal. Feldzug der Türkei 87.

Feustel, Guido, Hum., Red. Frankenberg, Sachsen, Winklerstr. 21. (Crimmitschau [29]/8 53.) *

Fey, Karl, Litt. ♁, ✝, Krit., Dr. phil., Gen.Sekr. d. Ev. Bundes. **H:** „Kirchl. Korresp. des Ev. Bundes“ u. „Monatsbl. des Gust. Adolf-V. f. Prov. Sachs.“. Halle a. S., Am Kirchthor 3 I. (Coblenz [6]/8 61.) **B:** Vatik. Wissensch. 89; Rom u. d. Toleranz 90; Ultramon. u. Patriot. 91; Urteile Luthers üb. d. Papstt. 91; Anteil d. Jesuiten a. d. preuß. Königskrone von 1701, 2. A. 98; Trierer Lutherstudien 94; Gustav Adolf im Lichte d. Gesch. 94.

Feyerabend, Ludwig, Prähistorie, O.-Lehr. d. ärztl. Pädagogiums. **H:** d. „Jahreshefte d. Ges. f. Anthropol. u. Urgesch. d. Oberlausitz“. Görlitz, Wilhelmsplatz 2 I. (Auras [17]/10 55.) **B:** Luther u. das Herrigsche Lutherfestspiel, 2. A. 88. ()

Fick, A. Eugen, ✗, Dr. med., UDoz. Zürich, Schmelzbergstr. 34. (Marbg, Hessen [12]/2 51.) **B:** Mikroorganismen im Conjunktivalsack 87; Bestimmung d. Brechzustand. ein. Auges drch Schattenprobe 91; Lehrb. der Augenheilkunde 94 (engl. 96); Entwickelung des Auges 97. ()

Fick, Adolf, Phys., Dr med. GH. R. o. UP. Würzburg, Pleich.-Ring 9. (Cassel [3]/8 29.) **B:** Arbeit a. d. physiol. Laborat. d. Würzb. Hochschule 72/78; Compendium d. Physiologie, 4. A. 90; Ueber Arbeitsleistung und Wärmeentwickelung b. d. Muskelthätigkeit 82; Physiolog. Versuch üb. d. Wahrscheinlichkeit 83; Myotherm. Untersuchungen 89; Mediz. Physik, 2. A. 85. ()

Fick, August, Indogerm., Dr. phil., emer. UP. (Breslau). Meran. (Petershagen [5]/8 33.) **B:** Vergl. Wörterbuch d. indogerm. Sprache 68, 4. A. 91; D. griech. Personennamen 76, 2. A. 94; Odyssee 82; Ilias 85; Hesiod 87.

Fick, Fri. Helmine, Humor, **Ue:** Skand. z. Z. Krackow, Meckl. Schwerin. (Klebe, Mecklenburg [6]/11 43.) **Ue:** Egidy, Ernste Gedanken ins Dän.; Norweg 91; M. Mallinz, Ein Roman v. Ersten Konsul 95; Ibsen, Die Stützen d. Gesellsch. 97; Paulsen, Die Jüdin 97; Hedenstjerna, Im Kaleidoskop 98; Paulsen, Die Frau eines Dichters 98; Thackeray, Der Jahrmarkt d. Lebens (m. F. Dobbert). *

Fickelscherer, Mart., Altertumswissenschaft, Dr. phil., GO. Lehr. Chemnitz, Agricolastr. 26 III. (Glauchau [16]/10 53.) **B:**

Kriegswesen d. Alten 88; Ciceros 4. Rede gegen Verres 94; Ovids Metamorphosen (in Auswahl) nebst Abschnitten aus sein. elegischen Ged. 94, 2. A. 97/98, Hilfsheft 95; Virgils Aeneide, Text 95, Komment. m. Hilfsheft 96.

Ficker, Bruno, ✓, Nov., Red. d. „Chemn. Neuest. Nachr.“ Chemnitz, Annabergerstr. 24. (Goeritzhain [4]/4 68.)

Ficker, Gerhard, Kirchen♁, Lic. theol., Dr. phil., UDoz. Halle a. S., Louisenstr. 13 I. (Thonberg b. Leipzig [8]/2 65.) **B:** D. Mitralis d. Sicardus 89; Studien zur Hippolytfrage 93; Studien zu Vigilius v. Thapsus 97; Theolog. Jahresbericht, Mittelalter 96/97. *

Ficker, Johs., Christl. Archäol., Dr. phil., ao. UP. Straßburg i. E., Spachallee 1. (*)

Ficker, Julius, ♁, Dr. phil. u. jur., emer. UP., Hof R. Innsbruck. (Paderborn [30]/4 26.) **B:** R. v. Dassel, Erzb. von Cöln 50; Münster. Chroniken d. Mittelalters 51; Engelbert d. Heil., Erzbisch. v. Cöln 53; Ueber die Entstehungszeit des Sachsenspiegels 59; Spiegel deutsch. Leute 59; Deutsch. Kaiserreich 61; B. Reichsfürstenstand 61; Deutsch. Königtum u. Kaiserreich 62; Vom Heerschilde 62; Urkunden z. Gesch. d. Römerzugs K. Ludwig d. Baiern 65; Forschgen z. Reichs- u. Rechtsgesch. Italiens IV 68—74; Beiträge z. Urkundenlehre I 77—78; Neubeardb. v. J. F. Böhmer Regesta imperii 1198 bis 1272 79/82 II; Untersuchungen zur Rechtsgesch. 91/98 IV.

Fidelius, s. Philipp Holitscher.

Fides, f. Wilhelmine Wiechowsky.

Fidler, Franz, (k.), ♁, Dr. jur., Amtsger. R. Münster i. W., Gartenstr. 60. (Werl, Westf. [12]/2 50.) **B:** Amtsricht. in Preußen 81/83, 2. A. 88; Leitfaden z. Einführung i. d. BGB. u. f. Nebengesetze (für Gerichtsschreiber) 98.

Fido, f. Georg D. Schulz.

Fiebach, Otto, GDM., OKomp. u. Musikschriftst., Dir. des Konservatoriums. Königsberg, P., Passage 6 I. (Oblau, Schl. [9]/2 51.) **B:** Textbuch: Prinz Dominik 86; Die Nachbarn 86; Loreley 87; Physiol. d. Tonkunst 91; Oper: Bei d. frommen Hirten 92; Dittas Zopf, Oper 94; Vorrichtung z. Beschauen des Kehlkopfinnern 95; Künstler-Liederbuch 96. ()

Fiedler, Dominik, (k.), ♁, Jubelpriest., Geistl. R. u. Pfarrer an d. Linzer Diözese. Abtsdorf am Attensee, ODe. (Jägerndorf, [23]/3 21.) **B:** Gesch. d. Grafen Khevenhüller, 2. A. 62. II. () [DBay. ()

Fiedler, Franz, PA., Lehrer. Tölz.

Fiedler, Friedrich, (Ps. Florian Alm), russ. Litt. **Ue:** R, OLehr., Staats R. St. Petersburg, Nikolaistr. 67. (ebda [4]/11 59.) **B:** Nero, Dr. 83; Dtsche Gramm. f. russ. Lehranstalten 90. **Ue:** Dichtungen v. Puschk-

kin, Krylow u. Lermontow 79; Ged. v. Kolzow 85; Puschkin, B. Godunow, 86; Notowitsch, Ein wenig Philos. 86; Wisin, der Landjunker 88; Russ. Parnaß, Anthol. 89; Dramen v. A. Puschkin: D. geizige Ritter; Mozart u. Salieri; Steinerne Gast; Russalka 91; Angarin, Waldwildnis, Dr. 92; Lermontow, Gedichte 93; Gogolj, Der Revisor, Dr. 94; Tolstoi, Gedichte 95; Nikitin, G. 96; A. Puschkin, G. 97; S. Nadson, G. 98.

Fiedler, Phil. (Pf. Curt Falkenau), BB., ✍, Dr. jur. Leipzig, Sidonienstr. 24. ($^{15}/_{8}$ 40.) **B:** Dichtungen 83. ()

Fiedler, Wilh., PA., Litt.♛, Nov., ⁄, Essay, **Ue:** FESIHollPort., amerik. Vicekonsul. Plauen i. V., Ziegelstr. 27. (Güstrow $^{13}/_{8}$ 54.) **B:** Deutscher Bedlar, Erz. 83; Apachenmädchen, Erz. 84; Waise d. Steuermanns, Erz. 84; Spanische Volksdicht. 88; Haideweibchen 90; Brasilian. Lenau 91; Alhambra-Sagen f. Kinder 93.

Fiek, Eduard, PA., Depeschen-Redakteur. München, Promenadepl. 16 II. ()

Fielitz, Wilh., Litt.♛, Dr. phil., GP. Breslau, Victoriastr. 3 I. (Anklam $^{30}/_{12}$ 45.) **B:** Studien zu Schillers Dramen 76; Schiller u. Lotte 77; Goethes Jugendbriefe 80; Goethestudien 81; Untersuchg zu Goethes Ged. Ilmenau 93. **H:** Goethes Briefe an Frau v. Stein 82/85 II.; Goethe, Jahrmarktsfest zu Plundersweilern, Neuestes a. Plundersweilern u. Epimenides, Weim. Ausg. 93.

Filhés, Bertha, f. B. Lehmann-Filhés.

Filius, f. Ad. Schmal.

Fillartri-Zeidolyp, f. J. W. A. Beyer.

Filskow, J. P. (Pf. Karl Buhr), Essays, ⁄, Polit., **Ue:** a. d. nord. Spr., Seminarlehrer. Eckernförde. (Buhrkall $^{29}/_{12}$ 56.) **B:** Gut-Templer-Orden 88; Präparand im Examen 89, 4. A. 95; Der Guttempler 97. ()

Filucius, Pater, f. P. Lippert.

Finck, Conrad, f. Wilh. Becker.

Finck, Franz Nikolaus, Sprachwiss., Dr. phil., UDoz. Marburg, Hessen, Frankfurterstr. 20. (Crefeld $^{26}/_{6}$ 67.) **B.** Ged. 91; Von d. Riviera 91; Grundlage f. e. neue Rangordnung der Werte 91; Weltfremd-weltfreund 93; Ueb. d. Verhältnis d. balt.-slav. Nominalaccents z. urindo-german. 95; D. Aaranerdundart 98; D. dtsche Sprachbau als Ausdruck dtschr Weltanschaug. 98.

Fincke, Frau Prof. Clara, geb. Lotzin, Nov., Roman. Danzig, Schwarzes Meer, 91. (ebd.) **B:** Verkannt; Taubstumm, Erz. 97; Mirandolina, Unser Schneeglöckchen — Spät gefunden; Sein Brief, Erz.; Liddy, hum. Erz.; Nichts mehr schuldig, Erz.; Opus I, Hum.; Am rechten Platze, R.

Findel, G. J. Gabriel, Freimaurer-Litt., Buchhandlg, **H:** „Signale f. d. dtsche Freimaurerwelt". Leipzig, Elisenstr. 48 I. (Kupferberg $^{21}/_{10}$ 28.) **B:** Schriften üb. Freimaurerei, 2. A. 92/93 V; D. Zeitalter der Naturerkenntnis, 2. A. 92; D. apostolische Glaubensbekenntnis &c. 92, 3. A. 97; Schach Bismarck od. Jesuiten u. Freimaurer, 2. A. 93; Auch e. freimaur. Geschichtsschreiber 95; Kath Schwindel (wider Margiotta), 3. A. 96; „Germania" u. der Gockelhahn des Teufels Bitru; 2. A. 96; Die Klerisei auf der Leimruthe 86; Gesch. der Großloge zur Sonne in Bayreuth 97; Der Freimaur. Gedanke u. s. Berechtigung 98.

Findling, Moriz (Pf. Bodo v. Folkert, E. H. Uhlen, Morello), CC., Nov., ⁄, Sport, Red. b. „Wiener Tagblatt". Wien IX, Sechsschimmelgasse 17. (ebda $^{4}/_{8}$ 67.) **B:** Aus dem Archiv d. Lebens 95; Kleingewehrfeuer 96; Menschenkinder 99.

Finger, Ernst, Syphilitologie, Dr. med., ao. UP. Wien I, Spiegelgasse 10, (Prag $^{8}/_{7}$ 56.) **B;** Syphilis u. ven. Krankheiten 86, 4. A. 96; Blennorhoe d. Sexualorgane 88, 4. A. 96; Vererbung d. Syphilis 92; Die Sterilität b. beiden Geschlechtern (mit Sänger) 97.

Finger, Jos., theor. Mechanik, Dr. phil., TH ScH. Wien IV, Alleegasse 35. (Pilsen $^{1}/_{1}$ 41.) **B:** Elemente d. rein. Mechanik 85. ()

Fink, Carl, ✍, ⁄. Berlin W, Hohenstaufenstr. 4 I (Lübeck $^{29}/_{8}$ 61.) **B:** Aus d. Lande d. Azteken; Kampf um d. Ostmark 97.

Fink, Emanuel, Heilwissensch., ⁄, **Ue:** I., Dr. med., prakt. Arzt. Hamburg, Colonnaden 47. (Santomischl $^{19}/_{3}$ 55.) **B:** Ueb. Jugendirresein 81; Bedeutg d. Schnupfens der Kinder 95; Der chron. Rachenkatarrh 95; Wirkung der Syphilis in den oberen Luftwegen 96; Fremdkörper in Nase und Ohr 98; **Ue:** Cozzolino, Hygiene d. Ohres 91; Masseï, Pathologie u. Therapie des Rachens, der Nase und des Kehlkopfs 92; Masseï, Intubation d. Kehlkopfs 93.

Fink, Erich, ✍. Dr. phil., Assistent a. Kgl. Staatsarchiv Hannover. (Berlin $^{21}/_{9}$ 66.) **B:** Siegfrid III. v. Eppenstein, Erzbischof v. Mainz 1230—1249 92; Geschichte der landesherrlichen Besuche in Breslau 97.

Fink, Friedr., f. Theod. Sperling.

Fink, Heinrich, BB., Chef Red. b. „Berl. Fremdenbl." Berlin W Steglitzerstr. 8.(*)

Fink, Jos., (t.), ✍, Priester. Lingenau, Vorarlb. (Riesensberg $^{5}/_{9}$ 40.) **B:** Mittelberg (m. H. Klenge) 91. ()

Fink, Wilh., musikal. u. Zeichenwerke, Lehrer. Berlin N, Hussitenstr. 24. (Rathstock $^{9}/_{9}$ 37.) **B:** Der erste Unterricht am Klavier 83; Normal-Klavierschule. Ein Jahr aus d. glückl. Kinderzeit, Leitf. f. d. Unterr. in d. Volksschule; Plast. Zeichenvorl. f. höh. Schulen; Aus d. schönen Jugendzeit; Aus d. Kindheit goldenen Tagen; Bilder aus der Märchenwelt; Kl. Dorfgeschichten.

Finke, Heinr., (t.), ✍, Dr. phil. o. UP., **Mit H:** „Jahrbücher d. Görres-Ges." und

(m. de Waal) „Röm. Quartalschr. f. christl. Altertumsk." Münster, W., Piusstr. 9a. (Krechting 13|6 55.) V: König Sigismunds reichsstädt. Politik 80; Papsturk. Westf. 88; Forschungen u. Quellen zur Gesch. d. Konstanzer Konzilien 89; Ungedr. Dominikanerbriefe d. 13. Jahrh. 91; Konzilienstud. 91.()

Finkler, Dittmar, ✗, Dr. med., o. UP. Bonn, Baumschulen-Allee 19. ()

Finsch, Otto, Naturw., Ethnologie, Dr. phil. Delmenhorst, Oldenburg, Villa Tanne (z. Z. Ausland). (Warmbrunn 8|8 39.) V: Forschungsreis.: West-Sibirien, Südsee, Samoafahrten 88; Ethnolog. Atlas 88; Ethnolog. Erfahrungen u. Belegstücke 88; N. v. Miklucho-Maclay Reisen und Wirken 88. ()

Fiori, Robert de, BB., Korresp. der „N. Fr. Pr." Rom, Via Pietro Cossa 3. ()

Firnstein, Jos., (k.), Hagiologie, ✝, Pfarr. Hölsbrunn b. Vilsbiburg, NBay. (Himmelthal 9|1 43.) V: Reorg. d. Bayr. Gymn. 66; Preußens Schicksale nach der Lehninschen Weissagung 73, 2. A. 83; Malachias Weissagung üb. d. Päpste 74, 2. A. 95; Reymundi Antou. Instructio pastor 80; Leben d. hl. Franz Xaver 81; Vier neue Sterne am Himmel d. Heiligen 82; St. Wolfgang, Bischof v. Regensburg 95. Ue: Pianney, Predigten 84|85 IV.

Fisch, Rich., klass. Ψ, Dr. phil., Prof., Real-Lehr. Berlin SO, Langestr. 31 II. (Stettin 29|5 53.) V: Generalmajor v. Stille u. Friedr. d. Gr. contra Lessing 85; Das latein. nomen personale auf o, onis 90; Die Walter in altröm. Wäschereien 91; Tarracina = Anzur und Kaiser Galba im Roman des Petronius Arbiter 98; Wanderung nach d. Trümmern von Ostia 98.

Fischbach, Friedr., ♆, Kunst-, Kunstgewerbeschul-Direkt. a. D. Wiesbaden. Bierstadterstr. 30, Villa Maria. (Aachen 10/2 39.) V: Stickerei-Album 69; Südslavische Ornamente 71; Ornamente d. Hausindustrie. Ungarns 75; Geb. 78; Ornamente b. Gewebe 82; Gesch. d. Textilkunst 82; Rafael u. Cornelius 83; Ausstattung der bürgerl. Wohnung 83; Alte u. neue Textilkunst 90; Ornament-Album mit Gedichten 91 2c. ()

Fischbach, Paul, (k.), Lokal-♆, ☾, Pfarr. Kalkum b. Kaiserswerth, Rh. (Beaumarais 4/9 41.) V: M. Heimbach 88; Mariawald 92; D. hl. Polykarp, Dr. 92; Was eine gute Frau vermag, Dr. 96. ()

Fischer, A. S., P, Dir. d. Priv. Bildgs-Anstalt f. Kindergärtnerinnen. Wien II, Schiffamtsgasse 15. (Triesch 5|11 30.) V: D. Kindergarten 73, 4. A. 95; Poet. Schatzkästlein 76, 3. A. 94; Fröbel 82; Deut. Lesebuch 82, 3. A. 95; Erzählbuch 86.

Fischer, Alfred, Sport, ⁄, Revident im K. K. Eisenbahn-Min. Wien IV, Mayerhofgasse 11. (Brewnitz, Böhm. 6|4 52.)

Fischer, Ant., (k.), ✝, D., Weihbischof. Cöln a. Rhein, Burgmauer 11. (Jülich 30|5 40.) V: De salute infidelium 86. ()

Fischer, Arnold, Kulturforschg. Dresden, Rietschelstr. 17 I. (Tarnopol, Oesterr. 5|7 53.) V: Für oder wider d. Duell 96; Christlich-social als Zeitproblem 96; Die Entstehung des socialen Problems 98.

Fischer, Aug. Otto, Staats- u. Volksw., Dr. jur., Geh. R., Minist. Direkt., stellv. Kl. Sächs. Bundesbevollm. H: der „Zeitschr. für Praxis u. Gesetzgebg der Verwaltg 2c." Berlin W, Kleiststr. 25 I. (Laufitz 21/1 46.) V: Verfassungs- u. Verwalt.-Recht d. Deutschen Reichs u. d. Königr. Sachsen 82, 6. A. 97; Reichsges. betr. d. Krankenversicherung der Arbeiter 84.

Fischer, Benedikt, CP., Reb. d. „Pol. Corresp." Wien III, Bechardgasse 10. ()

Fischer, Bernard, orient. Lexikographie u. Gramm., Dr. phil. Leipzig, Auenstr. 43. (Budikau, Böhm. 12|1 21.) V: Buxtorfii Lexicon chaldaicum 65|73; Bibel u. Talmud i. ihr. Bedeutg f. Kult. u. Philos. 75|77; Aramäische Gramm.; Talmud. Chrestomathie; Wie erziehen wir unsre Kinder zu bess. u. glücklicheren Menschen? 86; Hebr. Unterrichtsbriefe 86; Der Neue Ave-Lallemant 89; D. Talmud u. d. Schulchan-aruch 92; Kochbuch d. Kalliope für Kunst- u. Theaterfreunde 94; Grundzüge d. Philosophie u. Theosophie 98.

Fischer, Bernhard, ☼, Dr. phil., Dir. d. chem. Untersuchungsamtes. Breslau, Paulstr. 38. (Hultschin 27|2 56.) V: Disazoverbindungen 82; Chemie f. Pharmazeuten 85, 3. A. 94; Neuere Arzneimittel 86, 6. A. 93; Kommentar z. deut. Arzneibuche 90 91, 2. A. 96; Pharmazeutischer Kalend. 87|99; Chemie f. Mediziner 92; Berichte d. Untersuchungsamtes Breslau 89|98.

Fischer, Frau Betti (Pf. E. Rutenberg), ♆, ☾, Freiburg i. B., Deutschordensstr. 26. (Bremen 18|8 29.) V: Verwundet u. geheilt, Dr. 81; Die heil. Elisabeth, erz. G. 84; St. Nepomut, Tr. 84; Jesus v. Nazareth, Ep. 88; D. Geburt d. heil. Christ, Weihnachtsfsp. f. Kinder 89; Ein Leben, G. 95.

Fischer, Carl Aug., ⁄, ✕, Jagd, Politik, Hauptm. a. D. Stuttgart, Urbanstr. 42 I (ebda 14|5 47.) V: Pb. Berthelier, Erz. 87; Gesch. d. Stuttg. Stadtgarde 87; Friedrich III. 88.

Fischer, Frau Elise, geb. Lieungh (Pf. E. Löngfeldt), FDS., Erz. Hamburg-St. Georg, Bleicherstr. 6, Schmilinski-Stiftung. (Esten 1|7 27.) V: Ernst u. Scherz für meine Lieblinge 90.

Fischer, Emil (Pf. J. M. Fleischer), Naturw., ♆, OLehr. Gera, Laasenerstr. 16. (Eisleben 31|7 47.) V: Taschenbuch f. Pflanzensammler 79, 10. A. 97, f. Schmetterlingssammler 83, 4. A. 93, f. Mineraliensf. 87,

2. A. 95; Etiketten für Pflanzens. 85, 6. A. 96, f. Schmetterlingsf. 85, 3. A. 93, f. Mineraliens. 87, 2. A. 91; Sprachstoffe zu Leutemanns Tierbildern 77, 6. A. 98.

Fischer, Engelb. Lorenz, (k.), Dr. phil., Stadtpfarr., päpstl. Prälat. Würzburg, Pleicherkirchpl. 1. (Damm=Aschaffenburg 12|10 45.) **B**: Gesetz der Entwicklung auf psychisch=ethisch. Gebiete 75; Heidentum u. Offenbarung 78; Urgesch. des Menschen u. Bibel 79; Pessimismus 80; Prinzip der Organisation u. d. Pflanzenseele 83; D. sogen. Lebensmagnetismus od. Hypnotismus 82; Problem des Uebels und die Theodice 83; Grundfragen der Erkenntnistheorie 87; Theorie der Gesichtswahrnehmung 91; Grundproblem der Metaphysik 94. ()

Fischer, Ernst, Pfarr. Groß Wahlberg b. Dettum, Braunschw. (Hämelschenburg, Hann. 23|9 46.) **B**: Ein Votum für die sogen. Selbstkommunion 82; Freundliche Bilder 83; Stille Weisen 84; Glaube an die Unsterblichkeit nach s. Einfluß auf die christl. Sittenlehre 84; Das Alte Test. und die christl. Sittenlehre 89; Singen und Sagen, geistl. u. weltl. Lieder 94; Friede u. Freude, Geistl. Lied. 96, 2. A. 97; Fabeln f. Kind. 97.

Fischer, Ernst, Chirurgie und ⚓, Dr. med., Prf. Straßburg E., Küferg. 25 I. (Euskirchen 31|10 48.) **B**: Allg. Verbandlehre 78, 2. A. 84; Ueb. d. Naphthalin in der Heilkunde 83; Gesch. u. Behandlg der seitl. Rückgratsverkrümmg 85; Drehungsgesetz bei Wachsthum des Organismus 86; Beitrag zum Drehungsges. 87. ()

Fischer, F. W. Hermann, ⚙, ThSchP. Hannover, Oelzenstr. 18. (Rödermühle 2|5 40.) **B**: Holzsäge 79; Beleuchtung, Heizung u. Lüftung 81, 2. A. 90; Allg. Grundsätze u. Mittel d. mech. Aufbereitens 88; **H**: Karmarsch, mech. Technol., 6. A. 88|97. ()

Fischer, Ferd., ⚗, ⚙, **H**: d. „Jahrb. f. chem. Technologie". Prf. „U Doz. Göttingen. (Rödermühle 13|5 42.) **B**: Handbuch d. chem. Technol. 14. A.; Chem. Technol. d. Brennstoffe, d. Wassers; 4. Lehrbücher. ()

Fischer, Franz, Dr. phil., polit. Vertreter d. „Köln. Ztg". Just R. Berlin W, Eichhornstr. 4 II. (Warendorf 17|9 47.) ()

Fischer, Friedr. M., Nov., ₹. Augsburg, Schmiedberg C. 201. *

Fischer, Friedrich, (Pf. Fischer=Caroli), ₹, Epit, Halle a. S., Magdeburgerstr. 60 II. (Althaldensleben 17|7 66.) **B**: Ged. 94; Nov. in Versen 94. ()

Fischer, Georg, VB, ₹, O. Kammergerichts=Refer. Guben, Herrenstr. 14. (ebda 5|4 72.) **H**: Aus tiefem Herzen 96. ()

Fischer, Gerh., ₣, Insp. u. Hauptlehrer d. Blindenerzhgs=Anst. Braunschweig, Hochstr. 11. (Elbingerrode 2|8 63.) ()

Fischer, Hans R., SchG., Red. des „Mainzer Anz." Mainz, Wälsche Nonnengasse 13. (Jauer 15|4 63.) **B**: Unter den Armen und Elenden Berl. 87; Was Berl. verschlingt 90; Berl. Zigeunerleben 90. ()

Fischer, Heinrich, Erdkunde, Litt., ⚓, ⁄, Kritik, OLehrer. Berlin SW, Belleallancestr. 69. (Ueckermünde 4|12 61.) ()

Fischer, Heinrich, dtsche Litt., Aesthet., Dr. phil., ÖB. a. D. Greifswald. (Breslau 6|1 28.) **B**: Nibelungenlied od. Nibelngenlieder 58; Zur Reform d. höheren Schulen 75; Lessings Laokoon u. die Gesetze der bildenden Kunst 87; Gelegenheitsged. 93.

Fischer, Herm., Litt., Ψ, Dr. phil., o. UProf. Tübingen. (Stuttgart 12|10 51.) **B**: Forschungen über d. Nibelungen 79; Sieben Schwaben 79; Mörike 81; Uhland 87; Z. Gesch. d. Mittelhochdtschen 89; Beiträge z. Litt.=Gesch. Schwabens 91; Geogr. d. schwäb. Mundart 95; Zur Erinnerung an J. G. Fischer 97. **H**: Briefwechsel zw. J. Grimm u. F. D. Gräter 77; G. R. Weckherlins Ged. 94|95; Reise d. Söhne Giaffers (mit J. Bolte) 96. ()

Fischer, Jenny (Pf. J. Bach), Novellen. Hannover, Geibelstr. 20. (Westen 20|6 43.) **B**: Pflegegeschwister, Erz. 74; Frühlingsblumen, N. 75; Tannenburg, Erz. 76; Allerlei Körnlein 80; Erz. aus d. Thein. Gesch. 83; Familie Zustin, Erz. 89.

Fischer, Jul. (Pf. Jul. Gesellhofen), ₹, Ep. Breslau, Mauritiusstr. 14. (Saaranwenze 18/5 52.) **B**: Jungfrau v. Kynast, Ep. 82, 4. A. 87; Ritter H. v. Schweinichen, G. 83, 2. A. 84; Was d. Mirakelborn plaudert 81, 3. A. 84; Am Webstuhl der Zeit, G. 88; Laster u. Läuterungen, N. 89.

Fischer, K. Wilhelm Theod. (Pf. Reschi), ₹, O, ⁄, PrLieut. a. D. München, Schellingstr. 108. (Oels 15|9 40.) **B**: Ged. 75.

Fischer, Karl, VBJ., Skizzen, Erz., Journalist. Berlin W, Gleditschstr. 40 pt. (Friedeberg 31|5 72.) *

Fischer, Karl, W, Publiz., Dr. phil., GP., GDir. Wiesbaden. (Darmstadt 5|11 40.) **B**: Gesch. d. Kreuzzugs Friedr. I. 70; Weltstellung Europas 73; Gesch. d. ausw. Politik 74; Deutschl. öffentl. Meinung 75; Volksgesundheitspflege und Schule 77; Nation und Bundestag 80; H. v. Treitschke u. s. Wort 80; Antisemiten u. GLehr. 81; Bismarck (anon.) 81; Polit. Wahl= u. Merkbüchlein (anon.) 82; Dtsches Leben u. dtsche Zustände v. d. Hohenstaufenzeit bis ins Reformationszeitalter 84; Bibl. Psychol., Biol. u. Pädag. 89; Ist eine Philos. d. Gesch.=wissensch. nötig, bezw. möglich 89; Glauben oder Wissen auf biolog. Grundl. 90; Wiederkunft d. Heilandes 90; R. Boyle 91; Staats=Wirtsch.=u. Sozialpolitik höh. Lehranstalten 92; Grundzüge e. Sozialpädagogik u. Sozialpol. 93; Kulturentw. u. Erziehgsaufg. 96. ()

Fischer, Konrad, SemLehrer. Trier.

Klein-Tromnau 24/1 52.) **B:** Friedr. d. Gr. als Erzieher f. Volkes 96; Fr. Rückert 89; J. Paul als päd. Klassiker 89, 2. A. 95; Gesch. d. dtschen Volksschullehrerst. 92 II, 2. A. 98; Volks- und Kunstepen d. 1. klass. Blüthezeit 95.

Fischer, Kuno, ⁂, Dr. phil., o. UP. d. Philos. u. neueren dtschen Litt., WGR., Exzell. Heidelberg, Rohrbacherstr. 12. (Sandewald, Schl. 28/7 24.) **B:** Diotimo od. die Idee des Schönen 49; De Parmenide Platonico 49; Logik und Metaphysik 52, 2. A. 65; Gesch. der n. Philos. 52/82 VI; F. Bacon 57, 2. A. 75; Akad. Reb. 62; Ueb. Rich. III. 65; Schillers Selbstbekenntnisse, Schiller als Philos., Schiller als Komiker 68, 2. A. 91; Ueb. das akad. Studium 68; Ueb. den Witz 70, 89; Gesch. d. neueren Philosophie, 4. A. (Jubiläumsausgabe): 97 V (Descartes, Spinoza, Leibniz, Kant), 3. A. VI (Fichte), 2. A. VII (Schelling), 2. A. IX (Schopenhauer) 97, VIII (Hegel) in Lieferungen 98; Goethes Faust 78, 9. A. 93; G. E. Lessing 81 (Nathan, 4. A. 96); Kritik der Kantischen Philosophie 83, 2. A. 93; Streber- und Gründertum 2c. 84; Erinnerungen an M. Seebeck 86; Heidelbergs Jubiläumsfestrede 86; Goethes Iphigenie, Festrede 88; Menschliche Freiheit, Akadem. Rede 88; Die Erklärungsarten des Goetheschen Faust 89; Goethes Tasso 90; Goethes Sonettenkr. 95; Shakespeare Hamlet 96; Kritische Streifzüge wider d. Unkritik 96; Philos. Schr. 4. A.; Shakespeare und d. Bacon-Mythus. Festprolog in der Generalversf. der deutschen Shakespearegesellschaft z. Weimar am 23. April 1895; Das Verhältnis zwisch. Willen u. Verstand im Menschen, Vortrag im Residenzschlosse zu Weimar am 28. März 1896; D. Philos. d. Pessimismus. E. Charakterproblem 97; Großherz. Sophie v. Sachsen, K. Prinzessin d. Niederlande, Gedächtnisrede in d. Trauerversammlung zu Weimar am 8. Oktober 1897.

Fischer, Leop. Herm., Litt. ♔, klass. Ψ, F, Dr. phil., Stadt- u. Kreis-Schulinspektor. Berlin-Halensee, Westfäl. Str. 40. (Magdeburg 9/3 51.) **H:** Logau, Sinngedt. 75; Ged. des Königsb. Dichterkreises a. H. Alberts Arien und musik. Kürbshütte 83; J. P. Titz, deutsche Ged. 87; J. L. Frisch, Schulspiel von d. Unsauberkeit der falschen Dicht- u. Reimkunst a. d. J. 1700 89; J. L. Frischs Briefwechsel mit G. W. Leibniz 96. **B:** A. Berlins Vergangenheit 91.

Fischer, Frau Marie, geb. Lette (Pf. J. M. Laup), Erziehg. Berlin W, Steglitzerstr. 74. **B:** Ein Wort an Eltern und Erzieher üb. Kinder 85; Kriegsbilder, G. 89; Das Familistère 90; Ein Mutter Vermächtnis und letztes Mahnwort an ihre Tochter 91; Modethorheiten 91; Entstehung u. Entwicklung der Friedensgesellschaften nebst Liste 91; Flugschriften: Friede auf Erden; Friede durch Erziehung; An d. Frauen; Weihnachtsgruß; Versammlung zu Rom 91; Friede sei in diesem Hause 92; Unwissenheit ist nicht Unschuld 92. ()

Fischer, Frl. Martha Renate, VB., Nov., Rom., Jugenderz. Berlin-Friedenau, Bismarckstr. 23 III. (Zielenzig 17/9 51.) **B:** Eitel Sonnenschein 88; In d. Lebens Lenze, Erz. 90; Zur Zeit d. Rosenblüte, Erz. 93; Die Aufrichtigen, e. Bauerngesch. 94; Die Jüngste des Kleeblatts, Erz. 94; Novellenkranz 97. ()

Fischer, Max, ⸗, Dr. phil., ao. UP. Leipzig, Salomonstr. 2. (Schannewitz 14/3 58.) **B:** Grundsätze einer rationellen Düngung 94; Die wirtschaftl. wertvollen Bestandteile im Roggenkorn 92; Ueber e. Klematiskrankheit 93; Deutsch. Roggen u. russ. Roggen 96; Ueber rationelle Ernährung d. landw. Kulturpflanzen 97. ()

Fischer, Otto, ⚙, /. Berlin S 14, Neue Jakobstr. 14 IV. (Bärn, Mähren 3/10 72.) **B:** D. Freund, Sch. 96; Der Schmuck, Kom. 97.

Fischer, Otto, ⁂, Romanist u. Prozessualist, Dr. jur., o. UP., OLandesGerR. Breslau, Monhauptstr. 3. (Lübenscheid 30/3 53.) **B:** Actio Pauliana 75; Termin u. Ladung 91; Kommentar z. preuß. Subhastationsordnung (mit Krech) 83, 3. A. 94; Lehrbuch d. preuß. Privatrechts 87; Preuß. Grundbuchgesetzgebg 87, 3. A. 95; Soll Kauf Pacht u. Miete brechen? 88, 2. A. 89; Recht u. Rechtsschutz 89; Ungültigkeit d. Ehe 90; Problem d. Identität u. d. Neuheit 92; Sachenrecht d. Entwurfs eines BGB. 96; Rechtsunterricht u. d. BGB. 96; Grundbuchordnung f. d. Dtsche Reich 97; Reichsges. über d. Zwangsversf. u. d. Zwangsverw. (mit Krech) 97; BGB., Handausg. (mit W. Henle) 97, 2. A. 98. **H:** (m. Betker) Beitr. z. Beurteilung u. Erläuterung e. Entwurfs d. BGB. 88/90; Rechtsforschg u. Rechtsunterr. auf d. dtschen Universität. 93; Abhandl. zum Privatrecht und Civilproz. des Dtsch. Reiches seit 96.

Fischer, P. D., Dr. phil., Unterstaatssekr. a. D. WGR. Exz. Berlin W, Bendlerstr. 13. **B:** Betrachtungen e. in Deutschland reisenden Deut. 95, 2. A. 96. ()

Fischer, Paul, Politik, /, Chef-Red. d. „Geselligen". Graudenz, (Grünberg, Schl. 17/9 59.) **H:** Vater Freimuths Illust. Familienkal. f. d. ostdeut. Prov. 97, 98, 99; Das Haupthaus des deutschen Ritterordens und die Marienburg 98.

Fischer, Richard, PA., SchG., /, ⚙, Dr. phil., Red. Berlin-Schöneberg, Frankenstr. 79. (Bromberg 12/10 45.) **B:** Antoniusfeuer, Familiendr. 93.

Fischer, Rich., ♔, Dr. phil., Oberer.

Königsberg i. Pr.=Vorderhufen. (Kraupischkehmen $27_{|4}$ 58.) **B**: Quaest. de praet. Atticis saeculi quinti et quarti a. Ch. n. spec. 81; Untersuch. üb. d. staatsrechtl. Stellung d. Strategie in Athen 86; Briefe u. Aktenst. aus der Zeit des preuß. Herzöge Albr. u. A. Friedr. 88; Heimatkunde v. Königsberg i. Pr. (mit Prf. Dr. Armstedt) 95; Achatius von Zehmen, Woywode v. Marienburg 97.

Fischer, Robert, 𝒻, Rechtskunde, Freimaurerei, Stenogr., Stadtgesch., GRegR. H: „Aſtraea", Jahrb. 82 ff., „Latomia", Neue Zeitschr. für Freimaurerei, Jahrg. 94 ff. Gera, Reuß, Heinrichsplatz 7. (ebda $19_{|7}$ 29.) **B**: Kaufm. Rechtskunde 61, 3. A. 91; Gewerbeordnung f. d. Fürstent. Reuß j. L. 63; Katechismus d. Handelsrechts 64, 3. A. 85; Autorenrecht 70, 2. A. 71; Verwaltungsgesetze b. Ndeutsch. Bundes 72; GewOrdg f. d. Nordd. Bund 69; Ausführungsbestimmungen dazu 70; Katechismus d. Freimaurerei 1—4 72/75, 26. A. 97; Akazienzweige, Grabreden 71; Briefe üb. Freimaurerei 75, 4. A. 95; Maurerweihe 74, 2. A. 75; Alte Pflichten 75, 2. A. 97; Freimaurergelübde 76; Ritual u. Symbol 78; Schwesternloge 78; Licht, Liebe und Leben 80; Liederbuch f. Freimaurerlogen 82, 5. A. 96; Herders Gespräche über Freimaurerei 87; Lessings Ernst u. Falk 75; Deutsche Geisteshereon 81; Deutsche Großlogenbund u. d. bischen Johannislogen 86; Freimaurerische Werk- bezw. Wohlthätigk. 89; Pessimismus in d. Freimaurerei 91; Entwurf eines Handbuchs f. d. Amtsthätigkeit d. Logenmeister 91; Journal f. Stenographie 52; Stenogr. Systeme von Gabelsberger u. Stolze 52; Stenograph. Schiller- und Goethe-Album 57, 6. A. 98; Sten. Unterrichtsbriefe 61; Theoret.-prakt. Lehrgang d. Stenogr. 62, 90. Tauf. 97; Lehrg. b. Satzkürzung 81, 4. A. 97; Stenogr. Wörterbuch 62, 8. A. 96; Sten. Schreibhefte, I. u. II. Teil 81, 3. A. 97; Unterr. i. d. Gabelsbergerschen Sten. 86; In Freud u. Leid, Ged. in sten. Schrift 84; Stimmen d. Lebens, desgl. 86; Briefwechsl. zw. Gabelsberger u. Wigard 87; Stenogr. nach Geschichte, Wesen und Bedeutung 60; Sten. f. Schule u. Leben 86; Lernt stenographieren 87; Bedeutung und Aufg. der Stenogr. 88; Frage d. leichten Erlernbarkeit d. Sten. 88; Gabelsberger 89; Künstige Behandlung d. Fortbildung d. Gabelsberg. Systems 89; Gabelsb. Briefe a. Heger, Posener u. Anders 89; Handb. d. Gabelsb. Sten., 2. A. 93; Stadt Gera u. ihre kommunalen Einrichtgen 78; Zur Erinnerung a. d. Stadt Gera 78; Festschr. z. 400jähr. Jubil. d. Ratskellers zu Gera 87, 2. A. 93; Gesch. d. Schützengef. zu Gera 87; Prakt. Winke zur Hebung des Logenlebens 94.

Fischer, Theobald, ●, Dr. phil., o. UP. Marburg L., Lutherstr. 10. (Kirchsteitz b. Zeitz $31_{|1}$ 46.)

Fischer, Wilh., Erz., ♆, Dr. phil., Rekt. em. Bückeburg. (Wermelskirchen $28_{|2}$ 33.) **B**: Geb. 62; Holländ. Gesch. 70 III; Du sollst nicht stehlen, Erz. 73, Stereot. Ausgabe 85; Bunte Bilder 74, Stereot Ausg. 86; Pascha und Posttyrann 78, Stereot. Ausg. 94; Glück auf, Erz. 80; Parathina 82; Lust u. Lehre 88, 2. A. 90; Zeitgeb. 93; Ehre Vater u. Mutter, 4. Erz., Stereot. Ausgabe 94; Der große Diamant, 3 Erz.; Stereot. Ausg. 96; D. Thunichtgut, 2 Erz. 98; Morgen! 5 Erz., Stereot.-Ausg. 98.

Fischer, Wilh., Epos, Nov., Dr. phil., Bibl.-Beamt. Graz, Joanneum. (Tschakathurn $18_{|4}$ 49.) **B**: Atlantis, Ep. 80; Sommernachtserzählgn 82; Anakreon 83; Lieder u. Romanzen 84; Unt. altem Himmel, N. 91; Der Mediceer u. a. N. 94; Graz. Nov. 98.

Fischer-Caroli, ſ. Friedr. Fischer.

Fischer-Colbrie, Aug., (t.), Dr., Hofkpl. u. Studien-Dir. Wien I, Augustinerstr. 7. (Zeliz, Ung. $16_{|10}$ 63.) **B**: Fragmentum apologeticum Strigonii 91; Hora Eucharistica 92, 4. A. 98.

Fischer-Löher, Frl. Anna, FDS., WB., Roman, Nov., ✿. Giebichenstein bei Halle a. S. **B**: Psyche, R. 90; Harmonien, R. 97; Carriere, Sch. 98.

Fischer-Sallstein, Conr., SchG., Roman, ✿. Berlin NW, Birkenstraße 58. (Frauenzimmern $17_{|9}$ 47.) **B**: A. d. Flegeljahren d. Liebe, Hum. Nov. 75; Im Malerwinkel, R. 77, 2. A. 80; Kampf um Frauenherzen 88; Rheinlandsgesch. 89, 2. A. 90; Poln. Weiber, N. 89; Emin Pascha 90; Dschwarze Conrad, R. 91; D. Fall Gray, R. 94; Poln. Ehelherren, R. 97; Unt. gekrönt. Häuptern, R. 94; Emils Rittergut, Schw. 95; Die Schuld d. Fürsten Romanskoi, R. 96; An Bord der Königin Elsbeth, R. 96; Majestäts Geburtstag, Schw. 96; Kunst i. Waffenrock, Schw. 97; D. Tscherkessenkind, R. 99. ()

Fischer-Sigwart, Herm., ♈, Naturw., Apotheker, Dr. phil. hon. c. Zofingen, Vordere Hauptstr. (ebda $28_{|3}$ 42.) **B**: Frösche u. Kröten 83; Vögleins Lust und Leid 83; Tierleb. i. Terrarium 89; D. Gebirge, ein Rückzugsgebiet für die Tierwelt 92; Ornithолog. Beobachtungen v. J. 1895 95; Biolog. Beobachtungen an unsern Amphibien; Der Thaufrosch, Rana fusca; Bibliographie der schweiz. Landeskde; Fauna helvetica, Fasc. IV. 6. Heft 5; Reptilien u. Amphibien, Ornithol. Beobachtungen vom Jahre 1897.

Fischern, Hans v., FG., ♆. Saalfeld a. S., Schwzb.-Rudolst. (Hildburg. $4_{|3}$ 41.)

Fischl, Ludw., CC., Politik, ✿, 𝒻, Red. d. „Oest. Volkszeitung", **Ue**: FBöhm. Wien IX, Seegasse 3, (Prag $2_{|9}$ 54.) **Ue**: Dumas,

d. Fall Clemenceau 90; Millaud-Rajac, § 330 (Fiacre 117); Blum-Toché, Im Pavillon, Schw.; P. Wolff, Ehrbare Frauen; Labiche-Duru, Liebesdienst, Schw. 93; Sonal-Prehon, Villa Beaumignard, Schw. 94; Simaced, E. Proletarierkind, Sch. 94; Artikel 214, Schw. 95; D. rote Parapluie, Vaud. 95; Num. 13, R.; Einberufg., Schw. Tournée Ernestin, Vaud.; Die Frau aus Wachs, R.; Die Spionin d. Kaisers (mit Gab. Rosa) 98.

Fisenne, Lambert Frhr. v., (k.), Kunst♛, Architekt. Gelsenkirchen. (Geilenkirchen $^{5}/_{8}$ 52.) **H:** Kunstdenkmale des MA. Serie I—III; K. im Gebiete der Maas I.

Fitger, Arthur, ◯, ♆, ●. Bremen-Horn. (Delmenhorst $^{4}/_{10}$ 40.) **B:** Adalb. v. Bremen, Tr. 74, 2. A. 75; Fahrendes Volk, E. 75, 2. A. 83; D. Here, Dr. 75, 4. A. 85; Winternächte, G. 80; Von Gottes Gnaden, Dr. 83, 2. A. 84; Rosen v. Tyburn, Dr. 88; Requiem, G. 94; Jean Meslier, Dchtg 94. **Ue:** Augier, Schierling 85; Byron, Marino Faliero 86; Augier, Philiberte 88. ()

Fitger, Emil, Politik, ▤, Chef-Red. d. „Weser-Ztg." Bremen, Fedelhören 19. (Delmenhorst $^{15}/_{12}$ 48.) **B:** Der Steuerreformplan für d. deutsche Reich 80; Der Steuerreformplan in s. neuesten Form 81; Die Seehäfen Englands 85; Schiffsbau u. Seeschiffahrt in d. letzten Jahren 89; Probleme d. Einkommenbesteuerung 95; Zunahme d. Bevölkerung Deutschlands u. d. Handelsvertragspolitik 97.

Fittica, Friedr. Bernh., BB., GDA., ◯, ♆, ☭, Dr. phil., ao. UP. Marburg L. (Amsterdam $^{10}/_{9}$ 50.) **B:** Ingenutes, Dr. 76; Liebesscherz, L. 77; Richilde, Dr. 78; Ged. 96; Neue Ged. 97.

Fittig, Rud., ☭, Dr. phil., o. UP. Straßburg, Elf., Goethestr. ($^{6}/_{12}$ 35.) ()

Fitting, Herm., ⚒, Litt.♛, GJustR., Dr. jur., o. UP. Halle, Luisenstr. 10. (Mauchenheim $^{27}/_{8}$ 31.) **B:** Begriff v. Haupt- und Gegenbeweis 53; Begriff d. Rücktritts 56; Natur d. Korrealobligationen 59; Ueb. d. Alter d. Schrift. röm. Jurist. 60; Z. Gesch. d. Soldatentestam. 65; Ueber d. sog. Turiner Institutionenglosse u. d. sog. Brachylogus 70; D. castrense peculium 71; Glosse. z. d. Except. Legum Roman. d. Petrus 74; Z. Gesch. d. Rechtswiss. a. Anfang des MA. 76; Reichscivilprozeß 78, 9. A. 98; Zur Einführung i. denselben; Ueber Heimat u. Alter d. Brachylogus 80; Reichskonkursrecht 81, 2. A. 83; Entbehrlichkeit der beab. Nov. z. CivilprozeßO. 86; Anfänge d. Rechtsschule zu Bologna 88; Grundlage d. Beweislast 88; Institutionenglossen d. Gualcausus 91; Summa Codicis d. Irnerius 94; Quaest. de iuris subtilit. des Irnerius 94.

Fitzner, Rudolf, Erd- u. Völkerkde, ⁄, Dr. phil., **H:** „Bibl. d. Länderkde". Halle a. S., Robert Franzstr. 4. (Cilstrin $^{8}/_{10}$ 64.) **B:** D. Regentschaft Tunis 95, 3. A. 97; Dtsch. Kolonialhandb. 96; E. dtsch. Dampfer für den Tanganyika 97; Die Pflanzungen in Deutsch-Südafrika 97; D. Kagera-Nil 98.

Flach, Heinr., BB., SchG., ⁄, Inh. des Bad. Corresp.-Bureau. Karlsruhe i. B. Erbprinzenstr. 28 I. (Schloßborn $^{27}/_{4}$ 64.) **B:** Gesch. v. Königstein 87. ()

Flach, Frl. Jos. Adelheid, (k.), Nov., Roman. Wiesbaden, Oranienstr. 25 I. (ebd. $^{6}/_{8}$ 26.) **B:** Lorna, R. (nach Blackmore) 80; Unt. d. Herrenreiche, R. 81; Die Theorieen d. Hrn. Hofpred. Stöcker 82; Gabriele, R. 82; Ein Wille, Ein Weg, Erz. (n. Fullerton) 82; Herzenswirren, R. 83, 4. A. 98; E. alte Jungfer 84; Durch Kampf zum Ziel, R. 85, 2. A. 93; Wogen des Lebens, R. 86; Fürst und Bettler, R. 86; Als die Rosen wieder blühten, R. 96.

Flachs, Ab. (Pf. Alex. Partout; A. Dolff; Dr. Quidam), SchG., ◯, ⁄. Berlin W, Lutherstr. 47. (Galatz $^{17}/_{5}$ 56.) **B:** Ill. Führer durch Sarajevo u. Umgebg 92; D. erste Patient, Schw. 93.

Flachs, Frau Marie, geb. Fredeking, Nov., Jugendschriften. Braunschweig, Nördl. Wilhelmstr. 62. (ebda $^{22}/_{2}$ 24.) **B:** Ketten, R. 97; Der Sträfling (Pf. Marie Fredeking) 97; Zwisch. zwei Feuern (Pfd. Marie Fredeking); Mein Gegenüber; Eine alte Jungfer, Nov.; Auf der Schattenseite, R.; Mutterseelenallein, R.

Flachs-Foxschaneanu, Frau Louise, ⁄, **Ue:** RFE. Berlin W, Lutherstr. 47. (Bottuschan $^{17}/_{12}$ 63.) **Ue:** Tolstoi, Empirische Moral 95; Kowaleska, D. Nihilistin 96; dies., Jugend-Erinnerungen 97; Tschechow, Russische Liebelei, N. 97.

Flaischlen, Cäsar (Pf. C. F. v. Cäsar Stuart), SchG., Litt.♛, Krit., ♆, ⁄, Dr. phil., Red. d. „Pan". Berlin W, Kurfürstenstr. 44. (Stuttgart $^{12}/_{5}$ 64.) **B:** Nachtschatten, G. 84; Graf Lothar, Dr. Dichtg 86; Graph. Litt. Tafel 90; O. H. v. Gemmingen 90; D. schwäb. Dialektdichtg 90; Toni Stürmer, Sch. 91; Vom Haselnußroi', G. 92; M. Lehnhardt, Sch. 94; Im Schloß der Zeit 94; O. E. Hartleben 95; Prf. Hardtmut und Flügelmübe 97; Von Alltag und Sonne, Ged. in Prosa 98. **H:** W. Hauff, Werke 91 f. II; Neuland, Sammelbuch mod. Prosa 94.

Flamin, Fritz, s. Fritz Wisbacher.

Flamm, Theod. (Pf. Ant. Krüpl), WB., ◯. Altlengbach, Mosterr., 57. (Wien $^{14}/_{7}$ 22.) **B:** D. Teufel i. Herzen, Volksst.; Kopf u. Herz, Lebensb.; D. Retrutierung i. Krähwinkel; Wem gehört die Frau? Das Soldatenkind, Lebensb.; Wien, wie es weint u. lacht; Ein armer Millionär; Die Hetzjagd nach e. Menschen; Filz als Prasser;

Ein Landpfarrer; Gigerl vom Land. ()

Flasch, Adam, Archäol., Dr. phil., o. U. P. Erlangen. **B:** Angebl. Argonautenbilder 70; Polychromie d. griech. Vasenbilder 70; Zum Parthenonfries; Olympia in Baumeisters Denkmälern d. klass. Altertums 87.

Flatau, Theod. S., Rhinolaryngologie u. Otiatrie, allg. Hygiene, Dr. med. u. chir., Arzt, Doz. d. Humboldt-Akad. B e r l i n W, Potsdamerstr. 113, Villa III. (Lyck, Ostpr. 4/6 60.) **B:** Laryngoskopie u. Rhinoskopie 90; Bauchrednerkunst 94; Lehrb. d. Nasen-, Rachen- u. Kehlkopfkrankheiten 95; Sprachgebrechen d. Kindesalters i. ihren Beziehungen zu Krankh. d. ob. Luftwege 96; Hygiene des Kehlkopfes und der Stimme; Stimmstörungen der Sänger 97; Die Hysterie in ihren Beziehungen zu den oberen Luftwegen u. zum Ohre 98.

Flathe, Th., ♛, emer. Prf. M e i ß e n, Fürstenschule. (Tanneberg 1/6 27.) **B:** Vorzeit des sächs. Volkes 60; Gesch. Sachsens 67/73 III St. Afra 79; Gesch. der Restaur. u. Revolution 1815/51 83; Allg. Weltgesch., 2. A. 84; Gesch. der neuesten Zeit 86 ff., 2. A. 98 ff.; Deutsche Reden 92 ff. II. ()

Flatow, Sigmund, ✡, O. B e r l i n W, Nollendorfplatz 6. (ebda 16/2 41.) **B:** Polterabend und Hochzeit III; Die Marmorgötin, Zaubersp.; Bunte Bilder aus Berlin, Fantasie-Burleske; Humor. Orig.-Vorträge 93; Das Jubiläenbuch 94.

Flaum, Fritz, s. Gustav Graßmann.

Flechsig, Paul, ✗, Dr. med., G. Med.-R., o. UP. L e i p z i g. (Zwickau 47.) **B:** Die Leitungsbahnen im Gehirn u. Rückenmark d. Menschen 96; Ueb. Systemerkrankungen im menschl. Rückenmark 78; Gehirn u. Seele 96. ()

Fleckeisen, Alfred, klass. Ψ, Dr. phil., GR. D r e s d e n, Moltkepl. 9 III. (Wolfenbüttel 23/9 20.) **H:** Terenti comoediae 98.

Fleischer, Arthur, ✡, ⁄, Dr. jur., RA. W i e s b a d e n, Lahnstr. 1 I. (Gleiwitz 11/4 54.) **B:** In memoriam, Geb. 97. *

Fleischer, J. M., s. Emil Fischer.

Fleischer, Richard, **H:** d. „Dtsch. Revue." W i e s b a d e n, Parkstr. 22, Villa Riviera. (7/5 49.) ()

Fleischmann, Ad., ♛, ✠, Justizamtm. z. D. M ü n c h e n, Kaulbachstr. 40 III. (Rodach bei Coburg 17/5 21.) **B:** Zur Gesch. d. Herzgt. S.-Coburg-Saalfeld 81; D. Gesch. d. Grafen v. Henneberg 92. ()

Fleischmann, Joh. Karl, altkl. Ψ, ✡, Dr. phil., GR. B a m b e r g. (Nürnbg 5/5 43.)

Fleischmann, Mor. (Pf. Diplomaticus), Politik, O, Corresp. d. „Nordd. Allg. Ztg". W i e n I, Schottenring 18. (Malaczka 2/8 53.)

Fleischmann, Paul, Novell., Humor, Roman, ✠, RegR. a. D. B e r l i n NW, Louisenstr. 60 II. (Beuthen a. O. 28/8 55.) *

Fleischmann, Wilh., ✓, Dr. phil., o. UP. G ö t t i n g e n. (Erlangen 31/12 37.) ()

Fleischner, Josef J., CP., Chefredakt. d. „Reichsrats-Corresp." **H:** d. Prag. „Landt.-Corresp." W i e n VIII, Laudongasse 37. (Hausbrünn 31/7 63.)

Fleischner, Ludw., ✡, Handelsch P. B u d w e i s, Ottokargasse 10. (Hausbrünn 10/11 58.) **B:** Recht d. Realsch. 86; Pflichten u. Rechte in d. bürgerl. Gesellsch. 87; Nation. Strömungen 89; Zweierlei Wahrheit 89; Mod. Volksschulw. in Frankr. 90; Bemerk. z. franz. Sprachunterr. 91; Z. Gesch. d. engl. Bildungswesens 93; Berufsbildg f. Mädchen 93; Oest. Bürgerkunde 96, 2. A. 97; Grundzüge d. Volkswirtschaftslehre 98.

Flemming, s. Franz v. Karst.

Flemming, J., Orientalist, Dr. phil., Bibliothekar. B o n n, Baumschuler Allee 1. (Cölleda 16/1 59.) **B:** D. gr. Steinplatteninschrift Nebukadnezars 83 II.

Flemming, Walther, &, Dr. med., o. UP. K i e l, Düsternbrook 55. (Schwerin 21/4 43.) **B:** Studien in d. Entwicklungsgesch. d. Najaden 85; Beitr. z. Kenntn. d. Zelle 78/91; Zellsubstanz, Kern u. Zellteilung 82; Studien üb. Regeneration d. Gewebes 85. ()

Flesch, Johannes, (k.), ✝, Erzieh., Pfarr. Z w i l l b r o c k b. Breden, Westf. (Sterkrade 25/9 47.) **B:** Standeswahl und Beruf zum Priestertum 89; Militärjahre 92.

Flex, Rudolf, ✡, ✡, Dr. phil., GLehr. E i s e n a c h, Karthäuserstr. 37. **B:** Die älteste Monatseinteilung b. Römer 80; D. Ueberfetzen ins Griech. u. Latein. 92; Aus groß. Zeit, patriot. Dicht. 95; Drch Kampf zum Sieg, histor. Festsp. 96.

Fliedner, Fritz, ✝, Past. u. Botschaftsprediger. **H:** „Bl. a. Spanien". M a d r i d, Calle Bravo Murillo 61. (Kaiserswerth a. Rh. 10/6 45.) **B:** Blätter u. Blüten, G. 85; D. Evangelium in b. röm. Landen 92; Röm. Missionspraxis auf den Karolinen, 3. A. 90; Erzähl. a. Span. 95; Blätter und Blüten, 2. Strauß 97; Erzähl. a. Span. 97. ()

Fließ, Martin, SchG., Humor, ⁄, Nov., O. B e r l i n SO, Bethanienufer 7. (Arnswalde 11/12 52.) **B:** D. Husaren d. Frau Majorin u. a. Gesch. 95; Münchhausen, L. (mit Manuel Schnitzer) 97.

Fligl, Jos. (Pf. Don Fligelio), (k.), DDeSchG., ⁄, kgl. ungar. Staatsbahnbeamter. P r e ß b u r g, Turnergasse 12. (Budapest 7/8 68.) ()

Flinke, Edmund, s. Anton Steinbach.

Flinzer, Fedor, Method. des Zeichenunterr. u. Illustr., Maler, OLehr. u. städt. Zeicheninsp., Prf. L e i p z i g, Kaiser Wilhelmstr. 8. (Reichenbach i. V. 4/4 32.) **B:** D. Kindes Lieblinge 92; Wie d. Tiere Soldaten werden wollten 92; Jugendbrunnen; Kind. Wunderhorn; Thierstruwelpeter; König Nobel; Skizzenb. I u. II; Der Tanz; Unsere Vögel in Sage, Gesch. u. Leben 97.

Flister, Carl (Pf. Förster), Nov. Eisenbahnwesen, H: D. Taschenkal. f. Eisenb.-Betriebs-u. Verkehrsbeamte u. d. Taschenkal. f. Eisenb.-Verwaltungsbeamte, Eis.-Betr.-Sekr. Berlin NW, Waldenserstr. 43 II. (Schkeuditz $^{30}/_{11}$ 48.) B: A. d. Eisenbahnleben 82; Taschenkal. f. Eisenb.-Exp.-Beamte 84, 85, 86; Taschenkal. f. deutsche Spedit. 86/92; Kommentar z. Betr.-Regl. für d. Eisenb. Deutschlands 86; Eisenb.-Güter-Tarif f. Station Nordhausen 87; Taschenkal. f. Fahrbeamte 95; D. Güter-Versandt in Deutschl. u. nach d. Ausl. 89; Eisenb.-Coursbb. für Leipzig 89; Versöhnt; E. Kassendiebstahl; Treue Liebe, N. 93; Im falschen Verdacht; Eine verhängnisvolle Verwechslung; Auf der Tour, N. 94; Erläuterte Verkehrsord. für die Eisenb. Deutschl. 93; Der falsche Erbe, N. 96; Gepr. Herzen, N. 97; Durch Kampf z. Frieden, Nov. 98.

Floda, Niek, s. Dr. Ad. Klein.

Floeckner, Carl, ✝, alttestam. Exegese, D., Prf., OOLehrer. Beuthen, OSchles., Gymnasialstr. 11. (Breslau $^{28}/_{5}$ 42.) ()

Flössel, Ernst, Kult.♛, Pfarrer a. D. Dresden, Neust., Körnerstr. 2 I. (38.) B: D. Schwiegermutter 90; Volksbildung u. Jugenderziehung m. Rücksicht a. d. Zuchtlosigkeit der Jugend 91, 2. A. unt. d. T., Was fehlt uns. Arbeiterjugd. 95, 3. A. 98.()

Flössel, Max E., ✈, ✉, Red. a. d. „N. Y. Staatszeitg", H: d. „Deutsch-amerik. Corresp." New York, 336 East 77. Str. (Neusalza, Sachs. $^{13}/_{11}$ 65.) B: (m. E. F. Flössel): Was fehlt uns. Arbeiterjugend 95, 3. A. 98.

Flohr, Max, ✈, Dr. phil., OLehrer. Braunschweig, Hennebergstr. 10. (ebda $^{2}/_{7}$ 62.) B: Deutsche Glossen 85. *

Florentin, E., s. E. F. Bächtold.

Florian, Eduard, DDeSchG., Red. Wien VIII, Lerchenfelderstr. 150. (*)

Florian, Julius, Märchen, Dr. med., prakt. Arzt, Leiter der Wasserheilanstalt Ferdinandsbad. Ziegenhals, Schl., Obervorstadt 231. (Bischofswalde $^{9}/_{6}$ 49.) B: Für die Winterabende, Märchen 94.*

Floth, Franz, ♿, OLehrer. Haselbach, Bezirk Falkenau, Böhmen. (Schönfeld-Böhmen $^{17}/_{8}$ 68.) *

Flotow, Max v., ✈, Kritik, Chef-Red. d. „General-Anzeiger". Frankfurt a. M., Holzhausenstr. 52. (Trier $^{30}/_{11}$ 53.)

Flottwell, Dr., s. S. Sträußler.

Flügel, Ernst Paul, Musikkritik, K. Musikdir. Breslau, Seminargasse 13 III. (Halle a. S. $^{31}/_{8}$ 44.)

Flügel, Ewald, engl. u. amerik. Litt.♛, Dr. phil., MitRed. d. „Anglia", Prof. d. Stanford University, Calif. (Leipzig $^{4}/_{8}$ 63.) B: Th. Carlyles relig.-sittliche Entwickelung u. Weltanschauung 87; Sir Ph. Sidneys Astrophel u. Stella 89; Carlyles Moral and Relig. Development 91; Neuengl. Lesеb. I 95. ()

Flügel, Felix, engl. Ψ, Dr. phil., Vertret. der Smithsonian Institution. Leipzig, Schenkendorffstr. 9. (ebda $^{18}/_{12}$ 20.) B: Practical Dict. of the English & German Languages 47/52, 16. A. 91; Univ. Dict. of the English & Germ. Lang. 91, 2. A. 93. ()

Flügel, O., ♣, H: der „Zeitschrift für Philos. u. Pädagogik", Pastor. Wansleben b. Halle a. S. (Lützen $^{16}/_{6}$ 42.) Früh. H: d. „Zeitschr. f. exakte Philos." B: Materialismus 2c. 65; Wunder u. d. Erkennbarkeit Gottes 69; Probleme d. Philosoph. 76 u. 88; Seelenfrage 78 u. 90; Spekul. Theologie d. Gegenw. 81 u. 88; Seelenleben d. Tiere 82, 86 u. 97; Das Ich u. d. sittl. Ideen im Leben der Völker 85, 89 u. 95; A. Ritschls philos. Ansichten 86, 95; D. Sittenlehre Jesu 87 u. 88, 92, 97; Ueb. die persönl. Unsterblichkeit 88 u. 92; Ueb. d. Phantasie 92, 95; Abriß d. Logik 94; Ueb. d. Selbstgefühl 95; Der Rationalismus in d. Pädagogik Herbarts 96; Idealismus u. Materialismus d. Geschichte 98.

Flügge, W., Buchdruckereibes. Werben a. Ruhr. B: Chronik d. Stadt Werden 87; Führer d. Werden 97; Abreß d. Werden 96.

Flüggen, Christian, Kritik, Red. des „M. Kunst- u. Theater-Anz." München, Jckstattstr. 10 II. (Magdeburg $^{6}/_{6}$ 70.) ()

Flürscheim, Michael, Soz.-Politik, ✉. Lugano. (Frankfurt, M. $^{27}/_{1}$ 44.) B: Auf friedl. Wege 84, 3. A.; Staatsmonopol d. Grundpfandrechts 85; Einzige Rettungsweg 86, 6. A. 90, verm. A. 90; Deutschland in 100 Jahren 86; Papst u. Sozialreform 91; Rent, Interest and Wages 91; Modellgemeinwes. 94; Bausteine f. Sozialreform 94; Währung u. Weltkrise 95; Gespräche über Warenbanken 95; The real history of Money Irland 95; Die große Aufgabe der Konsumvereine 95; Soz.-polit. Briefe 95. ()

Flug, Edwin, s. Josef Kitir.

Flunk, Matthias, (t.), Exegese des N. u. A. T., oriental. Sprache, S. J., D., o. UP. Innsbruck, Universitätsstr. 8. (Aichach $^{28}/_{4}$ 50.) B: Expositio in Psalmos I II 98.

Fock, Andr., ✈, Dr. phil., UDoz. Berlin SW, Gneisenaustr. 114. (Böbs $^{28}/_{4}$ 56.) B: Einleitg in die chem. Kristallographie 88; Kristallographisch-chem. Tabellen 90. ()

Focke, Moritz, (t.), ♿, Dr. phil., GP. Münsterl. W., Südstr. 67. (ebda $^{19}/_{7}$ 29.) B: (mit Kraß): Lehrb. d. Planimetrie 68, 12. A. 96, der Allg. Arithmetik 74, 6. A. 94, d. Stereometrie 69, 7. A. 96, d. Trigonometrie 75, 8. A. 96; Leitf. z. Einführg in d. Stereometr. u. Trigon. 93, 2. A. 95. ()

Focke, Rudolf, ♣, ♛, Dr. phil., Kgl. Bibl. Göttingen. (Itzehoe $^{5}/_{4}$ 52.) B: Der Causalitätsbegriff bei Fichte 79; Ueber das Wesen der Seele 83; Ch. Corday 95.

Focken, Th., ⚙, Rektor. Emden, Wilhelmstr. 37. (Aurich $^{10}/_{8}$ 47.) **B:** Ostfriesland 81|82; Analyse d. Gedankenganges i. Pestalozzis Abendstunde e. Einsiedlers 85, 2. A. 95; Begriff u. Wesen der Apperzeption 85, 2. A. 95; Z. Gesch. der Emder Liedertafel, Festschr. 97. ()

Focking, Fräul. Therese, F. Berlin-Großlichterfelde, Bismarckstr. 4. (Danzig $^{8}/_{8}$ 28.) **B:** D. Mutter Koselieder 79; Rätsel f. Kindergarten u. Haus 80; D. Kind in der Natur 83, 2. A. 93; Unsere Kleinen, dram. Fab. 87; Was Tante Therese den Kindern erzählt 90; Uns. Kinder 90; D. Geburtstag der Zwillinge 91; Fingerspiele u. Handgymnastik 91, 2. A. 93; Für unsere Kinderwelt; Rätselbuch f. Kindergarten u. Haus; Fröbelfibel; Des Kindes Pflege in Schule und Haus.

Födransperg, Heinrich Ritter v., WB., FG., ⚔, k. u. k. Oberstleutn. d. R. Leitmeritz, B. (Seifenberg $^{10}/_{7}$ 35.) **B:** 40 Jahre i. d. österr. Armee 94. ()

Foehse, Ludwig, Jugendschr., ✒. Dessau, Muldstr. 18|19. (ebda $^{14}/_{3}$ 49.) **B:** Unter Wilden und Seeräubern 91; Abenteuer in den deut. Kolonien 91; Sklavenhändler von Saadani 91; Mango 91; Minnehaha 91; Käthchens Schicksale 92; D. ungleichen Geschwister 92; Der Einsiedler v. Kisiwani 92; 130 Bchn Jugendschr. 93; Die feindlichen Ansiedler 93; Faktorei im Makondelande 93; Unter schwarzen Rebellen 94, 2. A. 95; Schicksalswalten 94; Jugendstreiche 95; Aus eigener Kraft 95; Der Inselkönig 95; Unter Wilde verschlagen 95; Am Rufidschi-See 95; Der schwarze Prinz 96; Die Pflanzung am Pangani 96; Zigeuner-Hans 96. ()

Föppl, August, ⚙, mathemat. ∩, Dr. phil., o. ThSch. München, Rambergstr. 2. (Groß-Umstadt $^{25}/_{1}$ 54.) **B:** Vorles. üb. techn. Mechanik 97/98 III; Maxwellsche Theorie d. Elektrizität 94; Geometrie d. Wirbelfelder 96; Das Fachwerk im Raume 92. *

Förstemann, Albr., Ψ, GOLehr. Magdeburg, Kais. Otto-Ring 1. (Salzwedel $^{18}/_{4}$ 60.) **B:** De vocabulis quae esse videntur apud Herodotum poeticis 92; Zur Gesch. des Aeneasmythus 94.

Förstemann, Ernst, Sprachwiss., Dr. phil., Prf., GHofR., Bibliothek. Dresden, Hospitalstr. 6. (Danzig $^{18}/_{9}$ 22.) **B:** Altdtsch. Namenbuch 59 II; Deutsche Ortsnamen 63; Ueber d. Wernigeroder Bibliothek 66; Aus d. Verwaltung d. kgl. Dresdener Bibliothek 71, 76, 81; Gesch. d. Dtsch. Sprachstammes 74|75 II; Mayahandschr. d. Dresden. Bibliothek 80, 92; Erläuterungen z. Mayahdschr. 86. ()

Förstemann, Jos., Dr. phil., HofR., 2. U. OBibl. Leipzig, R. Schumannstr. 2. (Halle $^{12}/_{2}$ 41.) **B:** Urkundenbuch d. Stadt Leipzig 94 III; Novae Constitut. Audientiae contradict. a. 1375 promulg. 97.

Foerster, f. Carl Flister.

Förster, Adolf, ✍, Dr. jur., GOReg.R. u. vortr. Rat im Kult.-Minist. Berlin W, Augsburgerstr. 60. (Borgentreich i. W. $^{11}/_{7}$ 47.) **B:** Civilprozeß-Ordnung für das Deutsche Reich, Kommentar 86—88 II; Die preuß. Gesetzgebung üb. d. Vermögensverwaltung i. d. kath. Kirchengemeinden u. Diözesen 95; Die preuß. Gebührenordnung f. approb. Aerzte u. Zahnärzte 96; Abhandlungen versch. Inhalts.

Foerster, Adolf, FG., **H:** u. Red. „Das Buchgewerbe", Red. u. Verl.: „Der Fechter vom Geist", Verlagsbuchh. Leipzig, Lindenstr. 10|12. (Prenzlau $^{28}/_{7}$ 51.)

Förster, Berthold Paul, Nov., ✎, ✆, Prf., Sekr. d. Großh. Kunstsch. Weimar. (Westerau $^{2}/_{11}$ 51.)

Förster, Brix, ⚙, Oberstl. a. D. München, Königinstr. 5. (ebda $^{10}/_{5}$ 36.) **B:** Leben Emma Försters 89; Deutsch-Ostafrika 90; Siebenkäs von J. Paul. (Neubearb.) 91. ()

Foerster, Erich, Pfr., Red. d. „Chronik der Christl. Welt". Frankfurt a. M. (Greifswald $^{4}/_{11}$ 65.) **B:** Die Möglichkeit d. Christentums in d. mod. Welt 97.

Förster, Frl. Luise (Pf. A. Linden), WB., ✓, ✎, Volks- u. Jugendschr., Lehrerin a. D., Wickrathberg, RB. Düsseldorf. (Glückstal $^{1}/_{10}$ 47.) **B:** Aus vergang. Tagen 88; Am Nordlandskreuz, 89; Vollendet A. v. Rothenburgs „Ferenand getrü" 91; Grubenarbeiter 92; Brandkäthe 92; Aus d. Stille, G. 96, 2. A. 97; Kreuz u. Krone, Erz. 97; Schwert und Palme 98.

Förster, Max, Anglistik, Dr. phil., ao. UP. Würzburg. (*)

Förster, Paul, WB., Ψ, Dr. phil., GProf. Berlin-Friedenau, Schmargendorferstr. 23. (Delitzsch $^{14}/_{11}$ 44.) **B:** Span. Sprachlehre 79|80; Kaiser Wilhelms dtsch-soz. Vermächtn. 88, 2. A. 89; Kunst d. glückl. Lebens 90; Die Vivisektion v. naturwiss. med. u. sittl. Standpunkte 96, 8. A. 97; Der Vegetarismus a. Grundlage für ein neues Leben 86, 5. A. 97; Tierschutz in Gegenwart u. Zukunft 98.

Förster, Rich., ✗, Dr. med. o. UProf., GMed.-R., Mitgl. d. Pr. H.-H., Breslau, Kaiser Wilhelmstraße 48. (Lissa $^{18}/_{11}$ 25.) **B:** Ophthalmol. Beiträge 57; Die Verbreitung der Cholera durch die Brunnen 62.

Förster, Rich., Ψ, Dr. phil., o. UProf., GRegR. Breslau, Sadowastr. 34. (Görlitz $^{2}/_{8}$ 43.) ()

Foerster, Wendelin, Romanist, Sprachf., Lit. d. Mittlers, Dr. phil., o. UProf., GRegR., **H:** d. „Roman. Bibliothek". Bonn, Arndtstr. 14. (Wildschütz b. Trautenau $^{10}/_{2}$ 44.) **B:** Quaestion. Horatianae 69; De lege Meinekiana 70; De Rufi Festi breviario 72; Rufi Festi breviarium ed. crit. 74;

Richars li biaus 74; Dialoge Gregoire u. Hiob 76; Aiol u. Elie de s. Gille I 76|80II; Chevalier as deus espees 78; Las Mocedades del Cid 78; Galloital. Predigt. 79; Girart de Rossillon 80; De Venus 80; Lyoner Yſopet u. Anon. Neveleti 82; Robert Garnier, Tragédies, 82|83 IV; Le università italiane e i più recenti piani di riforma 83; Altfr. Rolandslied 83|86 II; Altfr. Uebungsbuch I (mit Koſchwitz) 84; Sermon s. Bernart 85; Rolandsmaterialien 86; L. Meigret Grammère 88; D. Nobla leiçon u. d. Waldenſerfrage 88; Wistasce le Moine 91; Walter von Arras I 91; D. Frankf. Bruchſtück e. altfranz. Liederhandſchr. 92; Die Appendix Probi 93; Freundesbriefe v. Frd. Diez 94, 95, 96; Frd. Diez 94 (it., frz.); Chriſtian v. Troyes Cligés 84, kl. A. 89; Yvain 87, kl. A. 91; Erec 90, kl. A. 96; Karrenroman u. Wilh. v. England 99. **H:** d. Altfranz. Bibl. XI.

Förster, Wilh., ✎, Dr. phil., o. UProf., GReg R. Berlin SW, Enckeplatz 3a. (Grünberg i. Schl. $^{16}/_{12}$ 32.) **B:** Studien z. Aſtrometrie II; Vorträge u. Abhandlungen III 87|90; (mit Blench): Popul. Mitteilungen zum aſtronom. u. chronol. Teile d. Kgl. preuß. Normalkal. 91 ff. ()

Foerſter-Nietzſche, Frau Eliſabeth, WB. Weimar, Louiſenſtraße 30. (Röcken b. Lützen $^{10}/_{7}$ 46.) **B:** D. Leben Fr. Nietzſches 95|96 II. ()

Förſtner, Clara Joh. (Frau Clara Joh. Langenſiepen), geb. Müller, Volks- u. Jugendſchr. Höntrop, Weſtf. (Kroſigk $^{30}/_{6}$ 40.) **B:** Feſttage des Kindergartens 82; Für kleine Leute, März. 83; A. d. Sagen- u. Märchenſchatz d. Harze 88; König Hübich, Harzmärchen 89; Zauber des Bodethales, ebf. 89; Prinzeß Iſſe, Märchen 90; Neues und Altes v. Brocken 91; Heinr. d. Löwe, Volksſage 93. ()

Foges, Max, CC., Publiziſt, ✎, Red. d. „N. W. Journal". Wien IX, Währingerſtr. 66. (Prag $^{27}/_{8}$ 67.) ()

Foglar, Ad., ✎, LGR. Steyr. (Wien $^{7}/_{3}$ 22.) **B:** W. v. Caſtole, Dr. 45; Trauerſpiele: Sophonisbe, Gut u. Flut, Horatio Nile, Olympia; Der 5. Oktober d. Jahres 1572; Zur Biogr. F. Grillparzers. ()

Fogowitz, Andrä Heinr. (Pſ. M. Wirth, Heinrich Herold, Willibald Römer), Volks- und Jugendſchr., ✎, Roman, Nov. Wien VIII., Strozzigaſſe 15. (ebda $^{21}/_{6}$ 58.) **B:** reſp. **Bearb.:** Onkel Toms Hütte 80; Durch Kampf z. Sieg 80; Treuherz 81; Hermann v. Lueg 81; Wenonga 82; Der Verrat der Wyandots, E. 82, 3. A.; Im Lande d. Schwarzfüße, E. 82, 2. A.; In d. Eisregion, 82, 2. A.; Der Renner d. Prairieen 82; Im Dorfe des roten Pfeifenthons, E. 83, 2. A.; Die Niederl. am Miſſiſſippi, E. 83; Die erſten Anſiedler am Mohawkfee, E. 83; Der Löwe d. Wildnis 83, 2. A.; Giacomo Roſſi 83, 2. A.; Pedrilla Kaltros 83; Der Mälſtröm 83; Das Jakutenmädchen 84, 2. A.; Tanaquil 84, 2. A.; Des Marabout Diamant 84, 2. A.; Unt. franz. Pirat 84, 2. A.; D. Goldthal v. San Biſtachio, E. 84; Glutauge d. Paſtanowa 86, 2. A.; D. Karawanenführer; Holik d. Wolfsjäger, 2 Erz. 86, 2. A.; Ben Hortons merkwürd. Schickſale 85; Der Waldmenſch 84, 2. A.; D. Zug durch d. Wüſte bei Nort 84, 2. A.; Erlebniſſe ein. Nomadenjägers 84, 2. A.; Unter d. Antilopen-Com. 84; Opfermut u. Treue b. d. Soſhonen 84, 2. A.; Irrfahrten a. d. ind. Ocean 84; D. ſtumme Jäger 84; Der Raub d. Faktorstochter 84; Zaubervogel 84; Die Chakra Seguidilla 84; Margarethe v. Burgund, Tr. 83; Olitopa, die Waldblume 84; Das Truglicht 85; Ulrich Hauſer 85; Die Rettung d. Verurteilten 85; In heimlichem Sold 86; Am Grabe d. Trappers, E. 86; Paul u. Virginie 86; Adlerflügel 86, 2. A.; Die Koloniſten von Neu-Guinea 86, 2. A.; An d. Ufern des Ganges 86, 2. A.; In d. Gewalt marokk. Seeräuber 86; Edle Rache 86, 2. A.; Die Trapper in Texas 86; Der Dolch d. Pavanen 87; D. Landhaus am Donauſtrand 87; Um Thron u. Leben 87; Perlen d. ſcher Sagen 87; Aus dem Reich der Fabel 87; Radeztky, Oeſterr. Marſchall Vorwärts 87, 2. A.; Deutſcher Märchenwald 87; Belehrende u. unterhalt. Erz. 87; Djamar, frieſ. Geſch. 87; Halbblut 87; Deutſch-Afrika 87, 3. A.; Michiel de Ruyter 87; Der Schiffsgeiſt; D. Sandbank von Bahama, 2 Erz. 87, 2. A.; Deutſche Sagen 88; Sagen u. Märchen aus Süd u. Nord 88; Aus dem Zauberlande 88; D. kleine Kinderfreund 88; Don Quixote von La Mancha 88; D. Held von Liſſa 88, 2. A.; Aus ſonnigen Tagen 88; D. Gericht der heil. Vehme 88; D. Flucht d. Quadrone 88, 2. A.; Gion Foraſtero 88, 2. A.; Kurze Geſchichten f. kleine Leute 89; Unſer Fritz 89; Im Spiegel der Tugend 90; Aus weit entfernten Landen 90; Das unheimliche Wrack 89; Auf Banditenfang 89; D. Ueberfall der Pacific-Eiſenbahn 89; Die erſten Weißen i. Weſten, Der Salteador, 2 Erz. 90; Der Erbe v. Humpry-Court 90; In Lieb u. Leid, Nov. 90; Die Wege d. Schickſals, Nov. 91; Eine Prinzenehe, Rom. in 7 Abſchn. 91; Bunte Märchenwelt 91; Im dunkeln Erdteil 91; Tecumſche, d. Indianerfürſt, E. 91; Die Empörung der Sepoys, E. 91; Der Kapitän des Leviathan 90, 2. A.; Der Sohn des Freiſchärlers, Der Desperado, 2 Erz. 92; Auf gefahrvoller Flucht, E. 92; Das Geſpenſterſchiff 90; Auf unwirtlichem Strand 93; Der Diſtbenönoſeh 93; Eine Sklavenjagd, Der Findling d. Creeks, 2 Erz. 93; Die Doppelgänger, Rom. 91; D.

Kinder des Verurtheilten, Rom. in 5 Büch. 92; Der Kampf um's Erbe, R. 93; Am Montagua, N. 92; Ein Trauerspiel in den Bergen, Nov. 92; Die Skalpjäger 92; Antinahuel der Großtoqui 92; Aus fernen Welten 93; Prinzeß. Goldhaar 93; Streifzüge durch Länder u. Meere 93; Abenteuerl. Erz. aus allen Welttheilen 93; Ueber Land u. Meer, Erz. 93; Der Fährtensucher 93; Deutsch. Balladenschatz 93; Indianer, Freischärler u. Goldgräber 94; D. Waldläufer 94; Ein Dämon, R. 96; Der flieg. Holländer 96; ReinekeFuchs, bearb.; TillEulenspiegel, bearb. 96; Robinson Crusoe, bearb. 98; Dunkle Wege, R. 98; Heiml. vermählt, R. 98.

Fohrbach, Herbert, ſ. Clara Naſt.

Folkard v. Scherling, Johannes, (Pſ. Ed. Folkardus), ✍, Sekr. d. Kgl. Schwed. Norweg. Vice-Consulats, Vice-Präſ. des „Kosmos", Internat. Corresp.-Verein in Amſterdam, Rokin 1, van Brakelſtraat 4. (Stockholm 2/10 58.)

Folkart, M., ſ. Martha Meyer.

Folkert, Bodo v., ſ. Moriz Findling.

Follenius, Frl. Sophie v. (Pſ. Maria Berger), Roman, Nov. Darmſtadt, Wilhelminenplatz 9. (ebda 25/8 37.) **V**: Einſam u. arm 68; Verſchiedene Wege 69; Weiße u. rote Roſe 70; Nov. 73; Angelica von St. Croix, N. 84, 3. A. 90; Wie ſie ſich finden, N. 84, 3. A. 90; Drei Feſte 84; Dolores N. 86; Schloß Hartenfels 87, 2. A. 93. ()

Follmann, Otto, (k.), Dr. phil., GOberer. Coblenz. (Landſcheid, Eifel 11/12 56.) **V**: Orthoceraſchiefer v. Olkenbach 82; Devoniſche Aviculaceen 84; Unterdevon. Crinoiden 87; Die unterdevon. Schichten v. Coblenz 90; Die Eifel in d. Forſchungen z. dtſch. Landeskunde 94.

Folnesics, Joſ., Kunſt u. Kunſtgewerbe, Cuſtos des öſterr. Muſeum f. Kunſt u. Induſtrie, Red. d. „Mitteil. d. öſterr. Muſ." Wien III, Hauptſtr. 46. (ebda 3/1 50.) ()

Folticineano, Max, BP., Kult, Soz.-Polit., ✉, ✍, Red. d. „Volkszig", Dr. phil. Berlin-Schöneberg, Bahnſtr. 42. (Bacau, Rumänien 13/1 59.) **V**: Zarenreich d. Gegenwart 89, 2. A. 90. ()

Folwaczny, Anton, (k.) ✆. München, Landwehrſtr. 18 III. (Leſchnitz, Schl.) **V**: D. verlorene Sohn, Vſt. 98. *

Fonck, Francisco, ⊜, Dr. med., Kolonie-Arzt i. P. Dutlpué, Chile, Südamerik. (Goch, Rheinpr. 11/3 30.) **V**: Dr. Aquinas Ried, Lebensb. e. Dtſchen in Chile 94 ſ.

Forberger, Otto, ♪, ✆, ✍, ſtud. cam. et phil. germ. Leipzig, Davidſtr. 13 III. (ebda 13/9 76.) **V**: Gereimte Proſa aus d. Jugendzeit 97; Janos u. Maria, Ep. 98. ()

Foreign, H., ſ. Helene Druskowitz.

Forel, Auguſt, Nat., Pſychiatrie, Gehirn, Hypnot., Dr. med., gew. o. UP., Dir. d. Irren-Anſtalt. Chigny b. Morges, Cant. Waads, Schw. (Morges 1/9 48.) **V**: Lex Fourmis de la Suisse 74; Gedächtnis u. ſeine Abnormitäten 85; Hypnotismus 89, 3. A. 95; Les Formicides de Madagascar 92; Gegen die Trinkſitten 91, 2. A. 92; Die Errichtung v. Trinkerasylen 92; D. Neſter d. Ameiſen 92; Gehirn und Seele 94; Guttemplerorden 96.

Foreſt, Karl, ſ. Karl Hauptz.

Forinyak, Frau Marie (Pſ. M. Dory), ✍, Budapeſt, Csónak-utcza 1. **V**: E. Geſellſchaftsabend, Dramolet 98.

Forrer, Clara, ſ. Holzmann-Forrer.

Forrer, Rob., Kunſt- u. Kult., Dr. phil., Muſeumsbevollmächt. Straßburg i. E., Rosheimerſtr. 10, VillaPanopolitana. (Zürich 8/1 66.) **V**: Prähiſt. Varia; Gräber- u. Textilfunde v. Achmim-Panopolis 91; Röm. u. byzant. Seidentextilien aus d. Gräberfelde v. Achmim-Panopolis 91; D. frühchriſtl. Altert. daſ. 93; (m. R. Zſchille): D. Sporn in ſ. geſch. Entwicklg 91; (m. P. Gerſchel): Sechs Holztafeldrucke u. e. Kupferſtichincunabel 91; Beiträge z. prähiſtor. Archäologie u. verwandte Geb. 92 f. III; (m. R. Zſchille): Die Pferdetrense in ihrer geſch. Entwicklg 93; Die Waffenſammlung d. H. St. Rich. Zſchille in Großenhain 93; (m. G. Müller): Kreuz u. Kreuzigung Chriſti in ihrer Kunſtentwicklung 93; D. Zeugdrucke d. byzant., roman., got. u. ſpätern Kunſtepochen 94; Mein Beſuch in El-Achmim, Reiſebriefe a. Aegypten 95; Spätgothiſche Wohnräume u. Wandmalereien aus Schloß Iſſogne 96; (m. R. Zſchille): Die Steigbügel i. ihrer Formenentwickelg 96; Adreßbuch der Muſeen, Bibliotheken, Sammler u. Antiquare 96; Die Kunſt des Zeugdrucks vom M.-A. bis zun Empirezeit 97/98; Die Heidenmauer von St. Odilien, die daſelbſt entdeckten Steinbruchwerkſtätten u. prähiſt. Anſiedlungsreſte 98.

Forſt, Hermann, ✍, Dr. phil., Archivar. Coblenz, Lennéſtr. 1. (ebda 8/10 58.) **V**: Ueb. Buchanans Darſtg d. Geſch. Maria Stuarts 82; Osnabrücker Geſch.-Quellen I. (m. F. Philippi) 91; Osnabrück vor 100 Jahren 91; Osnabrück 1800—1811 93; M. Stuart u. d. Tod Darnleys 94; Polit. Korresp. v. Grafen Franz Wilh. v. Wartenberg 97.

Forſt, M. B. v., ſ. Max Bittrich.

Forſt, Walram, ſ. Carl Wald.

Forſten, Hans, ſ. S. Fürſtenheim.

Forſtenheim, Clara, ſ. Clara Keſtranek.

Forſter, Frau Helene v., ♪. Nürnberg, Cypdienplatz 35. (ebda 27/8 59.) **V**: Im Freilicht, G. 93. ()

Forſter, William, ſ. Maria Mancke.

Forſtner, Karl Auguſt, (k.), ✝, emer. Superint. u. Pf. Wien IX, Lazarethgaſſe 14 II. (ebda 25/8 43.) **V**: Katechismus 69; Geſch. der unitar. Kirchengemeinſch. 69, 2. A. 87;

Verfassg dersf. 69; Die beiden Socine 85; D. Morgenstern 91.

Fortunatus, s. Heinr. Glücksmann.

Fournier, Aug., ♛, Dr. phil., o. UP. Wien IX|2, Nußdorferstr. 12 A. (ebd. 19|650.) **B:** J. v. Viktring 75; G. v. Swieten a. Censor 77; Gentz u. Cobenzl 80; E. Fahrt z. Nordkap 84; Hist. Studien u. Skizzen 85; Napoleon I. 86|89 III, frz. Ausg. 91|92; Gentz u. d. Friede v. Schönbrunn 86; Handel u. Verkehr in Ungarn u. Polen um d. Mitte d. 18. Jahrh. 87; Stein u. Gruner i. Oesterr. 87; Talleyrand 88; Amtl. Handlungsreise nach Italien 1754 88; Goethe u. Napoleon 96; Zur Abwehr. E. Nachtr. z. d. „Oesterr. Geschichtsslügen" 97.

Fox, P. B., ✠, SJ., Prf. u. Bibl. Feldkirch, Vorarlberg, Pensionat. (Müllendorff $^{22}|_7$ 33.) **B:** Kranzrede des Demosthenes 89; Demosthenes Reden für d. Megalopoliten 90; das., für den Schulgebrauch 90.

Foy, Willy, Arische ✠, Ethnographie, Sprachwiss., Dr. phil., Assistent a. Kgl. Zool. Anthr. Ethn. Museum. Dresden, Fürstenstr. 89. (Leipzig $^{27}|_{1173}$.) **B:** Die Kgl. Gewalt nach d. altind. Rechtsbüchern, den Dharmasûtren u. älter. Dharmaçâstren 95; Bronzepauken aus Südost-Asien (m. A. B. Meyer) 97.

Fränckel, Frau Anna, Hauswirtsch., Pflanzenkde, Jugendschr. Groß-Treben b. Torgau. (Im Braunschweig. $^{16}|_{444}$.) **B:** Dankbarste Zimmerpfl. 81, 2. A. 82; Hausfrau in Küche 2c. 81; Prakt. Hausfreund 84. ()

Fränkel, Albert, WB., Journalistik, Red., Dr. phil. Leipzig, Langestr. 44. (Dessau $^{29}|_{822}$.) **B:** Gust. Nachtigals Reisen in Sudan u. Sahara, 2. A. 87; Rich. Gosche 90. ()

Fränkel, Arthur, ♛, Litt.- u. Kult. ♛, Dr. phil., Gehr. Zabern. (Dorpat $^{21}|_7$ 52.) **B:** Quellen d. Alexanderhistoriker 83; Stud. z. röm. Gesch. 84; Rußlands Verhältnis z. Deutschld u. Rußl. wirtsch. u. milit. Zustände 87; Nachbar im Osten 88; Schönsten Lustfp. d. Griech. u. Röm. 88; Flore u. Blancheflur, kulturhist. Erz. 94; Kulturbilder a. d. freien Schweiz 97.

Fränkel, Carl, ✗, Dr. med., o. UP. Halle a. S., Gr. Steinstr. 74. (Charlottenburg $^{2}|_{8}$ 61.) **B:** Grundriß d. Bakterienkunde 86, 3. A. 90; Atlas d. Bakterienkunde 92, 2. A. 93. ()

Fränkel, Heinr. (Pf. Ghibellinus), WB., PA., ✉, Finanzwissensch., Politik, gemeinnützige Bestrebungen, Ausstellungswesen, ✗, Dr. phil., Vereinssyndikus, Handelskammersekr. a. D. Berlin-Südende, Seestr. 2 (früh. Weimar). (Leipzig $^{1}|_{659}$.) **B:** Wahlen z. Reichstage und was dabei auf dem Spiele steht 78; Tägl. Arbeitszeit in Industrie u. Landwirtschaft 82; Wohlfahrtseinrichtungen f. Fabrikarbeiter 83; Neuer Weg zur sittlichen u. geistigen Hebung des Volkes, 6. A. (Vereinsausg.), 83. A. 89; Gegen Bellamy! Widerlegung d. sozialist. Romans „Ein Rückblick aus d. Jahre 2000" u. d. sozialist. Zukunftsstaates überhaupt, 12. A. 91; Gegenwärt. Lage der deutschen Seifenindustrie u. d. Weg zu Gesundg 91; Marschungliick v. Ajmannsdorf u. d. Verhütung derartiger Vorkommnisse f. d. Zukunft, 8. A. 91; (Ghibellinus) Kaiser, werde hart! Offener Brief a. d. mächtigsten Mann im Reiche, 10. A. 91; Eine Frage an d. franz. Volk: Ist der Verrat der Kultur an die Barbarei eine Thatsache? 6. A. 92; Stark. Tabak! Die geplante ungeheure Erhöhung d. Tabaksbesteuerung, 24. Tausend 93; Ein Appell an d. Gewissen der deutsch. Reichstagsabgeordneten 94; Handwerksbetrieb od. Fabrikbetrieb in d. Schuhmacherei? 94, 12. Tausd. 97; D. Kampf gegen die Margarine, mit bes. Berücksicht. d. Anträge d. „Bundes d. Landwirte", 25. Tausd. 94; Deutsche Antisemiten-Chronik, 5. Tausd. 94; Zur Reform d. preuß. Handelskammerwesens, 3. Tausd. 94; Ein Notschrei, 4. Tausd. 94; Bemerkungen zu dem Entwurf eines Börsengesetzes, 2. Tausd. 95; Offiziell. Hauptkatal. d. Berliner Gewerbe-Ausstellg 1896 (volkswirtschaftl. geschichtl. Theil), 50. Tausd.; Spezialkatal. üb. Nahrungs- u. Genußmittel auf d. Berl. Gew.-A. 1896 (erläuternder Text), 10. Tausd.; D. Tabak-Museum d. Firma Loeser u. Wolff a. d. Berl. Gew.-A. 1896, 50. Tausd.; Berlin u. seine Arbeit, amtlicher Bericht der Berl. Gew.-A. 1896, 4. Tausd. 97; (m. i. Frau Anna F.); Skat verdirbt den Charakter, 3. A. 88.

Fraenkel, Leonhard, ✗, Red. d. „Allg. Zeitg f. Chemnitz u. Umg." Chemnitz, Kaiserplatz 12. (Nürnberg $^{27}|_{a}$ 69.)

Fränkel, Ludwig, Litt♛, Germanistik, Anglistik, Volkskde, Dr. phil., HSch.-Doz. a. D., kgl. Realschullehrer. Aschaffenburg, Würzburgerstr. $30^{1}|_{3}$ bis $^{(14}|_{7}$ bis $^{16}|_{9}$ München, Türkenstr. 24, Vegetarierheim). (Leipzig $^{24}|_{1}$ 68.) **B:** Rom, „die ewige Stadt" d. Weltgesch., u. d. Germanen 86; Uhland als Romanist 88; Bibliogr. der Uhlandlitt. 89; Untersuchungen zur Stoff- und Quellenkde von Shakesp. ‚Romeo and Juliet' 89/94, IV; Beitrag zur Biogr. E. Beckenstedts 92; Shakesp. u. das Tagelied 93; L. Uhland 94; E. Typus d. Humbugs in der dtschn Wissenschaft 98; Zur neuesten Litt. über das Elisabeth. Drama 95|96, III; Abriß d. deutsch. Grammatik 99. **H:** Manzoni, Die Verlobten 93 II; L. Uhland, Werke 93 II, neuer Abdr. 94; L. Uhland, Ludwig d. Baier 94; Bojardo, D. verliebte Roland 95 II; Shakesp. Jul. Cäsar 98; Th. Körner, Auswahl 99.

Fränkel, Max, Redakt. d. „Nationalzeitg". Berlin S, Dresdnerstr. 86 I. ()

Fränkel, Sigmund, ☽, ✗, Dr. med.,

UDoz., H: d. „Wiener Medizin. Blätter". Wien IX, Porzellangasse 54.

Frahm, Ernst, ♿, G.Lehrer. Parchim. (Stoffersdorf 1/8 38.) **B:** Besoldungen d. Lehrer i. Mecklb.-Schw. 75; Gesetze betr. d. Volksschulwesen. i. Mecklb.-Schw. 76, 2. A. 84; Nachtrag 93; Schulgeogr. 84 III, 2. A. 86|91; Schulausg. C. 3. A. 95; Prakt. Behandlung der Geogr. in Bürger- und Volksschulen 89 II; Geogr. v. Mecklb.; Geogr. v. Mecklbg., Anh. z. Schulgeogr.; Gesch. d. Rehnaer Schule von 1570—1871 71. ()

Frahm, Lud., 🖋, 🐾, Epos, Lehrer. Poppenbüttel b. Hamburg. (Timmerhorn 25/9 56.) **B:** Heimatsgrüße 85; Klaus Störtebecker 85; Nordseestrand und Inselland 86; Doppeleiche 87; A. Heimatpfaden 88; Nordd. Sagen 89; Lebensbilder d. Heldengeister u. Altmeister Schlesw.-Holsteins 92. ()

Fraisse, Paul Herm., ♈, Essays, Dr. med. u. phil., ao. UP. Leipzig. (Memel 12/4 51.) ()

Fram, s. Otto Binder.

Framholtz, Bertha, s. PaulChrentraut.

Franceschini, Rob., CC., Naturw., ⚓, populär. 🖋, Red. d. „N.W.Tagebl." Wien I, Franz Josefskuai 5. (Tramin 6/6 52.) **B:** Irrwege d. Glehrmethode 83; Biologie als selbständ. Wissenschaft 92. ()

Francis, Renée, s. Fanny Burckhard.

Franck, Johs., german. Sprachw. und ♈, Dr. phil., ao. UP. Bonn, Endenicher Allee 14. (Bendorf b. Coblenz 27/4 54.) **B:** Mittelniederl. Gramm. 83; Etymol. Woordenboek d. nederl. taal 92. **H:** Flandrijs, Fragm. eines mnl. Ritterged. 86; Alex. Geesten v. J. van Maerlant 82; Maerlants Stroph. Ged. (mit J. Verbam) 98.

Franck, Frau Mathilde, Dialekt♿. Ludwigsburg, Bietigheimerstr. 2. (Weiler, Blaubeuren 10/1 43.) **B:** Schwäb. Gmüet, Ged. 94; Reacht isch worde, Erz. 97.

Francke, Ernst, BP., PA., 🏛, Dr. oec. pol., H: der „Soz. Praxis." Berlin W, Bayreutherstr. 29. (Coburg 10/11 52.)

Francke, Herm. Theod., Humor, Satyre. Schauspiel. a. Stadttheater. Aachen, Comphausbadstr. 17 I. (Kamenz i. S. 29/4 58.)*

Francke, Karl, Physiologie, Dr. med., Arzt. München, Goethestr. 7 a II. (Meiningen 26/4 59.) **B:** D. menschl. Zelle 91; D. deutsche Charakter 92; Die Schwankenden d. Reizzustandsgröße im menschl. Körper 93; Hauptsätze 95.

Francke, Kuno, Dr. phil., Prof. of German Lit. in Harvard Univ. Cambridge, Massachusetts, U.S.A. (Kiel 27/9 55.) **B:** Zur Gesch. d. lat. Schulpoesie d. 12. u. 13. Jahrhdts. 79; Social Forces in German Literature 96, 2. A. 97; Glimpses of Modern German Culture 98.

Francke, Otto, klass. ♈, Dr. phil., GPrf. Weimar, Junkerstr. 13. (ebda 5/12 55.) **B:** Terenz und die deutsche Schulkomödie 77; Mountfords Faustfarce 86; Goethes Versuch Terenz u. Plautus auf d. Weimar. Bühne zu bringen 87; Regesten z. Gesch. d. Weimar. Gymnas. 87; Was haben die Engländer für Reinhaltung ihrer Sprache gethan? 90; Herder u. das Weimar. Gymnas. 93. **Ue:** Max Müller, Essays 81.

Francke, Wilhelm Chr., ♿, OLGR a.D. Hannover, Bödekerstr. 10. (Jena 10/1 35.) **B:** Die Nebenparteien der D. C. P. O. 2c. 82; Die Nachfolge in Braunschweig als Frage des Rechts 84; Der Offenbarungseid im Reichsrecht 85. *

Francois, C. v., ●, Hauptm. Allenstein, OPr. **B:** Nama u. Damara. (*)

Frank, Bernh., 🏛, 🖋, Dr. phil., Prf. d. ldw. HSch. Berlin NW, Thurmstr. 3. (17/1 39.) **B:** Beitr. z. Pflanzenphysiol. 68; Naturl. wagrechte Richtg v. Pflanzenteilen 70; Krankheiten d. Pflanzen 80, 2. A. 94; Pflanzentab., 7. A. 96; Lehrbuch d. Pflanzenphysiol. mit bes. Berücksg d. Kulturpfl. 80; Lehrb. d. Botanik 92; Pflanzenschutz 92, 2. A. 96; Pflanzenkunde f. mittl. und nied. Landwirtsch. Schulen 94, 2. A. 96; Kampfbuch gegen die Schädlinge uns. Feldfrüchte 97. **H:** Leunis, Synopsis d. Botanik, 3. A. 83.

Frank, Ferd., ♿, Jugendschrift, Red. d. „W. pädagog. Jahrbuches", Lehrer. Wien XV, Zwölfergasse 6. (Frankstadt, 13/9 58.) **B:** J. Banne des Föhn 90; E. Edelmann in d. Hütte 92; In d. Dachstube 95. ()

Frank, Friedrich, (f.), Homilet., Kirchenꝛ, D., Pfr. Königshofen, Unterfranken. (Wirtheim 17/11 32.) **B:** Bußdisziplin d. Kirche 67; E. fürstl. Büßer 69; E. Kirchenstreit a. alten Tagen 69; Marian. Vesperpsalmen f. Ordensfr. 70; D. weltl. Herrsch. d. Papstes 71; Was ist das Gebetsapostolat 72; Auf d. Warte 74|75 III; Streiflicht. auf d. bayer. Landtagssession 1875|76; Auf z. Herzen Jesu 77|79 III; Liebesseufzer z. göttl. Herzen Jesu 86, 2. A.; Herz-Jesu-Litanei 90; Kirche u. die Juden 93, 3. A.; Klerus u. Bauernstand 93; Schächtfrage vor der bayr. Volksvertretg. 7. A. 94; Katechetisch. Unterr. üb. das allerh. Altarssakrament 95; dto. üb. das hl. Sakrament d. Firmung 95; Auf z. hl. Antonius! 98.

Frank, G., s. Emil Freyburger.

Frank, Guntram, s. F. G. Schultheiß.

Frank, Gustav, ✝, D., o. UP., k. k. Hofr. u. OKirchenR. Wien VIII, Buchfeldgasse 17. (Schleiz 25/9 32.) **B:** Zenaische Theologie 58; Gesch. d. protest. Theologie 62|75 III; D. ev.-theolog. Fakultät in Wien 71; Toleranzpatent Josephs II. 81. **H:** Apelt, Religionsphilosophie 60; K. v. Hases Ges. Werke Bd. VIII 92.

Frank, Jakob, ♿, ⊙, Lehrer. Lampertheim bei Mannheim. (Dautenheim

d.Alzey[24]2 66.)**B:** Rosen mit Dornen, G. 90.

Frank, Peter Josef, ✉. Bukarest, Strada luterana 12. (Heltau [28]6 27.) **B:** Siebenbürg. Zeitschr. für Handel, Gew. u. Landw. 65/69; Siebenbgs hervorrag. Bestimmg a. Industrieland 68; D. Eisenb.-VerbindungHermannstadt-Rimnik-Pitesti 73; D. Anschlüsse d. ungar. an d. rumän. Bahn 73; Vorgänge u. Grundsätze bei der Komassierung 77; Wirtsch. Resultate. Parallele zwisch. Siebenb. u. Rumänien 89; Gegenw. u. Zukunft d. Siebenb. Sachs. 92.()

Frank, Reinhard, ⚒, Dr. jur., o. UP. Gießen, Selterswег 89. (Neddighäuser Hammer [16]8 60.) **B:** Wolffsche Strafrechtsphilos. u. ihr Verh. z. kriminalpolit. Aufklärung im 18. Jahrh. 87; D. neueren Disziplinargesetze d. deutsch.-evangel. Landeskirchen 90; Naturrecht, gesch. Recht u. sozial. R. 91; Strafrechtl. Fälle zur mündl. Behandlg 94, 2. A. 97; Freiheitsstrafe, Deportation u. Unschädlichmachung 95; Das StGB. f. d. D. R. (Komm.) 97.

Frank, Frau Sofie, /, Berichte, Essays, Humor, Erz., Märch., Rätsel, Skizzen, ✉, Dialekt. Nürnberg, Neudorferstr. 15 I. (Fürth, Bayern 5|2 54.) **B:** Familie Stieler auf d. Maskenredoute 96.

Frank, U., s. Ulla Wolff.

Frank, William, WB., Roman, Lehrer. Hamburg, Laufgraben 18. Mollenfelde [28]1046.) **B:** Wirbelsturm 86; Rabbi u. s. Sohn 87; Narr, R. 88; Eine Standhafte, Nemesis, 2 Erz. 90; Zweifler, R. 92; D. Macht d. Liebe 96; Schriften verm. Inhalts 97.

Franke, Armin, s. Franz Brixel.

Franke, Ebm., Ψ, Dr. phil., Reg.- u. Schul-R. Posen, Luisenstr. 5. (Oppeln [23]4 43.) **B:** Uebngsb. z. Ueberf. a. d. D. i. Franz. 75; Franz. Uebersetzungsb. 76, 77; Franz. Stilistik 86, 2. A. 98. **H:** Racine, Britannicus 77.

Franke, Hans, (Pf. Frans Hanke), ✉, /, ⊙. Breslau, Ohlau-Ufer 37 II. (Potsdam 7|5 60.) **B:** D. Geburtstag (mit Fr. Schwarz) 84; Palm 84; Auf ewig Dein 91; D. Lieb' ist Leben 93; Lusti u. ledi 93; Ind. Berg 93; Bismarcklieder 94; Gedichte.

Franke, Johs., Dr. med., OBibl. d. Kgl. Landesbibl. Wiesbaden, Goetheстr. 12. (Berlin [20]12 48.) **B:** Abgabe d. Pflichtexpl. von Druckerzeugnissen 89.

Franke, Otto v., ♛, ⚔, Gen.-Maj. z. D. Weimar. (ebda [4]12 29.) **B:** Gesch. d. 94. Regts; Das rote Buch von Weimar.

Franke-Schievelbein, Frau Gertrud, PA., WB., Roman, Nov. Wiesbaden, Goetheстr. 12. **B:** Ni, R. 93; D. Menschenkenner, R. 94; Rotdorn, R. 94; Kunst u. Gunst, R. 95; Liebeswerben, R. 97; Die Hungersteine, R. 99.

Frankel, Heinrich (Pf. Homo fides, Harry Felden), Humor, /, ⊙, Red. der „Oesterr. Jll. Ztg." Wien II, Klosterneuburgerstr. 11. (ebda [12]11 74.) **B:** Im Rausch, P. 97; Vierundzwanzig kritische Stunden, Hum. 98; Prinz Cornelius, Dr. 98. *

Franken, Constantin v., s. Helene Stökl.

Franken, Paul, s. Siegfr. Frankl.

Frankenberg, Georg, WB., SchG., /, Red. d. „B. Lokalanz." Berlin W, Mansteinstr. 3. (Cöthen [23]10 54.) ()

Frankenstein, Frl. Hermine, Roman. **Ue:** FE. Wien II, Lilienbrunngasse 18. (ebda [22]3 42.) **B:** Dämonische Mächte, R. 93 II. ()

Frankfurter, Salomon, klass. Ψ, ✉, Dr. phil., Scriptor d. UBibl. Wien IX, Rothen Löwengasse 13. (Preßburg [9]11 56.) **B:** Führer durch Carnuntum (m. Dr. J. W. Kubitschech) 91, 3. u. 4. A. 94; D. Berl. Schulreform-Conferenz (4—17.|12 1890) 91; D. preuß. Mittelschulreform u. d. öster. Mittelschulwesen 92; Graf Leo Thun-Hohenstein, Fr. Exner u. H. Bonitz 93; Graf Leo Thun-Hohenstein 95; D. Organisation des höh. Unterrichts in Oester. 97; D. Qualifikation f. d. staatl. Bibliotheksdienst in Oester. 98.

Frankl, Adolf, ✉, Erz., Epigramm, Humor., OLehrer. Söchau, Steierm. (Mürzzuschlag 6|6 62.) **B:** Lachende Wahrheiten (300 Epigramme) 93; Lose Sachen 95, 3. A. 97; Lustig wohlauf! 98; Allerhand Gesch. 99.

Frankl, Siegfried (Pf. Paul Franken), Belletristik. Berlin W, Kirchbachstr. 16. (Odenburg. Ung. [19]12 61.) **B:** Einer v. d. roten Fahne, R. 94; Lotti u. Co., Dr. 97.

Frankonius, s. Richard Weiner.

Franz, Adolf, (k.), D., Prälat. Gmunden, OOest. (Langenbielau, Schles. [21]1242.) **B:** M. Aurelius Cassiodorus 72; J. B. Balzer 73; Rohrbachers Kirchengesch. umgearbeit. Bd. XV 76; Gemischte Ehen in Schlesien 78; D. Magister Nikolaus Magni de Jawor 98.

Franz, Adolf, Kirchenrecht, Deutsches Recht, Dr. jur., o. UP. Kiel, Beseler Allee 46. (Ringleben [14]10 51.) **B:** Ev. Kirchenverfassg i. d. btschen Städt. d. 16. Jh. 76, 2. A. 78; Kath. Direktorium d. Corpus Evangelicorum 80; Die Patronatsbefugnisse 83; Die Wahlberechtigg d. Geistl. 85; Lehrb. d. Kirchenrechts 87, 3. A. 99; Das Projekt e. Reichs-Concord. u. d. Wien. Konferenz v. 1804 92; Die Litt. des Kirchenrechts 1884|1894 96.

Franz, Adolf, OLehrer. Streßlen, Schlesien. (Halberstadt [16]8 51.) **B:** Schul-Andachten 89|95 III; D. kirchliche Gottesdienst 90; In still. Stunde, Andachten u. Betrachtungen 93; Luthers Katechismus, ein Schulbuch für unsere Kinder? 93.

Franz, Erich, (k.), ♛, Kunst✉, D., o. Hon. Breslau, Breiteстr. 28. (Liegnitz [19]7 42.) **B:** Fra Bartolommeo della Porta 79; Sixtus IV. u. d. Republik Florenz 80; Abendmahl des Leonardo da Vinci 84;

Geschichte der christlichen Malerei 87|94 II. ()

Franz, Friedr., s. Franziskus Hähnel.

Franz, Henriette, s. Fr. v. Pelzeln.

Franz, Julius, s. Georg Schuster.

Franz, Peter, s. Franz Collet.

Franz, Richard, s. Franz Gaffner.

Franz, Wilh., s. Wilh. Hoffschild.

Franz-Feron, Jaro, ✍, H: u. Chef-Red. d. „W. Bezirks-Post" u. „Freien Volksbl." Wien XVIII, Staudgasse 46. (Neustadt $22|_{10}$ 66.) B: Neu-Wien, Gesch. d. Wiener Vorortbezirke 91, 2. A. 93; Sein Dekret, Schw. 90; Schlichte Verse, G. 98.

Franziszi, Frz., Kult🖌, Dech. Kötschach, Kärnt. (Klagenfurt $26|_{12}$ 25.) B: Kulturstudien a. Kärnten 79; Märchen a. K. 84; Touristf. Farbenskizz. a. K. 85, 2. A. 95; Kärntn. Alpenfahrten u. Lebensb. 92.

Franzos, Karl Emil, BP., CC., CP., Rom., Novell., 🖋, Kultur🖌, Litt🖌. H: d. „Dtschn Dichtung". Berlin W, Kais. Augustastr. 71. (Czortkow in Podol. $26|_{10}$ 48.) B: A. Halb-Asien 76, 4. A. 99; Juden v. Barnow, N. 77, 5. A. 94; Vom Donz-Donau 78, 2. A. 89; Junge Liebe 78, 4. A. 84; Moschko v. Parma 80, 3. A. 98; Stille Gesch. 80, 3. A. 82; Ein Kampf ums Recht 82, 3. A. 94; Mein Franz, N. i. Vers. 82, 2. A. 97; Der Präsident, G. 83, 3. A. 96; Die Reise nach d. Schicksal, E. 85, 2. A. 86; Trag. Nov. 85, 2. A. 96; Aus der großen Ebene 88, 2. A. 97; D. Schatten, Erz. 88, 2. A. 89; Judith Trachtenberg, Erz. 90, 4. A. 93; D. Gott d. alten Doktors, Erz., 2. A. 92; D. Wahrheitssucher, N. 94, 3. A. 97; E. Opfer, Erz. 94; Ungeschickte Leute, N. 94, 2. A. 95; D. kleine Martin, Erz. 96, 2. A. 97; Leib Weihnachtskuchen u. sein Kind, Erz., 96, 2. A. 97; Allerlei Geister, N. 97, 2. A. 98. H: v. D. Türken in Europa 78; Geo Büchner, Werke u. handschr. Nachlaß 89; Dtsches Dichterbuch aus Oesterr. 83; D. Suggestion u. die Dichtung 92; Die Gesch. des Erstlingswerks 95; Aus d. 19. Jahrh., Briefe u. Aufzeichnungen 97.

Franzos, Fräul. Marie, (Francis Maro) **Ue:** FEDISpSchw. Wien VI, Gumpendorferstr. 25. **Ue:** Hallström, Verirrte Vögel 97; Geijerstam, Meine Jungen 97; Austen, D. Mann v. Blankley 98; Mörner, Allerhöchst Klaisr 98; Geijerstam, D. Haupt d. Medusa 98. *

Franzos, Frau Ottilie, geb. Benedikt (Pf. F. Ottmer), Nov. Berlin W, Kaiserin Augustastr. 71. (Wien $24|_{9}$ 56.) B: Das Adoptivkind u. a. Nov. 96.

Frapan, Frl. Ilse (Pf. f. Ilse Levin), Nov., 🖋, **Ue:** EFR. Zürich V, Ringstr. 9. (Hamburg $3|_{2}$ 52.) B: Hamburger Nov. 87, 2. A. 89|90; Bücher-Erinnerungen, 2. A. 89; Bescheid. Liebesgesch. 88; Zwisch. Elbe u. Alster, Nov. 90, 2. A. 94; Enge Welt, Nov. 90; Ged. 91; Bitterküß, N. 91; Bek. Gesichter, N. 93; Zu Wasser u. zu Lande, N. 94; Querköpfe, N. 95; Flügel auf, N. 95; Vom ewig Neuen 96; In der Stille, N. 97. ()

Frauberger, Heinr., Kunst- u. Kult.🖌, Dir. d. Cent.-Gewerbe-Ver. Düsseldorf, Gneisenaustr. 13. (Obern dorf, NDe. $18|_{7}$ 45.) B: Akropolis v. Baalbeck 92; Antike u. frühmittelalt. Fußbekleidgen von Achmin-Panopolis 96; Katalog d. Kunstsammlung Metzler 97.

Frauberger, Tina, Kunst- u. Kultur🖌, Vorsteherin d. Kunststickereischule. Düsseldorf, Gneisenaustr. 13. (Mainz $4|_{11}$ 61.) B: Handbuch der Spitzenkunde 93.

Frauenhagen, R., s. Reinh. Jülicher.

Fraungruber, Hans, steirisch. Dialekt-🖋, städt. Lehrer. Wien V, Reinprechtsdorferstr. 19. (Obersdorf, Steierm. $26|_{1}$ 63.) B: Ged. in steir. Mundart 93; Neue Ged. in steir. Mundart 95; Unterwegs 96; Tierfreundl. Jugend 96; Aus d. Wandermappe 98.

Frauzem, Andr., Litt.🖌, Sem.-Dir. Oberehnheim, Elsaß. (Kreuznach $11|_{5}$ 46.) B: Leitfaden z. Litt. Gesch. 91. H: Hüppe, Gesch. d. Litt., 4. A. 94.

Fred, W., Kritik, ✍, Litt., Theater, 🔎, Korresp. v. „The Artist", London. Wien IX, Maria Theresienstr. 3. (ebda $29|_{6}$ 77.) *

Fredeking, Marie, s. Marie Flachs.

Freder-Drosselfels, Wilh., PA., SchG., Pol., ✍, Red. d., Frankf. Ztg. "Frankfurt M. (Kirchheimbolanden $9|_{3}$ 60.) B: Unter d. Schminke, R.; Pallasch u. Kalabreser, R. ()

Frederking, Hugo, WB., Roman, 🖋, Steuerinsp. a. D. Cassel, Karlsstr. 30. (ebda $23|_{7}$ 46.) B: D. Born d. Liebe, Dichtg 85; Stromschnellen, R. 89 III; D. Wahrh. d. Ehre, hist. Abh. 89; Wikingers Ende, Dichtg 88.

Fredrich, Carl, klass. Ψ, Archäologie, Dr. phil. Posen, Langestr. 3. (Stettin $20|_{7}$ 71.) B: Hippokratische Untersuchungen 99.*

Fredrich, Paul, 🖋, ♂, ⚓. Berlin NW 52, Paulstr. 6. (Selchow, Pomm. $10|_{12}$ 69.) *

Freericks, Frl. Minna, (k.), 🖋, Nov., Essay. Papenburg, Friederickenstr. 9. (ebda 26.) B: Marienliederstrauß; Schauspiel f. Dilettanten-Theater; Märchen I 91.

Freese, Arthur, (Ps.), ♂. Berlin N, Chorinerstr. 87 I. (Friedefeld, Pomm. $24|_{8}$ 20.) B: Kaiser Karl V., Dr.; Haus Cenci, Preis-Dr.; Gustav Vasa, Dr.; Aus deutsch. Hause, Preis-N.; Mark Ravensburg, N.

Frege, F. C. A., Kultur🖌, 🖋, ⊟, Handelswissenschaft, Journalist. Bielefeld. (Wismar $31|_{3}$ 52.) B: Die Ausbildung des Kaufmanns 86; Vereinsfachung u. Erleichterung der doppelten Buchführung 93.

Frege, Gottlob, A, Dr. phil., o. Hon. U. Jena, Forstweg 29. (Wismar $8|_{11}$ 48.) B: Begriffsschrift 2c. 79; Grundlagen b. Arithmetik 84; Funktion u. Begriff 91; Grundgesetze b. Arithmetik 93.

Frehsee, Martin (Pf. Mart. Wagener), /, ⊙, Ref. Berlin W, Frobenstr. 37 II. (Wittenberg $^{10}/_{11}$ 70.) **B:** Dtsch. Glaube. Ep. 93; Kains Tod, Dr. 95; Michael, Festsp. 96.

Frei, Hans, PA., Journalist, /, Stenogr., ✠. Zürich V, Seefeldstr. 77. (Florenz $^{19}/_{2}$ 48.) **B:** F. stille Stunden; A. Lessings Studentenjahren 81; Lehrb. der vereinf. Stenogr., Stolze-Schrey, 15. A. 99.

Frei, Jul., Dr. phil., Publizist, Vertr. des „Standard". Wien I, Reichsratstr. 23. (Paks, Ung. $^{26}/_{4}$ 47.) ()

Freiberg, Günther v., s. Ada Pinelli.

Freidank, Phil., s. H. Ph. A. Bauer.

Freier, Berthold, klass. Ψ, Dr. phil., GOLehr. Berlin NW, Zwinglistr. 25 I. (Coritten $^{10}/_{11}$ 54.) **B:** De Manilii quae feruntur Astronomicon aetate 80.

Freilieb, Ernst, s. J. G. Obrist.

Freiligrath, Frl. Gisberte, **Ue:** EF. Baden-Baden, Ludwig-Wilhelmpl. 8. (Detmold $^{19}/_{3}$ 26.) **B:** Beiträge z. Biographie Freiligraths; Engl. Dichter, Ueberl. n. Shelley, Moore, Keats, Swinburne u. A.

Freiligrath-Kroeker, Frau Käthe, Märchen, Kinderschr., **Ue:** E. London, Cedar Lodge, Honor Oak Road 19, Forest Hill. (Rappertswyl $^{11}/_{9}$ 45.) **B:** Alice, 2. A. 80; Alice Fairy Plays for children 80 f. II; A Domestic Syndicate 95. **Ue:** Freiligrath Poems, 2. A. 71; Greenaway, am Fenster 79; Brentano Fairy Tales 85, 3. A. 90; New Fairy Tales from Brentano 88; Poems selected from H. Heine 87; G. Keller, The people of Seldwyla 90; A Century of German Lyrics 94; Child's History of Germany 96.

Freimann, Hans, s. Joh. Gg. Schmid.

Freimund, Friedr., s. Heinr. Lagler.

Freimund, Jul., s. Konrad Meyer.

Freimund, Roderich, s. Blanda Corony.

Freimuth, Dr. Philalethes, s. Phil. Hammer.

Freisauff v. Neudegg, Rud., Roman, Nov., Red. des „Salzb. Volksbl." Salzburg, Mirabellplatz 4. (Wien $^{21}/_{5}$ 48.) **B:** Gesch. des Salzb. Theaters 1775—1875 75; Birnbaum auf d. Walserfeld 76, 2. A. 79; I. Salzb. Musikfest, Festschrift 77; Salzb. Volkssagen 79; Salzburg 85; Don Juan 1787 bis 1887, Beitrag z. Gesch. d. Oper 87. ()

Freise, Herm., ✠, H: d. „Lothring. Ztg." u. d. „Gazette de Lorraine". Metz. (Langenberg, Rheinl. $^{7}/_{2}$ 50.) **B:** Unkraut, e. Liederbüchl. 94, 2. A. 99.

Freisen, Josef, (t.), ⚖, bes. Kirchenrecht, D., Dr. jur. utr., Ehrendoktor des kanon. Rechts d. Univ. Budapest, Prof. Paderborn. (Warstein, Westf. $^{14}/_{8}$ 53.) **B:** Vorbehalt von dingl. Rechten b. Eigentumsübertragung 81; Gesch. d. Canon. Eherechts b. z. Verfall d. Glossenlitteratur 88; Manuale Curatorum Roscildense 98; D. Univ. Paderborn I. 1614—1808 98; Liber Agendarum Sleszwicensis 98; Calendaria Scholastica und Notae ad Cal. Scholasticum 98.

Freitag, Otto, (Pf. Franz Otto, Karl Adler, Oswald Friedeburg), Roman, Reisebeschr., Red. d. „Reichsboten". Dresden-Blasewitz. (Berlin $^{19}/_{9}$ 39.) **B:** Doppelehe, N. 72; Jagd nach dem Glücke, R. 73; Friede auf Erden, Nov. 73; Sperlingskrug, Nov. 74; Pestilenzbarbier, R. 74; Goldmacher, R. 74; Kalkulator v. Dusterwitz, R. 74; Tochter des Freiherrn, R. 74; Faustina, R. 76; Millionentraum, R. 84; Junker Heinrich, R. 84; Schloß Alteneck, R. 84; Tannhäuser, R. 85; Haidemühle, R. 86; Federlottchen, R. 88; Goldröschen, R. 87; Valida, R. 88; Kammerherr des Königs, R. 90; Zehn Jahre im dunklen Afrika 91. ()

Freiwart v. d. Mies, i. Heinr. Swoboda.

Fremann, J., s. Ida Frick.

Frenkel, Wilh., Volks- u. Jugendschr., Pfr., Super. a. D. Neuhofen b. Neustadt a. Orla. (Kolba $^{14}/_{5}$ 44.) **B:** Auf Helgoland 83; Herzogin Annemarie und der Dachdecker v. Dornburg 95; Wendelin 96; G. Voigt 97; Der Salzgraf, D. Altarbild 97; Gott grüße das Handwerk! 97. ()

Frensdorff, Ferd., ⚖, Dr. jur. u. phil., o. Up., GJR. Göttingen, Hainholzweg 3. (Hannover $^{17}/_{8}$ 33.) **B:** Stadt- u. Gerichtsverfassg Lübecks 61; D. Lübische Recht nach s. ältesten Formen 72; Göttingen i. Vergangenheit u. Gegenw. 78, 2. A. 87; Grimm i. Göttingen 84; D. statutar. Recht der deutschen Kaufleute in Nowgorod 87; D. ersten Jahrzehnte d. staatsrechtl. Studiums in Göttingen 87; Aufnahme d. allgemein. Wahlrechts i. d. öffentl. Recht Deutschlands 92; Briefe K. Friedr. Wilh. I. v. Preußen an H. R. Pauli 93; Halle u. Göttingen 94. H: D. Chroniken d. Stadt Augsburg, II 65, 66; Dortmunder Statuten u. Urteile 82; Kraut, Grundriß z. Vorlesungen über deutsches Privatrecht, 6. A. 86. ()

Frenzel, Fritz, Red. u. Verl. d. „Wirtsch. Mitteil." u. d. „Leipz. Jäger-Ztg.". Leipzig, Konstantinstr. 14. (Cythra $^{14}/_{9}$ 55.) **B:** Albumblätter aus Auerbachs Keller 87; Bibliothek d. Hausfrau 87; Faxenfriede uff'n Dichter-Ferde 87; Im Wandel der Zeiten 87; Schelmenweisen deut. Humoristen 88; Gesell. Stunden 88; Fröhliche Polterabende 88; Th. Körner 91; Lexikon für deut. Jäger 94. ()

Frenzel, Karl, BP., BB., Roman, ✠, /, Dr. ph., Prf., R. d. „N.-Ztg." Berlin SW, Dessauerstr. 19. (ebda $^{6}/_{12}$ 27.) **B:** Dichter u. Frauen 59|61; Melusine 60; Vanitas 61; D. drei Grazien 62; Papst Ganganelli 64; Watteau 64; Ch. Corday 64; Auf heimisch. Erde 64; Büsten u. Bilder 64; N. Studien 68; Freier Boden 68; Deutsche Fahrten 68

Im gold. Zeitalter 70; Geheimn. 71; La Pucelle 71; Lucifer 73; Dtsche Kämpfe 73; Lebensrätsel 74; Renaissance u. Rokoko 76; Berlin. Dramat. 77; Frau Venus 80; Die Geschwister 81; Chambord 83; Nach d. ersten Liebe 84; Zwei Nov. 84; Geld, N. 85; Des Lebens Ueberdruß 86; Dunst 87; Schönheit 88; Wahrheit 89; Frauenrecht 92; Ges. Wke 90|91 VI; Rokoko, Büst. u. Bild. 95.

Frenzel, Robert, Musik♛, DLehrer u. Organist a. d. Hauptkirche. Schneeberg, Sachsen, Marienplatz 409. (Freiberg i. S. 21|9 50.) **B:** Die Orgel u. ihre Meister 94, 2. A. 94. *

Frerking, Wilhelm (Pf. S. Wenzl), ⊙, 𝒻, Hauptlehr. Hannover, Archivstr. 1 A. (ebda 6|9 52.) **B:** Unverbesserlich, Schw. 80; Auf Socken, Schw. 80; Onkel Scharfrichter, L. 81; Reizender Ehemann, Sch. 81; Kunibert, P. 81; Salzbäringe, P. 81; Blamierte Ahnfrau, P. 84; Ahnen u. Epigonen, Festspiel 84; 3 Schwänke f. Liebhaberbühn. 84; Jung Deutschland i. Afrika, Schw. 85; Bauleute v. Marienwerder, Festsp. 86; Jung Afrika i. Deutschl., Schw. 86; Nur Mut, es wird schon schief gehen, Fastn. Scherz 89; Auf gold. Boden, Vst. 90; D. Volksfest in Zopflingen, Fastn. Scherz 92; D. spröde Siegelinde, Ritter-Kom. 92; Marmorbild., Anleitg zum Stellen derselb. 93; Prof. Lindemanns sprech. Panoptikum, dram. Scherz 93; Sängerfahrt n. Afrika, Schwank; Deut. Turner u. griech. Götter, Festsp. 93; Frau Amalie, Sch. 98.

Frerobert, s. Ferd. Neuberth.

Fresenius, August, ⊙, Dramaturgie. München, Ickstattstr. 22. (Frankfurt a. M. 5|3 34.) **B:** Roman e. Stunde, L. 62; Beide Witwen, L. 62; Gefährl. Freund, L. 70; Heirat unter Lud. XV., L. 71; Minister unt. Ludw. XV. od. Diplomatenränke, L. 72; Lebensretter, L. 72; D. Fächer d. Pompadour, L.; D. geh. Audienz, Sch.; Léonard d. Perrückenmacher, L.; Das Alter e. großen Königs, Sch. 73; Allzu scharf macht schartig, L.; Merkadet, Sch.; Liebe u. Liebelei, Sch.; Liebe Ich, L.; Auf dem Sprung, P. 75; Falsche Locken, P.; Trianon, L. 76; Ich verspeise meine Tante, L. 79; D. Höhle d. Löwen, L.; Ein Hoffest unt. Ludw. XIV., Ball.; Amor u. Bacchus, Ball. 81; Vollblut, P. 85; Nach dem Ball, L. 93; Ein schlimmer Handel, Schw. 94; Strafe muß sein, L. 94; Die Grammatik, Schw. 95; Junge Liebe, Sch. 95; Ein Menschenfeind, L.; D. Arzt wider Willen, P. 96.

Fresenius, Aug., Ψ, Dr. phil., Assist. am Goethe- u. Schiller-Archiv. Weimar, Louisenstr. 16. (Wiesbaden 28|9 50.) **B:** De lexeon Aristophan. et Sueton. excerpt. Byzant. 75. **H:** Deutsche Litt.-Zeitung 86 bis 91; Goethe, Was wir bringen u. s. w. (Weimar. Ausg. Bd. 13) 94.

Fresenius, R. Heinrich, ⚗, Dr. phil., Prof. und Dir. des Laborator. Fresenius, Vorst. d. agrikulturchem. Versuchsstation. **Mith:** d. „Zeitschr. f. analyt. Chemie". Wiesbaden, Heinrichsberg 2. (ebda 14|11 47.) **B:** Chem. Untersuchung d. Schützenhofquelle zu Wiesbaden 86; Chem. Untersuch. d. neuen Selterser Mineralquelle z. Selters 98; Chem. Untersuch. d. Viktoria-Soolquelle zu Kolberg 98; Gesch. des chem. Laborat. zu Wiesbaden während d. zweit. 25 Jahre seines Bestehens 98; (mit R. Fresenius): Chem. Analyse d. Caspar-Heinrich-Quelle zu Bad Driburg 89, d. Soolquelle „Louise" zu Berlin 89, d. S. „Paul I." ebd. 89, d. S. „Bonifacius" ebd. 90, d. S. „Martha" ebd. 90, d. Antonienq. z. Warmbrunn i. Schlesien 90, d. Elisabeth- und Viktoriaquelle zu Kreuznach 95, die Adlerquelle zu Wiesbaden 96, d. Hubertus-Sprudels zu Hönningen a. Rh. 97.

Fresenius, Wilh., ⚗, Dr. phil., Prof., Mitinhab. u. Dir. d. Laborat. Fresenius. Wiesbaden, Kapellenstr. 57. (ebd. 1|7 56.) **Mith:** d. „Zeitschr. für analyt. Chemie". **H:** Anleitung z. chem. Analyse d. Weines von E. Borgmann, 2. A. 98.

Freudenberg, Viktor (Pf. Spectator), VB. Mödling bei Wien, Jubiläumstr. 19. (Herborn 6|12 16.) ()

Freudenthal, Frau Emma (Pf. E. Rebenhall), (k.). VB., Nov., 𝒻, **Ue:** F. Breslau, Freiburgerstr. 25. (Gr. Glogau 22|10 44.)

Freudenthal, Friedrich, ♆, Nov., 𝒻, Erz., **Mith:** d. „Niedersachsen". Fintel, Hannov. (Fallingbostel 9|5 49.) **B:** Bi'n Für, Erz. 79|83|98; In de Fierabendstied, Erz. 89; Sonderlinge u. Vagabunden, Bilder u. Erz. 91; Von Lüneburg bis Langensalza 93|94; Uennern Strohdack, plattd. Gesch. 97; In Lust un Leeb, plattd. Ged. 97; B. Stade d. Gravelotte 98; Ged. (hochd.) 98.

Freudenthal, Jac., Gesch. d. ♣, Dr. phil., o. UP. Breslau, Moritzstr. 16. (Bodenfelde 20|6 39.) **B:** Ueb. d. Begriff d. Phantasie b. Aristoteles 63; Pf. Josephus, Ueb. d. Herrschaft d. Vernunft 69; Hellenist. Studien, Heft 1/2, Alex. Polyhistor 75; Hellenist. Stud., Heft 3, Albinos und Alkinoos 79; Fragm. Alexanders zur Metaph. d. Aristot. 85; Theologie des Xenophanes 86; D. Lebensgeschichte Spinozas 98.

Freund, s. Adam Görgen.

Freund, Alfred, PA., Red. d. „Teplitz-Schönauer Anz." Teplitz, Böhm. (Lobositz a. Elbe 27|5 54.)

Freund, Bernhard (Pf. Paksi), 𝔅, Prf., Brgrsch Dir. Gr. Bitse, Ungarn. (49.)

Freund, Erich, Theat. Kritik, Dr. phil., Red. d. „Br. Morgen-Zeitg." Breslau, Salvatorplatz 8. (ebda 12|8 66.) **B:** Ueb. Ausführerleichterung d. Schutzzollsystemes 89; Streifzüge im Süden 97.

Freund, Hugo, s. Jonas Lehmann.

Freund, Julius, BP., BB., SchG., ✍, Red. Berlin S, Ritterstr. 61 l. (Breslau $^{8}/_{12}$ 62.) **B**: B. d. Burschenwanderng 84; Jn d. Höhle d. Löwen, L. 86; Jn Wind u. Wetter 88; Der Lebende hat Recht, N. 87; Geschminktes u. Ungeschminktes, Ntte 89; Margitta, Op. 90; Bühnensterne, Nov. 90; D. wilde Madonna, Nov. 91; Sportgesch., Schw. 91. ()

Freund, Rich., Sozialpolitik, **Dr. jur.** Berlin W, Karlsbad 33. (Gleiwitz $^{30}/_{1}$ 59.) **B**: Der Satz: „Was in der Were verstirbt erbt wieder an die Were" u. s. Anwendg bes. i. Lübischen Recht 80; Lübische ehel. Güterr. in ältester Zeit 84; Centralisat. d. Arbeiterversich. 88; Bemerk. zu d. Entwurfe eines Gesetzes betr. b. Alt.- und u. Invalidenversich. d. Arb. 88; Entscheidungen u. Verfügungen der Gewerbe-Deputat. d. Magistrats z. Krankenvers.-Gesetz (m. L. Mugdan) 86/88 II; D. Rekursentscheidungen d. Reichsvers.-Amts 89; Das Reichsgesetz betr. d. Jnv.- u. Altersversich. 90, 2. A. 91; Wegweiser durch d. Jnv.- u. Alters-vers.-Ges. 90. 11. A. 91; Zur Berl. Arbeiterwohnungsfrage (mit H. Malachowski) 92; Revisionsentsch. d. Reichsvers.-Amts in Jnvalid.- und Altersvers.-Sachen 93; Armenpflege u. Arbeiterverf. 95; Die Vereinfachung d. Arbeiterversicherung 96; Der allg. Arbeitsnachweis in Deutschland i. J. 1886 97; Was hat die deutsche Arbeiterversicherung im 1. Jahrzehnt ihrer Wirksamkeit für die Arbeiter geleistet? 97. **H**: Der Arbeitsnachweis von Dr. Freiß. von Reitzenstein 97. ()

Freund, Wilh. Alex., ✍, Dr. med., o. UP. Straßburg, Thomasstaden 1 bis. ($^{26}/_{8}$ 33.)

Freund der Wahrheit, s. Jos. Reiß.

Freundgen, Joseph, ✠, Seminardir. Paradies, Prov. Posen. (Cöln $^{21}/_{8}$ 51.) **B**: Gesch. f. kath. Schulen 88; Alkuins pädag. Schriften 89; D. Hrabanus Maurus dto. 90. **H**: J. Wimpheling, dto. 92; Js. Murmellius, dto.; Hugo S. Victor, Lehrbuch; Joh. Gerson, Tractat 95. ()

Frey, Ab., ✠, Litt.🖋, ✍, Dr. phil., o. UP. Zürich, Eidmattstr. 51. (Aarau $^{18}/_{2}$ 55.) **B**: Haller u. s. Bedeutung f. d. dtsche Litt. 79; Geb. 86; D. helvet. Armee 1799 87; Salis-Seewis 89; Festspiele z. Bundesfeier, 3. A. 91; Duß u. unberm Rafe, fünfzg Schwizerliedli 91; Erinnerung an G. Keller 92, 2. A. 93; Erni Winkelried, Tr. 93; Totentanz 95; Briefe J. B. v. Scheffels an Schweiz. Freunde 98; J. Frey 98. **H**: Geßner, Haller, Salis-Seewis i. Kürschners Deut. Nat.-Litt.; E. Frey; Seb. Gäuggeli, 2. A. 96; Jac. Frey: Ausgew. Erz. 97. V.

Frey, E., Red. b. „N. Züricher-Ztg." Zürich-Hottingen. ($^{24}/_{5}$ 56.) ()

Frey, Erich, s. Martha Meyer.

Frey, H. M., s. Emilie Schuppe.

Frey, Herm., s. Martin Greif.

Frey, Karl, ✍, Dr. phil., ao. UP. Berlin W, Nollendorfstr. 19. ($^{26}/_{11}$ 57.) **B**: Loggia dei Lanzi zu Florenz 85; D. Schicksale d. königl. Gutes in Deutschland unter den letzten Staufern seit König Philipp 81; Sammlg ausgew. Biogr. Vasaris 84 IV; D. Anonymus Nagliabechianus 92; Il libro di Antonio Billi 92. ()

Frey, Frl. Marie, SchG., Roman. Berlin NW, Feldzeugmeisterstr. 9. (Crossen a. O. $^{22}/_{7}$ 60.) **B**: Nov. 92; Alt-Brandenburg, Erz. 92; D. rote Adler a. d. Marienburg, hist. R. 93; Ohne männl. Schutz 97; Unter Schutz u. Schirm, R. 99.

Frey, Silvester, ✍, Roman, Nov., Red. d. „Thier-Börse". Berlin W, Kirchbachstr. 17. (Alt-Rudnitz $^{29}/_{10}$ 51.) *

Frey, Thomas, s. Emil Theodor Fritsch.

Frey, Wilh., CC., Publizist, Kunstkrit. ✍, R. d. „N. W. T." Wien I, Reichsratstr. 31. ()

Freybe, Albert, 🖋, Litt.🖋, D., Dr. phil., GP. Parchim, M. (Waldeck $^{3}/_{8}$ 35.) **B**: resp. **H**: Züge d. tschen Sitte u. Gesinnung 66/71 III; Klopstocks Abschiedsrede 68; De Dei nominibus apud Caedmonem 68; Von unsres Herrn Christi Wiederkunft 68; Christoterpe 69; Hessisch. Weihnachtssp. 69; Spiel von d. 10 Jungfr. 70; E. Seel zu Gottes Füßen lag 70; Altdtsch. Frauenlob 73; Aeltestes Mecklenb. Karfreitagslied 73; Mecklenb. Osterlied 74, 2. A. 84; Karfreitag in deutsch. Dicht. 77; Altdeutsches Leben 70/80 III; Klaus der Bauer 79; Weihnachten in dtsch. Dicht. 81; Christoforus 82; Schöne u. lust. n. Aktion aus d. Reformat. Zeit 83; Pflege d. christl. Volkssitte 87; Richtlinien u. Grundgedanken für Erhaltung u. Pflege christl. Volkssitte 87; Dtsche Dankessitte 88; Deutsche Rechtssitte; Leben i. Recht 88; Luther in Sprache u. Dichtg 89; Schlus Comedia v. Jsaak a. d. J. 1606 90; Das Deutsche Haus u. seine Sitte 92; Des Bergensahrers Schlus Comedia, 3. A. 92; D. Handschr. d. Rebentiner Osterfp. 92; Der Aberglaube u. seine Bedtg 92; Ostern in Sage, Sitte u. Dichtung 93; Gg. Rollenhagens Leichenpredigt zum Begräbnis d. reichen Mannes 93; D. ethische Gehalt in Grillparzers Werken 93; Faust u. Parcival in ihrer volksgeschichtl. Bedeutung 96; Bilder aus d. Goethe'schen Faustiragödie 97; Das Memento mori in deutscher Sprache u. Sitte 98; D. Kreuzesbaum in deutscher, insonderheit niedersächs. Dichtg 98; Kirche u. Sitte auf d. Gebiet d. Ehescheließung 98; Zur Beurteilung des Haberfeldtreibens 98; Das sittenmäßige Fasten u. Beten 98; Bedeutung d. Sitte u. ihre Behandl. d. R. v. Jhering 98; Die typische Behandlung der heiligen Schrift. 98; Wie können wir auf eine höhere Stufe

d. nat. Aneignung d. Goethe'schen Faust-tragödie gelangen? 96. **H:** J. Oldendorps Natmannenspiegel v. J. 1529 93; J. Oldendorps wahrh. Entschuldig. v. J. 1533 93; Was billig und recht ist; D. Erstlingsschrift d. sog. Naturrechts von Joh. Oldendorp vom Jahre 1529 94; Altwestfäl. Volkstum in Werner Rolevinks De laude Saxoniae nunc Westphaliae dictae; E. alte Beicht- u. Abendmahlsunterweisung f. d. Jugend 97.

Freyburger, Emil (Pf. bisw. G. Frant), Nov., Dr. phil. Achern, B. (Eggenstein [27]/5 25.) **B:** Kunstgespräche i. Versen 54; Nov. a. d. Seelenleb. 75; Nemesis 76; Jos. u. s. Brüder 77; Maler Bertram 80; D. Kätterli aus dem Wiesenthal 80; Fischerknabe von Reichenau, G. 98.

Freyburger, Ernst, ✍, Erz., **Ue:** FE. SP. Newyork 230 East 83. Str. (Karlsruhe, Baden 58.)

Freydorf, Frau Alberta v., geb. Freiin v. Cornberg, Erz. Karlsruhe, B., Kaiserstr. 186. **B:** Rhodopis, M. 84; Ring, Kranz u. Schleier, M. 85; Liebesquelle v. Spangenberg, Erz. 85; Waldprinzeßchen, M. 85; Nos. d. hl. Elisabeth, Leg. 86; J. d. Gänseblattlaube (mit Frau v. Scheffel), M. 86; Allerl. Kinder-, Blumen- u. Vogel-Geschichten; Der Geiger v. Thun, R. 88; Lorbeerblätter u. Kornblumen, G. 89. **H:** E. M. Arndt, Spät erblüht, G. 89. ()

Freyer, Clemens, VB., Inh. e. litter. Auskunftsbureaus, **H:** d. „Industriellen Nachrichten". Berlin SW, Wilhelmstr. 127. (Zippnow, Westpr. [21]/1 48.) **B:** Der deutsche Reichstag. ()

Freyhan, Adolf, ⚒, ⚲, Kaufm., Ehrenvors. d. Bresl. Dichterschule. Breslau, Sonnenstr. 28 II. (ebda [8]/10 40.) **B:** Ein falscher Ton, L. 69; Zw. 9 u. 11, Sch. 75; Durch d. Kladderadatsch, Schw. 77.

Freyhoff, Felix, Red. der „Schwedter Zeitung". Schwedt a. O. (*)

Freyhold, Edmund v., ✍, Naturw., Nov., Roman, Dr. phil., GP. Baden-Baden, Langestr. 79. (Sommerfeld, Brandenburg [26]/12 45.) **B:** Krit. Beitr. zur Reform des naturw. Unterr. 78, 2. A. 79; Lehrb. der Botanik 83; Santuzza, Mus. Dr. 93.

Freymond, Emile, Ψ, Dr. phil., o. UP. Bern. ([9]/7 55.) **B:** Ueb. den weichen Reim bei altfranz. Dichtern bis zum Anfang des XIV. Jahrh. 83; Jongleurs u. Menestrels 83; Beiträge z. Kenntnis d. altfranz. Artusromane in Prosa I 95.

Freys, Ernst, Bibliographie, Dr. jur., Sekr. a. d. U.-Bibl. Würzburg, Franz-Ludw.-Str. 20. (Fulda [30]/8 63.) **B:** Zugangsverz. d. UBibl. Würzburg 86|88 89; Bibl. d. physik.-mediz. Ges. in W. 90. ()

Freystadt, Th., ♀. Th. Koller.

Freytag, Ernst Rich., ⚑, sächs. Milit. ⚓, Sem. Oberlehrer Auerbach i. V., Friedrichstr. (Plauen i. V. [15]/4 49.) **B:** Schrift. üb. Stenographie und Aufsatzübungen 80|96; Histor. Volkslieder des sächs. Heeres 91; Der Waffenruhm der Wettiner; E. Blütenstrauß vaterl. Dichtungen 96; Stenogr. Lehrstoffe 97; Sachsens gesch.-geograph. Sprichwörter u. geflügelte Worte 98.

Freytag, Frln. Jos., VB., ✍, Soziale Fragen, /. Berlin W, Winterfeldstr. 32. (Rozdrazewo b. Krotoschin [4]/8 31.) ()

Freytag, Ludw., ⚒, **Ue:** FE, Dr. phil., Prf. Berlin W, Schellingstr. 8. (Bremen [8]/5 42.) **B:** Zum Einzug, G. 66; Vorwärts Preußen! G. 66; Preußens Ruhm, G. 66; Pol. Ged. 66|70; Kampf u. Sieg, G. 70; Tiberiusu. Tacitus 70; Jephta, Dr. 71; Graf Tankred, Ep. 75; Herwara, Ep. 83; Zur Myth. d. Nordamerik. Indianer 77; Nösselts Mythologie neu bearbeitet 89. **Ue:** Racine, Athalie 62; Tegnér, Frithjofsage 67|83; Nachtmahlskinder 68; Scott, Dame v. See 69|71; Byron, Manfred 71; Hervarar Saga 83; Nibelungenlied 79/96; Gudrun 87; Marryat, Masterman Ready 90; Homer, Batrachomyomachia 91; Hesiod, Werke u. Tage 94; Nicolai, J. Pfarrhause zu Nöddebo, neub. 97.

Freytag, Phil., ⚗, ✍, Essay, ⚒, Staatsw., O Verwaltg. Ger. Berlin W, Lutherstr. 5. (Sorau [14]/10 40.) **B:** Sphinx, R.; Neue Rätsel; O dolce Napoli; Wartburg-Erinnerungen; Landgemeindeordn. f. d. 7 östl. Prov. d. Preuß. Monarchie.

Freytag v. Loringhoven, Alex Frhr. v., /, Nov., ⚲, Kammerherr, Beamter a. D., Comitemitgl. d. Rig. Stadttheaters. Riga, Pauluscistr. 7. (Rio de Janeiro [8]/5 49.) **B:** Am Strande; D. Cousine, D. Nichtraucher, D. Rittmeister; Kindespflicht; Zwei Schwestern, Erlebnisse a. d. dtsch.-franz. Kriege; Stizzen u. Humoresken; Friedensliga; Seine Mutter; Das Preisstück.

Frick, Frau Ida (Pf. J. Fremann), Roman, /, Essay, **Ue:** EFH, Rentbeamtenswitwe. München. Schellingstr. 38 II. (Zweibrücken [23]/5 24.) **B:** Falsches Spiel, R. 86; Nach 20 Jahren, R. 87; Silberne Pfeifchen, Ntte 87; Ohne Mitgift, R. 87; Errungen 88; Weihnachtsabend 88; Verlassen—Glücklich 89; Beharrlichkeit führt zum Ziele, R. 91; Wie der Großvater die Großmutter nahm, R. 91; Schneesturm, R. 94; D. Irrtum e. Frauenherzens, R.; Eigensinnig, Ntte. **Ue:** Zweites Leben 89; Haß u. Liebe 91; Krüppel 91; Helm 91; J. Hause d. BMeisters 92; Majury Acland 92; D. Kolibri Armband 92; Ulbo Garoema 93; Ekstase 93; Romeo v. Astur Grange 93; D. neue Frau Verhooghe 94; Jf. Stanley. ()

Frick, Jos. (L.), Statistik, /, Journalistik, ⚑, Lehrer. Allmendingen, Württemb., Hauptst. 123. (Saulgau [1]/5 55.) **B:** Kathol. Statistik 92; Rätselb. f. Schule u. Haus 92;

Reiseschilderung v. M. Kohns Pilgerreise nach Jerusalem 93.

Frick, Philipp, PA., Chef-Redakteur u. Verl. d. „Neuen Bayr. Zeitung". München, Herrenstr. 33 I. ()

Fricke, Frl. Friederike (Pſ. Erika), Roman, Lehrerin. Göttingen, Wilhelm Weberstr. 1. (Fallingbostel [22]/5 55.) **B:** Eine reiche Erbin 90; Hans Markwarts Jugend 91; Sein Will' b. iſt d. beſte, Erz. 95; Luthers kl. Katechismus in ſ. Einwirkg auf d. katechet. Litt. d. Reformat.-Jahrh. 98.

Fricke, Guſt. Adolf, neuteſtam. Exegeſe, Dogmatik, Ethik, Kirchen♛, D., Dr. phil., o. UProf., GKirchenR., Domherr d. Hochſtifts Meißen. Leipzig, Windmühlenſtr. 49. (ebda [23]/8 22.) **B:** Lehrb. d. Kirchengeſch. I. 50; Erhebung z. Herrn i. Gebet, 2. A. 61; De mente dogmatica loci Paulini ad Rom. 5, 12. 80; Exeg. Problem im Briefe Pauli an d. Galater, Kap. 3, 20. 80; Metaphyſik u. Dogmatik in ihr. gegenſ. Verh. unt. beſ. Bezieh. auf d. Ritſchlſche Theologie 82; D. paulin. Grundbegriff der Dikaiosyne theou 88; Gottesgrüße, Predigten 83/85 II; Aus dem Feldzuge 66; Briefe aus dem Felde u. Predigten u. Reden im Felde 91; Auch ernſte Gedanken, gegen v. Egydi 90; Für das Apoſtolicum 93; Pred. u. Bericht üb. d. 9. Jubelfeier in Stockholm am 9. Dez. 94, 95; „Iſt Gott perſönlich?" 96. ()

Fricke, H., F., Hauptlehrer. Hamburg, Moortamp 3. (Langelohe [22]/1 54.) **B:** (mit Maas) Liederbuch 85, 20. A. 98; Geſch. u. Geogr. 86; Uebungsbuch z. deutſch. Grammatik 88; Ausgew. Choral-Melodien in ein-, zwei- u. dreiſtimmig. Satz 96. ()

Fricke, U., ſ. Friederike Ulrik.

Fricke, Wilh., Nov. ✪, F., TöchterſchulR. Bielefeld, Herforderſtr. 46. (Barmen [22]/2 39.) **B:** Fr. Wilh., Kronpr. 70, 4. A. 76; Eiſ. Kreuz, Dr. 72; Leſebuch f. höh. Töchterſchul 71; Ged. 75; Dramat. Feſtſpiel 77; Wupperthaler Nov. 85; Patriot. Klänge 85; Grundriß d. Geſch. d. dtſch. Jugendlit. 85; Führer durch d. nordöſtl. Weſtf. 85, 4. A. 87; Weſtf. Geſch. 77/87 II; Geſch. v. Bielefeld 87; Chronik Bielefelder Familien 87; Kritiſch-geſch. Feldzüge durch Weſtf. 88; Schopenhauer u. Chriſtent. 88; MAlterl. Weſtf. 89; Führer durch Rheinl. u. Weſtf. 91; Der Touriſt im Sauerland 92; Bielefeld u. ſ. Umgebung 92; Religion u. Schule 92; D. zwieſache Wurzel unſ. Denkens 92; Aus Deutſchl. Vergangenheit 92; Bielefelds Sparrenburg und deren Geſch. 93. ()

Fricker, Barth, (t.). ♛, GLehrer. Baden, Schweiz. (Witnau [24]/8 44.) **B:** Schweizergeſch. 73, 7. A. 98; Zll. Fremdenführer für Baden 74; Geſch. d. Stadt u. Bäder von Baden 80; Bad. i. d. Schweiz 80; Anthologia ex Thermis Badensibus 83; Wegweiſer z. d. Heilquell. u. Kurort. d. Schweiz 84, 2. A. 95; Ein römiſch. Militärſpital zu Baden 98.

Fricker, Carl, ✠, Dr. phil., o. UProf. GHofR. Leipzig, Univerſitätsſtr. 13 III. (✠ 30.) ()

Fridericus, ſ. Fritz Stier-Somlo.

Frieberger, Guſtav, CP., ✈, Politik, ✉, Leiter des Handelsth. der „W. Allg. Ztg." Wien IX, Berggaſſe 31. (Prag [29]/8 58.) **B:** Der letzte Flittertag 95. ()

Fried, Alfr. Herm., SchG., Friedensbewegung, Red. d. „Monatl. Friedens-Corr." MitRed. von „Die Waffen nieder!" Berlin W, Goltzſtr. 37. (Wien [11]/11 64.) **B:** Kleine Büchmann, 5. A. 95; Lexik. dtſch. Citate 88, fremdſprachl. 89; Friedenskatechismus, 2. A. 95; Elſaß-Lothr. u. d. Krieg 95; Dſchingis-Khan mit Telegraphen 95; Tagebuch e. zum Tode Verurteilten 98. **H:** Saphir, humoriſt. Schr., 2. A. 90 IV; Bismarck, geſ. Werke 90 IV, 2. A. 93 I. **Ue:** M. Revon, Philoſ. d. Krieges 95; Novicow, d. angebl. Wohlthaten d. Krieges 95; Chevalier Descamps, die Organiſation des internat. Schiedsgerichts 97.

Fried, Paul, ſ. Hans Klepp.

Friedberg, Eduard (Pſ. Fr. v. Rheinthal), WB., GDM., ✪. Frankfurt, M., Königsſtr. 52. (Bingen a. Rh. [7]/8 37.) **B:** Mod. Schwindel, L. 73; Gefährliche Heirathsannonce, L. 75; Feſtſpiel 82; Wacht a. Rh. 83; Bürgerm. v. Kamerun, Schw. 86; Skizzen 93; Biographien 95; Eſſays 96; Caſpar Scheuren; A. d. Grimm. e. Freund. 98.

Friedberg, Emil Albert, ✠, Kirchenpolit. Dr. jur., o. UProf., GR. Leipzig, Karl Tauchnitzſtr. 59. (Konitz [22]/12 37.) **B:** Ehe u. Eheſchließung i. dtſchen Mittelalter 64; Recht d. Eheſchließung 65; Evang. u. kath. Kirche d. neu einverleibten Länder in ihren Beziehungen z. preuß. Landeskirche 67; Aus deutſch. Bußbüchern 68; Veto d. Regierungen b. Biſchofswahlen 69; Geſch. d. Civilehe 70, 2. A. 77; Grenzen zwiſch. Staat u. Kirche 72; Staat u. d. kath. Kirche im Großherzogt. Baden, 2. A. 73; Slg d. Aktenſtücke zum 1. vatikan. Konzil 72; Preuß. Geſetzentwürfe über d. Stellung d. Kirche z. Staat 73; Staat u. d. Biſchofswahlen i. Dtſchl. 74; Aktenſtücke üb. d. kathol. Bewegung 76; Verlobung u. Trauung 76; Lehrb. d. kath. u. evang. Kirchenrechts 79, 4. A. 95; Collegium Juridicum 82; Verfaſſungsgeſetze der evang. deutſch. Landeskirchen 85 ff.; D. geltende Verfaſſungsrecht d. ev.-deutſch. Landeskirchen 88; Formelbuch d. Handels-, Wechſel- u. Seerechts 90; D. Canones-Sammlungen ꝛc. 97; Die Linio. Leipzig in Verg. u. Gegenw. 98. Ausgabe des Corpus iuris canonici, der Compilationes antiquae, des Handelsgeſetzbuches.

Friedberg, Franz v., ſ. Frz R. Reitterer.

Friedberg, Robert, ✉, Dr. phil., o. UProf., M. d. Pr. AH. Halle, Gr. Steinſtr. 19 II.

(Berlin [28]/6 51.) **V**: Die Börsensteuer 75; Die Besteuerung der Gemeinden 77; Vorschläge z. techn. Durchführg e. prozentualen Börsensteuer 82. ()

Friedberger, Franz, Tierarzt, Dr. med. h. c., o. Prf. a. D. d. tierärztl. Hochschule. München, Herzog Rudolfstr. 1 III. (ebda [2]/39.) **V**: Lehrb. d. spez. Pathologie u. Therapie der Haustiere (m. Fröhner) 86/87, 4. A. 96; Lehrb. d. klin. Untersuchungsmethod. f. Tierärzte u. Studier. (m. Fröhn.) 91, 2. A. 95.

Friede, Herm., Red. u. Verl. d. „Berliner Börse". Berlin S, Annenstr. 23. ()

Friede, Martha, f. Auguste Pechmann.

Friedeberg, Meyer, (Pf. Silvaticus), ✍, Essays. Berlin-Pankow, Mühlenstr. 1. (Militsch, Schl. [6]/3 58.) **V**: Prakt. Judent. 51; Bilder a. Ostpreuß. 85; Bilder v. d. Ostgrenze 86. ()

Friedeberg, Siegm., ⚧, ⚲, Kaufmann. Stettin, Langebrückstr. 8. (ebda [25]/76.) **V**: Jugend, G. 95; Die Nächstenliebe, Festsp. 96; Benjamin, Sch. 97.

Friedeburg, Oswald, s. Otto Freitag.

Friedel, Ernst, 🖮, GRegR. u. StadtR. Berlin NW, Paulstr. 4 II. (ebda [23]/37.) **V**: Vorgesch. Funde a. Berl. u. Umg., 2. A. 81; Deut. Kaiserstadt Berlin 82.

Friedemann, Edm., ✠, Roman, Dr. jur., RA. Berlin W, Potsdamerstr. 118 c. (Zehdenick [1]/12 47.) **V**: Judentum u. Wagner 69; Krankenversicherg 86; Catilina, R. 86, 2. A. 94; D. Antisemitism. im alt. Rom 93; Jüdische Moral u. christl. Staat 94; Friedr. Wilhelm IV, bist. Studie 95. ()

Friedemann, Frau Martha, ⚧, Nov. Berlin W, Potsdamerstr. 118. (ebda [18]/4 47.) **V**: Ingo, Op. Text 94. [amer.

Friedemund, Helmar, s. Wilh. Holz-

Frieden, Hans, s. J. P. Baum.

Friedenhain, Hellmuth, s. Frz A. Thiel.

Friedensburg, Walter, 🖮, Dr. phil., UP. Rom. Erster Sekr. d. K. Preuß. Instituts, via Dogana Vecchia 29. (Pal. Giustiniani). (Hamburg [6]/8 55.) **V**: Ludw. d. Bayer u. Friedr. d. Schöne 1325/26 77; Zur Vorgesch. d. Gotha-Torgauischen Bündnisses 84; Landgraf Hermann der Gelehrte v. Hessen u. Erzbisch. Adolf I v. Mainz 86; Reichstag zu Speier 1526 im Zusammenhang d. polit. u. kirchl. Entwickelg Deutschlands 87; Nuntiaturberichte aus Deutschland nebst ergänzenden Aktenstücken, 1. Abt. 1533—59, Bd. 1—4, 8, 92, 93, 97.

Friederichsen, Ludw., ⚭, Generalsekr. d. Geogr. Gesellsch., Red. der „Mitt." der. Hamburg, Neuerwall 61. (Rendsburg [1]/5 41.) **V**: D. deutschen Seehäfen: I. d. deutsch. Ostseeküste 89; II: d. Nordseeküste 91. ()

Friedgen, Jos., (k.), Lehrer u. gepr. Lehrer d. Stenogr. Düsseldorf-Derendorf. (Gleffen b. Cöln [16]/1 69.) **V**: Lobet den Herrn! Kath. Gebetbuch in Neu-Stolzenstenogr. 93, 3. A. 96, 4. A. in vereinf. deutsch. Sten. (Stolze-Schrey) 97.

Friedheim, Carl, anorgan. u. analyt. ⚗, ⚒. Dr. phil., o. UP., Dir. d. anorgan. Laborator. d. Univ. Bern. (Berlin [18]/6 58.) **V**: Einführung in das Studium d. qualitativ. Analyse 94; Leitf. d. quantitat. Analyse 97.

Friedjung, Heinr., C.P., Dr. phil., Publiz., 🖮, Wien IX, Harmoniegasse 4. (Rotschin [18]/1 51.) **V**: Karl IV. 76; Ausgleich mit Ungarn 77; Stück Zeitungsgesch. 87; Kampf u. d. Vorherrschaft i. Deutschld. 96.

Friedl, Max, (k.), ✍, Red. d. „Notburga" u. d. „Notburga-Kal." Passau, Innstadt, Mariahilfstr. 60. (Neuburg a. Inn [24]/8 55.)

Friedl, Sigmund, PA., Red. Wien-Unterdöbling, Nußwaldgasse 22. ()

Friedlaender, Ernst, 🖮, Dr. jur., G. StaatsArchivar, GArchivR. Berlin W, Bülowstr. 15/16. (ebda [28]/8 41.) **V**: D. Einlager 68; Kirchenordng d. Grafsch. Teclenburg 70; Codex tradit. Westf. I 72; Briefe d. Aggaeus de Albada an Rembertus Ackema 74; Ostfries. Urkundenb. 74—81, II; Acta Nat. Germanicae universit. Bononiensis 87; Matrikel d. Univ. Frankf. a. O. 87/91 III, d. Univ. Greifsw. 93/94 II.

Friedlaender, Georg, ✍, Nov., Dr. jur., ARegR. Schmiedeberg i. Riesengeb. (Berlin [24]/4 43.) **V**: Ueb. d. Rückfall im deut. Recht 72; Aus d. Kriegstagen 1870 86; Aus d. Tagen d. Ueberschwemmung 98.

Friedländer, Ludwig (Pf. Wallstein), ✗, Ψ, Psychiatrie, Dr. med., prakt. Arzt. Berlin NW, Kirchstr. 5 I. (Grünbach, Schl. [11]/3 62.) **V**: Ueber präepileptische Zustände 89; Das neue Diphtherie-Heilserum 94. ()

Friedländer, Ludwig, Ψ, Dr. phil., GRegR., o. UP. Straßburg i. E., Spachallee 3 b. (ebda [24]/7 24.) **V**: Kunstfinn d. Römer in d. Kaiserzeit 52; Analecta Homerica 59; Die homer. Kritik v. Wolf bis Grote 53; Mitt. a. Lobecks Briefwechsel 61; Darst. a. d. Litt.-Gesch. Roms 62/71 III, 6. A. 89/90. ()

Friedländer, Max, Musik Ψ, Dr. phil., UDoz. Berlin W, Kurfürstendamm 244. (Brieg [12]/10 52.) **V**: rep. H: Schubarts Lieder, krit. Ausg. 84/87 VII; Suppl. (Variantensammlg.) 84; Schubert, Duette 85; Schubert, nachgel. bisher ungedr. Lieder 85; Gluck, Klopstockſche Oden 86; 100 dtſche Volkslied. 86; Textrevision zu Schumanns Liedern 87; Beethoven, Schott. Lieder 89; Schubert, geistl. Compos. 90; Textrevision z. Mendelj. Liedern 90; Panseron, „ABC", „Mezzo-Soprano" und Solfeggien 91; Lablache, Vocalisen und Solfeggien 91; Chorschule (musik. Elementarbuch) 91; Kritisch. Commersbuch 92, n. A. 96; Concone, Gesangswerke 93; Deutsche Weihnachtslieder 94;

Wiegenlieder 94; Opernstatistik 95; Hum. Lieder 95; Gesänge von Beethoven, krit. Ausg., 96; Lieder von Goethe in Compos. f. Zeitgenossen 96; Schumanns Lieder, krit. Ausgabe 97.

Friedländer, Max J., Kunstgesch., Dr. phil., Direktorial-Assist. b. d. Kgl. Museen. Berlin W, Thiergartenstr. 2 Bp. (ebda $^{5}/_{6}$ 67.) **B:** Albrecht Altendorfer 91.

Friedländer, Siegfried, physikal. ⚲, ☄. Berlin NW, Brückenallee 15. (Potsdam $^{28}/_{11}$ 73.) **B:** Einl. in die Photochemie 98. ()

Friedland, Ferd., f. Paul Ettinger.

Friedlieb, f. Adam Görgen.

Friedlieb, f. Leonhard Wassermann.

Friedlieb, G. A., f. G. Noller.

Friedlieb, Joseph Heinrich, (K.), ✝, D., o. UP. Breslau, Schmiedebrücke 35 I. (Meisenheim $^{1}/_{9}$ 10.) **B:** Archäologie der Leidensgesch. unseres Herrn Jesu Christi 43; Quatuor sacra evangelia in harmonia redacta, 2. A. 69; De codicibus Sibyllinorum manuscriptis 47; Oracula Sibyllina etc. 52; Schrift, Tradition und kirchl. Schriftauslegung 54; D. Leben Jesu Christi, 3. A. 87; Erinnerungen u. Kritiken, Sendschreiben an Dr. Sepp 57; Prologomena zur bibl. Hermeneutik 68. ()

Friedlor, August, f. Fr. Lorenzen.

Friedmann, Alfred, BP., CC., ✪, ❦, **Ue:** EFISP, Dr. phil. Berlin W, Karlsbad 21. (Frankfurt a. M. $^{26}/_{10}$ 45.) **B:** Sabilia, Ep. 73; Aus Hellas 74; Merlin, Orpheus 74; Feuerprobe der Liebe 76; Bibl. Sterne 76; D. Vestalin 80; Vertauscht, N. 87, 2. A. 92; Leichtsinnige Lieder, G. 78; Lebensmärchen, N. 79, 3. A. 92; Ersetzter Verlust, N. 80; Geben ist seliger denn Nehmen, D.; Beim Coiffeur, D.; Falscher Verdacht, D.; Molières Sganarelle; Lohn ohne Mühe, D.; In Wildbad, Dr.; Ein Wiedersehen, Dr.; Vestalin, Dr.; Don Juans letzt. Abenteuer, Dr. 80; Ged. 82; Medic. Hochzeitsnacht, Dr. 82; Ged. 83; Optimist, N. 83; Neue Lebensmärchen 84; Seraphina 86, 3. A. 88; Erlaubt u. unerlaubt 86; Aus Höhen u. Tiefen 86, 2. A. 88; Kirchenraub u. Falsche Freundschaft, 6. A. 92; Zwei Ehen, N. 87, 2. A. 88; Der Todesring, D. Venusburchgang 88, 6. A. 92; Lieder des Herzens, G. 88; Hieroglyphen d. Lebens, Atte 90; Schnell Reich, N. 91; Der letzte Schuß, Der Henker von Bologna, Ein Kind seiner Zeit, 3 N. 91, 2. A. 92; Heckenrose, N. 92; D. Danaïden, N. 93; Neue Nov. 93; Russ. Rache, Der neue Actäon, 2 Nov. 94; D. Geiger v. Gmünd, Zaub.-N. 94; Fundgruben, N. 95; Verkehr, N. 97; Schönheit, N. 97; Theater (15 Einakter) 97; Die Zuverlässigen, N. 97; Inez de Castro, Der Alte v. Neroi, 2 Nov.; Vorleben, N. 98; **Ue:** Ponsard, Horace et Lydie; M. Serao, Blüte der Leidenschaft 89; S. Zuccoli, Das Gewitter, Dr.

Friedmann, Armin (Pf. F. Armin), ✍, ✉, Red. des „Oest. Volksfal." Wien I, Börsegasse 12. (Budapest $^{31}/_{12}$ 63.) **B:** Swifts Testament (mit H. Lorm) 97.

Friedmann, Fritz, ⚗, Kulturw., Dr. jur., internat. RA. Paris, 19 Boulevard Montmartre. (Berlin $^{19}/_{10}$ 52.) **B:** Auf d. Wahlstatt d. Lebens, R., 3. A. 88; Gräfin Ilse, R. 96; Der Hemmschuh, R., 2. A. 97; Der Deutsche Kaiser u. die Hofcamarilla 96; Erzwungene Muße 96; Juristenschnickschnack 96; Was darf ich? 97. ()

Friedmann, J., f. Schneiderhan.

Friedrich, f. Fr. J. Kurt Geißler.

Friedrich, f. Felix Fr. Bruck.

Friedrich, Gustav, klass. Ψ, OLehrer. Schweidnitz, Burgplan 5. (Schwoitsch b. Halle $^{29}/_{5}$ 53.) **B:** Q. Horatius Flaccus, Philol. Untersuchgn 93; Die höh. Schulen und die Gegenwart 96. ()

Friedrich, Heinr., f. Heinr. Bosse.

Friedrich, Johs, f. Ernst Neumann.

Friedrich, Johs, Kirchenw., D. u. Dr. ph. h. c., o. UP. München, V. d. Tannstr. 17. (Nordorf, OFranken ^{5}/86.) **B:** J. Wessel 62; D. Lehre d. Joh. Hus 62; Astrologie u. Reformation 64; D. wahre Zeitalter d. heil. Ruppert 66; Kirchengesch. Deutschlands 67/69 II; Joannis de Turrecremata, de potestate papae et concilii generalis tractatus notabilis 71; Tagebuch während des Vatikan. Konzils, 2. A. 73; Z. Verteidigung m. Tagebuches 72; Wortbrüchigkeit u. Lügenhaftigkeit d. tschr Bischöfe 73; D. Mechanismus d. Vatikan. Religion, 4. A. 76; Beiträge zur Kirchengesch. des 18. Jahrh. 76; Gesch. d. Vatikan. Konzils 77/87 III; Zur ältesten Gesch. d. Primates in der Kirche 79; Beitr. z. Gesch. d. Jesuitenordens 81; D. Konstantin. Schenkung 89; J. A. Möhler, der Symboliker 94. **H:** Dollinger, Papstfabeln, 2. A. 90; Derf., Das Papstium (2. A. v. Janus) 92. ()

Friedrich, John, FG., Dr. phil., Präs. der „Amerikan. Schweizerztg". New York, Fullonstr 116. ()

Friedrich, Leo, ✪, Prf. a. Konservator. Wien I, Kärntnerring 13. (ebda $^{6}/_{8}$ 42.) **B:** D. Geliebte, Sch. 93; Heitere Vorträge I 94; Jeanette, Dr. 95. ()

Friedrich, Paul, f. Eugen Richter.

Friedrich, Paul Otto, ✍, ✪. Berlin, W 62, Lützow-Ufer 33 II. (Weimar $^{2}/_{10}$ 77.) **B:** Sonnenblumen, Ged. 96. **Ue:** Droz, E. genierl. Frau, R. 96; Derf., Unter vier Augen, R. 96; Gyp, Ein heitler Herr, R. 96; Zola, In provençalischer Glut, R. (anon. m. W. Eichner) 97; Zola, D. Blutbad, R. 98. **H:** Jul. Mosen, Ged. 98.

Friedrich, Richard, f. Rich. Friedrich Deutsch.

Friedrich, Wilh., f. Ed. Rüdiger.

Friedrich v. d. Höhe, f. Hugo Greiner.

Friedrichs, Herm., GDA., Nov., ♆, Roman, Ⓗ. St. Goar a. Rh., Villa Friedrichs. (ebda 14/6 54.) **B**: D. Rache d. Bajadere, Ep. 80; Erloschene Sterne, Dicht. 85; Margar. Menkes, R. 85; G. 86; Lebensbilder, Dicht. 87; Liebeskämpfe, R. 88, 2. A. 94; Gestalten u. Leidenschaften, Dicht. 89; An der Pforte der Zukunft, Allegor. Dichtung 89; Die Sizilianerin, Dr. 91; Chrysfoulas Liebe, Dr. 93; Streiflichter, G. 94; Lola Kramer, Dr. 95; D. Erlöserin, Dr. 95; Vor dem Streik, Dr. 96; Keulenschläge der Wahrheit, Schutz- und Trutzlieder gegen pfäffische Anmaßung 98; Verwirktes Glück, Dr. 98; Jesuitenschliche u. a. Nov. 99; Ges. Werke 99 IV.

Friedrichs, Karl, ✠♛, Dr. jur., RA. Kiel, Holtenauerstr. 3. (Kiel 12/4 65.) **B**: Universales Obligationenrecht 96.

Friedwagner, Mathias, roman. Ψ, Dr. phil., PrivDoz. an der Univ. u. k. k. ORealschul-Prf. Wien XVIII, Schopenhauerstr. 43. (Gallsbach, Oesterr. 8/2 61.) **B**: Goethe als Corneille-Uebersetzer 90; Ueber d. Sprache d. altfranzösisch. Heldengedichts Huon de Bordeaux 91; Ueb. schwierige Fragen bei der Textgestaltung altfranz. Dichterwerke 94; Meraugis v. Portlesguez 97.

Friedwald, Eug., s. Ad. Erhardt.

Fries, P. Gottfr., (t.), OSB., ♛, Dr. phil. GP. Seitenstetten, NOe. (Waidhofen a. d. Ybbs 1/10 36.) **B**: Geschichte von Waidhofen a. d. Ybbs 68; Lud. Ströhmer 68; Studien üb. d. Wirken d. Benediktiner in Oe. 68/72; Patarener, Begharden und Waldenser in Oest. während des Mittels 72; Gesch. d. Stadt Ybbs 76; Hrz. Albrecht I. u. die Diensthern v. Oest. 82; Herzog Albrecht V. und die Hussiten 83; Nekrologium des Stiftes Admont 83; Der Einfall der Oberösterr. in NOesterr. 1619 89; Waidhofens Bürger im Kampfe u. im Frieden 92; Nekrologium des Nonnenstiftes St. Erintrud z. Salzburg; Gesch. d. Collegialstiftes Ardagger; Gesch. der Eiseninduſtrie in NOesterr.; Gesch. des Stiftes OSB. zu Garsten; Paul Rebhun, der erste deutsche Dramatiker aus Waidhofen an der Ybbs?; Gesch. des Nonnenklosters OSB. zu Traunkirchen; Aus d. Papieren eines alten Rathhauses in NOesterr. (Culturgesch. Forschungen I); Unehrliche Leute in Oesterr.; Gesch. d. niederösterr. Bauernkrieges i. J. 1597 97; Marschall Dietrich v. Pilichsdorf; Ordale i. NOesterr.; Gesch. d. Kuenringer; Gesch. d. österr. Wirtshauses (Culturgesch. Forschungen II); Reise d. Freiherrn Hans Christoph von Teufel nach Palästina im Jahre 1587.

Friese, Eugen (Pf. Holderberg), SchG.Ⓗ, Nov., Hauptm. a. D. Dresden, Reichenbachstr. 2. (Königsberg 10/9 45.) **B**: An der schönen, blauen Donau, L. 78; Am Stammtisch, N. 78; Aus dem Skizzenbuche e. Jägers 78; Andreasnacht, VSch.; Unter den Linden, VSch.; Vendetta, R.; A. d. Mensur, L. 78; Ritter Kurts Brautfahrt, R. 80; D. eingeb. Gesunde, L.; Was sich Karlsbad erzählt, R.; Major's Hans, P.; Skatkongreß, P.; Brauchte Deutschland e. Kolonialarmee?; Feldblumen, plattd. Erz.; D. Windsbraut, R.; Der blaue Brief, L.; Rembrandt, L. ()

Friese, Georg, Kunst♛. Oeehrer. Hannover, Detmoldstr. 2. (Lüchow 22/1 55.) **B**: Ueberreste griech. Baudenkmäler in Italien u. Sizilien; Methodiker d. Zeichenunterrichts; Die heut. Bestrebgen auf dem Gebiete des Zeichenunterr.; Ueb. d. Vorbildung der Zeichenlehrer.

Friese, Karl, ♛, Dr. phil., Hilfsbibl. a. d. Kgl. Bibl. Berlin W. Winterfeldstr. 1. (Berlin 31/10 63.) **B**: Ueb. d. äuß. Gang der Verhandlgen b. Frieden v. Oliva 90. ()

Friesenegger, Jos. Maria, (t.), Lokal♛, Homiletik, Stadtpfr. Augsburg. (ebda 9/4 55.) **B**: Die 3 Hauptaltäre der St. Ulrichskirche 88; St. Ulrichsbüchlein 83, 2. A. 95; D. 900jähr. Jubiläum. b. Heiligsprechg d. heil. Ulrich 94; D. St. Ulrichskreuze 95, Nachträge 98.

Frimberger, Joh. Gg., DDeSchG., ♆, Dialekt♆, Eisenb.-OBeamt., Red. Wien II, Mühlfeldgasse 16. (G. Inzersdorf 10/12 51.) **B**: Rheuma, L. 80; Königin d. Nacht, L. 81; Dorfgesch. 80; Gesch. a. Dorf u. Stadt 82; Sprung b. Tiberius, L. 82; Geb. u. Rätsel 84; Von Dahoam, Gesch. u. Geb. 88; Vor Jahren und heute, Erz. 90; 's Pfeffert und g'salzen 92; Wia d' Leut san u. wia s' fein sölln. Geb. 95.

Frimmel, Thd. v., DDeSchG., Kunst♛, Dr. med., Gräfl. Schönborn-Wiesentheidscher Galer.-Dir. Wien IV, Paniglgasse 1. (Amstetten 15/12 53.) **B**: Beethoven u. Goethe 83; Z. Kritik v. Dürers Apokalypse 84; Apokalypse in d. Bilderhandschrift d. M.-Alters 85; Neue Beethoveniana 88, N. A. 90; Marcanton Michiels Notizia d'opere di disegno 88; Kleine Galeriestudien 91, N. F. 94—97; J. Danhauser u. Beethoven 92; Handb. d. Gemäldekunde 94; Verz. d. Gemälde im gräfl. Schönb.-Wiesentheidschen Besitz 94; Verzeichn. d. Gemälde i. Besitze d. Frau Baronin Aug. Stummer von Tavarnok (Galerie Winter) 95; Vom Sehen in d. Kunstwissensch. 97; Z. Methodik u. Psychologie d. Gemäldebestimmens 97; Gesch. d. Wiener Gemäldesammlungen, I, 1 98.

Frind, Wenzel, (t.), ✠, D., Domkapitul. u. Hon.-Uſ. Prag. (Hainspach 26/1 43.) **B**: Rechtsidee in der Moral u. Juridik 85. ()

Fringilla, s. M. Schramm-Macdonald.

Frings, Heinr., (t.), Dr. phil., Red. d. „M.-Glabb. Volksztg." u. „Kath. sozialpol. Corresp." München-Gladbach, Rh. (Lechenich 28/8 45.) ()

Frisch, Franz Paul, ✠, Jugendschrift., Bürgerschuldir. u. Stadtschulinsp., Red. d. „Oestr. Schulboten". Marburg a. Dr. (Klagenfurt $^{20}/_{3}$ 55.) **B:** Lose Bilder a. d. Lehrer-u. Schulleben 78; Wanderungen durch Kärnthen 79; Kaiser Joseph II. 80; Lenau 80; Lange Reise 81, 3. A. 91; Unglück versöhnt 82, 3. A. 92; Schulreden 83|89 III; Pädagog. Streifzüge 83; Versch. Lebenswege 83, 3. A. 92; Ulrich v. Liechtenstein 84; Geogr. Bilder a. Oest.-Ung. 84; Lehr- u. Lesebuch für landw. Fortbildungsschul. 84; Gesch. e. Braven 84, 3. A. 92; Oesterr. Bezirks-Schulinspektion 85; Kärntner Slovenen u. die Volksschule 85; Kl. Erz. 85 II, 2. A. 90; Letzte Graf v. Cilli 85, 2. A. 90; Krieg u. Frieden 86, 2. A. 91; Im Waldhof 86, 2. A. 90; Heimat u. Fremde 86, 2. A. 91; Grundlinien d. österr. Verfassung 86; Was d. Leben bringt 87, 2. A. 92; Stadt- u. Landgesch. 87, 2. A. 92; Am Abendtisch 87, 2. A. 91; Pädag. Bildnisse 88; N. Gesch. 89, 2. A. 94; In Glück u. Leid 90, 2. A. 94; Allerh. Freunde 96, 2. A. 94; Treue Arbeit 93; Auf d. Wanderschaft 93; Lebensbilder 93; Kinder d. Witwe 93; Der Aufsatz in der Volks- u. Bürgerschule 92, 93 III; D. Kinderhorte 95. ()

Frisch, Karl, (k.), Friedr. Dewa), Nov., Theolog. Linz a. D., Priesterhaus, Harrachstraße 7. (Wien $^{24}/_{10}$ 76.) **B:** Blüten u. Früchte, N. 97; D. confessionelle Schule 98. *

Frischauer, Berthold, Dr. phil., Publizist, Red. d. „W. Tageblatt". Wien I, Wipplingerstr. 6. (Brünn 51.) ()

Frischauer, Otto, CC., Dr., Publizist, Red. d. „W. Tagl." Wien I, Wollzeile 29. (Brünn $^{6}/_{2}$ 63.) **B:** Bergfexen 91. ()

Frisch, Emil Theod. (Pf. Thomas Frey), Ingenieur, H: d. „Deutsch. Müller". Leipzig, Königstr. 27 I. (Wiesenena $^{28}/_{10}$ 52.) **B:** Leuchtkugeln 81, 2. A. 82; Brennende Fragen 83, 6. A. 89; Zur Bekämpfung 2000-jähr. Irrtümer 86; Antisem.-Katechism. 87, 25. A. 93; Zwei Grundübel: Bodenwucher u. Börse 94; Flugblätt. gegen das Judent. 89|92; Die Stadt d. Zukunft 96; Die neue Gemeinde 97; Die Vergünstigungen d. Hafenmühlen 98.

Frisch, Frau Franziska v., Nov., ✿, Salzburg, Hübnergasse 3. (Bibart $^{10}/_{8}$ 28.) **B:** Weihnachtsfest, Erz. 61; Heli, Dr. 82; Heimstätte, R. 87, 2. A. 89; Die Sprachreiniger, Schw. 92.

Frisch, Gust. Theod., ●, Anthropol., ✍, Dr. med., ao. UP. Berlin NW, Roonstr. 10. (Cottbus $^{5}/_{8}$ 38.) **B:** Drei Jahre in S Afrika 58; Eingeborenen S Afrikas 74; Feinere Bau d. Fischgehirns 78; Elektrische Fische 87|90 II. ()

Frisch, Joh., Psychiatrie, Dr. med., ao. UP. Wien I, Habsburgergasse 1. ($^{12}/_{10}$ 49.) ()

Frisch, Karl Frhr. v., Geologie, Paläont., Dr. phil., o. UP., GRegR. Halle a. S., Margarethenstr. 3. (Weimar $^{11}/_{11}$ 38.) **B:** Allg. Geologie 88.

Frisch, W. A., deutsch-amerikan. ♛, ✍, Dr. med. Evansville, Ind., S. Avenue 621. (Gollnow, Pomm. $^{22}/_{11}$ 41.) **B:** Gesch. d. Deutschtums in Indiana 96.

Fritz, Gottlieb, Litt., ♛, Dr. phil., Volontär a. d. Kgl. Bibl. u. Generalsekr. d. Comenius-Gesellsch. zu Berlin. Charlottenburg, Grolmanstr. 11. (Harlingerode a. H. $^{16}/_{11}$ 73.) **H:** d. Musenalmanach Berl. Studenten (m. E. Schering u. R. Kaffner) 96. *

Fritz, Leonhard, s. Friedr. Ludw. Götz.

Fritz, S., s. Fr. Singer.

Fritze, Ludw., Sanskrit, Dr. phil., Prf., Sem. OL. Berlin-Köpenick. (Brandenburg $^{9}/_{12}$ 33.) **Ue:** Hitopadeša 74, 88; Sakuntala 77; Ratnavali 78; Mricchakatika 79; Meghaduta 79; Urvaši 80; Indische Sprüche 80; Malavika u. Agnimitra; Kautilias Zorn 83; Pantschatantra 84; Malati u. Madhava 84; Mudrarakschasa 86.

Fritzen, Nb., (k.), Kirchen♛, D. u. Dr. ph., Bischof. Straßburg i. E. (Cleve $^{10}/_{8}$ 38.) **B:** De Cassandri eiusque sociorum studiis irenicis 65. ()

Fritzen, Aloys, Landesrat a. D., M. d. R. u. d. Landtags. Düsseldorf. (Cleve $^{10}/_{2}$ 40.) **B:** Ueber d. Kirchenbaulast im Bergischen 70. **Ue:** Horaz, Oden 88.

Fritzsch, Ernst Wilh., Red. d. „Musikal. Wochenbl." Leipzig, Salomonstr. 25 b. (Lützen $^{24}/_{8}$ 40.)

Fritzsche, Richard, ✠, Bürgerschullehr. Altenburg, Hohe Straße 35. (Reinsberg i. S. $^{10}/_{2}$ 64.) **B:** Die dtsche Geschichte in d. Volkssch. 93 II, 3. A. 98; Lehr- u. Lesebch f. d. dtsch. Gesch.-Unt. 92; Wie ist d. Gesch.-Unt. zu gestalten 2c. 95; Bausteine f. d. Gesch.-Unt. i. d. evang. Landschule 97 II; Präparat. z. Landeskunde v. Thüringen 97; Die Verwertung der Bürgerkunde im Gesch.-Unt. 98; Landeskde v. Thüring. 98.

Fritzsche, Robert, klass. Ψ, Dr. phil., Bibl.-Assistent. Gießen, Hess., Ludwigsstr. 1. (Gotha $^{16}/_{4}$ 68.) **B:** Quaestiones Lucanae 92; **H:** F. G. Walckers Einleitung zu Vorträgen üb. deutsche Geschichte 98.

Frizenschaf, Johs, (k.), Politik, Red. Schwäb. Gmünd, Grabenstr. 1. (Winterstettenstadt $^{16}/_{8}$ 53.) **B:** Führer durch d. periodische Presse d. dtschen Katholiken 88.()

Frobenius, Herman, SchG., ⚔, Ethnographie, Oberstlieutn. a. D. Charlottenburg, Berlinerstr. 66. (Langensalza $^{6}/_{10}$ 41.) **B:** Grundriß d. Terrainlehre, T. I 75, T. II 76; Abriß der Baumaterialienlehre für d. Unterricht in d. Festungsbauschule 90; Abriß der Baumaschinenkunde 2c. 90; Abriß der Baukonstruktionslehre 2c. 90; Gedanken üb. Organis. u. Neuorganisat.

d. Ingenieurkorps 92; Die Heiden-Neger d. ägypt. Sudan 93; Afrikan. Bautypen 94; Wismar, eine brennende Frage 95; Die Erdgebäude im Sudan 97; A. Krupp 98.

Fröden, Adolf, ✪, 𝒻, Schausp. Wien VI, Wallgasse 26.

Fröhlich, P. Cyprian, (k.), OCap., Reb. d. „Seraph. Kinderfreund" und d. „Marienkind". Mariabuchen, Lohr a. M. (Eggolsheim $^{20}/_{8}$ 53.)

Fröhlich, Ernst, f. Erich Meyer.

Fröhlich, Franz, klass. ⚕, Dr. phil., GP. Aarau, Schweiz, Lindenhof 1267. Brugg $^{4}/_{11}$ 49.) **V:** Das bellum Africanum 72; D. Triumphzug d. Germanikus 79; D. Gardetruppen der röm. Republik 82; Mode im alten Rom 84; Bedeutg d. II. punisch. Krieges für die Entwickelung des röm. Heerwes. 84; Beitr. z. Gesch. d. Kriegführg u. Kriegskunst d. Römer z. Zeit d. Republik 86; Realist. u. Stilistisch. zu Cäsar u. dessen Forts. 87; Kriegswes. Cäsars 89/91; Napol. I. u. f. Bezhgn z. klass. Altertum 92; Lebensb. der. Feldherrn des Altert. 94/98 V; Moltke u. s. Beziehgn z. klass. Altert. 96.

Fröhlich, Frdr., f. F. E. Köhler-Haußen.

Fröhlich, Gustav, wissensch. 🖩, Psychologie, Dr. phil., Rekt. u. Schulinsp. St. Johann a. Saar, Mühlweg 7. (Merkendorf $^{1}/_{8}$ 27.) **V:** Klassiker d. Pädagogik 88 ff. XVIII; Die Mittelsch. und die gehobene Stadtsch., 2. A. 88; Die wiss. Pädagogik Herbart-Ziller-Stoys in ihren Grundlehr. (Preisschr.), 6. A. 96; Realienbuch f. mehrklass. Knaben- u. Mädchensch. (m. Sprockhoff) 96; Dasf. f. einf. Schulverh. 96; Kl. Schulatlas (m. Sprockhoff) 97; Deutsche Erziehungsschule (Preisschr.), 2. A. 99. **Bearb.:** Lindner, Allg. Erziehungslehre, 7. A. 90; desf. Allg. Unterrichtslehre, 7. A. 91; desf. Lehrbuch d. empir. Psychologie, 11. A. 98; Wurst, große Sprechdenklehre, 73. A. 93; desf. kleine Sprechdenklehre, 25. A. 88.

Fröhlich, Hans, (k.), Red. b. „Bayer. Volksbot." Regensburg, Schw. Bärengasse G. 77 II. (Falkenberg, OPfalz $^{25}/_{8}$ 60.)()

Fröhlich, Karl, ♆, Jugendschr., Silhouetten, Buchdrucker. Berlin NO, Elisabethstr. 29 II. (Stralsund $^{8}/_{4}$ 21.) **V:** Gedd. 52, 2. A. 62; Fab. u. Erz. 58/54; ABC 55; N. Silh. u. Reime 56/57; Buntes Allerlei, Gedd. 58; Silhouetten-Fibel 59; Kranz u. Haube, G. 63; Mutterherz, du gold. Stern, G. 64; Blumen am Wege, G. 82. († Dez. 98.)

Fröhlich, K., ✪, GDI., Privatier. Eisenstadt i. U. **V:** Filucius oder wie du mir, so ich dir, Volksch. 87. ()

Fröhlich, Marcus, DöSchG., Red. der „Reichspost". Wien VII, Burggasse 68. (*)

Fröhlich, Paul, ✪, Kaufmann. Zeitz, Bahnhofstr. 24. (ebda $^{20}/_{5}$ 45.) **V:** Das dritte

Fröhlich, R., f. Jak. Stern. [Examen 92.

Fröhner, Eug., Veterinär ⚕, Dr. med., Prf. d. tierärztl. HSch. Red. d. „Monathefte f. prakt. Tierheilde". Berlin NW, Louisenstr. 56. (Hirsfau $^{11}/_{3}$ 58.) **V:** Spezielle Pathol. u. Therapie d. Haustiere II (m. Prf. Friedberger) 86, 4. A. 96; Tierärztl. Arzneimittellehre 89, 4. A. 96; Tierärztl. Toxikologie 90; Lehrb. d. klin. Unterfuch.-Methoden f. Tierärzte (m. Prf. Friedberger) 91, 2. A. 95; Lehrbuch d. allgem. Therapie für Tierärzte 92; Handbuch d. Veterinärchir. u. Geburtshilfe (m. Prf. Bayer-Wien) 96; Tierärztl. Arzneiverordnungslehre 90, 3. A. 94; Compendium d. spez. Chirurgie f. Tierärzte 98.

Frölich, Herm., ⚕, Dr. med., Gen.-Arzt z. D., Schriftleiter d. Reichs-Medizin-Anz. Leipzig, Langestr. 28. (Nossen $^{21}/_{8}$ 39.) **V:** Katalog d. Bibl. des sächs. Sanitätsoff.-Korps 77; Militärmedizin Homers 79; Bestimmungen üb. d. milit. Dienstpflicht d. Aerzte 80, 2. A. 89; Militärmedizin 87; Gesch. d. sächs. Sanitätskorps 88; Des Soldaten Gesundheitsbüchlein 93; D. Brustmessung im Dienste der Medizin 94; D. Militärarzt 95; Vortäuschg v. Krankheiten 96. () [Wien I, Rothgasse 13. ()

Fröschel, Josef, CP., Red. d. „R. W. T."

Frohme, Karl Franz Egon, soz. Frage, M. d. R., Redakt. d. „Hamburger Echo". Hamburg-Eimsbüttel. (Hannover $^{4}/_{2}$ 50.) **V:** Feierstunden, Dicht. 74; Entwicklung d. Eigentumsverhältnisse 83.

Froh-Wanderblut, s. Jac. Odenthal.

Froitzheim, Joh., Wu. Litt. W, Dr. phil., OReallehrer. Straßburg i. E., Möllerstr. 15. (Nürnberg $^{2}/_{8}$ 47.) **B:** De Taciti fontibus in libro I Annalium 73; Der Westf. Friede u. Deutschl. Abtretungen an Frankr. 76; Neuere Geschichte f. höh. Schulen Els.-Lothr. 82/92; Lenz, Goethe und Cleophe Fibich 88; Zu Straßburgs Sturm- u. Drangperiode 88; Goethe u. L. Wagner 89; Lenz u. Goethe 91; Fried. v. Sesenheim 92.

Fromholz, Hugo. Berlin W, Kurfürstenstr. 46. **V:** Um die Erde 92; Unter dem Halbmond 96; An den Küster d. Pacific. 97; Aus Ost und Nord 98.

Fromm, A., f. Wilhelmine Peters.

Fromm, Carl Jos., Journalistik, 𝒻, ♆, Nov., ✪, (Musikkomposition), Red. d. Wr. Corresp. „Austria". Wien IX, Beethovengasse 4. (ebda $^{4}/_{6}$ 73.) **V:** Bunte Novellen 98.

Fromm, Emil, Wu, 𝒜, 𝒻, Bibliographie, H: „Zeitschr. d. Aach. Geschichtsvereins", Dr. phil., Bibliothekar d. Stadt Aachen, Hubertusstr. 12. (Gnesen $^{9}/_{8}$ 58.) **V:** Kaiserwahl Franz I. 83; Ausgaben der Imitatio Christi in der Cölner Stadtbibl. 86; System-Verzeichn. d. Hauptwerke der dtschn Litt. aus d. Gebiet d. Gesch. u. Geogr. 1820—82 87; Vier Bücher v. d. Nachfolge Christi 89; Zur Streitfrage über d. Verf. d. Imitat.

Christi 89; Litt. üb. d. Thermen v. Aachen seit d. Mitte des XVI. Jahrh. 90; D. Aachener Stadtbibl. 91; J. Kant u. d. preuß. Censur 94; Lieder u. Gesch. d. Suaheli 96; Festschrift zur Eröffnung des Bibliothekgeb. der Stadt Aachen 97; Das Kantbildnis der Gräfin von Keyserling 97; Litt. Ueberf. zur Urgesch. u. Ethnogr. im Archiv f. Anthropol. XXI f. ()

Fromm, Ferdinand (Pf. E. Zeitgenoß), Mod. Märchen &c., Skizzen, Hauptm. Weingarten, Württ. (Unterkochen $^{31}/_{3}$ 57.) **B:** Moralische Träumereien 93.

Froning, Rich., ✍ u. Litt♔, Dr. phil., Lehrer a. d. Humboldtschule. Frankfurt a. M., Oberlindau 84. (Lindenhorst, Westf. $^{19}/_{2}$ 59.) **B:** Quellen z. Frankfurt. Gesch. I. 84; Zur Gesch. u. Beurteilung der geistl. Spiele d. Mittelalters 84. **H:** Drama d. Mittelalters. Drama d. Reformat.-Zeit in Kürschners Deut. Nat.-Litt. ()

Fronz, Oskar, ♪, Schauspieler. Wien III 1, Erdbergstr. 3. (ebda $^{13}/_{11}$ 61.) **B:** Endlich allein, Singsp. 94; Hoch hinaus, Lebensb. 97; Das Kuckucksei, Volksst. ()

Frühwein, Frl. Fanny, (k.), 🎭, Lehrerin. München. (ebda $^{24}/_{8}$ 53.) **B:** Eucharist. Gesänge 84; Lieb u. Leid im Lied 94; Festgrüße zu mannigfachen Gelegenheiten 97.

Fruwirth, Carl, ✓, Höhlenkunde, diplomirt. Landwirt, Prf. für Pflanzenbau an der landw. Akad. Hohenheim, Doz. an d. k. tierärztl. Hochschule in Stuttgart. (Wien $^{31}/_{8}$ 62.) **B:** Kultur d. Hopfenpflanze 88; Landw. Pflanzenzüchtung in Oesterr. und ihre Stätten 96; Anbau der Hülsenfrüchte 98.

Fuchs, Arno, 🎭, städt. Lehrer. Berlin N, Rykestr. 27. (Eisenach $^{24}/_{12}$ 69.) **B:** Der Amtsbez. Geisa 91; Robinson als Stoff e. erzieh. Unterr. 93; Der Erziehungsrat 95; Goethes „Herm. u. Dor." betr. v. e. päd. System 98. **H:** Beitr. z. päd. Pathologie. Heft I. System. Studie: Die Unruhe 96; Heft II. Analyse patholog. Naturen: Die Schwachsinnigen 97.

Fuchs, Carl, Dr. phil., Musikref. der „Danziger Ztg." Danzig. ()

Fuchs, Eduard, ♛ der Karikatur, Red. d. „Südd. Postillon". **H:** d. „Sammlg. gesellsch.-wiss. Aufsätze" 94 ff. München, Schwindstr. 26. (Göppingen $^{31}/_{1}$ 70.) **B:** Ein königl. Mahl, Ep., 12. A. 95; Aus d. Klassenkampf, soz. G. 93, 2. A. 95; 1848 in der Karikatur 97. **H:** W. Weitling, d. Evang. e. armen Sünders, 2. A. 97; Th. Morus, Utopia; Th. Campanella, Der Sonnenstaat.

Fuchs, Ernst, Augenheilkde, Dr. med., o. UP. Wien I, Oppolzergasse 9. ($^{14}/_{6}$ 51.) **B:** Das Sarcom d. Uvealtractus 82; Ursachen u. die Verhütung der Blindheit 85; Lehrbuch der Augenheilkunde 89. ()

Fuchs, Franz Reinh., 🎭, Essay, Realsch.-Oberlehr. Dresden A., Nicolaistr. 2 II. (Leipzig $^{8}/_{6}$ 58.) **B:** Geb. 86; Strandgut, n. Geb. 90, 4. A. 98.

Fuchs, Friedrich, ♪, Kunst♛ u. Kunstkritik. Berlin W, Potsdamerstr. 27 b, Villa II. (Hamburg $^{2}/_{6}$ 65.) **B:** Müde Liebe, L. 94; Der Eisbrecher, L. 95; Die fremde Frau, L. 96; Die Braut, Sch. 98.

Fuchs, Fritz, ✍, Dr. phil. u. med., ao. UP. Bonn, Bonner Thalweg 4. (Frechen b. Cöln $^{10}/_{2}$ 40.) **B:** Ueber Leben u. Werke Galileis 78; Ueber d. Bedeutung d. Hypnose in forensischer Hinsicht 95; Diagnostik der wichtigsten Nervenkrankheiten in mnemotechnischer Behandlg 97.

Fuchs, Fritz, Red. d. „Köln. Ztg". Cöln a. Rh. (Oppin b. Halle a. S. $^{18}/_{1}$ 65.) ()

Fuchs, Georg, 🎭, Roman, ♪, ✓, Korresp. d. „Berl. Tagebl." München, Königinstr. 49. (Beerfelden^{15} 668.) **B:** D. Dornenkrone 93; Das Nibelungenlied, Festsp. 93; St. Diabolus, Märchen 94; Don Quixote, Kom. 97. **H:** Niebergall, dramatische Werke 93; Das Werk des H. Heim. 96. ()

Fuchs, Georg Friedr., ✝, 🏛, Pfarrer. Arheiligenb. Darmstadt. (Flomborn $^{3}/_{4}$ 40.) **B:** Himmelsleiter 66; Alkoholismus u. seine Bekämpfung 83; Luther über Ehe, Haus 2c. 84; Grab od. Urne 86; Noch einmal Luther und die Ehe 91; F. Nietzsche 98.

Fuchs, Karl, ✍, Dr. phil., GP. Mähr.-Trübau, Brünnerstr. 1. (Rückersdorf, NOest. 58.) **B:** L. Sept. Severus 84; Idee b. Plato u. Kant 86; Krit. Heroidamis 95, 96; R. Baumbach, Krit. Studie 98; Uhlands Gedichte 98.

Fuchs, Karl Johs, Dr. o. Prof. d. Staatswissensch. Freiburg i. B. (Nürnberg 65.) **B:** Untergang d. Bauernstandes 88. ()

Fuchs, Lazarus, ⅄, Dr. phil., o. UP. Berlin W, Rankestr. 14. ($^{5}/_{5}$ 33.) *

Fuchs, Moriz, CC., Mitred. d. „N. Fr. Pr." Wien II, Asperngasse 5. (ebda $^{27}/_{9}$ 60.) ()

Fuchs, Otto (Pf. Talab), PA., WB., CC., Nov., ♪, ✓, Sekr. d. „Oestr. Lloyd". Wien I, Freisingergasse 4. (Horitz $^{11}/_{3}$ 52.) **B:** Görbersdorfer Nov. 87; Haschich, R. 88; Schönheit, Sch. 92.

Fuchs, Theod., ▲, Dir. d. geolog. Abt. d. Naturhist. Hofmuseums, UDoz. Wien IX, Nußdorferstr. 39. (Speries $^{15}/_{9}$ 42.) ()

Fuchs, Wilhelm (Pf. Reinecke), ✓, Rechnungs-Offizial I. Kl. im Minist. des kais. u. kgl. Hauses u. d. Aeuß. Wien III, Hauptstr. 21. (ebda $^{22}/_{10}$ 60.) **B:** Der Fall Stelzer, P. (m. Paul Peitl) 91.

Fügner, Franz, 🎭, Ψ, Dr. phil., OLehr. Hannover, Gretchenstr. 20. (Coswig, Anh. $^{26}/_{3}$ 54.) **B:** Cäsarsätze 84, 2. A. 87; Livius XXI—XXIII grammat. unters. 89; Lex. Livianum 89—97; Cornel. Nepos, Schüler-Ausg. mit Erkl. 93, 3. A. 98; Cäsar, d.

gall. Krieg, desgl. 94, 3. A. 98; Livius, 3. Decade, desgl. 97.

Führer, Ant.,(k.),Ψ,Dr.ph.,ProGDir. Wattenscheid. (Limburg a. L. 30/1 54.) **B:** De dialecto Boeotica 76; Ueb. d. lesbischen Dialekt 81; Sprache u. d. Entwicklung d. griech. Lyrik 85; Vorschule für d. 1. Unterr. i. Lat. 87, 4. A. 98; Uebungsstoff für d. 2. Jahr d. lat. Unterr. 87, 3. A. 94; Deut. Lesebuch für d. Mittelstufe d. lat. Unterr. 96, 2. A. 98.

Führer, Carl, ✠, Lehrer, Fachred. der „Blätter f. d. Zeichen- u. gewerbl. Berufsunterr." St. Gallen, St. Jakobstr. 44. (Db. Sommeri 18/2 63.) **B:** Darstellg und Begründ. d. v. d. Verf erfund. „Normallinien-Systeme für Schulschreibhefte" 91; Kopf- u. Zifferrechnungsaufgaben aus d. bürgerl. Geschäfts- u. Berufsleb. 90/91, 2. A. 97; Geschäftsbriefe u. Geschäftsaufsätze, 3. A. 98; N. Multiplikations- u. Divisionstab. 91; Lehrgang f. deut. Kurrentschrift 96, 2. A. 97; Aufg. z. Kopfrechnen v. Fr. Fäsch, 4. A. 97; H: Schweiz. Fortbildungssch. 91/92 I; Notizkalend. f. Lehrer u. Lehrerinnen 93 bis 95 III; Notizkal. f. Schüler u. Schülerinnen 96/99 IV; Kalend. d. Schweiz. Lehrervereins 96/99 IV.

Führer, Joh., (k.), Altertumsfde, ♛, Ψ, Dr. phil., ao. LycealP. Bamberg, Jakobsplatz 14. (München 20/1 58.) **B:** Beitr. z. Lösung der Felicitasfrage 90; Zur Felicitasfrage 94; C. wicht. Grabstätte d. Katakombe von S. Giovanni bei Syrakus nebst Nachtr.: Zur Grabschr. auf Deodata 96; Forschungen zur Sicilia sotterranea 97.

Füllborn, George, FG., Roman, H: d. „Elbthal-Morgen-Ztg." Dresden-Pieschen. (Elbing 5/9 37.) **B:** Wilde Rose, R. 86; Liebling des Kaisers, R. 87; Felsentoni, R. 88; Kirchensängerin v. Oberau, R. 89; Königin Schönbild, G. 90; Erbin von neun Millionen, R. 90; E. armes Mädchen, R. 92; Auf Befehl d. Königs, H. L. 93; D. Irrlicht v. Wildenfels, R. 94; Bismarcks Kurier, R. 95; Armida, Dr. 97; Liebe, R. 98.

Fünfstück, Moritz, ✍, Dr. phil., Prf. d. techn. Hochsch. Stuttgart, Kernerstr. 29. (Dittelsdorf 25/3 56.) **B:** Aktiv. Krümmung d. Knospenstiele d. Papaveraceen 83; Beiträge z. Entwicklungsgesch. d. Lichenen 84; Thallusbildg an d. Apothecien von Peltidea aphthosa 84; Naturgesch. d. Pflanzenreichs 85, 8. A. 96; Ueb. d. Permeabilität der Niederschlagsmembranen 93; Botan. Taschenatlas für Pflanzenfreunde u. Touristen 94, 3. A. 96; Taschenatlas der Gebirgs- u. Alpenfl. 95; D. Fettabscheidgen d. Kalkflechten 95, Nachtr. hiezu 96; „Flechten" in Engler-Prantl „Natürl. Pflanzenfam." 98. H: d., Beitr. z. wiss. Botanik", 5. 95.

Führbringer, Maxim., vergl. Morphologie, Dr. phil. u. med., HofR., o. UP., Dir. d. anat. Anst. Jena. (Wittenberg 30/1 46.) **B:** Knochen u. Muskeln der Extremitäten bei den schlangenähnl. Sauriern 70; Zur Kenntnis d. Kehlkopfmuskulatur 75; Zur Entwickelg der Amphibienniere 77; Untersuchgen zur Morphologie u. Systematik der Vögel 88 II. ()

Führbringer, Paul, ✗, Dr. med., Pfr., MedR., Dir. d. inn. Abtlg d. Stadtkrankenhauses am Friedrichshain, Berlin NO. (Delitzsch 7/8 49.) **B:** Krankheiten d. Harnu. Geschlechtsorgane 84, 2. A. 90; Störungen der Geschlechtsfunktionen 95.

Fürsicht, Aug., ʃ. Meyer-Markau.

Fürst, Hermann, ♣, Dr. oec. publ., OForstR., Dir. der kgl. Forstlehranstalt. Aschaffenburg. (Ansbach 29/3 37.) **B:** Pflanzenzucht i. Walde 83, 3. A. 95; Lehre v. Waldschutz 83, 3. A. 95; Waldungen um Aschaffenb. 84; Plänterwald od. schlagweiser Hochwald? 85; Illustr. Forst- od. Jagdlexikon 87; Deutschl. nützl. u. schädl. Vögel 93; Chronik d. Forstlehranst. Aschaffenb. 94.

Fürst, Jul., jüd. Litt., Dr. phil., Rabbiner. Mannheim, Akademiestr. F. I. 11. (ebda 14/11 26.) **B:** Spinozae de substantia sententiae 48; D. peinl. Rechtsverf. im jüd. Altertum 70; Leisings Nathan erläut. 81; Glossarium Graeco-Hebraeum 90. ()

Fürst, Livius, ✗, ⚧, Dr. med., SanR. Berlin W, Keithstr. 17. (Leipzig 27/5 40.) **B:** Kind u. s. Pflege, 5. A. 97; D. häusliche Krankenpflege 92; D. künstl. Ernährg d. Kindes im 1. Lebensj., 2. A. 95; Pathologie d. Schutzpocken-Impfung 96; Prophylaxe d. Kinderkrankh. 97; Märchendichtgen (Raben, Dornröschen, Melusine) 79. ()

Fürst, Rudolf, Germanist, Litt⚧, Dr. phil. Prag-Smichow, 885. (ebda 22/7 68.) **B:** A. G. Meißner 94; Die Vorläufer der mod. Nov. 97. **B:** u. H: M. Reich 94; Erzähler d. 18. Jahrh. 97; A. Stifter 99.

Fürstenheim, Ernst, ✗, Dr. med., San.-Rat. Berlin W, Potsdamerstr. 113, Villa 3 I. (18/8 36.) **B:** Ueber Endoskopie 70.

Fürstenheim, S. (Pf. Hans Forsten), Nov., /, Red. am „Kleinen Journal". Berlin SW, Bernburgerstr. 6 I. (Chemnitz 26/5 70.) **B:** Unser Kaiser in Palästina 98; D. böse Blick, Dr. 98; Kinderstimmen (m. W. Kronecker) 98.

Fürth, Amand, /. Hanau, Herrngasse 1. (ebda 5/1 67.) **B:** Gaston, Schw. 92; Dragonerstreiche, Hum. 93. ()

Fürth, Frau Henriette (Pf. G. Stein), ⚧, Nov., /. Frankfurt a. M., Baumweg 37. (Gießen 15/8 61.)

Füßle, Gottl., ⚧, Prediger, Redakt. d. „Evang. Botschafter" u. d. „Kinderfreund". Stuttgart, Sennefelderstr. 65. **B:** Lebensblumen; Ewigkeitsklänge. ()

Fugger, Eberh., Naturm., Prf. Salzburg, Auerspergstr. 12. (ebda 3/1 42.) **B:**

Anfangsgründe d. Chemie 68; Mineralien d. Herzogt. Salzburg 78; Quellentemperaturen 82; Verzeichn. d. Gefäßpflanzen des Herzogt. Salzburg 83; Naturwiss. Studien u. Beob. aus u. üb. Salzburg 85; Analyt. Tabellen z. Bestimmung d. Salzburg. Mineralien 86; Vier subjekt. Lichtbilder; Salzachthal z. Eiszeit 87; Eishöhlen d. Untersberges b. Salzburg 88; Gesch. d. bot. Gartens i. Salzburg 89; Salzbergwerk Dürenberg 89; Eishöhlen u. Windröhren 93.

Fugger-Glött, Hermann Graf, (t.), ⚓, ✝, SJ. Feldkirch i. Vorarlberg. (Glött $^{3}/_{2}$ 33.) **B:** Christus, der Weg, die Wahrh. u. d. Leben 67; Warum sind wir röm.-kath.? 74; D. Staatsgefährlichkeit der röm.-kath. Kirche 75; D. h. Katharina v. Alexandrien 79; Rosenkranz-Kapelle auf Schloß Moos bei Lindau 86; Kreuzfahrerlieder 93|96 II; Kreuzfahrblätter 94|97 III.

Fuhlrott, Joseph, (t.), Homiletik, Pfr., Dechant. Kirchworbis, Eichsfeld. (Wirkungen $^{21}/_{6}$ 17.) **B:** Materialien f. Prediger u. Katecheten über die wichtigst. kath. Glaubens- u. Sittenlehren, 2. A. 93; Patrocinienpredigten 91, 2. A. 92; 2. Jg. 93. ()

Fuhrmann, Arwed Gg., ⚔, Dr. phil., o. Th Sch P.-u. Vorst. d. Biblioth., Geh. Hofrat. Dresden, Zirkusstr. 39. (ebda $^{6}/_{12}$ 40.) **B:** Aufg. a. d. analyt. Mechan. I 67, 2. A. 79, II 72, 2. A. 82; Anwendungen d. Infinitesimalrechnung, 88|98 III; Ueber einige geodätische Instrum. 95; D. Nivellierinstr. 95; D. Kippregel 96; D. Theodolite 96.

Fuhrmann, Maximil., Jugendschriften, Nov., Erz., ⚒, Eisenb.-Betriebs-Sekr. Altona, Königstr. 162 I. (Neumünster $^{25}/_{9}$ 62.) **B:** Eine Nacht in d. Prairie 81; Der Rächer 82, 3. A. 94; Erlebnisse unt. Sklavenjägern 82, 2. A. 91; Der Alcalde 83; Auf dem Wrack 83, 2. A. 92; Am Sassakatschewan 83, 2. A. 92; Verschollen u. Wiedergefunden 84, 2. A. 91; Vergelts der Büffeljäger 92; Manager v. Small-Island 94; Früchte d. Lebens, Sprüche u. G. 98.

Fuhrmann, Albert, (t.), ⛪, ⚒, Stadtpfarr. Geislingen a. St. (Herzogenrath $^{16}/_{9}$ 52.) **B:** Don Pedro Claver 95. ()

Fuhse, Franz, Germanist, Kunstw, Dr. phil., Dir. d. städt. Museums. Braunschweig, Reichenbergstr. 2. (Lutter a. B. $^{21}/_{11}$ 65.) **B:** Sitten und Gebräuche der Deutschen beim Essen u. Trinken bis zum Schlusse des 11. Jahrh. 91; Katalog der im germ. Museum befindl. Kunstbrechsler-arb. des 16.—18. Jahrh. 91. **Mith:** (mit K. Lange): Dürer, schriftl. Nachlaß 93.

Fuld, Ludw., ✍, Essay., Dr. jur., RA. Mainz, Bahnhofstr. 6. (ebda $^{23}/_{12}$ 59.) **B:** Einfluß der Lebensmittelpreise auf d. Beweg. d. strafbaren Handlungen 81; Entwickelung der Moralstatistik 84; Jüd. Verbrechertum 85; Zur Reform d. dtschn Strafprozeßordg 85; D. rückfällige Verbrecher 85; Landwirtschaftl. Unfall u. Krankenversich. 86; Realismus u. Strafrecht 87; Unfallversich. d. Bauarbeiter 87; Sozialreform im deutschen Reiche 87; Code civil u. d. bürgerl. Erbrecht 88; Aufhebg d. Sozialistengesetz. 89; Wohnungsnot d. ärm. Klasse 89; Internat. Fabrikgesetzgebg 90; Invalid.- u. Alters-versl.-Gesetz 90; Verstaatlichung d. Grundeigent. 92; Regelung d. milit. Strafverfahrens 93; Wuchergesetz 93; Gesetz üb. Abzahlungsgeschäfte 94; Gesetz üb. unlauteren Wettbewerb 96; Recht d. Handlgsgehilfen 97; Mietrecht d. Bürg. Ges.-B. 98.

Fulda, Ludw., BP., ⚒, ♂, Litt., Dr. phil. Charlottenburg, Uhlandstr. 1. (Frankfurt a. M. $^{15}/_{7}$ 62.) **B:** Aufrichtigen, L. 83; Recht der Frau, L. 84; Satura, G. 84; Unter vier Augen, L. 86; N. Jugend, N. 87; Ein Meteor, L. 87; Frühling im Winter, L. 87; Sinngedb. 88, 2. A. 93; D. wilde Jagd, L. 88; Ged. 90; D. verlorene Paradies, Sch. 90; Die Sklavin, Sch. 91, 2. A. 93; Wunderkind, L. 92; Talisman, Dr. M. 92, 14. A. 97; Lebensfragmente, N. 94, 2. A. 96; Die Kameraden, L. 94, 2. A.; Robinsons Eiland, L. 95, 2. A.; Fräulein Wittwe, L. 95; Der Sohn des Kalifen, Dr. M., 3. A. 96; Lästige Schönheit, Dr. G. 97; Jugendfreunde, L. 97, 2. A.; Herostrat, Tr. 98. **Ue:** Meier Helmbrecht 88; Molière, Meisterwerke 92, 2. A. 95; Beaumarchais, Figaro 94; Cavallotti, Das hohe Lied 94; Rostand, d. Romantischen 95; Cyrano von Bergerac, 3. A. 98. **H:** Gegner d. 2. schles. Schule in Kürschners Dtscher Nat.-Litteratur.

Fuldner, Fritz, ⚒, Rechtsan. u. Notar. Duderstadt. (Heiligenstadt $^{1}/_{3}$ 60.) **B:** Knospender Frühling, G. 93.

Fulst, Otto, Nautik, Dr. phil., Navigationslehrer. Bremen, Bilsestraße 12. (Hannover $^{6}/_{8}$ 65.) **B:** Engl. Lesebuch f. Nav.-Schulen 96; Nautische Tafeln 97; Azimut-Tafel 98.

Funck, Heinrich, dtsche Litt. u. Kult., Prf. u. Schulvorst. Gernsbach, Murgthal. (Thiengen $^{19}/_{2}$ 53.) **B:** Beiträge zur Wieland-Biogr. 82; Lavater u. K. Friedrich v. Baden 91; D. Magnetismus und Somnambulismus in d. Bad. Markgrafsch. 94. ()

Funcke, Otto, Volksschr., Erbauliches, Pastor. Bremen. ($^{6}/_{8}$ 36.) **B:** Reisebilder und Heimatklänge 69|72 III; Schule des Lebens 71; Verwandlungen 73; Christlich. Fragezeichen 73; Tägl. Andachten 75; Gottes Weisheit i. d. Kinderstube 76; St. Paulus zu Wasser u. zu Land 77; Freud, Leid, Arbeit 79; Seelenkämpfe u. Seelenfrieden 81; Willst du gesund werden? 82; Engl. Bilder i. dtsch. Beleuchtung 83; D. Welt d. Glaubens u. d. Alltagswelt 85; Wie d. Hirsch schreiet 87; Brot u. Schwert 89; D.

Wandel vor Gott 90; Christi Bild in Christi Nachfolgern 91; Neue Reisebilder u. Heimatklänge 92; Jesus und die Menschen 93. ()

Funk, Emil, Dr. phil., OLehr a. d. VI. Realsch. Berlin W, Passauerstraße 23. (ebda 14|8 53.) ()

Funk, Franz Xaver v., (†.), Moral✝, Kirchen♛, D. o. UP. Tübingen. (Abtsgmünd 12|10 40.) **B**: Zins und Wucher 68; Gesch. d. kirchl. Zinsverbotes 76; Opera patrum apostolicorum 78|81 II; Echtheit d. Ignatianisch. Briefe 83; Lehrb. d. Kirchengesch. 86, 3. A. 98; Doctrina duodecim apostol. 87; Kath. Landesuniv. i. Ellwangen und ihre Verlegung nach Tübingen 89; Apostol. Konstitutionen 91; D. erste Buch derf. u. die verwandten Schriften auf ihr Verhältn. neu unterf. 93; Kirchengesch. Abhdlgen u. Untersuchungen I 97.

Funke, Clem. Aug., (†.), Dr. phil., Sem.-Dir. Warendorf, Westf. (Scharfenberg 28|443.) **B**: De lege stichomythiae a Sophocle et Euripide observata 75; Platons Lehre von dem Seelenvermögen 78; Kommentare zu: Goethes Hermann u. Dorothea 78, 8. A. 95; Schillers Tell 80, 7. A. 95; Lessings Minna 82, 6. A. 95; Schillers Wallenstein 85, 4. A. 96; Grundzüge d. Gesch. d. Pädagogik 85, 3. A. 93; Schillers Jungfrau v. Orleans 86, 4. A. 95. ()

Funke, Paul, (k.), Kirchen♛, D., Repetent am Colleg. Leoninum Paderborn. (Magdeburg 28|6 68.) **B**: Benedikt XI. 91.

Furrer, Alfred, GDA., 🅱. Bern, Zeughausgasse 26. (Hottingen 18|11 47.) **B**: Volkswirtschafts-Lex. d. Schweiz 85; Volksw. Erz. 89; Lehrbüchl. d. schweiz. Volksw. 86.

Furrer, Conrad, ✝, D., ao. UP. Zürich. (ebda 6|11 38.) **B**: Wanderungen durch Palästina 65, 2. A. 91; Konfessionsl. Religs.-Unterr. 72; Bedeutg e. bibl. Geogr. für die bibl. Exegese 78; Bedeutg d. allg. Religs.-Gesch. f. d. religs. Bildung 83; Vorträge üb. religs. Tagesfragen 95. ()

Furtwängler, Adolf, klass. Archäol., Dr. phil., o. UP., Dir. d. Glyptothek. München-Schwabing, An der Grube. (30|6 53.) **B**: Sammlung Sobouroff, Kunstdenkmäler a. Griechenland 83|87 II; Beschreibg der Vasensammlg i. Antiquarium 95 II; Mykenische Vasen (m. Loeschcke) 86; Bronzen u. d. übrig. klein. Funde v. Olympia 91 II; Meisterwerke d. griech. Plastik 93; (engl. A. 94); Intermezzi 98.

Fusangel, Johs, (k.), Red. u. H: d., „Westdeutschen Volksztg." M. d. R. Hagen i. W. (Düsseldorf 27|8 52.) ()

Fuß, Konrad, 🅵, 🅰, Naturwiss., Seminar-Präfekt. Altdorf, Mittelfr. (10|5 48.) **B**: Lehrbuch d. Buchstabenrechnung u. Algebra 79, 3. A. 92; Der erste Unterricht in d. Naturgesch. 90, 3. A. 96; Die Natur u. ihre Glieder in Lied, Sage, Märchen u. Fabel 98.

G.

Gabl, Lud., SchG., FG., Meteorol., ☄, btsche Kult. ♛, Dr. phil., Prf. Trautenau, Promenade 17. Bozen 18|544.) **B**: Sprache d. Minnesängers O. v. Wolkenstein 68; Steinmar, her. u. erläutert 70; Ausflußgeschwindigkeit der Hydrate der Schwefelsäure aus Capillarröhren 73; Chem. Intensität des Tageslichtes 75; Aus d. Archive d. Stadt Trautenau 78; Wetter u. desf. Vorherbestimmung 87; Zur Gesch. d. Abergl. 98. ()

Gachnang, Konrad, Jugendsch., Lehrer. Zürich, Löwenstr. 62. (Fällanden 6|1 43.) **B**: Schulleben, Liedercykl. 90; Sonnenblick, Märchendicht. 91; Sängerfahrt d. „Harmonie" Zürich 92; Ill. Schweizer Jugendschatz 93; Blumenleben, Liedercykl. 95; Waldeszauber, ebf. 97.

Gad, Eugen, VB., 🎤, ⚔, ⚙, **Ue**: R, k. Oberstlt. a. D. Darmstadt, Hermannstr. 8. (Posen 27|10 40.)

Gad, Johs, ✗, Dr. med., o. ö. UP. Prag II, Wenzelsgasse 29. (42.) **B**: Lehrb. d. Physiologie.

Gadebusch, Arthur, Red. d. „Leipz. N. Nachr." Leipzig, Elisenstr. 77. (Mansfeld 17|7 60.) ()

Gäander, D., s. Elise Annuske.

Gaebeler, Albert, H. Charlottenburg, Knesebeckstr. 5. (Frankfurt a. O. 20|1 48.) **B**: Rivalen, L. 79; Schloßbach u. Sohn, Sch. 79; E. Wolke, L. 80; D. Pessimist, L. 80; Kandidat Haller, L. 80; D. Namens Ehre, Sch. 81; Ulrich, Sch. 81; Lucretia, Dr. 82; Bild a. d. Gesellsch., Dr. 82; Egoisten, Dr. 84; Satura, hum. Spr. 90 ff.

Gäbler, Ludw., ⚙, Dr. phil., Dir. d. höh. Bürgerschule. Plauen i. V., Jägerstraße 14. (Schönefeld 9|8 54.) **B**: Zentralamerikan. Bosporus zw. Colon u. Panama 85; Heroen d. Afrikaforschung 86, 3. A. 94. H: Grube, Geogr. Charakterbilder 50, 19. A. 96|97; Oberländer, Geogr. Unterricht nach Ritters Grundsätzen 67, 5. A. 92; Schulrat Baunack in f. Leben u. Wirken für die Volksschule 97|98.

Gädechens, Rud., klass. Altert., 🅰, Archäol., Kunst♛, Dr. phil., o. HonPr., GHofR. Jena. (24|4 34.) **B**: De Graeis 63; Die Antiken d. fürstl. Waldeckischen Museums zu Arolsen 63; Unedirte antike Bildwke I 73. ()

Gaedertz, Karl Theod., H, Nov., plattdtsche Dichtg, Litt. ♛, **Ue**: EF, Dr. phil., Prof., Kgl. Bibl. Berlin SW, Belleallianceplatz 14 I. (Lübeck 8|1 55.) **B**: Julklapp 79, 3. A. 99; E. Komödie 80, 2. A. 81; G. Kollenhagen 81; Niederd. Drama 84, 2. A. 94; Plattd. Komödie i. 19. Jahrhdt 84, 2. A. 94; Reuter-Galerie 84, 2. A. 85; Reuter-Reliquien 85; Gebr. Stern u. Ristens Depositionsspiel 86; Geibel-Denk-

würdigkeiten 86; Goethes Minchen 87, 2. A. 88; Z. Kenntnis d. altengl. Bühne 88; Briefwechsel v. J. Grimm u. Hoffmann v. Fallersleben mit van Wijn u. a. 88; Archival. Nachrichten üb. die Theaterzustände v. Hildesheim, Lübeck, Lüneburg i. 16. u. 17. Jhrhdt 88; Goethe u. Maler Kolbe 89; Reuter-Studien 90; 300 Bildnisse u. Lebensabrisse ber. dtscher Männer, 5. A. 91; Friedrich d. Gr. u. Gen. Chasot 93; Abwehr betr. Friedr. d. Gr. u. Chasot 94; Esaias Tegnér u. seine Beziehungen z. Deutschld 94; Aus F. Reuters jungen u. alten Tagen 96, 3. A. 99, N. F. 97; E. Geibel 97; Fürst Bismarck u. Fr. Reuter 98; Deutsche Dichter-Postkarten I: Reuter 98, II: Goethe 99. **Ue:** Corneille, Horatius; Racine, Esther u. Britannicus; Irving, Skizzenbuch. **H:** Burmester, Harten Leina 84; Bertling, Lustig un trurig 85.

Gaedertz, Theod., BB., Kunst, Krit., Dr.jur., emer. l. OBeamt. d. Stadt- u. Landamts. Lübeck, Charlottenstr. 14. (ebda[6]/12 15.) **B:** Adrian van Ostade 69; H. Holbein d. J. u. s. Madonna d. Bürgermeist. Meyer 72; Rubens u. d. Rubensfeier i. Antwerpen 78; H. Memling u. dess. Altar im Dom zu Lübeck 83, ill. 89; Erinnerungen aus Wisbys Vorzeit 83; Ratsherr Th. Friedenhagen und der von ihm gestift. Hochaltar in der Marienkirche zu Lübeck 85; Altarschrein der vormaligen Siechenhauskapelle in Schwartau 86; St. Olav-Altar in der St. Marienkirche Lübeck 88; Kunstfreifzüge 89; Die große norbische Kunstausstellg 1889 in Lübeck 95.

Gaedicke, Johs., Populär-Wissensch., Red. des „Photograph. Wochenblattes". Berlin W, Bendlerstr. 13. (ebda[29]/7 35.) **B:** Prakt. Anl. zum Photographieren mit Magnesiumlicht (mit A. Miethe) 87; Das Platinverfahren in der Photographie 97; Der Gummidruck 98. *

Gaedke, Wilh., ♀, Epos, Nov., Hauptmann a. D. Berlin SW, Kochstr. 3. (Rittergut Brügge bei Berlin [30]/9 45.) **B:** Hertha, Dr. 83; Absalom, Dr. 90; Konradin v. Staufen 90; Aus dem Leben, Nov. 90; D. Jagd nach dem Glück 91—92. ()

Gärtner, A., Hygiene, Dr. med., o. UP. Jena. ([18]/4 48.) **B:** Handb. d. Untersuch. u. Beurt. d. Wässer (mit G. Walter) 95, 3. A. 98.

Gaertner, Gust., ✗, Dr. med., ao. UP. Wien I, Schulerstr. 1. (Pardubitz [28]/9 55.) ()

Gäßler, Frl. Anna v., (t.), Jugendschr. München, Buttermelcherstr. 10. **B:** Unter dem Christbaum, Weihn. Spiele.

Gaethgens, Karl, Pharmakologie, Dr. med., o. UP. Gießen. (Kobjack in Livland [22]/4 39.) ()

Gaghardi, Ernst, BP., Korresp. des „Secolo u. des Popolo Romano". Berlin W 9, Bellevueestr. 8, Garteny. ([14]/4 54.) (*)

Gaigg Ritter v. Bergheim, Friedrich, Musikkritik, Prof. Wien II, Kaiser Josephstraße 13. (ebda [31]/10 48.)

Gaisenberg, Albr. v., s. Albr. Romann.

Galen, Ph., s. E. Ph. Lange.

Gall, Ludwig, Kultur, ✍, Insp. der k. k. pr. Kaiser Ferdinands Nordbahn. Wien III/2, Pragerstr. 2. (ebda [8]/5 51.) **B:** Vom Arbeiten 97; John Ruskin 98. *

Galland, Georg, SchG., ♀, ✍, /, Dr. phil., Prf., Doz. a. d. THSch. **H:** u. Chef.-Red. d. Zeitschr. „Die Kunst-Halle". Berlin NW, Karlstr. 25. (Posen [19]/1 57.) **B:** Renaissance in Holland 82; Klassik. d. Baukunst 83; Grabmäler in Hannover 87; Gesch. der Holl. Baukunst u. Bildnerei 90; D. Große Kurfürst u. Moritz v. Nassau 93.

Galle, Gottfr., ✈, Meteor., Dr. phil., o. UP., ♀RegR., bis 1897 Dir. der Sternwarte Breslau. Potsdam. (Pabsthaus b. Gräfenhainichen [9]/6 12.) **B:** Grundzüge d. Schles. Klimatologie 57; Mitt. d. K. U.-Sternwarte in Breslau 79; Verz. der bisher berechneten Kometenbahnen 94.

Gallin, Adolf, s. Benno Roebel.

Galliny, Frl. Florentine (Pf. Bruno Walden), DDeSchG., BB., Wien I, Himmelpfortgasse 19.

Gallus, A. v., s. Alice v. Hahn.

Gallus, C., s. Carl Hennig.

Gallus, Wilh., Versicherungswes., Dr. Wiesbaden. (Sommerfeld [9]/12 39.) **B:** Zins- u. Rentenrechnung 72; Grundlage d. ges. Versicherungswesens 74; Anleitg zur Führg d. Krankenkassenbücher 84, 5. A. 85; Anleitg z. Einrichtg 2c. der Bücher 2c. für Berufsgenossensch. 85; Beiträge z. Lösung d. Frage d. Alters- u. Invalidenversorg. 88. ()

Galster, Max, ⚓, Korv.-Kapit. z. D. Kiel, Reventlou-Allee 15. (*)

Gamp, Carl, ✍, WGDRegR., M. d. R. u. des Abghauses. Hebron-Damnitz, Pomm. u. Berlin W, Kurfürstendamm 247. (Massaunen [24]/11 46.) **B:** Die wirtsch.-soz. Aufgaben unf. Zeit 80; D. landw. Kredit u. s. Befriedig. 83.

Gander, Karl, PA., /, Erzähl., popul.-wissensch. Aufsätze, Volkskunde, Lehrer. Guben, Königstr. 56. (Coschen [18]/5 55.) **B:** Niederlausitzer Volkssag. 94, Volkssausg. 96.

Gander, P. Martin, (t.), OSB., ✍, Prof. Stift Einsiedeln. (Beckenried [12]/10 55.) **B:** Flora Einsidlensis 88; Grundzüge der Botanik 90; Lehrbuch der Botanik 90; Geologie 91; Somatologie 91; Erdschichten u. Erbgeschichten 92; D. Bakt. 94; D. Sündflut 96. ()

Gandil, Otto, PA., Dr. phil., Redakt. der „Dresdn. Nachr." Dresden, Josephinenstr. 32 I. (Göttingen [25]/2 54.) **H:** Wappäus, Einleitg in d. Studium d. Statistik 81.

Ganghofer, Hans, (k.), Polit., Red. d. „J. Ztg“. Ingolstadt. (Landshut $^{2}/_{5}$ 61.) ()

Ganghofer, Ludwig Albert, Sch G., C C., ✉, Nov., ✆, Dr. phil. München, Steinsdorfstr. 10. (Kaufbeuren $^{7}/_{7}$ 55.) **B:** Fischart u. seine Verdtsch. d. Rabelais 81; Anfang vom Ende, L. 81; Zweite Schatz, Sch. 82, 2. A. 84; Jäger von Fall, Erz. 83, 5. A. 97; Bunte Zeit, 2. A. 88; Bergluft, Erz. 83, 3. A. 97; Heimkehr, G. 83; Geigenmacher v. Mittenwald, Sch. 84; Prozeßhansl, Sch. 81, 4. A. 84; Aus Heimat u. Fremde, N. 84; Dramat. Schriften 84; Almer und Jägerleut, Hochlandsgeschichten 85, 4. A. 96; Sünden d. Väter, R. II 85; Edelweißkönig, Hochlandsgesch. 86, 6. A. 97; Oberland, Erz. 87, 3. A. 97; Der Unfried, Erz. 87, 5. A. 97; Herrgottsschnitzer v. Ammergau, Sch. 80, 9. A. 89; Es war einmal, Nov. 90, 3. A. 97; D. Hochzeit v. Valeni, Sch. 89. 2. A. 91; Auf der Höhe, Sch. 92; D. Besondere, N. 90, 4. A. 96; D. Herrgottsschnitzer v. Ammergau, Erz. 80, 5. A. 97; D. Falle, Sch. 91; Fliegender Sommer, N. 92; Der Klosterjäger, R. 92, 13. A. 97; Fackeljungfrau, Erz. 93, 3. A. 97; Doppelte Wahrheit, Nov. 93; Die Martinsklause, R. II 94, 8. A. 97; Schloß Hubertus, R. II 95, 8. A. 97; Die Bacchantin, R. II 96, 7. A. 97; Meerleuchten, Sch. 96; Der laufende Berg, R. 8. A. 97; Rachele Scarpa, Nov., 3. A. 97. **Ue:** A. de Musset, Rolla. **H:** (m. Chiavacci) Nestroy, Ges. Werke. ()

Gangl, Josef, Belletr. Deutsch-Böhmerwald-Schau, Südböhm. (ebda 68.) **B:** Geschichten aus dem Böhmerwalde 95.

Ganglbauer, Lud. v., Entomologie, Custos a. K. K. Naturhistor. Hof-Museum. Wien IV, Wiedener Hauptstr. 40. (ebda $^{1}/_{10}$ 56.) **B:** D. Käfer v. Mitteleuropa 92, 95, 98 III.

Gangloff, Heinr., (k.), Sozialwiss., Red. d. „Mülh. Arbeiterfr.“ Mülhausen i. Els., Friedensplatz 2. (Straßburg E. $^{27}/_{10}$ 66.) ()

Gans, Max Math., PA., Red. Linz a. D., Marktpl. 8. (ebda $^{6}/_{5}$ 54.) ()

Gans v. Ludaßy, Jul. (Pf. Jul. von Goose), CC., ✉, /, Politik, ✆, Dr. jur., **H:** u. Chefred. d. „W. Allg. Ztg“. Wien XVIII, Cottagegasse 29. (ebda $^{13}/_{4}$ 58.) **B:** Maximen, L. 86; Spleen, L. 88; Garrick, L. 88; Die wirtsch. Energie I: System d. ökonomist. Methodologie 93; Also sprach Confusius (mit F. Groß) 93. ()

Gansen, Joh. (k.), ♛, ✉, Dr. phil., Reg.- u. Schulr. Aachen. (Cöln $^{16}/_{8}$ 47.) **B:** Kaiser Wilhelm u. s. Bedeutung f. d. dtsche Volk 78, 2. A.; Entwicklgsstufen aus d. Gesch. d. Menschheit 82, 3. A. 87; Hilfsbuch zum Studium der Gesch., der Welt- u. Menschenkunde 88. **H:** J. M. Sailer, Ueb. Erziehung f. Erzieher 86, 2. A. 95; B. H. Overberg, Anweisung z. zweckmäßigsten Unterr. 88, 2. A. 93; A. H. Franke, wichtigste pädagog. Schriften 90; F. E. v. Rochow ausgew. pädagog. Schriften 94; Lesebuch f. kathol. höh. Mädchensch. 96; Gesch. u. Unterr. in d. Gesch. 97; Aufsatz in der Volksch. 98; Wiederholungen a. d. Litt. Gesch. 5. A. 98.

Ganser, Ant., ⚓. Graz, Ruckerlberg 77. (Wien 35.) **B:** Aus 2 Decennien, G. 85; Entstehg der Bewegung 87; Ende der Bewegung 88; Alles reale Sein beginnt als Akt e. intellig. Wollens 88; Liebeszauber, Elegie 88; Wahrheit 90; Freiheit d. Willens, Moral u. Uebel 91; Schule u. Staat 92; D. reine Gottesbegriff und seine Wichtigkeit 93; Weltprinzip u. transcend. Logik 97.

Ganske, Hugo, ✆. Berlin O, Koppenstr. 57. (Bromberg $^{6}/_{10}$ 69.) **B:** Hochzeitsabend, Dr. 91; Am Abgrund, Sch. 92; A. Hofer, Dr. G. 92; Nach Sonnenuntergang, Dr. 94; Ein Johannismärchen, Dr. D. 96; Die heil. Frau, Dr. 97; Nachbarskinder, Volksch. 98.

Ganske, Willy (Pf. Adonibal, Pan), Humor, /, ✆, Theaterbuchh., Geschäftsf. d. Theat. Verl. Ed. Bloch. Berlin SW, Halbeschs Ufer 17 p. (Stettin $^{10}/_{10}$ 70.)

Gantter, Eug., Stenogr., BB., /, ✉, Dr. phil. Frankfurt M., Böhmerstr. 58. (Stuttgart $^{11}/_{1}$ 48.) **B:** Am häuslichen Herd, G. 93.

Ganzenmüller, Konrad, ⚙, Dr. phil., wissensch. Hilfsarbeiter b. d. Statist. Bureau d. Kgl. Minist. des Innern. Dresden-N., Katharinenstr. 13. **B:** Tibet 78; Erklärung geogr. Namen 92.

Gapp, Julius, (k.), ✝, Journalistik, D., Stadtpf. u. Ehrendomherr. Hagenau, Els. (Straßburg $^{28}/_{4}$ 45.) **B:** D. Kirche Jesu 73, 2. A. 79; Mey's Katechesen, franz. Uebersetzung 77; L'âme chrétienne, 2. A. 77; Eine Reise durch 7 luther. Lutherbüchlein 83; Mein liebes Meßbüchlein, 12. A. 97 (franz. Ausg. 95, 2. A. 96); Vollständ. Katechesen f. d. Oberklasse 93; Les soirées du village (Anpreisg der Raiffeisenschen Darlehenskassen) 92; Seelsorger u. d. kl. Kinder 93; Die h. Philomene, Dr., frz. A. 95, dtsche A. 96; Ehre sei Gott, vollst. Gebetb. 97; **Bearb.:** Cochems Meßerklärg 97. ()

Garbald-Gredig, Frau Johanna (Pf. Silvia Andrea), Erz. Castasegna, Graubünden, Schweiz. (Zuoz, Engadin $^{22}/_{8}$ 40.) **B:** Erzählungen a. Graubündens Vergangenheit 89; Fausti ne 89; W. Tell 91.

Garbe, Rich., ind. Ψ, Dr. phil., o. UProf. Tübingen, Neckarhalde 37. (Bredow bei Stettin $^{9}/_{3}$ 57.) **B:** Die indischen Mineralien 82; Ind. Reisefskizzen 89; Die Sâmkhyaphilos. 94; Sâmkhya u. Yoga 96. **H:** Vaitâna Sutra 78; deutsch 78; The S'rauta Sûtra of Apastamba 82/85 II; Szyrwids Punkty Kazan von 1629 84 (Litauisch); The Sâmkhya Sûtra Vritti 88; engl. Ueberf. 92; Sâmkhya pravacana-

bhashya 95. **Ue:** dasf. 89; Der Mondschein der Sämkhya-Wahrheit 92. ()

Garbell, Ab.(Pf.Arsseni Garbof), Sch.G., Lexikograph, russ. Litt., Ψ, ✆, 𝒻, Lehr. d. russ. Sprache a. d. T. H. Sch. Charlottenburg, Pestalozzistr. 30 III. (Goldingen $^{12}/_{7}$ 64.) **V:** Gretschekaja Grammatika 89; Brief 1 der Langenscheid. Russ. Unterr.-Briefe 97; Russ. Fibel, 2. A. 98; Elemente d. russ. Sprachlehre, 2. A. 98; Deutsch-Russ. Taschenwörterb., Coll. Feller 99. **Bearb.:** J. Barlitschkow, Der Hasenfuß, Schw. 95; Tolstoi, Das Nichtsthun 93; desf., Herr u. Knecht 95; desf., Drei Parab. u. e. Märchen 95; Dostojewski, Polsunkow, Erz. 95; M. Krestowski, der Sohn, 98.

Garbof, Arsseni, s. Adolf Garbell.

Garcke, Aug., ✍, Dr. phil., ao. U.P. Berlin SW, Gneisenaustr. 20. (Braunrode $^{25}/_{10}$ 19.) **V:** Flora von Halle 48|56; Flora von Deutschland, 18. A. 98.

Gardthausen, Viktor, Paläogr., alte♛, Dr. phil., ao. UP., U. Bibl. Leipzig, Lampestr. 10. (Kopenhagen $^{6}/_{8}$ 43.) **V:** Coniectanea Ammianea 69; D. geogr. Quellen Ammians 73; Griech. Paläographie 79; Mastarna od. Servius Tullius 82; Augustus u. s. Zeit 91 II; Katalog d. gr. Hdsch. zu Leipzig 98.

Gareis, Karl, ⚖, Dr. jur., o. UP. Königsberg. (Bamberg $^{24}/_{4}$ 44.) **V:** Kreationstheorie 68; Stellen zur Dispositi. nach mod. deutsch. Handelsrecht 70; Verträge zu Gunsten Dritter 73; Börse u. d. Gründgn 74; Irrlehren üb. d. Kulturkampf 76; (mit Ph. Zorn): Staat u. Kirche in d. Schweiz 77|78 II; Dtschs Patentgesetz 77; Grundriß zu Vorlesungen über das dtsche bürgerl. Recht 77; J. M. F. Birnbaum 78; Heut. Völkerrecht und d. Menschenhandel 79; Erfinderrecht d. Beamten 79; Dtsches Handelsrecht 80, 5. A. 96; Klagbarkeit d. Differenzgeschäfte 82; Kaufgeschäft 82; Allg. Staatsrecht 83; Staatsrecht d. Großh. Hessen 84; Sklavenhandel, dtsches Recht u. Völkerrecht 84; D. HGB. 84|88 II; neues 97; Encyklopädie u. Methodolog. d. Rechtsw. 87; Institutionen d. Völkerrechts 88; (m. Fuchsberger): Komment. z. HGB. (m. Seehandelsrecht); D. patentamtl. u. gerichtl. Entscheidungen in Patentsachen 81|96 XI; D. Landgüterordnung Kaiser Karls des Großen (Capitulare de villis) 95; Einführung in das Studium d. Rechtsw. (Rektoratsrede) 94; Das BGB. (mit F. Endemann) 96; BGB. mit Erläut. 97. ()

Garell, Heinr., s. Heinrich Lagler.

Garibert, Heinr., s. Paul Henry Gerber.

Garlepp, Bruno, PA., VB., Erz., ♛, ⚔, Roman, ♆, ✆. Berlin-Pankow, Am Schloßpark 1. (Kölsa b. Delitzsch $^{8}/_{11}$ 45.) **V:** Die Kornblumen v. Paretz 81, 6. A. 94; Luise, Preußens Engel 81, 6. A. 94; Kurfürst u. Bauernsohn 81, 4. A. 92; Dietrich von Quitzow, Sch. 83; Aus Wrangels jungen Jahren, 3. A. 95; Aus Blüchers jungen Jahren 88, 2. A. 92; Von Babelsberg bis Friedrichskron 88, 2. A. 95; Bis zum Kaiserthron 88; Vergessener Held Friedrichs b. Gr. 89; Aus Zietens jung. Jahren 89; Triumph d. Technik, Festsp. 90; Die Paladine Kaiser Wilhelms, Gesch. Erzähl. 90—93 XII; D. rote Prinz, 2. A. 98; Kronpr. Albert und Prinz Georg v. Sachsen; Bismarck, 2. A. 98; Moltke, 2. A. 98; Roon; Der Löwe v. Nachod; Manteuffel; v. d. Tann; Großh. Friedr. Franz II. v. Mecklenburg; D. Sieger an der Lisaine; Goeben; Fransecky; Elf Tage Ferien, hum. Erz. 93; D. Salzgraf v. Halle, Erz. 94; Zigeunerlager, Festsp. 95; Am Hofe Friedrichs I. v. Preußen, hist. R. 95; Am Ende von Alt-Berlin, hist. R. 97; Markgraf u. Salzgraf, Sch. 96; Bismarck-Denkmal 96; Uns. Bismarcks Heimgang, illustr. 98; Durch Steppen und Tundren, Erz. 98; Der Harz, geogr.-gesch. Erz. 98.

Garleutner, Jos., Journ., Eigent., **H:** u. Red. v. „'s lustige Groß-Wien". Wien IX, Alserstr. 20. (Guttenstein $^{17}/_{5}$ 49.)

Garré, Carl, Chirurgie, Dr. med., o. UP. Rostock. Friedrichstraße 56. (St. Gallen 57.) ()

Gartelmann, Henri, ⁂, Lehrer. Bremen, Rheinstr. 1 b. (ebda $^{10}/_{12}$ 65.) **V:** Dramatik, Kritik des Aristot. Systems und Begr. e. neuen 92; Sturz d. Metaphysik als Wissenschaft 93; Finsternisse; D. Lehre Jesu im Lichte d. Kritik 96; Zur Dramatik; Dramaturg. Waffengang m. R. M. Werner 96.

Garthaus, Franz, (k.), 𝒻, Dr. phil., Red. d. „Cent.-Parl.-Corr." Berlin-Großlichterfelde, Kommandantenstraße 25. (Nulle $^{21}/_{10}$ 52.) ()

Gartner, Theod., roman. Sprache u. Litt. Dr. phil., o. UP. Czernowitz, Univ. (Wien 43.) **V:** Gredner Mundart 79; Viaggi ladini 82; D. judicar. Mundart 82; Sulzberger Wörter 83; Rätoroman. Grammatik 83; D. zehn Alter, rätorom. 85; D. rätorom. Mundarten (in Gröbers Grundriß) 86; (m. St. Smal-Stocki): Minoritätsvotum in Sachen der ruthenischen Schulorthographie 87; Nachtrag dazu 88; Bukowiner od. Bukowinaer? 91; D. Mundart v. Erto 92; Urteile üb. Wustmann 92; Ueb. d. Volksnamen d. Rumänen 93; (m. Smal-Stocki): Ruthen. Grammatik 93; (m. A. Musafia): Altfranz. Prosalegenden I 95.

Gartschеid, J. v., s. Ilka Maria v. u. zu Goldegg-Lindenburg.

Gasedow, C., **H:** „D. deutsche Dachdecker". Berlin S, Prinzenstr. 96. **H:** Dachdecker-Kal. (*)

Gasparitz, P. Ambros, (k.), OCist., ♛, Dr., Pfr. Semriach, Steierm. (St. Peter, Steierm. $^{8}/_{11}$ 50.) **V:** Deutsch-Feistritz und

Pegau mit der nächsten Burg 90; Semriach mit Schöckel und Lurloch 94. ()

Gaspary, Alfred, BB., Nov., Roman, ♆, ✎, Dr. phil., Red. u. Besitz. d. „Allg. Tischler-Ztg." u. „Am Toilettentisch". Berlin W, Steinmetzstr. 43. (ebda $^{23}/_{12}$ 60.) **B:** Nur ein Tischlermeister, R. 92; Millionen von Golden-Eiland, N. 93, 95.

Gassebner, Herm., Hippologe, Litt., k. u. k. Major d. R. Wien III, Stammgasse 8. (Linz $^{9}/_{3}$ 47.) **B:** Pferdezucht in den im Reichsrate vertr. Königreichen u. Ländern d. österr.-ungar. Monarchie 93 IV; Hippolog. Karte d. Kgr. Bayern 93. ()

Gassert, Heinr., ♆, Dr. med., prakt. Arzt. Freiburg, B., Wallstr. 4. (Sölden b. Freib. $^{21}/_{4}$ 57.) **B:** Kloster Beuron, G. 91. **H:** Kath. Dichterschule 88|90. ()

Gassner, Franz (Bf. Richard Franz), ✎, Nov., Roman, GP. Wien VII, Westbahnstr. 35. (ebda $^{30}/_{6}$ 42.) **B:** Schiller-Goethesches Xenien 70; Collin 73; Bestrebungen Oesterr. z. Erwerb Bayerns 81; Königin Nitokris, Ep. Dichtg 82; Einsiedel a. Preberspitz, R. 84; Frau Lehrerin, R. 85; Das ästhet. Moment in d. Volkserziehung 91. ()

Gaßner, Joh., klass. Ψ, Germanist, k. k. Bezirksschul-Insp. Bregenz. (Driesenberg $^{10}/_{4}$ 58.) **B:** Trag. Schuld u. poet. Gerechtigkeit 87; D. Königin d. Wiss. 91; Seebers Ewiger Jude 96.

Gast, Peter, Musik, ♫, bes. Nietzsche's, Komponist. Annaberg (Erzgeb.), Kösellitzplatz 1. (ebda $^{10}/_{1}$ 54.) *

Gast, Fräul. Th., VB. Görlitz, Emmerichstr. 16. I. -

Gatterer, P. Hilarius, (k.), OCap., ✝. Meran. (Serten $^{15}/_{12}$ 39.) **B.** Comp. Theol. Mor. 89 II; Tractatus Pastoralis de Sacramentis 95; Tractatus de Censuris eccles. 98.

Gaucher, Nik., Obstbau, Pomologie, Bes. u. Dir. d. Obst- u. Gartenbausch. **H:** „Prakt. Obstbaumzüchter". Stuttgart, Gaucherstr. (Sarcicourt $^{17}/_{1}$ 46.) **B:** Veredelungen 85, 2. A. 91; Blutlaus 86; Handbuch der Obstkultur 89, 2. A. 96; Prakt. Obstbau 91, 2. A. 96; Pomologie d. prakt. Obstbaumzüchters 94. ()

Gaudy, Alice Freiin v., ♆, ✎, Nov. **Ue:** EFI Sp. Dresden-Blasewitz, Forsthausstr. 4. (Berlin $^{10}/_{3}$ 63.) **B:** Mein Sonnenschein, Dichtgn 88; Seelen, Psychodr. 97.

Gaule, Justus, Physiol., Dr. med., o. UP. Zürich-Fluntern, Zürichbergstr. 4. (Darmstadt $^{4}/_{11}$ 49.) ()

Gaulke, Johs., Kunst- u. Litt., Kritik. Berlin N, Chausseestr. 44. (Kolberg $^{25}/_{7}$ 69.) **B:** Grundriß d. Kunstgesch. 98; Ueb. die Grenzen des Nationalismus u. Internationalismus 98.

Gaupp, Otto L., ♫, Politik, Dr. phil., Londoner Korresp. deutscher Zeitungen. London, 39 Lambert Road, Brixton Hill. (Cannstatt $^{16}/_{7}$ 66.) **B:** Herbert Spencer 96.

Gauß, Hermann, FG., ✎, Dr. phil., Kanzler d. Kgl. Ital. Konsulates Mannheim D VII 20. (Kloster Lorch $^{12}/_{11}$ 61.) **B:** Sognie Fantasie (ital. Ausg.) 90; Träume und Phantasien e. Nordländers im Süden (deutsch) 91. ()

Gawalowski, Karl Wilh., Nov., Litt., ♆, ✎, Skriptor d. Landesbibl. **H:** Dtschnat. Kal. 86—88, 90; Kal. u. Jahrb. d. Schulvereins f. Deutsche 89, Südmark-Kal. (m. A. Polzer) 98, 99. Graz, Merangasse 25. (Zubri i. M. $^{30}/_{6}$ 61.) **B:** Lieder 81; Egerberg, Ep. 84; Rampholb Gorenz, Ep. 85, 2. A. 92; Steiermärk. Dichterbuch 87; Im heilig. dtschen Osten, Zeitged. 94.

Gawein, s. Hans Kordon.

Gayer, Karl, ♣, Dr. der Staatsw., GR., o. UP. München, Tierschplatz 4 II. (Speyer $^{15}/_{10}$ 22.) **B:** Forstbenutzung 63, 8. A. 94; Waldbau 80, 4. A. 98; N. Wirtschaftsrichtung im Spessart 84; Gemischte Wald 86; Wald im Wechsel der Zeiten 89; D. Femelschlagbetrieb in Bayern 95.

Gayrsperg, X. v., s. Frz Xav. Ritt. v. Kilian-Gayrsberg.

Gebauer, Heinrich, ●, Wirtschafts● u. sächs. Landesk., Handelssch. Oberlehr. Red. d. „Gewerbeschau". Dresden-A., Werderstr. 8. (Großdobritz bei Meißen $^{3}/_{1}$ 43.) **B:** Bilder aus d. sächs. Bergl. 2c. 83; Dresden u. d. sächs.-böhm. Schweiz 85, 2. A. 90; Volkswirtsch. im Kgr. Sachsen 93 III. ()

Gebauer, Joh., böhm. Gramm. u. Litt., Prf. d. slav. Ψ. Prag. (Auslauf $^{8}/_{10}$ 38.) **B:** Psalter v. Wittenberg 80 u. Werke üb. böhmische Sprache u. Litt. 86, 87, 89, 90; Nachw. d. Unechtheit d. sog. Königinhofer und Grüneberger Handschrift; Historische Gramm. d. böhm. Sprache 94, 96.

Gebeck, Carl, Chef-Red. des „N. Görl. Anz." Görlitz, Krölstr. 16 II.

Gebel, Richard, Politik, ♫, Dr. phil., Red. d. „Berl. Lokalanz." Berlin W, Bülowstr. 1 III. (Naugard, Pomm. $^{12}/_{2}$ 53.) **B:** Schellings Theorie vom Ich des All-Einen u. deren Widerlegung 85. ()

Gebele, Matthias, (k.), ✝, Lehrer, Red. d. „Kath. Schulztg." **H:** „Kath. Lehrerkalender" „Kalender für Lehramtskand." Donauwörth, Cassianeum. (Sulzschneid $^{26}/_{2}$ 37.) **B:** Vom Bettelstab z. Pflug, Volksersz. 92.

Gebeschus, Frl. Ida, PA., Kunstschriftst. Greifswald, Knopfstr. 33. (Pölitz, Pomm. $^{9}/_{10}$ 48.) **B:** Musikanthologie 89; Gesch. d. Musik 95; Kunstgeschichtl. Essays 97; Nord. Märchen u. Sagen 97|98 II.

Gebhardt, Bruno, Dr. phil., OLehr. Berlin NO, Landsberger Allee 7 I. ($^{8}/_{10}$ 58.) **B:** D. gravamina d. deut. Nat. geg. den röm. Hof 84, 2. A. 96; Geschichtswerk und Kunstwerk 85; Adrian v. Corneto 87;

Deutsch. Kaisersaal 94; Wilh. v. Humboldt a. Staatsmann I 96; Einführng d. Pestalozz. Methode in Preußen 96; Deut. Gesch. im 19. Jahrh. I 97. H: Handbuch d. dtsch. Gesch. 92 II. ()

Gebhardt, Frl. Florentine, LB., ⚷, ✓, Lehrerin. Berlin-Tegel. (Crossen a. O. $18|_4$ 65.) B: In der Stille, Ged. 86.

Gebhardt, H. Ernst, ⚷, Prediger der bischöfl. Methodistenkirche. Karlsruhe, Bad., Kaiserstr. 80 a. (Ludwigsburg $12|_{732}$.) B: Zions Perlenchöre I 70, 9. A. 90, II 86, 5. A. 90; Zionshalle 76, 3. A. 97; Zions Liederlust 79; Psalmen b. Bibel i. Lied 81; Weihnachtsjubel 83, 8. A. 97; Zions Weckstimmen 84, 9. A. 90; Perlenschatz f. Albumschreiber 85; Männer-Perlenchöre, I 6. A., II 2. A.; Frohe Botschaft i. Liedern, 52. A. 97; Evangeliumslieder, 22. A. 97; Jubiläumssänger, 28. A. 97; Gesangschule 91, 7. A. 98; Harmoniumschule 91, 3. A. 95; Neuer Jugendspalter 91; Duettenstrauß, 2. A. 93 II; Lieblingslieder 96.

Gebhardt, Herm., Sozialwiss., D., Pfarrer a. D., Kirchenr. Gotha. B: Christi Auferstehung u. ihre neuesten Gegner 64; Lehrbegriff d. Apokalypse u. sein Verhältniß zum Lehrbegriff d. Evangeliums u. d. Episteln d. Johannes 73; Thüring. Kirchengesch. 80|82 III; Der Niedergang d. kirchl. Lebens auf d. Lande 80; Versuch e. kurzgefaßten u. leichtverständl. Glaubenslehre f. Laien 91; Zur bäuerl. Glaubens- u. Sittenlehre 85, 3. A. 95; Aus d. Gesch. d. Dorfes Molschleben 94; Christi Person u. Werk in der Predigt 98.

Gebhardt, Oskar v., ✝, D., Dr. phil., Prf., OBibl. b. Univ. Leipzig, Marschnerstr. 3. (Wesenberg, Estld $22|_8$ 44.) B: Graecus Venetus 75; Patrum apostol. opera (mit Harnack und Zahn) 75|77 III; Patrum apostol. opera, Ed. minor. 77; Evangeliorum cod. Gr. purpur. Rossanensis (m. Harnack 80); D. N. T. griech. u. deutsch 81, 4. A. 96; N. T. graece 81, 6. A. 94; Texte u. Untersuchgn z. Gesch. d. altchristl. Litt. (m. Harnack) 82 ff.; The miniat. of the Ashburnham Pentateuch 83; N. T. graece, Ed. minor 87, 4. A. 98; Evangel. und Apokalypse d. Petrus 93; Psalmen Salomos 95; Hieronymus de viris inlustr. griech. Uebersetzung 96.

Gebra, Ernst v., s. Eduard Rüdiger.

Gebser, Fräul. Anna, Journalistik, Frauenfrage, H: d. „Frauen-Correspondenz", Dr. phil. Berlin W, Kurfürstenstr. 148. B: D. Bedeutg d. Kaiserin Kunigunde f. die Reg. Heinrichs II.

Geck, Rudolf, ⚷, Photograph. Nürnberg, Leonhardsgasse 20 p. (Elberfeld $8|_6$ 68.) B: Ged. 96. ()

Geélka, s. G. L. Kattentidt.

Geerds, Rob., PA., ✍, ✉, Dr. phil., Red. an „Brockhaus' Konvers.-Lexikon". Leipzig, Zeitzer St. 37 b III. (Dargast $13|_5$ 59.) B: Das Chronicon Sundense 89. H: E. M. Arndt, Erinnergen aus d. äußeren Leben 91; E. M. Arndt, Wanderungen u. Wandlungen mit d. Freih. von Stein 96; Mignet, Gesch. d. Französ. Revolution 96; (mit H. Meisner) E. M. Arndt 98.

Geffcken, Heinr., deutsches Staats- u. Privatrecht, Dr. jur. u. phil., ao. Prof. Rostock, Friedrich-Franzstr. 37. (Berlin $27|_8$ 65.) B: D. Krone u. das niedere deut. Kirchengut unter Friedrich II. 90; Z. Gesch. d. Ehescheidung v. Gratian 94. H: (m. J. Geffcken) K. Immermann 96; Lex Salica 98.

Geffcken, Joh., klass. Ψ, Dr. phil., Gehr. Hamburg, Hohenfelder Neustr. 55. (Berlin $2|_5$ 61.) B: De Stephano Byzantio capita duo 86; De Steph. Byz. 89; Ps. Güßfeldt u. d. Schule d. Zukunft 90; Timaios Geogr. d. Westens; Stimmen d. Griechen am Grabe 93; Leonidas v. Tarent 96.

Gegenbauer, Leop., Ⱥ, Dr. phil., o. UP. Wien IX, Frankgasse 1. (Asperhofen $2|_2$ 49.) ()

Gehlen, Hub. Karl, (k.), Reiseschilb., Hagiologie, Pfr. Helenabrunn, Rh. (Düsseldorf $6|_9$ 31.) B: Pilgerreise n. Jerusalem 84, 3. A. 86; Leben Mariä, 1. u. 2. A. 89; Erinnerungsstätten des heil. Johannes des Täufers, 1. u. 2. A. 92. ()

Gehlsen, H. Joachim, H: d. „Reichsglocke." Charlottenburg, Kaiser Friedrichstr. 84 p. ()

Gehren, Frau Wilhelmine v. (Pf. W. Gleim), Mode, Hauswirtsch., Frauenfrage. Cassel, Hohenzollernstr. 73. (Mainz $^{28}|_{237}$.)

Gehrmann, Hermann, Musikwissensch., Komposition, Pianist, Dr. phil. Berlin W, Köthenerstr. 28 III. (Wernigerode $^{28}|_{12}$ 62.) H: H. L. Haßler, Cantiones Sacrae, Bd. II der Denkmäler Dtsch. Tonkunst 94; J. P. Sweelinck, Kompositionsregeln 97. ()

Geigel, Ferd., (k.), Staatskirchenr. Pol., ⚷, ⚉, Ue: FIHoll., Reg R. a. D. Straßburg i. E., Kaiser Friedrichstr. 4. (Eichstätt $26|_8$ 43.) B: Franz. u. reichsländische Staatskirchenrecht 84; Ital. Staatskirchenrecht 85; Holländ., Luxemb. u. Belg. Staatskirchenrecht 91; D. franz. Wegegesetz v. 1836 92; Prot. Bekenntnis u. organ. Artikel 93; Kirchl. Gewohnheitsrecht 94; Enthüllungen a. d. elf.-lothr. Gem Ordn. 95; Landeskirchl. Umlagen 96; Colmar, Bischofs- od. OLGstz 98; Selbstverwaltung der Synagogen 98; Reichs- und reichsländ. Kirchen- u. Stiftungsrecht 98|99.

Geiger, Albert, VB., ⚷, ✆, ✓. Karlsruhe i. Bd., Klauprechtstr. 9 III. (Bühlerthal, B. $^{12}|_9$ 66.) B: Cypria. Epos 87; Im Wandern u. Stehenbleib. 93; Duft, Farbe, Ton, G. 94.

Geiger, Herm., (k.), Nov., Biogr., Reise-

schild., Prälat, Ehrendomherr. München, Kaulbachstr. 31. (Schwabmünchen 14/8 27.) **B:** Lydia, 4. A. 91; Leander u. Hermigild, Erz.; Erzbischof Gregor v. Scherer 77; Tagebüch. d. v. ihm veranstalt. Pilgerzüge n. Palästina 73|93 u. n. Santiago in Spanien 87|92; Führ. n. Frankf. u. Span. 88. ()

Geiger, Karl, Litt.= u. Kult.♛, Dr. phil., OBibl. Tübingen. (Eßlingen 13/8 55.) **B:** Elis. Bonav. Reute 88; La Salette 92. ()

Geiger, Karl August, (k.), D., Kgl. Hofkurat. Schloß Nymphenburg b. München. (Monheim 3/2 63.) **B:** Selbstmord im klass. Altertum 88; Die 7 heil. Weihen 88, 2. A. 92; Bischofsweihe 94; Commentar zu §§ 12—23 der II. Verfassungsbeil. d. Kgr. Bayern 94; D. reichsgesetzl. Regelung der religiös. Kindererziehg in Deutschland 95; Die Glaubenswahl minderjähr. Personen in Bayern 96; Die Arbeitsruhe u. weltl. Feier der Sonn- u. Festtage in Bayern 96; Die konfess. Eigensch. e. Ortes u. d. Einfluß auf die Festtagsfeier in Bay. 96; Die legislative Entwicklung des deut. Civileherechts i. Deutschl. 97; Civilehe u. Civilehererecht in Deutschland 97.

Geiger, Ludw., Litt.♛, Dr. phil., ao. UP., H: d. „Goethe-Jahrbuch". Berlin W 50, Schaperstr. 8. (Breslau 5/2 48.) **B:** Nikol. Ellenbog 70; Studium d. hebr. Sprache 70; J. Reuchlin 71; Gesch. d. Juden in Berlin 71; Petrarca 74; Mitteilungen a. Handschriften 76; Dtsche Satiriker d. 16. Jahrh. 78; A. Geiger 78; Litt. d. Renaiss. u. des Humanismus in Italien u. Deutschld 82, 2. A. 98; Vorträge u. Versuche 89; Berlin 1688|1840, Gesch. d. geist. Lebens d. preuß. Hauptstadt 92|94 II; Augustin, Petrarca, Rousseau 93; Karol. v. Günderode u. ihre Freunde 94; Dichter u. Frauen 96; M. Sachs u. M. Veit, 97; Aus Alt-Weimar 97. **H:** Goethe Werke 80 ff. X; Reuchlin, Briefw. 78; Briefe Sophie Charl. 83; J. Burckhardt, Kultur d. Renaiss., 3.—7. A. 78|98; Firlifimini u. andere Curiosa 87; Berl. Neudrucke 88 ff.; Briefwechsel zw. Schiller u. Körner 95 f. IV.

Geiger, M., s. Michel Urban.

Geiger, Theodor (Pf. J. G. Niemand), (k.), ✪, DJngen. a. D. Wien IX, Lazarethgasse 14 II. (Eßlingen 26/2 42.) **B:** Lösung der Wiener Stadtbahn- u. Wienflußfrage; Wienflußregulierung und Wiener Metropolitanbahnen; Studien u. Lösung d. soz. Frage durch die Reform d. Irrenwesens u. der Justizpflege 2c.; (m. Lebret): Studien üb. Bosnien u. die Herzegowina; Soz. Verbindungen u. die wissensch. sittl. Doppelehe d. vornehmen Stände 97; Der Zola-Prozeß ein Prinzipienstreit 98; Thron u. Altar 98.

Geiger, Wilh., Oriental., Dr. phil., o. UP. Erlangen. (Nürnberg 21/7 56.) **B:** Handb. d. Awestaspr. 79; Ostiranische Kultur im Altertum 82; Elementarbuch der Sanskritspr. 88; Ceylon, Tagebuchblätter und Reiseerinnerungen 98.

Geiger, Wilhelm, ✓, Nov., ✎, Hum. Wien II, Nordwestbahnstr. 13. (Raab 31/7 51.) **B:** Vöslau in Wort und Bild 98.

Geinitz, Franz Eug., ☉u. ▲, Dr. phil., o. UP. Rostock, Augustenstr. 25. (Dresden 15/2 54.) ()

Geinitz, Hanns Bruno, Dr. phil., Prf. a. D. an d. K. Techn. Hochsch., langjähr. Dir. d. K. miner.=geolog. u. prähist. Museums in Dresden. a. D., GehR. Dresden, Lindenaustr. 10. (Altenburg 16/10 14.) **B:** Beitr. z. Kenntn. d. Thüring. Muschelkalkgeb. 37; Charakteristik d. Schichten u. Petrefacten d. Sächs.-böhmisch. Kreidegeb. 39|40; Versteinerungen v. Kiesslingswalde 43; Gaea v. Sachsen 43; Grundr. d. Versteinerungskunde 46; Versteinerungen der deut. Zechsteingeb. 48; Quadersandsteingeb. od. Kreidegeb. i. Dtschl. 49/50; Quadergeb. od. die Kreideform. in Sachsen 50; Versteinerungen der Grauwackenform. in Sachs. u. d. angrenz. Länderabtlgen 52/53; Darst. d. Flora d. Hainichen-Ebersdorfer u. d. Flöhaer Kohlenbassins 54; Versteinerungen der Steinkohlenformat. i. Sachsen 55; Geognost. Darst. d. Steinkohlenform. in Sachs. 56; Mineralog. Mus. i. Dresd. 58; Leitpflanzen d. Rotliegenden u. d. Zechsteingebirges 58; Dyas 61/62; Geolog. d. Steinkohlen Deutschl. u. a. Länd. Europas 65; Ueb. e. Aequivalent d. tekton. Schiefer NAmerik. in Deutschl. 66; Carbonform. u. Dyas in Nebraska; Die fossil. Fischschuppen aus dem Plänerkalk in Strehlen 68; Elbthalgeb. in Sachs. 71|75; Urnenfelder von Strehlen u. Großenhain 75; Z. Geologie v. Sumatra 75; Führer durch d. K. mineralog.-geolog. Museum in Dresden 79, Nachtr. 93; Nachträge z. Dyas (mit J. Deichmüller) 80|83 III; Ueb. die roten u. bunten Mergel des oberen Dyas b. Manchester 89; Ueb. einige Lycopodiaceen u. b. Graptolithen b. K. Min. Mus. in Dresden 90; Die Versteinerungen des Herzogthums Sachsen-Altenburg 92; Mitth. a. d. Min.-geol. u. präh. Mus. in Dresden, XIV. D. Calamitarien d. Steinkohlenformation u. d. Rothliegenden 98. **H:** Neues Jahrb. f. Mineral., Geologie u. Paläontol. (m. G. Leonhard) 63|79.

Geiringer, Leo (Pf. Leo Gerhard), CC., ♂. Wien IX, Säulengasse 23. (ebda 51.) **B:** Musikfreund, Schw.; Taube v. Bajae, L.; Souper b. Müller, Schw.; Ein Abenteuer, Schw.; Heimkehr, Dramolet; E. berühmt. Mann, L.; Der Prokurist, Schw.

Geisenheyner, L., ✪, ♈, OGLehrer. Kreuznach, Mühlenstr. 72. (Potsdam 8/8 41.) **B:** Flora v. Kreuznach u. Nahegebiet

81; Wirbeltierfauna ebd. 88|91 II; Kreis Kreuznach 90.

Geisler, Oskar (Pf. Sergius Oschinin), Nov., ✍. Berlin SW, Schönebergerstr. 7. **B:** D. blutige Oskar 84; Zündnadeln, G. 85; In drei Welten, R.; Mamsell Clairette, R.; § 11, R.; Nachtschatten, R.; S. Paulowna, Nov.; Der Ruhmespfad, Sch.; Die beiden Gabrielen, L.; Die Jungfrau von Orleans, Schw.; Maleotti, Dr.; Zenobia, Sch.; Susanne i. Bade, L.; D. Pädagogen, Burleske; Strandrecht, Diane, L.; Separiert, Schw.; Das Jubiläum, L.; Unterbilanz, Dr. 97; Am Teufelswehr, R.; Die zweite Frau, R.; Der seidene Unterrock; Die Prinzessin von Natufa; Ein Salon; Spiritisten unter sich; Die Nachlaßregulierung, R. 98; D. btsch. Student. fr. Jahrhund.; Gesch. d. Stadt Görlitz, Gesch. 84|85; Memoir. eines Sperlings, Hum.; D. gezähmten Schmetterlinge, Hum.; Berliner Träume, Ged.

Geißler, F., Red. d. „Connewitzer Tageblattes". Leipzig-Connewitz, Langestraße 31. ()

Geißler, Friedrich J. Kurt (Pf. Wilh. Wallus, Dr. Friedrich, K. Rembrandt), ✪, ✍, ♆, ∩, ⚓, Soz🖃, Dr. phil., Doz. d. ⚒ u. Naturwiss. Charlottenburg, Leibnizstr. 23. (Wandsbeck $^{10}/_{7}$ 59.) **B:** Zeit u. Raum 85; Ged. 85; E. Herzenswunsch, Sch. 85; Im Sturm, Sch. 86; Mexiko, Dr. 87; Frauenleben 87; Mariska, Volksstück 88; Familie Sittewald, Schw. 89; Paoli Korsika, Dr. 91; Zigeunerblut, Dichtg 92; Dienstmädchen-Zucht u. Lehren 92; Lehrt erziehen! Der Weg zum Heile d. Gesellsch. 92; Reformbuch der Gesellsch. 93, 3. A. 97; Ungefährlich, N. 93; Kand. Schnurrleber, hum. Nov.; Trostbuch für alle, die üb. den Tod nachdenken 93; Soziale Sünden 94; Veredelung der Gesellsch. 94; Die Hochzeit im Tode, Erz. 94; Gebr. Schnauzig, Erz. 94; Aus dem Leben ein. Künstlerfamilie, hum. R.; Fortschritt uns. Kulturzustand. ! 94; Vergessenheit, N.; Ihr eigener Herr, N. 95; D. Brautstrauß, Erz. 95; Intima, 2. A. 96; Auf d. Grenze, N. 96; Neue Apparate u. Demonstrat. zur Schwing- und Wellenlehre; Der erste Chemieunterricht; Denkübungen z. Chemieunterr. 98; Von 1814—1870, Erz.; Beiträge zur Kenntnis des Volkslebens; Ist die Einwirkung eines freien Willens räuml. mögl. ohne Widerspr. geg. d. Arbeitserhalt.? Phil. Schr. 98; D. phil. Theorie v. tot. Punkte; Mathem. Geographie 98.

Geißler, Karl Wilh., ✪, Red. d. „Central-Anz." Magdeburg, Kaiserstr. 43. (Döhlen $^{15}/_{8}$ 63.) **B:** Iphigenie in Delphi, Sch. 88; Glycerion, L. 89; Phaëton, Dr. 89; Studentenliebe, N. 89; Drei Nov. 91; Der Brautwerber, L. 92; Satanska u. a. Nov. 93; Söhne des Geistes, L. 96; Der Kammerkater, Schw. 97. ()

Geißler, Max, ✍, Red. d. „Frankfurt. Gen.-Anz." Frankfurt a. M., Hegelstr. 9 I. (Großenhain $^{26}/_{4}$ 68.) **B:** Aufsahrt, G. 5. A.; Auf sonnigen Pfaden, Ged. 3. A.; Silhouetten, Dorf- u. Heidegesch., 5. A.

Geistbeck, Aloïs, ⚭, Dr. phil., Reallehrer. Augsburg, Stettenstraße 8 I. (Friedberg $^{20}/_{8}$ 53.) **B:** D. Seen d. deutsch. Alpen 85; Geogr. Typenbilder 95; Geogr. Zeichenskizzen 95; Eine Gasse f. d. Anschauung im Geogr.-Unterricht 94; Ueb. Systematik u. Induktion im Geogr.-Unterr. 95; Ueber Kulturgeogr. i. Unterr. 96; Bilderatlas z. Geographie v. Europa 96; Bilderatlas z. Geogr. d. außereuropäischen Erdteile 97; Bilderatl. z. Heimatkde v. Bayern 98.

Geistbeck, Mich., (k.), ♒, Dr. phil., Sem.-Dir. Freising. (Friedberg, Bay., $^{3}/_{8}$ 46.) **B:** Bayern i. geogr.-statist. Beziehung 78; Hist. Wandlungen i. u. Muttersprache 81; Bilder aus der Völkerkunde 83 u. Schulb. Leitfaden der Geographie f. Mittelschulen 6.|9. A. 92|94; f. Volksschulen, 4.|5. A. 80|90; Leitfaden der math.-physik. Geogr., Gesch. u. deutsche Sprache 86; Telegraph u. Weltpost, Eisenbahnen und Seeschiffahrt 87, 2. A. 94; Methodik der Gesch. des geogr. Unterr. 87; Kolonialbibliothek 91; Leitf. d. Geogr. f. Mittelsch. 97 III; Geogr. für Volkssch. 97|98 III. ()

Geistberger, P. Joh., (k.), OSB., kirchl. Kunst, Pfarrvikar, Geistl. R., Red. v. „D. kirchl. Kunst", f. 94. Steinerkirchen a. d. Traun, ODest. (Sipbachzell, ODest. $^{25}/_{12}$ 47.)

Gelber, Adolf, CC., Red. d. „N. W. Tagbl." Wien II, Antonsgasse 3. (Podhajca 56.) **B:** Shakespearesche Probleme 90. ()

Gelcich, Eugen, ✍, ⚭, ⚓, ∩, ⚓, Dir. d. nautischen Schule. Triest, Oesterreich. Küstenland. **B:** Schiffsmagnetismus 78; Nautische Astronomie 80; Physik. Geogr. des Meeres 81; Entwickelungsgeschichte d. Schiffahrt 83; Die Uhrmacherkunst u. die Behandlung der Präzisionsuhren 91; Die Bestimmung der geogr. Schiffsposition in d. sogen. krit. Falle 92; Gesch. d. Uhrmacherkunst v. d. ält. Zeiten bis auf uns. Tage, 5. A. 92; Tabell. der Uhrmacherkunst (mit Dietzschold) 92; Kartenkunde 94. ()

Geldner, Karl, Orientalist, Dr. phil., ao. UProf. Berlin NW, Bandelstr. 45. (Saalfeld $^{17}/_{12}$ 53.) **B:** 70 Lieder d. Rigveda 75; Metrik des jüng. Avesta 77; Vedische Stud. 89|97 II; Ausg. des Avesta 75 ff. III.

? Geller, Oskar (Pf. Eric b'Oskar), ✍. Hamburg (Kalusz $^{4}/_{11}$ 63.) **B:** Aus d. Tiefen, R.; Aus d. Bohème, Schw.; Eloh, R. 93; Martha, R. 94; Irrlichter, Sch. (m. Spamer-Hausen) 95. **Ue:** Boborykin, Sterben — Einschlafen, R. 93. ()

Gelling, Hans, ✪, Dramaturgie, Groß-

herzogl. Mecklenb. Oberregisseur, Dir. d. Hamb. Thaliatheaters. Hamburg, Papenhuberstr. 32. (Cassel $^{12}/_{10}$ 58.) **B**: Nach d. Tode 90; Im Eichenschatten 91; Goldener 91; Z. Licht 91; D. Meisterstrunk 93.

Gellrich, A. W., WB. Obernigk bei Breslau, Villa Felicienquelle. ()

Gelzer, Heinr., alte ♛, D., Dr. phil., GHofR., o. UP., **H**: „Scriptores sacri et profani". Jena. ($^{1}/_{7}$ 47.) **B**: Sextus Julius Africanus und die byzant. Chronographie 80|84 II; Georgii Cyprii descr. orbis Romani 90. **H**: Leontios von Neapolis, Leben des hl. Joh., Erzb. von Alexandrien 97; Abriß der byzantin. Kaisergesch. 97; Patrum Nicaenorum nomina edd. H. Gelzer, H. Hilgenfeld, O. Cuntz 98.

Gemberg, Frau Adine, SchG., ✎, Roman, Nov. Wittenberg, Bürgermeisterstr. 16 (Petersburg $^{28}/_{4}$ 60.) **B**: D. evang. Diakonie 94; Morphium, N. 95; Aufzeichnungen e. Diakonissin, N. 96; Der dritte Bruder, N. 98.

Gemmel, Ludwig, Kritik, Lit.♛, ✎. Berlin S, Urbanstr. 31 I. (ebda $^{25}/_{6}$ 66.) **B**: Die Perlenschnur, Anthol. 98. *

Gemoll, Alb., klass. Ψ, Dr. phil., ProG.-Dir. Striegau. (Arnswalde $^{17}/_{8}$ 47.) **B**: Die homer. Hymnen 86; Sursum corda; Schuljahr in Ansprr. und Schulreden 89; Königin Luise, Bühnensp. 92, 3. A. 95. ()

Genau, Ant., (t.), 🖃, A, Sem.-Lehrer. Büren. Westf. (Dasenburg $^{9}/_{5}$ 49.) **B**: Geometrie f. Lehrersem. 79, 9. A. 98; Raumlehre f. Präpar. 81, 5. A. 98; Die Logarithmen und die ebene Trigonometrie 93; Rechenbuch f. Lehrersem. 82, 6. A. 98, für Volkssch. 85, 6. A. 96; Handbuch dazu f. Lehrer 85, 2. A. 92; Sprach- und Rechtschreibübgen f. d. Volksch. 87, 3. A. 92; Physik f. Lehrersem. 95; Chemie f. Lehrerbildungsanstalten 98.

Genée, Rud., ✪, Litt.♛, Dr. phil., Prf. Berlin W, Victoriastr. 12. (ebda $^{12}/_{12}$ 24.) **B**: Lustspiele 53; D. Wunder, Dr. 54; Frauenkranz 61; Ein neuer Timon, L. 61; Gesch. der Shakespear. Dramen in Dtschld 70; Shakesp. Leben u. Werke 71; Schleicher u. Gen., L. 73; Poet. Abende 74; D. dtsche Theater u. d. Reformfrage 77; D. englisch. Mysterien u. Moralitäten 77; Ges. Komödien 79; Lehr- u. Wanderjahre der dtsch. Schausp. 82; Klass. Frauenbilder 84; Marienburg, R. 84; Gastrecht, Dr. 84; Die Klausnerin, Dr. 85; 100 Jahre d. Königl. Schauspiels i. Berlin 86; H. Sachs 88; Entwickelg d. sjen. Theaters 89; D. Bismarckiade, G. 91; H. Sachs u. s. Zeit 94; Der Tod e. Unsterbl. 96; Zeiten u. Menschen 97.

Genelin, Placid, (t.), ♛, ⊜ u. mod. Ψ, Dr. phil., Realsch.P. Innsbruck. (Dissentis $^{15}/_{5}$ 51.) **B**: La société franç. au XVIIme siècle d'après les comédies de Molière 81 u. a.; D. Schenkungsversprech. u. die Schenkung Pippins 80; D. Kämpfe i. Graubünden 1799 85; Unsere höf. Epen u. ihre Quellen 91; D. Reduktionen d. Jesuiten in Paraguay 95.

Genscha, Franz, DOeSchG., Redakteur. Znaim, oberer Platz 4. (*)

Genschen, Otto Frz., VB., BP., ✪, ✈, Essay, Dr. phil. Berlin W, Bülowstr. 40 AI. (Driesen $^{4}/_{2}$ 47.) **B**: G. Gracchus, Dr. 69; J. v. Nazareth, Sch. 69; J. Iskarioth, Tr. 69; Zerstörung Jerusalems, Tr. 69; Danton, Tr. 70; York, Sch. 71; Minnewerben 71; Berl. Hofschauspieler 71; Blitzableiter, L. 72; Robespierre, Tr. 74; Ajas, Tr. 74; Erlöschene Geschlechter, Tr. 74; A. sonn. Fluren, Märchen 74; Was ist e. Plauderei 75; Spielmannsweisen, G. 76; Euphrosyne, Sch. 78; Phryne, Sch. 78; Leuchter 79; Wieder gewonnen, L. 79; Studienblätter 81; Märchentante, L. 81; Felicia, G. 82; Frau Aspasia, L. 83; Lydia, Pl. 84; Frauenlob, Dichtg 86; Vier Erzählungen, Prosanovellen 86; Mönch von St. Bernhard, N. 87; Frauenschönheit, L. 87; Germain Raimund, Tr. 87; Triglaw=Bismarck, Hum. 88; Ungeschriebene Gesetze, Sch. 87; Tamina, Nov. 88; Immortellen, G. 88; Der Madonna! N. 89; Jungbrunnen, G. 89; M. Ney, Tr. 90; Die blaue Blume, L. 91; Geweiht, Sch. 92; Pfarrhaussegen, Dchtg 93; Zu den Sternen, R. 94; Hohenfriedberg, Reiterfestsp. 95; Sommerfäden, L. 96; Das Haideröslein von Sesenheim 96; Frühlingsstürme, Sch. 97; Damenkalender m. Dichtungen 98; M. Seebach 98.

Gentheim, G., s. Margarete Koßak.

Gentsch, Wilh., ⊛, Ingen. d. Reichskommission für d. Weltausstellg in Paris 1900. Charlottenburg, Schillerstr. 3 II. (St. Petersburg $^{9}/_{4}$ 65.) **B**: 84 Dtsche Reichspatente a. d. Gebiete d. regenerat. Gasbeleuchtung 94; D. Patentgesz. v. $^{7}/_{4}$ 91 95; Ges. z. Schutz v. Gebrauchsmustern 94, v. Warenzeichen 94; Gasglühlicht 95; Unterwasserfahrzeuge 95; Die Petroleumlampe u. ihre Bestandtheile 96; Sicherheits- u. Rettungswes. auf See 97.

Genty, Joseph, ♛, städt. Archivar und Bibl. Schlettstadt. (ebda $^{2}/_{2}$ 61.) **B**: Gesch. d. Stadt-Bibl. zu Schlettstadt 89; Mémoire hist. de F. M. Kentzinger sur la ville de Schletstadt (1765) 90; Schlettstadter Chronik d. Schulmeisters H. Gebweiler (1530) 90; St. Fides-Büchlein 94; D. Jahrbücher d. Jesuiten zu Schlettstadt und Rufach 95|96 II.

Georg, Prinz v. Preußen (Pf. G. Conrad), ✪. Berlin W, Wilhelmstr. 72. (Düsseldorf $^{12}/_{2}$ 26.) **B**: Dramat. Werke 70 IV; Elfrida von Monte Salerno, Dr. 75; Adonia, Dr. 77; Suleiman, Nachsp. 77; Ferrara, Dr. 78; Kath. v. Medici, hist. Dr. 84.()

Georg, Hans, s. Hermine Schramm.

Georg, Karl, Bibliograph. Hannover, Georgsplatz 9. (Hilwartshausen [25]/4 55.) **V:** Reiselitt. Deutschlands 77; Verz. d. Litt. üb. Speise u. Trank 88; Schlagwortkatalog 89|98 II; D. deutsche Buchamt 90.

George, Amara, s. M. Kaufmann.

George, Richard, Sch©, ♪, ♛, Theaterref. am „Reichsboten". Berlin W 57, Kulmstr. 25. (ebda [26]/2 66.) **Ue:** Bellamy, Im Jahre 2000 90; Habberton, Helenens Kinderchen 91.

George, Stefan, ✒, **H:** d. „Blätter f. d. Kunst". Berlin SW, Markgrafenstr. 81.(*)

Georges, Ernst, lat. Lexikogr., Pfr. Hochheim bei Gotha, Schloßgasse 14. (Gotha [23]/247.) **V:** Dtsch.-lat. Schulwörterbuch 77, 3. A. 88; Kurzgef. Wörterb. d. wichtigsten Eigennamen d. lat. Sprache 78. ()

Georges, Hein., latein. Lexikogr., klass. Ψ, Dr. phil., herzg. Bibliothekar u. Prf. Gotha, Kaiserstr. 35. (ebda [3]/6 52.) **V:** De elocutione Velleii Paterculi 77. **H:** Koch, Schulwörterb. z. Aeneide d. P. Vergilius Maro 90, 3. A. 98; K. E. Georges, Kl. lat.-dtsch. u. dtsch.-lat. Handwörterb., 6. u. 7. A. 97 u. 98.

Georges, Karl, s. K. G. Bicker.

Georgi, Amadeus, s. Amanda Georgi.

Georgi, Frl. Amanda (Pf. A. Georgi von der See, Amadeus Georgi), GDA., Roman, ✪, Nov., ✒. Leipzig, Ranstätter Steinweg. (Jever [25]/4 58.) **V:** Die Meerenge v. Helgoland 91; Saul und Jonathan, Dr. 92; Hypathia, Dr. 93. ()

Georgi, Ascan (Pf.), VB., ✪, Nov. Adr.: Kuhtz. Berlin W, Matthäikirchstr. 29 I. (ebda [3]/4 54.) **V:** Uwe Jens Lornsen 82; Beatrice 85; Die Rache ist mein 89.

Georgi, Karl (Pf. Hans Hochfeld; Ernst Bernhard), Humor, Nov., ✪, Buchhändler. Berlin SW, Königgrätzerstr. 35. (Liegnitz [18]/1 55.) **V:** Mollige u. drollige Gesch. 92; Kartenlegen 95; Größtes Traumbuch d. Welt 96; Großes Glückwunschbuch 97. ()

Georgi von der See, A., s. Amanda Georgi.

Georgy, Ernst, s. Marg. Michaelson.

Geppert, Julius, ✗, Dr. med., ao. UProf. Bonn a. Rh., Hohenzollernstr. 24. (Berlin 7/11 56.) **V:** Wirkung d. verdünnten Luft auf den Organismus (m. A. Fraenkel) 83; Gasanalysen u. ihre physiolog. Anwendung 85; Wesen der Blausäurevergiftung 89. ()

Gerard, M. C., Politik, Dr. phil., Chefred. d. „N. Bad. Landesztg." Mannheim. (Ladenburg [25]/3 63.) ()

Geras, H. Briefe befördert der Herausgeber d. Kalenders). **V:** Gedichte 97.

Gerbel-Embach, Nik. v., Dr. phil. (gel. Pf. f. Polik.: Nik. Karlowitsch), ✒. Dresden, Wartburgstr. 3. (Kaluga, Rußl. [9.21]/5 37.) **V:** Dichtungen I 69. ()

Gerber, Gust., Dr. phil., Real©Dir. a. D. Berlin W, Frobenstr. 20 ([13]/1 20.) **V:** D. Sprache u. d. Erkennen 84; Sprache als Kunst 85 II; Das Ich als Grundlage unserer Weltanschauung 89.

Gerber, Hildebrand, s. Herm. Gruber.

Gerber, Otto Friedr., PA., Journalist. Leipzig-Plagwitz, Schmiedestr. 11 II. (Reichenbach i. V. [19]/5 61. ()

Gerber, Paul Henry (Pf. Paul Henry u. Heinr. Garibert), Dr. med., Arzt und UDoz. Königsberg, Pr., Wagnerstr. 9. (ebda [14]/5 63.) **V:** Grundzüge e. naturgemäßen Jugendbildung 91; Spätformen hereditär. Syphilis 94; Beziehungen d. Nase z. übrig. Organismus 96; (Garibert): Aus d. Jugendzeit, Lieder u. Ged. 95; Die Syphilis d. Nase u. d. Halses 94; Etwas üb. Nasen 96; Die alte Geschichte u. a. 96 ().

Gerbrandt, Frl. Marie, Roman, Lehrerin, Marienau, Westpr. (Kl. Falkenau[3]/2 61.) **V:** In engen Schranken 93; Sich selber treu, R. 96. [Cleve, Rh. (Weeze[3]/6 58.)

Gerbrecht, Gustav, Erz., Roman, Hann.

Gercke, Alfred, klass. Ψu. Altertumswiss., Dr. phil., o. UProf. Greifswald. (Hannov. [20]/3 60.) **V:** Chrysippea 85; Seneca-Stud. 95. **H:** Plat. Gorgias erkl. v. Sauppe 97. ()

Gerdenitsch, Hans, CC. Wien XVI, Hasnerstr. 2a. (*)

Gerdes, Heinr., ♛, Dr. phil., G. Lehr. Bremen, Sielwall 41. (Zeven, Hannov. [9]/2 47.) **V:** Bischofswahlen unter Otto I. 78; Gesch. d. Kgn M. Stuart 85; Streitfrage z. Gesch. M. Stuarts 86; Gesch. d. dtschen Volkes u. s. Kultur i. Mittelalt. 91|98 II. ()

Gerényi, Fedor (Pf. F. Giersdorf), ✪, Landesausschuß-Insp. Wien I, Herrengasse 13. (ebda [22]/6 60.) **V:** Tegetthoff 86; Herzogskind, Opte 87; Schwarze Katze, hist. L. 88; Trinkerasyle Englands 93. **Ue:** Verfezio, Il marito positivo, Sch. 93. ()

Gerhard, Frau Adele, Belletristik, ✉. Berlin W, Mohrenstr. 41. (Cöln a. Rh. [8]/6 68.) **V:** Konsumgenossenschaft u. Sozialdemokratie 95; Beichte 98, 2. A. 98. *

Gerhard, C., s. Clara Gerlach.

Gerhard, Hans Ferdinand, ✪, Nov., Essay, Dr. phil., Red. am „Hamb. Corresp." Hamburg, Grindel-Allee 97. (Wolfenbüttel [14]/3 68.) **V:** Memels Lustige Gesellsch. u. d. Schwanklitt. d. XVII. Jahrh. 93; Medea, mod. Trauersp. 95.

Gerhard, Leo, s. Leo Geiringer.

Gerhard, Raim., PA., ⚔, moderne Sprachen. Leipzig, Lessingstr. 12. **V:** Russ. Lehrkarte; Zll. russ. Leseschule; Russ. Schreibschule; Russ. Wandalphabete.

Gerhardt, Dagobert v. (Pf. Gerh. v. Amyntor), VB., ✒, Roman, ✪, Major z. D. Potsdam, Mangerstr. 23. (Liegnitz [12]/31.) **V:** Randglossen z. Buche d. Lebens 76; P. Ouidams Rheinfahrt, Ep. 78; Lieder eines

deutschen Nachtwächters 78; Zug d. Todes, N. 78; Auf der Bresche, 2. A. 79; E. rätselhafte Katastr., N. 79, 2. A. 90; Im Hörselberge, N. 81; Eine mod. Abendgesellsch., 3. A. 81; E. Priester, Ep. 81; Das bist du, N. 82; Drei Küsse, N. 83; Für u. über d. dtschen Frauen 83, 2. A. 89; D. neue Romanjero, 2. A. 83; Ein Problem, N. 83; Aus d. Mappe e. Idealisten 84; Hypochondr. Plaudereien, 4. A. 84, N. F. 2. A. 88; Caritas, Erz. 84; Frauenlob 85 II, 4. A. 97; Vom Buchstaben zum Geiste, R. 86; Hie Waiblingen 86, 3. A.; Gerke Suteminne 86 III, 4. A. 91; Durch Nacht zum Licht, N. 86, 2. A. 89; Auf d. Flucht, L. 87; Heilige Familie, N. 88; D. Giselli, R. 88; Stahl u. Stein, N., 2. A. 88; Lenz u. Rauhreif, N. 89; Eine Mutter, R. 90; Delmühle im Spreewald, 2. Erz. 90; Cis-moll-Sonate, N., 15. A. 91; Der Veteran, N. 92; Das Skizzenbuch m. Lebens I 93, 3. A. 94, II 98; Gewissensqualen, N., 12. A. 94; E. Himmelfahrt, N.; Bauernblut, R.; Im Streit der Pflichten, Nov. 96; E. Sonderling, N. 96; Pension Steitleben, R. 97; Der Armendoktor, N. 97; Aus d. letzten Jahrzehnt d. großen Kaisers, Zeitged. 97; Die Herren von den Linden, Alt-Berliner Sch. 98.

Gerhardt, Karl, ℱ, Dr. med., o. UP., GMedR. Berlin NW, Roonstr. 3 I. (Speier $^{5}/_{5}$ 33.) **B:** Lehrbuch der Kinderkrankheiten, 4. A. 81; Lehrbuch d. Auskultation u. Perkussion, 5. A. 90; Handbuch d. Kinderkrankheiten (m. and.) 77|96 VI; Pleuraerkrank. i. Billroth u. Lücke Handb. d. Chirurgie 92.

Gerhardt, M., ſ. A. Maul.

Gericke, Gustav, WB., Keramik, Lehrer. Velten (Mark), Viktoriastr. 28 a. (Marwitz $^{29}/_{7}$ 93.) **B:** Industrieort Velten u. ſ. Umgegend 94; Kachelofen-Ind. in B. 94.

Gering, Hugo, nord. Ψ, Dr. phil., o. UP., H: „Zeitſchr. f. dtsche Philologie". Kiel, Niemannsweg 81 a. (Eipienica $^{21}/_{9}$ 47.) **B:** Finnboga saga hins ramma 79; Olkofra íháttr 80; Islendsk æventyri II 82|84; Bruchſtücke von Brages d. Alten Geb. 86; Glossar z. Lieder-Edda 87, 2. A. 96; Drauma-Jóns saga 93; Eyrbyggja saga 97. **U:** Die Lieder d. ſog. ält. Edda 93.

Gerlach, Clara (Pſ. C. Gerhard), Nov., Roman, Jugendſchr, Muſik. **Ehe.** Tilsit, Waſſerſtr. 10. (ebda $^{8}/_{9}$ 56.) **B:** Beethoven in ſ. Beziehungen zu berühmt. Muſikern u. Dicht. 92; Gelöſte Diſſonanzen 92; Im Lenz d. Leb. 92; Im Banne d. Muſik 94; Nur e. Künſtler 98.

Gerlach, Ernſt, ✝, Dr. phil., Paſtor u. Präpoſitus. Proſeken, Mecklb. (Sommerfeld i. d. Neumark $^{27}/_{7}$ 38.) **B:** Weisſagungen d. A. T. in den Schr. des Flav. Joſephus u. d. angebl. Zeugnis v. Chriſto 63; D. Klagelieder Jeremiä erkl. 68.

Gerlach, Heinr., Lokal♛, Stadtr. Freiberg, Sachſ., Burgſtr. 22. (ebda $^{28}/_{3}$ 28.) **B:** Führ. durch d. Freib. Altert.-Muſeum; Die gravierten Grabplatten i. d. Domen zu Freiberg, Meißen u. Emden 66; Kl. Chronik d. Stadt Freiberg m. ihrem Berg- u. Hüttenweſen 96; Freiberg. Stadt- u. Landu. Bergkal.; Mitteil. d. Freib. Altertumsvereins (Sachregiſter 95).

Gerlach, Hellmuth v., Politik, RegAſſeſſ. a. D. Berlin SW, Wilhelmſtr. 30|31. ()

Gerlach, Herm., ✝, kirchl. Zeitgeſch., Kirchenrecht, Dr. phil., Lic. theol., Archidiakonus a. D. Dresden, A., Wittenbergerſtr. 60. (Sommerfeld $^{9}/_{11}$ 41.) **B:** Renan, Leben Jeſu 64; D. röm. Statthalter i. Syrien 2c. v. 69 v. C. b. 69 n. C. 65; Die letzten Dinge u. Schleiermacher 69; Dotationsanſprüche d. evang. Kirche in Preußen, 2. A. 74; Allg. Kirchl. Chronik 80|87; L. Richters Leben 90.

Gerlach, Leop., ♛, Archäol., Rhetorik, Dr. phil., RealGP. Deſſau. (ebda $^{28}/_{10}$ 34.) **B:** Ilioneus 62; D. Wörtlizer Antiken 63; Homers Einfluß auf d. bild. Kunſt d. Griechen 67; Bismarck als Redner, 3. A. 91. ()

Gerlach, Otto, ✉, Dr. phil., ao. UP. Königsberg Pr., Königſtr. 92. (Angerburg, Oſtpr. $^{1}/_{11}$ 62.) **B:** Ueber die Bedingungen wirtſch. Thätigkeit; Krit. Erörterungen zu den Wertlehren v. Marx, Knies, Schäffle u. Wieſer 90; Die Preuß. Steuerreform im Staat u. Gemeinde 93. ()

Gerlach, Theodor, ♪, Oper. Per Adr.: L. Oertel's Verlag, Hannover. **B:** Matteo Falcone, O. 98. (*)

Gerland, Georg, ◉, Anthropol., Dr. phil., o. UP. Straßburg, Schillerſtr. 6. (Caſſel $^{29}/_{1}$ 33.) **B:** Altgriech. Datio 59; Goethes hiſtor. Stellung 65; Ausſterben d. Naturvölker 68; Altgriech. Märchen in d. Odyſſee 69; Intenſiva u. Iterativa 69; Rede auf Humboldt 69; Völker d. Südſee 70|72; Anthropol. Beiträge 75; Ethnographb. Bilderatlas, 7 Bd. 75; Atlas der Völkerkunde 92. H: Beitr. z. Geophyſik 87|95; Geogr. Abhandlgn. a. Elſaß-Lothringen 92/95. ()

Gerland, Otto, ⚒, heſſ. u. hildesheim. Lokal♛, Kunſtgeſch., Dr. jur., Senator u. Polizei-Direkt. Hildesheim, Kaiſerſtr. 26. (Caſſel $^{21}/_{9}$ 35.) **B:** Grundlage zu ein. heſſ. Gelehrten-, Schrift- u. Künſtlergeſch. v. 1831 ab 63|68 II; Abſchiedsgeſuch der kurheſſ. Offiziere im Okt. 1850 83; Recht der Polizeiverordngn 85; Die in der Prov. Hannover gült. landespoliz. Beſtimmgen 87, 3. A. 91; Ortspoliz. Beſt. der Stadt Hildesheim, 2. A. 95; 1810|1860, Zwei Menſchenalter kurheſſ. Geſch. 92; Paul, Ch. u. S. L. Du Ry, E. Künſtlerfamilie der Barockzeit 95; Der Polizeidienſt in ſtädt. Polizei-Verwaltgen in Preußen 95; Schloß Wilhelmsburg bei Schmalkalden (mit F. Laske) 95; Die ſpätroman. Wandmalereien

im Hessenhof zu Schmalkalden 96; W. Henschel, Bildhauer 98.

Gerling, Reinh. (Pf. R. Dörffel), ♂, Red. d. „Naturarzt", des „Impfgegner" u. d. „R. Heilkunst". Berlin NW, Jagowstr. 17. (Posen $^{30}/_{8}$ 63.) **B:** Eine Judith, L. 84; J. hoh. Norden, Dr. 84; Dichterlinge, Schw. 85; Alabaster-Herzog, Sch. 85; Byzantiner 85; Bei Hofe, L. 86; Am 22. März, Schw. 86; Sterbende Nation 87; 's Chriftkind, Bst. 88; Herzenskrisen, Sch. 88; Sieben Todsünden 88; Boulanger 88, 3. A. 89; Sataniel 89; Ketten 90; Eine Heroine 91; Theatralia 93; Der Lebensmagnetism. 94; D. prakt. Hypnotiseur, Lehrb. 95, 4. A. 96; Umsturz in der Medizin 95; Er ist bekehrt, Schw. 96; Eicht, Luft, Waffer, 25 Vortr. 96; Blattern- u. Schutzpockenimpfg 96; Handbuch der hypnot. Suggestion 97; Sofort. Schmerzstillung durch Griffe 97. ()

German, A., f. Bruno Marquardt.

German, Wilhelm, Mundartl. (fränk.)

♥, Litt.♔, Verlagsbuchh. Hall, Württ. (ebda $^{2}/_{4}$ 58.) **B:** Ba ba Haller Doovelich, Ged. in fränk. Mundart 96. **H:** Urteile b. Zeitgenossen J. Kerner's üb. dessen „Gesch. des Mädchens von Orlach" 98.

Germanicus, J. D., f. Johs. Deutsch.

Germanis, f. Gertrud v. Stokmans.

Germano, M., f. Martin Maack.

Germanus, f. Wilh. Felten.

Germanus, f. Herm. Kurz.

Germonik, Ludwig, ♥, **Ue:** Südslav. Vorf. d. „Grillparzer-Vereins" u. Red. d. „Patriot". Wien XV, Märzstr. 33. (Fiume $^{29}/_{11}$ 23.) **B:** Kornblumen Ged. 54; Wassermann u. Wassergeister, litt.-hist. Studie 66; Alpenglühen, Ged. 85, 11. A. 90; Haydns letzte Huldigung; Z. Gesch. d. Kärntner Lieder 85, u. d. Volkslieder a. Krain 87; Weiber v. Veldes, Dr.; Veronika, Sch.; Nonne v. Mantua, N.; Liederblüten a. d. Süden 93, 2. A. 98; D. Brandschatzung, Melodr. 98.

Gernet, Axel v., ♔, K. Ruff. Collegienaff., Archivbeamter in d. Kais. Ruff. Heroldie. St. Petersburg, Sagorodny Prosp. 9. (Sallentack, Eftland $^{14\cdot26}/_{11}$ 65.) **B:** D. Harrisch-Wirische Ritterschaft unt. d. Herrsch. d. deutsch. Ordens 93; Die Anfänge d. Livländ. Ritterschaften 95; Verfassgs.-Gesch. d. Bistums Dorpat 96; Aufhebung d. Leibeigenschaft i. Eftland 97; Agrarverhältnisse i. Eft. zu dänisch., deutsch. u. schwed. Zeit 98; Ueber den Erwerb d. ruff. Adels (ruff.) 98; Archiv d. Familie v. Stackelberg I 98.

Gernet, Frau Elise, ♥, Nov., Erz., Jugendschr. Karlsruhe, B., Leopoldstr. 47.

Gerö-Eserhalmi, Frau Irene (Pf. Schira Eli), Aesthetik, Nov., ♂, ♥, metr. **Ue:** aus UED Schw. ISpF, Prf. Budapest, Elisabethring 41. ($^{12}/_{9}$ 71.) **B:** D. Einfluß d. franz. Romantik auf d. Drama 93; Ungar. Dichterwald 96. **Ue:** D. gelbe Rose 94; Das Zauberkraut von Lolina 97; Der Levite von Baratfalva 97. ()

Gerold, Frau Rof. v., DDeSchG., Reisebild. Wien I, Postgasse 6. (Thüringen.) **B:** E. Herbstfahrt n. Spanien 79; Corfu u. Athen 85; Kerkyra u. Athen m. Olympia 96.

Geroldus, f. Emma de Perné.

Gersbach, Robert (Pf. Rogers van Bertbach), pop. Rechts- u. Verwaltgskde, Red. der „Deut. Treue", des „Rechtsspruches" und Geschäftsf. d. Kaiser Wilhelm-Dank. Berlin-Schöneberg, Wielandstr. 10. (Ditfurth $^{6}/_{3}$ 54.) **B:** Das arretierte Gespenst 83|96; D. Hausfuchung 86|95; Der kleine Kamerad 98.

Gersdorff, Frau Ada v., geb. v. Knobloch, verm. Baronin v. Maltzahn, Roman, Nov. Berlin W, Friedrich Wilhelmstr. 17. (Czarnikow $^{14}/_{5}$ 54.) **B:** Herrin v. Schönwerth 88; Verscherzt, N.; Unf. gnäd. Herr, N.; Verlorene Liebe, N.; Ein Experiment, N.; D. höchste Gut, N.; Lieut. Liebe, N.; 1000 Thaler, N. 93; Schlechter Mensch, N. 94; Erreichte Wünsche, N. 94; Am Arbeitsmarkt, N.; Schwere Frage, N. 95; Sünderin, N.; Verkauft. Wert, N. 98; Idealismus oder Thorheit? N.; Auf gefahrvollen Pfaden, N.; Hochgeboren, N.; Des Vaters Schuld, N. 98; Von Todes Gnaden, N. 98; Fluch des Talents, N. 99; Ludowika, N. 99; Erlösende Worte, N. 99.

Gersdorff, Jul., ♥, ♂, Litt. Weimar, Kohlstr. 1. **B:** Natur u. Welt, G.; Eliana, Simf.; Lautenspielers Lieder, G.; Glossen, Kleopatra, Dr.; Spielmannsweisen 95; Buch d. Lieder 96; Spielmannslieder 96; Himmelsrosen, 3. A. 98; D. Antichrist, Dr.; D. Sphinx, N.; Von d. Spielmannsfahrt, G.; Thüringer Lieder-Album; So singt man auf der Alm; Schweizer Lieder-Album; Potemkin an d. Donau, Op. 97; Gruß aus Thüringen, G. 98; Prinz Fichtennadel, Weihn. März. 98; Des Kindes Engel 98.

Gerstendörffer, Josef, ♥, Jugdschr, Dr. phil., k. k. Dir. Krumau, Böhm. (Mühlbach $^{19}/_{4}$ 51.) **B:** D. Blätter unserer Abietineen 77; Ins Erzgeb. 82; Fahrt auf d. Donau 84, 2. A. 98; Große Krystallformennetze zum Schulgebrauche 87; Durch das Salzkammergut 90; Etiketten f. Mineralien u. Gesteine 91; D. Mineralien v. Mies i. Böhm. 91; Gesch. d. Gymn. i. Krumau 96.

Gerster, Carl (Pf. Franz Carl), ✗, Dr. phil. u. med., Kgl. Pr. Sanitätsr., Red. d. „Hygieia". Braunfels a. Lahn. (Regensburg $^{25}/_{8}$ 53.) **B:** D. poet. Werke d. Stipfius 76, 2. A. 79; Planerbildungen um Ortenburg 5. Passau 81; Charakter Ludwigs II. 86; (mit DuBrel: Pr. Dr. C. Mendel i. Berlin u. d. Hypnotismus 90; (m. Schmidtkunz): Psychologie d. Suggestion 92. **H:** P. Niemeyer, D. Lunge, 8. A. 95; D. Er-

kältungskrankheiten, 3. A. 97; D. Hustenkrankheiten, 4. A. 97.

Gerster, J. S., (k.), ⊜, Kartogr., Prof. Rorschach. (Mittenbach [22]/1 33.) **B**: Schul- u. allgem. geogr. u. kartogr. Schriften, Karten, Atlanten, Leitf. 2c.

Gerster, P. ThomasVillan, OCap., (k.), Ordensₘ, Askese, Theolog.-Prof. u. Bibl. Brixen. (Zell, Württ. [27]/4 69.) **B**: Lebensbild d. sel. Crispin v. Viterbo 93. ()

Gerstgrasser, Eduard, DDeSchG., Reb. Wien III, Ungargasse 25. (*)

Gerstmann, Adolf, VB. BP., ⬡, Litt.ₘ, **Ue**: RF, Dr. phil., Prof., Dramaturg d. Kgl. Hofth. Stuttgart, Alleenstr. 20. (Ostrowo [31]/7 55.) **B**: Zwei Lebensretter, L.; Vergeßlich, Schw.; D. Ehestifter, L.; E. Bild aus d. Leben, Vst.; D. Herr Kommissionär, P.; D. Leute v. Hohenfelchow, Vst.; Erzählg e. alt. Mannes; A. Daudet 83, II; Väter u. Söhne u. König Lear d. Steppe (n. Turgenjew); Künstlerleben (n. Daudet); Frühlingswogen 83; A. d. Tagebuch e. Jägers 84; Dimitri Rudin 84; D. adelige Nest; D. Brigadier; Anuschka (n. Turgenjew) 85; Visionen 85; Aus d. Leben (n. Daudet) 85; D. Kernpunkt, L. 86; Die Spielkasse, Schw. 86; D. Steppenjunker 86; Helene, R. (n. Turgenjew) 87; Assuntas Schatz, N. 87; Aus d. Jugendzeit 88; Die Kameraden, Nov. 88; Frau v. Hause, Sch. 88; Die Komödie Sr. Durchlaucht, L. 91; Theatergesch. Rückblicke 92 VI. **H**: Kap. Marryat, Romane; Kurze, Comödien v. d. Geburt d. Herrn Christi 86.

Gerth, Bernh., klass. Ψ, Dr. phil., Prf., ⊜Rektor. Zwickau i. S., Parkstr. 12. (Dresden [5]/4 44.) **B**: Griech. Schulgramm. 81, 5. A. 98; Griech. Uebgsbch I 80, 4. A. 97; II. 90, 2. A. 97; Kühners ausführl. Gramm. d. griech. Sprache II, 1. 98.

Gertler, J., Jugendschr. Bürgerschul-Direkt. Warnsdorf, Böhmen, Hauptstr. (Tünscht [10]/1 52.) **B**: Klatschrosen u. Pechnelken 79; Bunte Bilder, 2. A. 82|83; Turnerlust 86; Haus- u. Schule 87; Schulhumor 88; Ferienlust 91; Winterfreuden 93; Humorist. Trinksprüche 94; Frühlingsfeier 95; Humorist. Vorträge 95; Trostbüchlein für deutsche Lehrer 95; Der Jahres- u. Lebenslauf 96; Allerlei Schwank 96. ()

Gertz, Adolf, Red. d. „Ch.-Z." Charlottenburg, Wilmersdorferstr. 32. ()

Gerzer, Oskar (Ps. Oskar Weilhart), ⁄, ⅋, O. Tarsdorf, ODelt. (Mattighofen [26]/8 68.) **B**: Keine Sühne, Sch. 96; Frauenkongreß, Sch. 97; Märchen von der freien Liebe, Dr. 97; Brotlose Kunst, Sch. 98. ()

Gesellhofen, Julius, s. Jul. Fischer.

Gesky, Theod., ⬡, Litt.ₘ, ⁄, ⅋, GDGehr. a. D. Wiesbaden, Goethestr. 26. (Merseburg [27]/8 37.) **B**: Arndt 70; D. Rhein soll dtsch verbleiben, G. 70; Aeltere u. n. Zeitgeb. 71; D. gute Kamerad, Dr. 71; Hübsche Ueberraschung, L. 71; Frau, b. schnupft, L. 75; Germanicus, Ep. 76; Attentat a. d. alt. Fritz, L. 77; Wechsel in Sicht, Schw. 82; Spielhagen unt. d. Nihilisten, L. 83; Schiller in Oggersheim, Sch. 96; Schillers Verlobung, Sch. 97; Falke zu Stahleck, romant. Oper 97; Kaiser Wilhelm als Ehestifter, milit. Genreb. 98.

Geßmann, Gust. W. (Ps. G. Manetho), SchG., ⁄, Naturwiss., Occultism. ⊜. Sekr. d. Land.-Mus. „Joanneum", beeid. Sachverständ. f. psychol. Schriftkunde. Graz, Postgasse 5. (Wien [21]/10 60.) **B**: Magnetismus. Hypnotism. 87, 2. A. 95; Katechism. d. Handlesekunst 89, 2. A. 95; A. übersinnl. Sphäre 90 (auch schwed.); Ueber Schreibmaschinen 94; Katechism. d. Wahrsagekünste 92; Occultistische Bilderbogen 93; D. Frauenhand 94; D. Männerhand 94; D. Kinderhnd 94, als 2. Aufl. D. Körperformen u. d. Bedeutg; Formaldiagnose 94; Erziehg u. Berufswahl 94; Künstl. Kohlensäurebäder u. deren Bedeutg a. Erfrischgs- u. Heilmittel 95; D. Hand (Wahrsagespiel) 95; Bismarcks Stirne 95; Katechism. d. Gesichtslesekunst 96, d. Sternbeutekunst 96, d. Schriftformenkunde 97; d. Psychographie, d. Handlinienkunde, die Phrenologie 97; Lehre v. den occultist. Weltgesetzen 96; Mythologie der Sternenwelt; Katechismus der Sympathielehre.

Gettke, Ernst, Theaterₘ, ⬡, Dir. des Raimund-Theaters. Wien VI|2, Wallgasse 25. (Berlin [8]/10 41.) **B**: Hocuspocus, Schw.; Goldregen, L.; Im Fegefeuer, L. (m. A. Engel). **Mith**: b. deutschen Theat. Lexikons. ()

Geucke, Kurt Ehrenfried, SchG., ⬡, ⅋, ⁄, Kritik. Berlin NO 43, Friedenstr. 5 III. (Meerane i. S. [22]/8 64.) **B**: Eralda Loredano, Tr. 88; Felicitas, Sch. 91; Kunst u. Naturalism. 92, 2. A. 92; Im Zukunftsstaat, L. 92; D. Irrlicht, Op. 94; Nächte, Gassen- u. Giebelgeschichten, Bilder aus Zeit und Zukunft 97.

Geyer, Rud. Eug., Orient., **Musik**, Dr. phil., Scriptor d. k. k. Hofbibl. Wien VI, Blümelgasse 1. (ebda [28]/8 61.) **B**: Das Kitâb al Wuhûš v. Al'-Asma'i 88; Geb. u. Fragm. des 'Aus ibn Hajar 92. ()

Ghibellinus, s. Heinr. Fränkel.

Giannoni, Carl, ₩, Dr. phil., k. k. Minist.-Archiv-Concipist. Wien-Perchtolsdorf, Hochstr. 49. (Wien [20]/7 67.) **B**: Paulinus II, Patriarch v. Aquileia 96.

Gibara, Frl. Leo, (k.), (Ps. Frz Hügel), **Ue**: EF., Nov., Lyrik. Fiume, Ungarn, Pomerio. (Zschl [6]/8 65.) *

Giebelmann, Wilh., Versich.-Beamt., Magdeburg, Franckestr. 4.

Giehrl, Frau Emmy (Ps. Tante Emmy), (k.), geb. Aschenbrenner, Jugend- u. Volks-

schr. München, Herz. Wilhelmstr. 9 II. (Regensburg 1|11 37.) **B:** N. Märchen 80, 3. A. 96; Kinderbüchlein 80, 3. A. 86; Meister Fridolin; Paradiesblumen, Erz. 81; Mariahilf, E. 82; Erinnerungen an Weber 82; Bilderb. f. brave kleine Kinder 82; Märchen, neue Folge 83, 2. A. 86; Rudolf, ein Lebensb., 5. A. 90; Braven Geschwister 84; Kinderkalend. 84|99; Tierschutzkal. 85|89; M. lieben Kleinen 89; Kreuzesblüten 89, 9. u. 10. A. 94; Aschenbrödel, Ges.-Sp. 90; Erinnergen aus m. Kindheit 91; Nov. 92; Allerlei Gesch. 93|94; M. Lieblingen, Erz. 94|95; D. Verlobten 95, 2. A. 96; Allg. Sammlg der sämtl. Jugend- u. Volksschr. d. Tante Emmy I 94, II u. III 95, IV u. V 96, VI—VIII 98; Schneewittchen, Gesellschaftssp. 96; Klein Röschen und ihre Lieblinge 98; Wahrheit u. Erfindung, N., 2. A. 98; Die Dorfhexe, Erz. 98.

Gierke, Otto, deutsch. Recht, Dr. jur., GJustR., o. UP. **H:** der „Untersuchungen z. Staats- u. Rechtsgesch." Charlottenburg, Carmerstr. 12. (Stettin 11|1 41.) **B:** Dtsch. Genossensch.-Recht 68, 73, 81 III; Humor i. dtschn Recht 72, 2. A. 86; J. Althusius u. d. Entwickelung b. naturrechtl. Staatstheorien 80; Genossenschaftstheorie u. d. deut. Rechtsprechung 87; Entwurf e. BGB. u. das deut. Recht 89; Handb. des deut. Privatrechts 95 I. ()

Gierl, Joh. v. G., (k.), Kultur⚒, Pfarrer. Kiefersfelden, OBay. (Freising 23|8 40.) **B:** Schönbrunn b. Dachau 82; Lammerberg bei Freising 90; Maria-Thalheim bei Erding 92; Histor. statist. Nachrichten aus d. Diöcese München-Freising 91; Licht- und Lebensbilder des Klerus v. München 92. ()

Gierlinger, Jos., Red. d. „Bayr. Verkehrsbl." München, Fraunhoferstr. 25. ()

Giers, J. H., SchG., ⚲, 𝒻, Red. d. „Berl. Lokal-Anz." Berlin-Neuweißensee, Gäblerstr. 27. (Bonn a. Rh. 29|6 48.) **B:** Zukunftshumor a. d. Berl. Leben; In d. zwölften Stunde; Rolandsknappen; Im Reiche der Töne; Novelletten, Hum. 2c. ()

Giers, Frau Johanna, ♆, ⚲. Berlin-Neuweißensee, Gäblerstr. 27. (Hildesheim 6|7 54.) ()

Gierschick, Jul., 𝒻, Politik, Red. d. „Leitmeritzer Ztg." Leitmeritz, Böhm. (Hohenstein bei Töplitz 27|3 53.)

Giersdorf, F., s. Fedor Gerenyi.

Gies Theob., ✗, Dr. med., ao. UP. Rostock, Friedrich Franzstr. 19. (Hanau 3|11 45.) ()

Giese, Frz, hochd. ♆, plattdeut. Humor, Dr. phil., GOLehr. Neuß a. Rh. (Münster 21|12 45.) **B:** Ged. 76; Frz. Essink, 3. A. 78; Mönsters Stilliäwen 80; M'e Chronika 83; M. Platt 83; Pour le mérite, n. Dicht. 86; F. Miquel un sine Familie 92.

Giese, Fräul. Martha (Pf. Charlotte Steinau), Jugendschr. Freienwalde a. O. Brandenburg, Königsstr. 13 I. (Osterburg 17|4 50.) **B:** Sommerfäden 87; Stadtrats Ulli 88; Für Mütterchen 90; Trostblümchen 96; Gute Freundschaft 97; Heckenröschen 98.

Giesebrecht, Franz, SchG., Kolonialpolitik, 𝒻, **H:** d. „Deutsch-Brasil. Corr." Berlin-Großlichterfelde, Heinersdorferstr. 25. (Danzig 14|7 66.) **B:** Ein deutscher Kolonialheld 96, 4. A. 97. **H:** D. Behandlung d. Eingeborenen in den deutschen Kolonien 98.

Giesebrecht, Friedr., ✝, D., Dr. phil., o. UP. Königsberg, Pr. (Kontop, Schl. 30|7 52.) **B:** D. hebräi. Präposit. Lamed 76; D. Wendepunkt d. Buches Hiob, Kap. 27 u. 28, 79; Beitr. z. Jesaja-Krit. 90; Kommentar z. Propheten Jeremia 94; Berufsbegabung d. alttest. Propheten 97.

Gieseler, Albert, ⚿, ▲, SemLehrer. Hilchenbach, Westf. (Crombach 28|4 70.) **B:** Vorbereitungen für deutsch, Heft I, 97.*

Giesen, Alex., Politik, Red. d. „Frankf. Ztg." Frankfurt a. M.

Giesenhagen, Karl Friedr. Georg, ⚷, Dr. phil., UDoz., Kustos a. Kryptogamenherbar. u. Assist. am pflanzenphysiol. Inst. München, Blutenburgstr. 12 a. (Teterow i. M. 18|6 60.) **B:** Lehrb. d. Botanik 94, 2. A. 98.

Gießen, Hugo v., s. Paul Kirstein.

Gietmann, Gerhard, (k.), SJ., Kritik, Prof. Exacten bei Baexem, holl. Limburg. (Birten 21|5 45.) **B:** De re metrica Hebraeorum 80; Klass. Dichter u. Dichtungen: Die göttl. Komödie u. ihr Dichter Dante Alighieri 85; Parzival, Faust, Job u. einige verw. Dichtgn 87; Ein Gralbuch 82; Beatrice, Geist u. Kern d. Danteschen Dichtgn 89; Comment. in Eccles. et Canticum Canticorum 90; Vollst. Aussprachelehre d. Engl. 91; Grundriß d. Stilistik, Poetik u. Aesthetik 97. Lat. **U:** Controv. de divinae gratiae liberique arbitrii concordia initia et progressus enarravit Ger. Schneemann 81; P. Josephi Kleutgen S. J. de scholarum institutione disputatio 89.

Gihr, Nikol., (k.), Liturgik, Ascetik, Dogmatik, D., Subregens am erzbisch. Priestersem. St. Peter b. Freiburg. (Aufingen 5|12 39.) **B:** Hl. Meßopfer 77. 6. u. 7. A. 97; Sequenzen d. röm. Meßbuches 87; Die hl. Sakramente d. kath. Kirche 97.

Gilardone, Frz, Feuerlöschwesen, Buchdruckereibes., Red. d. „Ill. Zeitschr. f. d. dtsche Feuerwehr". Hagenau, Els., Gärtnersmarkt 3. (Speier 24|6 40.) **B:** Grundzüge u. Prinzipien d. deut. Feuerwehr 65; Kommersbuch f. d. dtsche Feuerwehr 70, 2. A. 71; Handb. d. Theater-Lösch- u. Rettungswes. 82|84 III; Brand b. Komisch. Oper i. Paris 87; Theaterbrand in Exeter 87;

Jahresrundſchau d. Theaterbrände 2c. 81 bis 97; D. neueſten Erfahrgen auf d. Gebiete d. Theater-Sicherheitsfrage 88; Wie iſt den Schrecken der Theaterbrände vorzubeugen? Theater der Neuzeit 89. ()

Gilbert, Frank, ſ. Frida Goldſtein.

Gilbert, Guſt., gried. ♛, Altertumskunde, Dr. phil., GP. Gotha, Helenenſtr. (Näglingen [24]/12 43.) **B:** Studien zur altſpart. Geſch. 72; D. altatt. Komenverf. 74; De anagraphis Olympiis 75; Beiträge zur inneren Geſch. Athens im Zeitalter d. peloponneſ. Krieges 77; Handbuch d. griech. Staatsaltertümer I 81, 2. A. 93, II 85; Beitr. z. Entwickelungsgeſch. d. griech. Gerichtsverfahrens u. d. griech. Rechtes 96.

Gilbert, Leo (Pſ. f. Leo Silberſtein), VB., ⚙, wiſſ. 𝒻, Ing. Charlottenburg b. Berlin, Savignypl. 5 I.

Gilbert, Otto, klaſſ. Ψ, Dr. phil., OBibl. Greifswald. (Hannover[25]/8 39.) **B:** Feſtzeit d. Attiſch. Dyoniſien 72; Erwiderung a. Mommſens Anzeige m. Feſtzeit 2c. 73; Rom u. Karthago i. ihr. gegenſ. Beziehung 76; Fragm. d. Coelius Antipater 79; Geſch. d. Topographie der Stadt Rom im Altertum 83/90 III; Zur Frage der Raumausnutzg von Büchermagazinen 93; Griech. Götterlehre 98.

Gilbert, W. Henry, ✗, Dr. med., Kurarzt. Baden-Baden. (Geresheim [1]/8 60.) **B:** Les caux minérales de Chianciano 92; Der Kurort Montecatini 93; Baden-Baden u. ſ. Thermen 93, 2. A. 96; D. Kurort Ronneburg 93; Italiens Thermen 94; Ueb. Bitterwaſſer 94; Neuraſthenie nach Ablauf der Secundärperiode der Syphilis 96. **Ue:** Fürbringer, Krankheit. d. Harn- u. Geſchlechtsorgane, ins Engl. ()

Gildemeiſter, Otto, **Ue:** El, Dr. phil., Senator. Bremen, Rutenſtr. 30. (ebda [18]/8 23.) **Ue:** Byron, Wke, 3. A. 82; Teil d. Shakeſp. Dramen u. d. Sonette 72; Arioſt, Raſ. Roland 82; Dante, Göttl. Komödie, 2. A. 88, 90; Eſſays 96 II. ()

Gillwald, Alb., LB., ⚙, ♛, Naturbeſchr., Jugdſchr., Lehrer emer. Oſterode, OPr., Schulſtr. 7. (Creuzburg, OPr., [17]/10 32.) **B:** Preußens Helden 84; D. Harz in Geſchichte u. Sage 84, 3. A. 90; Hiſtor. Erz. a. d. Leben d. Hohenzollern 86; Thüringen in Geſch. u. Sage 87; Bilder a. d. Völkerleben aller Weltteile 90; A. harten Zeiten, drei hiſtor. Erz. 90; Azuma, hiſtor. Erz. a. d. Zeit d. Entdckg Mexikos 90; Jugendſchr. 90; Sohn d. Kapitäns, Erz. 93; Schützling d. Abts, Erz. 93; Erinnerungen e. alt. oſtpreuß. Volksſchullehrers 94; Vom Iſethal u. d. Prinzeſſin Ilſe 95; D. wilde Jäger, Wartburg-Sagen 95; Prinz Tecazuma 96; Das Blockhaus am Klamatfluſſe 96; Der Herr kennet die Seinen, Erz. 98.

Gils, Jak. van, (k.), Pfr. Cöln-Lindenthal, Herderſtr. 13. (Geilenkirchen [3]/8 50.) **B:** Gehet zu Joſeph, Gedicht. 78, 4. A. 96; Maria, Zuflucht d. Sünder 79; Kommentar z. Bibl. Geſch. f. d. Erzdiözeſe Cöln 94. ()

Gils, Joſ. van, (k.), Nov., Red. d. „Geilenkirchener Ztg“ u. d. „Sonntagsfreund“. Geilenkirchen. (ebda [26]/8 53.) ()

Gindler, Fritz, LB., 𝔗, ♗, Lehr. Berlin-Schmargendorf. (Inſterburg 5/7 45.) **B:** Kaiſerlieder 77; Waldvöglein auf der Lebensreiſe 80; Sieges-u. Kriegslieder 82; Die Weltſtadt Berlin (m. Stephen) 92; E. neuer Spielkamerad f. Schule u. Haus 94; All Heil! Liederbuch e. Radfahrers 96. ()

Ginſchel, Joh., Red. d. „Goslarſchen Ztg.“ Goslar a. H., Obere Schildwache 10. (Deutſchkamitz 5/6 74.) *

Gintl, P. v., ſ. P. v. Melingo.

Gintl, Wilh., ⚗ u. ∩, Dr. chem. und mag. pharm., UDoz. u. Prf. a. d. btſch. THSch. Prag, Zeltnergaſſe 600. (Wien [4]/8 43.) **H:** Techn. Handwörterbuch. ()

Gintl, Wilh. Heinrich, ⚗, Dr. phil., Aſſiſt. a. d. deutſch. THSch. Prag, Zeltnergaſſe 600. (ebda [18]/10 69.) ()

Giorg, Kara, ſ. Guſt. Brühl.

Girardelli, Ettore, 𝔗, Privat. Breslau, Forckenbeckſtr. 8 I. (Trieſt 8/8 56.) **B:** Jugendklänge 88; Liebesweben 89.

Girgenſohn, J., ♛, Dr. phil., StaatsR. Berlin-Grunewald, Beymeſtr. 7. (Moskau [15]/4 48.) **B:** Krit. Bemerk. üb. b. VII. Buch d. Hiſt. Pol. d. Dlugosch 72; Prudentius u. die Bertinian. Annalen 75; Akten z. Geſch. d. St. Riga 77; Leitf. b. allgem. Geſchichte 77/78 II, 4. A. 89, III, 2. A.; Bemerkgen üb. d. Erforſchg d. livländ. Vorgeſch. 85; H: v. Tiefenhauſen ausgew. Schriften (m. Haſſelblatt) 90.

?Girndt, Otto, ♂, Nov., Dr. phil. Berchtesgaden, am Markt, Haus Kaſerer. (Landsberg a. W. [6]/8 35.) **B:** Dramat. Schriften 67/74 II; Dramat. Geſtalten, N. 73 II; Gemütl. Geſellſch., humor. Erz. 75 II; Dankelmann, Tr. 82; Reich des Glücks, Tr. 85; E. Morgentraum, Dichtg 87; Erich Brahe, Tr. 89; Endlich, L. 91; Dreizehn, L. 92. ()

Girſchner, Ernſt, Entomologie, GLehr. Torgau, Ritterſtr. (ebda [29]/10 60.)

Girſchner, Otto, Muſik, Red. der „Harmonie“. Hannover. (Langenſalza [8]/8 62.) **B:** Allg. Muſiklehre II; Muſik. Aphorismen; Jurift. Taſchenbch f. Muſikdirigenten 2c. 98.

Girſchner, Wilh., ♛, Lokal, Rentner. Nordhauſen, Hagen 12. (Wolkramshauſen [17]/8 29.) **B:** Nordh. u. Umg. 66, 91; Geſch. der vormal. Reichsabtei Walkenried 70; Deutſchlands große Kaiſerzeit 74 IV.

Giſtenbräu, Frz Ä., (k.), Provinz. ♛, GP. München. (Augsburg [11]/11 48.) **B:** D. Bartholomäer u. ihr Seminar in Dillingen 88. ()

Giſecke, Paul, ſ. Guſt. Bunzeck.

Gisela v. Streitberg, Gräfin, f. Bülow v. Dennewitz.

Giselbrecht, Georg, Pfarrer. Mögers, Tirol. (Sulzburg 40.) **B:** Heiligung d. Tages, 3. A. 98. (*)

Gisi, Joh., schweiz. u. ausländ. Politik, Red. d. „Nat.-Ztg." Basel. (Olten^{20}/$_4$ 52.)

Gisler, Otto, (k.), ✝, Pfr. Lunkhofen, Schw. (Wiggwil ^{4}/$_5$ 49.) **B:** J. Nam. Jesu bete u. arbeite 81; Goldkörner a. d. Schrift. heil. u. gottesfürchtiger Männer 82; D. heiligen Engel 84; D. heil. Alphons v. Liguori 87; D. Gottesdienst der kath. Kirche 88; Kl. bibl. Gesch. 89. ()

Gitlbauer, Mich., (k.), klass. Ψ, Dr. phil., ao. UPr. Wien III, Kollergasse 1. (Leonding ^{8}/$_9$ 47.) **B:** De codice Liv. vetustissimo Vindobonensi 76; D. Ueberreste griech. Tachygr. im Cod. vat. graec. 809, 78/84 II; Babrii fabulae 82; Philolog. Streifzüge 86; Die drei Systeme d. griech. Tachygraphie 94; Terenti Adelphoe 96. ()

Giugno, Martin (Pf. Di Bertogna), GDA., Novelle, ✐, ♆, Kaminfegermeister. Brünn, Altbrünnergasse 17. (Brünn ^{14}/$_7$ 61.) **H:** Carl Giugno (Juin) nachgelassen. Roman: D. alte Daniel 92; Eine Nacht des Verdachtes, Solo-L. 92, 93; Die Frau muß ihr Manne folgen, L. 92; Ein Kniff, P. 92; Führe niemand in Versuchung, L. 93.

Giżycki, Hugo v., Oberst a. D. Berlin W, Ansbacherstr. 8. **B:** Ueb. kriegsgesch. Studien als Mittel zur Förderung d. Kriegstüchtigkeit des Offiziers 81; Strateg.-taktk. Aufgaben nebst Lösgen 89—92 IX, 2. A. 96 ff.; Kants Lehre von Raum u. Zeit 90; Hier stehe ich! Ich kann nicht anders! Gott helfe mir! Amen! 93; D. Krieg, Eth. Betrachtg 93; Z. Kritik d. Spiritismus. 93; Dtsche Standesehre in Liebe u. Leben 94. ()

Giżycki, Frau Lily v., f. Braun-Giżycki.

Giżycki, Paul v., philos. Essay, Dr. phil., Sch.-Insp. Berlin-Pankow. (Schloppe ^{22}/$_5$ 56.) **B:** Ueb. d. Leben u. d. Moralphil. d. Epikur 79; Einleit. Bemerkungen zu e. Untersuchung üb. d. Wert d. Naturphil. d. Epikur 84; Autoritäten 88; Vom Baume d. Erkenntnis, I. Grundprobleme 96, 2. A. 98, II. Das Weib 97.

Gjellerup, Karl Ad., ✆, Erz., ♆. Dresden, Schumannstr. 31 III. (Roholte auf Seeland ^{2}/$_6$ 57.) **B:** Dän. Werke (XXX), Deutsche: D. schwarze Romulus, Erz. 88; G-dur, Erz., 2. A. 90; Wagner in seinem Hauptwerke: Ring des Nibelungen 93, 2. A.; Buthhorn, Dr. 93; Mill., Sch. 93; Pastor Mors, Erz 94; Das Briefcouvert, N. 98; Minna, R. 98.

Gla, Dietrich, (k.), ✝, D., GReligionlehr. Dortmund, Silberstr. 9. (Niesen ^{6}/$_{12}$ 52.) **B:** Originalsprache d. Matthäus-Evangel. 86; Repert. d. kath.-theol. Litt. I, 1 95.

Glaevecke, Ludw., Gynäk., Dr. med., U.-Doz. Kiel, Lorenzendamm 21. (Rostock ^{15}/$_5$ 55.) **B:** Körperl. u. geistige Veränderungen im weibl. Körper nach künstl. Verluste d. Ovarien einerf. u. d. Uterus anderer. 89. ()

Glagau, Hans, ♆, Dr. phil., Mitarb. d. Hist. Kommission für Hessen u. Waldeck. Marburg i. Hess., Universitätsstr. 34. (Berlin ^{3}/$_2$ 71.) **B:** Die franz. Legislative u. d. Urspr. d. Revolutionskrge 1791/92 96. *

Glas, Frl. Elsa, Jugendlitt. u. ♆, Harfenvirtuosin. München, Giesing, Villa Glas. (ebda ^{16}/$_3$ 71.) **B:** Ges. Ged. 95; Erz. f. d. Jugend 95; Du u. ich, G. 97.

Glasemann, O., Rdb. d. „Rkzb.-Tagebl." Berlin-Rixdorf, Bergstr. 35/36.

Glasenapp, Carl Friedr., Wagnerforsch. Riga, Basteiboulevard 9 IV. (ebda ^{3}/$_{10}$ resp. ^{21}/$_9$ 47.) **B:** Wagners Leben u. Wirken 76 f. II; Nachtrag 82, 3. A. u. dem Titel: Das Leben R. Wagners I (1813—43) 94, II, 1. (1843—53) 69, II. 2. (1853—64) 98; Wagner-Lexikon 83 (mit H. von Stein); Grundriß d. Gesch. d. dtsch. Dichtung 88; Wagner als Mensch 90; Hauptepochen der bild. Kunst bei d. Griechen 90; Wagner-Encyklop. 91 II.

Glaser, Adolf (Pf. früher R. Reimar), VP., Roman, **Ue:** H, Dr. phil., Red. v. „Westermanns Monatsh." Berlin SW, Großbeerenstr. 72. (Wiesbaden ^{15}/$_{12}$ 29.) **B:** Kriemhildens Rache, Dr. 54; Penelope, Dr. 55 (u. d. Pf. R. Reimar); Fam. Schaller, R. 57; Gal. Galilei, Dr. 58; Bianka Candiano, Erz. 59; Gesch. d. Braunschw. Theaters 61; Ged. 62; Erz. u. Nov. 62; Was ist Wahrheit? R. 69; Leseabende, R. 70; Hausgeist der Frau v. Estobal, R. 78; Schlitzwang, R. 78; 3. A. f. d. Jugend 84, ill. PrachtA. 97; Magdalena ohne Glorienschein 79; Weibl. Dämonen, R. 79; Wulfhilde, R. 80, 2. A. f. d. Jugend 84; A. dem 18. Jahrh. 80; Mod. Gegensätze, R. 81; A. hoh. Regionen, R. 82; Das entschwundene Dokument 82; Savonarola, R. 83; Cordula, R. 85; Frl. v. Villecour, R. 86; Masaniello, R. 88; Seelenfreund, R. 89; Schriften 90 XII. **Ue:** Niebert. Nov. 66; Holl. Novell. 77 u. Romane ca. 15 Bde.

Glaser, L. (Pf. G. Sylvester), Naturw., Dr. phil., Prf. Mannheim, Ringstr. G. 8.33. (Grünberg H.-D. ^{9}/$_2$ 18.) **B:** Taschenwörterb. f. Botanik 85, 2. A. 90; Kleintiere in ihrem Nutzen u. Schaden 86; Catal. etymol. Coleopt. et Lepidopt. 87. ()

Glaser, Lud., Politik, ✐, Chef-Red. d. „Neuen Vogtländ. Zeitg." Plauen i. V., Alberstr. 10. (Stettin ^{1}/$_3$ 46.)

Glaser, Frl. Marie v., Skizzen, Nov. Wien III, Rennweg 1 a. (ebda ^{26}/$_9$ 71.) **B:** Zittergras, 1. u. 2. A. 93; Skizzen und Novellett.; Dämmern, Skizz. 1. u. 2. A. 94. ()

Glaß, G., f. Otto Waldau.

Glaß, Gabr., (k.), (Pf. German v. Sara-

vus u. Ernst Heiter, auch Munter), ⁄, ⁄, ♆, ♕, Haus- u. Gartenwirtsch., ▣, Humor., ♈, Nov. 2c., Red. b. „Friedrichs-Z. Volkszeitung“ und des „Friedrichsfelder Lokalanzeiger“. (Wohnung): Berlin-Lichtenberg, Dorfstr. 43 II. (Saarlouis [6]/4 48.) **B:** Toni; Ein Wildschütz, Wie Candidat Mäuslein auch Pfarrherr und Ehemann wurde; (m. Marie Schmidt, geb. v. Ekensteen): Der Hausl vo' Finsterwald; Hirsch mit 4 Stangen.

Glaß, Frl. Luise, BB., Roman, Nov., Märchen, Jugendschr. Kahla, S.-Altenb. (Altenburg [4]/2 57.) **B:** O lieb' so lang du lieben kannst 82; Laßt Euch erzählen 88; Unser Doktor, R. 94; In die Welt, Erz. 94; Tönendes Erz und kling. Schelle, R. 97; Familie Gesterding, Jugenderz. 97; Im Mund der Leute, R. 98.

Glasschröder, Frz. Xav., (k.), Kirchen♕, Dr. phil., Kreisarchivsekr. Speier. (Altnußberg [20]/9 64.) **B:** Markwart v. Randeck 88|96 II; Unterwerfg d. Gegenpapstes Petrus v. Corbara u. s. Haft i. Avignon 89; Weistümer d. Rheinpfalz 92. ()

Glattfelter, Anton, (k.), ✝, Katechese, Dr. jur. canonici, Sem.-Lehr., M. d. Pr. Abg.-H. Prüm, Rh. (Saffig [26]/9 50.) **B:** Lehrb. d. kath. Religion 89|91, 5. A. 99; Handbuch d. bibl. Geschichte für d. Unterstufe 96, 2. A. 98; Katechesen über Gebete f. d. Unterstufe 98; Bibl. Gesch. f. d. Unterstufe (ill.) 98; Entstehung u. Erklärung des Ges. üb. d. Diensteinkommen d. kath. Pfarrer vom [2]/7 98 98.

Gleditsch, Hugo, ♆, GOb-Lehr., Prof. Berlin W, Kurfürstenstr. 71 III. (Falkenberg O/S. [7]/8 37.) **B:** Sophokleische Strophen 68; Cantica der Sophokl. Trag. 83; Metrik d. Griechen u. Römer 85, 2. A. 90; Allg. Theorie der griech. Metrik (m. Westphal) 86; R. Westphal 95. **H:** Westphal, Allg. Metrik d. indog. u. semit. Völker 93. ()

Glehn, Nikolai v., ♅, ⁂, ▣, Landwirt. Burg Hohenhaupt u. (Adr.:) Reval, Langestr. 203. (Zelgimeggi [16]/4 41.) **B:** Nord. Lieder 77; Oekonomie d. Empfindg 89; Uns. Wissenschaft der Nationalökon. eine Verirrung 90; Offen. Briefe an H. Oelbr. Karl Kupfer 91; D. Messungsbegriff 92|95 III; N. nord. Lieder 94; Cava testudine fleo amorem 97.

Gleichen-Rußwurm, Carl Alexander Frhr. v., ♂, Essays, Kgl. bayr. Kämmer. Schloß Greifenstein ob Bonnland (B.). (ebda [6]/11 65.) **B:** Amor u. Psyche 96. ()

Gleim, W., s. W. v. Gehren.

Gleim, Wilh., Eisenbahnwesen, Eisenbahnrecht, ⁂, W. GORegRat. Berlin W, Bayreutherstr. 2. (Rotenburg [27]/3 83.) **B:** Recht d. Eisenbahnen in Preußen, I.: Eisenbahnbaurecht 90; Ges. üb. Kleinbahnen u. Privatanschlußbahnen 92, 2. A. 95; D. Gesetz betr. das Pfandrecht an Privateisenbahnen u. Kleinbahnen u. d. Zwangsvollstreckung in dieselben 96.

Gleiniger, Theod., klass. ♆, Dr. phil., OBibliothek. d. kgl. Bibl. Berlin-Steglitz, Fichtestr. 18. (Meseritz [11]/1 51.) **B:** Schriften über Xenophon und Lysias. ()

Gleye, Frl. Maria Carlitta, FG. Dresden-Niederlößnitz, Mittl. Bergstr. 55. (Riga [13]/12 77.) **B:** Lieder e. Livländerin 96.

Glinzer, E., ♇, ⊛, Dr., o. Lehr. d. allg. Gewerbeschule. Hamburg, Oben Borgfelde 1c. (Cassel [18]/8 44.) **B:** Lehrb. d. Elementar-Geometrie I 79, 6. A. 94, II 81, 2. A. 92, III 83; Trigon. f. Bauschulen 84; D. Eisen 86; D. Salz 87; Grundr. d. Festigkeitslehre 90, 2. A. 98; Rauchplage u. ihre Abhilfe 90; Lehrb. d. Baustoffkunde 92; D. Sonntagsunterr. u. s. Zukunft 93.

Gloatz, Paul, ✝, D. u. Lic. theol., Pfarr. Dabrun b. Wittenberg. (Frankfurt a. O. [27]/4 45.) **B:** Spekulative Theol. in Verbindg m. d. Religionsgesch. 83|84 II; Sic et non, Probl. d. christl. Glaubens- u. Sittenl. 90; Neanders Dogmatik 98.

Glocker, Frau Maria (Pf. Ernst Stirner), BB., Humor. Dorfgesch., Kultur♕. Pilsen, Stretagasse 930. (Cannstatt [23]/5 45.) **B:** D. städt. Museum in Eger. ()

Gloeckler, Ludwig Gabr., (k.), ♕, Pfr. Stotzheim, Els. (Niederbronn [18]/3 31.) **B:** D. Elsaß, Gesch. 76; Gesch. d. Bistums Straßb. 79|80 II; St. Maternus 84; Geburt des Elsässer Papstes Leo IX. 92. ()

Glogöl, Heinrich, deutsche u. altklass. ♆, ♇, Dr. phil., GOLehr. Wesel a. Rh. (Körbelitz b. Magdeburg [22]/7 55.) **B:** De interpolatione Hippolyti fabulae Euripideae 79; D. deutsche Stil u. seine Pflege a. den höheren Schulen 89.

Glöser, Moritz, ⁂, ⋂, ♇, Realsch.-P., Mit. Red. b. „Zeitschr. f. d. Realschulwes.“ Wien III, Obere Weißgärberstr. 10. (Bennisch [27]/10 47.) **B:** Abgekürzt. Rechnen in Decimalbrüchen 75; Grundzüge b. allg. Arith., 4. A. 97; Lehrb. d. Arithm., 4. A. 98; Piskos Grundlehren der Physik, 12. A. 90.

Glogau, Heinr., CP., ▣, Dr. phil., Red. b. „Presse“. Wien IX, Liechtensteinstr. 63. ()

Glomme, Mor. Edm., ♅, ⁄, Kammersänger. Dresden-A., Lindenaustr. 30 I. (Gr. Walddorf [22]/9 45.) **B:** Kriegsklänge aus der Gegenwart (mit H. Böhnke) 66; Festspiel zur Jubelfeier des Don Juan 87.

Gloßner, Mich., (k.), ✝, ⁂, D., Ehrendomherr, z. Z. Benefiziat. München, Herzogspitalstr. 22 II. (Neumarkt, OPf. [19]/10 37.) **B:** D. Lehre b. heil. Thomas vom Wesen d. Gnade 71; Lehrb. d. kath. Dogmatik 74; Mod. Idealismus 80; Objekt. Prinzip 80; D. Prinz. d. Individuation 87; Mod. Philos. 88; Nik. v. Cusa 91; D. spekulat. Gottesbegriff 94;

Savonarola als Apologet u. Philosoph 98.

Glosy, Karl, ✓, Litt✍, Krit., Dr. phil., Bibliothekar u. Museumsdirekt., Red. d. „Städt. Jahrbuchs" u. d. „Jahrb. d. Grillparzer-Gesellsch." Wien IV, Paniglgasse 19a. (ebda 7|3 48.) **B**: resp. **H**: v. Raimund, Werke (m. Sauer) 79; Katalog d. Wiener Hist. Ausstellg 83, 83; 4 dramat. Spiele üb. d. zweite Türkenbelagerung 84; Costenoble, Tagebücher 88; Wien 1848—1888 88; Grillparzers Briefe 92; Katalog der Grillparzer-Ausstellung 91, der Fachabteilung f. dtsch. Drama u. Theater 92, d. Theatergeschichtlichen Ausstellg der Stadt Wien 92, u. der Schubertausstellung das. 97. ()

Glücklich, J. Chr. (Pf. D. v. Fels), BB., FG., ✠, Nov. Wiesbaden, Nerostr. 2. (Homburg v. d. Höhe 30|7 39.) **B**: 14 Jahre a. d. Spielbank 72|74; Geheimnisse d. grünen Tisches 73, 76|78; Lose Blätter, G., 2. A. 88; Philipp u. Liesbeth Keim, e. Nass. Dichter- u. Bardenpaar, 1.—3. A. 97; Aus Sturm u. Wogendrang 99.

Glücksmann, Heinr. (Pf. Fortunatus, Herm. Heinrich), CC., Kunstkrit., Präs. d. Lit.-Künstler-Vereins, ✓, ✠, ⊙, ⌂. **Ue**: FE Ung Czech. Wien IX, Pramergasse 1. (Nachsichtig 7|7 64.) **B**: Weißn.-Zauber, Dr. 88; Ballkönigin, L. 89; Wien. Almanach, Litt. Jahrb. 91; Neues Evangelium, Sch. 92; Michael v. Zichy 92; Das goldene Zeitalter d. Gewerbes 93; Ungarns Millenium 96. **Ue**: Liebesbrr., L. 97; Kreislauf d. Liebe, Dr. Idyll 97; Die Bürde d. Schönheit, R. 97. **Red.** Franz Josefh I. u. s. Zeit 98|99.

Glümer, Frl. Claire v., Nov., **Ue**: EFR. Dresden-Striesen, Barbarossastr. 20. (Blankenburg, H. 18|10 25.) **B**: Fata Morgana 50; A. d. Pyrenäen 54; Mytholog. d. Dtschen 56; Berühmte Frauen 57; Erinnergen a. W. Schröder-Devrient 62; Düstere Mächte; Erlöst 67; Aus d. Bretagne 67, 2. A. 69; Liebeszauber 70; Augen d. Valois 71; Frau Domina 73; Alteneichen 77, 2. A. 96; Nov. aus d. Bearn 78; Dönninghausen 80 II; **B**: Webstuhl d. Zeit, N. 82; Lutin u. Lutine 84; Ein Fürstensohn; Zerline; Auf Hohenmoor 88; Alessa; Keine Illusionen, N. 89; Junge Herzen 91; Es giebt ein Glück, Erz. 97. **Ue**: Sand, D. Findling; Claudia, Gesch. mein. Lebens; Musikantenzunft; Swift, Briefe an Stella; Turgenjew, Väter u. Söhne 83; Lanfren, Gesch. Napoleons I.; Daudet, Fromontjr. u. Rislersen.; Feuillet, D. Verstorb.; L. Tolstoi, Eheglück, Krieg u. Frieden IV. ()

Gnad, Ernst Ritt. v., DDeSchG., litt. Essay, **Ue**: FIE, Dr. phil., Hofrat a. D. Graz, Nibelungengasse 40. (Pilsen 19|4 36.) **B**: Litter. Essays 69|88, 2. A. 91; N. F. 95; R. Hamerlings Lyrik 91.

Gnauck-Kühne, Frau Elisabeth, Erz., **Ue**: E. Berlin W 62, Wormserstr. 5. (Bechelbe 2|1 52.) **B**: Williram, Erz., 2. A. 83; Proverbes dramat. 83; Ekbert von Braunschweig, Dr. 86; D. Universs.-Studium d. Frauen, 3. A. 90; Ursachen u. Ziele d. Frauenbewegung 92; Die soziale Lage d. Frau 95; Lage d. Arbeiterinnen in der Berliner Papierwareninduſtrie 96. ()

Gneiße, Karl, ♫, Prof., Dr. phil., Lyceal-Lehrer. Straßburg i. E., Schiltigheimer Wallstr. 2. (Naumburg. S. 31|1 57.) **B**: Schillers Lehre v. d. ästhet. Wahrnehmung 93; Ueber d. Wert d. mathemat. u. sprachl. Aufgaben f. d. Ausbildung d. Geistes 98.

Gnevkow, Anna, Jugendsch., Roman, Nov., ✓. Berlin NW, Zwinglistr. 26. (ebda 16|9 46.) **B**: Abendstund. 72; F. Kinderherzen 73; Brauneckathe 74; Ella 74; Gertrud 74; Aus d. Geleise 76; Meistertochter 78; Dorfprinzessin 80; Amira u. Auf d. Schnitt 83; Mitten i. Leben 86; Manöverstütze 91; Auf grünem Ried 97; Maria u. Martha, Erz. 98; D. Familientag, N. 99.

Godeck, Max, s. Max Lange.

Godegisel, s. Max Wundke.

Godesberg, Georg v., s. Georg Barthel

Godin, A., s. A. Linz. [Roth.

Goebel, Aug. Theod., graph. Technik, ✍, Litt., **Ue**: EFSpan. Stuttgart, Hölderlinstr. 26. (Gelenau b. Kamenz 17|8 29.) **B**: Ueb. d. Satz d. Engl. 65; F. Koenig 75, 83; Buchdruckfarbe 86; Buch- u. Druckgewerbe in Württemb. 89; Graph. Künste d. Gegenw. 95; D. Maschinenfabr. Johannisberg 97; Gedenkbuch v. Oberzell 98.

Goebel, Edu., (kl.), klass. Ψ, Dr. phil., ⊙Dir. a. D., ⊙Reg R. Fulda, Leibzigerstr. 11. (Hillesheim, Eifel 1|3 31.) **B**: Vaterl. Ged. 79, 2. A. 95; Platons Apologie d. Socrates u. Kriton 83, 2. A. 92.

Goebel, Ferd., (k.), Jugendsch., Lehrer. Emmerich a. Rh., St. Martinschule. (Cöln a. Rh. 24|9 59.) **B**: N. Märchenbuch 84, 12. A. 97; Rübezahl 85, 10. A. 97; Allerlei Gesch. u. Märchen 85; Märchen a. 1001 Nacht, 5. A. 97; Münchhausens Abenteuer 97, 5. A.; Kempener Seminar-Erinnergen 90; Hermann d. Befreier 91; Siegfried 91; Gullivers Reisen 92; Till Eulenspiegel 93; Andersens ausgew. Märchen 94; Huldigung der Blumen, Festsp. 94, 2. A. 96; Deutschland über alles, Festsp. 94, 2. A. 96; Am Niederwalddenkmal, Festsp. 96. ()

Goebel, Franz, Sozialpolitik, Journalist, **Ue**: EFH, cand. jur. Heidelberg, Häusserstr. 5. (Dirschau 25|5 64.)

Goebel, Karl Eberh., ✓, Dr. phil., o. UP. München, Nymphenburgerstr. 50 III. (8|8 55.) **Neubearb.**: J. Sachs, Grundzüge d. Systematik u. spez. Pflanzenmorphol. 82; Ueb. die gegenseit. Beziehungen d. Pflanzenorgane 84; Pflanzenbiolog. Schilderg en 89|93 II; Eine vergessene deutsche Kolonie in Venezuela 92. ()

Goebel, Siegfried, ✝ (neutestamentl. Exegese), D., o. UP. u. Konsistorialrat. Bonn, Bismarckstr. 17. (24|8 44.) B: Die Parabeln Jesu 79 f. II, engl. 83|94; Neutestamentl. Schriften, 1. Folge: Die ält. Briefe d. Paulus 87, 2. A. 97; 2. Folge: Briefe d. Petrus u. d. Johannes 93.

Goedicke, Frl. Elisabeth, Roman, Nov. Danzig. Brandenburg a. H. 21|5 73.) B: Der tolle Graf, R. 98. *

Goehre, Paul, ✉, Pfr. a. D. Stötteritz b. Leipzig. (Wurzen 18|4 64.) B: Drei Monate Fabrikarbeiter 91; D. evang.-soz. Bewegung in Deutschland 96.

Göller, Ernst Aug. Frhr. v., Politik. Sulzfeld i. Bad. (Karlsruhe 10|4 37.) B: Cäsars Kriege 77; B. Göller 86; Wege u. Ziele der evang. Kirche 86; Abelheid von Rothenburg 91; A. e. gesch. Wendepunkt 92. ()

Göllerich, August, Musik, Dir. d. Göllerichschen Musikschulen i. Nürnberg, Fürth, Erlangen u. Ansbach, Dirigent d. Musik-Vereins u. Sängerbundes. Linz a. D. (ebda 2|7 59.) B: Frz. Liszt 88; R. Wagners Ring d. Nibelungen 97.

Göllner, Fräul. Louise (Pf. Hyperion). Wiesbaden, Emserstr. 65. (ebda 12|5 44.) B: Moderne Streiter 94.

Goepfart, Karl Ed., GDA., Kapellmstr., Mus. Begleiter der Landgr. von Hessen. Schloß Philippsruheb. Hanau. (Mönchenholzen b. Weimar 8|8 59.) *

Göpfert, Armin, ♪, Dr. phil., Prf. Eisenach, Rennbahn 30. (Ebenhardsé 7|9 49.) B: Lullus, Nachf. d. Bonifatius 80; Rechtfertigung einiger pädagog. Gedanken Zillers 85; Präparationen z. dtschen Gesch. 90|98 V; Lesebuch f. d. dtsch. Geschichtsunterr. 90|97 V.

Göpfert, Franz Adam, (k.), ✝, D., o. UP. Würzburg, Franz-Ludwigsstr. 15. (ebda 31|1 49.) B: Katholizität d. Kirche 76; Eid 83; Moraltheol. 97. III. H: Renninger, Pastoral 93.

Görgen, Adam, (k.), (Pf. Amicus, v. Mosella, Gottlieb, Freund, Friedlieb), ♪, ✉, Lehrer. Dillingen a. S. (Pohlbach 6|12 61.) B: Festschr. z. I. Gen.-Vers. d. Kath. Bez.-Lehrerver. Trier 93; Lose Blätter, Mannigfaltiges von Dr. L. Kellner 95; Vater Unser in Bild u. Reim 95; Ave Maria in Bild u. Reim 95; Sängergrüße, Anthol. 96; Dr. Kellner, Gedenkb. 97; Valerius, der Treverer, Erz. 98.

Göring, Hugo, Litt ♛, ♪, Ue: FEL Dän., Dr. phil., bacc. theol. Berlin NW, Kl. Kirchgasse 2. (Berka a. W. 28|12 49.) B: Basedow 80; Iselin 82; Jacotot s Univ.-Unterr. 83; Lessing 84; Lessings sämtl. Werke 82|85; S. Germain u. Cl. de Vaux 88; N. dtsche Schule, 2. A. 90; Germ. Osterfest 93; Dtsche Lebensschule 94; Erziehung z. relig. Leben; Bühnentalente unter Kindern 95; Kaiser Wilhelm II u. die neue deutsche Schule 98. ()

Goering, Th., Musikschr., ♪, Dr. phil. München, Pilotystr. 11 a. (Frankf. a. M. 2|10 44.) B: Messias von Bayreuth 81.

Görlich (eigentl. Gerlich), Hans (Pf. zum. Eugene Renrew), SchG., ✍, Roman, Nov., Humor, ♫, ♁, ✉, ♪, Ue: EF, Red. d. „Karlsb. Tagbl.", der „Karlsb. u. der Egerer Volkszeitg", des „Fremdenbl." 2c. Karlsbad, Panorama. (Brünn 15|11 71.) B: Erbaul. Erz. 92; Magneta, R.; Nur f. Herren, Erz.; Gefallen, R.; E. Winter im Eise, Erz. 92; Nemesis, R. 94; Um e. Bild, R.; Wer? R.; Stahl u. Stein, N. 95. ()

Görlich, Max., Chefred. d. „Bresl. Gen.-Anz." Breslau, Paradiesstr. 40 III. ()

Görlitz, Rudolf, Litt ♛, Kunstkritik, ♛, Komponist, Privatlehrer f. wissensch. Vorbereitung u. Musik. Quedlinburg, Pölle 10. (ebda 22|12 61.) B: D. Sehenswürdigkeiten im Quedl. Ratskeller 91; Text z. s. Jubelfestmarsch „Deutschl. Kaisergruß" 93; Der Roßtrappen-Ritt in d. Harz sage 93; Barbarossas Erwachen 97; Quedlinburger Sang 98.

Görlitzer, Heinrich (Pf. Spandauer Hans Sachs), ✉, Journalist. Berlin S, Urbanstr. 65. (Alt-Raudten 4|6 33.) B: Dtsche Lieder aus d. Kriegs-Periode 1870|71 71|72. ()

Görner, Karl v., PA., C. P., ♛, Litt ♛, ♪, Dr. phil., Chefred. d., „Tagespost". Linz a. D., Promenade 23. (Budweis 13|12 58.) ()

Görres, Franz, Kirchen- u. Kultur ♛, Dr. phil. Bonn, Hundsgasse 1. (Wittlich 23|7 44.) B: Licinianische Christenverfolgung 75; Gen.-Reg. z. Zeitschr. f. wiss. Theol. 91; Hofgut Vailz 97.

Goerß, Gust. ♁, Dramaturg. Berlin S, Brandenburgstr. 5. (Neustrelitz 4|6 45.) B: Holzgraf; Loder 72; Zu Befehl, Herr Lieutenant 76; D. papl. Präsent 76; D. Bratpfanne 80; Ringkampf; Schillerschwärmer. ()

Goerth, Albr., Litt. ♛, ♪, SchulDir. a. D. Königsberg i. Pr. (Pr. Holland 26|4 33.) B: Einführung in das Studium der Dichtkunst 83|84 II; Lehrkunst 86; Kurzgef. Gesch. d. deutschen Dichtkunst 87; Erziehung und Ausbildung der Mädchen 94; Johanna Ambrosius 95; Probelektionen nebst Vorstudien u. Mustervorträgen über Balladen u. Sinngedi. von Schiller, Goethe, Uhland, Chamisso u. über Dramen von Schiller 97; Dr. Fr. Dittes in s. Bedeutg für Mit- u. Nachwelt 98.

Goethe, Hermann, Oeno- u. Pomolog, emer. Direkt., Vorst. d. biolog. Versuchsstation f. Weinbau u. Vicepräsid. d. Vereins z. Schutz d. öst. Weinbaues. Baden b. Wien, Bergstr. 62. (Naumburg 16|8 37.) B: Obstbaumschule 59, 2. A. 84; D. Obstbaum 71, 3. A. 90; Weingarten 73; Ampelographisch. Wörterbuch 76; Atlas d. wert-

vollsten Traubensorten 76; Handb. d. Ampelographie 78, 2. A. 87; Reblaus 81; Weinbaustatistik v. Steiermark 81; D. wichtigst. amerikan. Reben 84; Rebenveredelung 86; Phylloxera u. ihre Bekämpfung 87; Bericht über Reisen n. Frankr. 88; Weinbau trotz Reblaus 90; Aus d. biolog. Weinbau-Versuchsstation 91; Mitt. d. Vereins z. Schutze d. österr. Weinbaues 92 ff.; Beitr. z. Kultur u. Veredelung amerikan. Reben 95.

Goethe, Rud., SchG., Obst-, Wein- u. Gartenbau, Krankheiten und Schädlinge, Oek.-R. u. Dir. d. Kgl. Lehranst. f. Obst- u. Weinbau, H: Jahresb. d. Geisenh. Lehranst. 80 ff.; Mitteil. üb. Obst- u. Gartenbau 86 ff.; Mitt. üb. Weinbau u. Kellerwirtsch. 89 ff. Geisenheim a. Rhein. (Naumburg 18|4 43.) V: (m. H. Goethe) Atlas d. f. d. Weinbau Deutschl. u. Oesterr. wichtigsten Traubensorten 73; Ueb. Weinbau und Kellerwirtschaft 76; Ueb. d. Krebs d. Obstbäume 77, 2. A. 80; Ueber d. schwarz. Brenner u. d. Grind d. Reben 78; Instruktion für Straßenpflanzung 78; Ueber die Frostschäden uns. Obstbäume u. der Heilung 83; D. Blutlaus 83; Statistik d. Kernobstsorten d. deutsch. Obstbaues 90; Verz. d. für das westl. Deutschl. empfehlenswerten Obstsorten, 4. A. 92; D. Obstverwertung unserer Tage 93, 2. A. 97; Handbuch der Tafeltraubenkultur 94; D. wichtigsten dtsch. Kernobstsort. (m. Degenkolb u. Mertens) 94.

Goetschel, Georg, ☉, ✍, Theaterkritik, Red. d. „N. G. Anz." Görlitz, Hartmannstr. 11. (Berlin 29|9 60.) V: Führer d. d. Park zu Sagan 85; M. gleichen Waffen, Sch. 86; Führer durch Görlitz 90. ()

Goette, Alex., ☿, Dr. med. u. phil., o. UP., Direkt. d. zool. Instituts. Straßburg i. E., Spachallee 13. (Petersburg 31|12 40.) V: Beitr. z. Entwickelgsgesch. d. Darmkanals im Hühnchen 67; Entwickelgsgesch. d. Unke 75; Ueb. Entwickelg u. Regeneration d. Gliedmaßenskeletts der Molche 79; Abbdlg z. Entwickelgsgesch. d. Tieres 2|90 V; Ueb. d. Ursprung d. Todes 83; Tierbe 90; Holbeins Totentanz u. s. Vorbilder 97.

Goette, Rud., Germanistik, dtsche ♛, Litt♛, OLehrer. Spremberg. (Helsen 25|2 60.) V: Gesch. d. dtschen Litt. seit Goethes Tode (m. P. Heinze) 90; Dtsche Poetik (m. demſ.) 91; Zeitalter d. dtsch. Erhebng 1807|15 91/92; Singen u. Sagen 94; Deut. Volksgeist 98.

Göttig, Christian, Dr. phil., o. Prf. d. kgl. Artillerie- u. Ingenieurschule. Berlin-Wilmersdorf, Ludwigskirchplatz 11. (16|2 54.) V: Boden u. Pflanze 83; Untersuch. üb. d. Bestimmung d. Kohlenstoffes im Eisen u. Stahl. Preisarb. 2. A. 94; Brünierungsverfahren f. Aluminium 96 u. a.

Göttling, Frz., (k.), ✍, Dr. phil., Prf., OLehrer. Lüdinghausen, Westfalen. (Wechta 1|6 43.) V: Obstbau 87, 3. A. 97.

Göttling, Franz, Musik- u. Kunstkritik, Red. d. „N. Oberhaus. Ztg." Oberhausen, Goethestr. (Bamberg 2|2 64.) ()

Goettmann, Adolf, Musik. Berlin W, Bülowstr. 84 a. (Darmstadt 28|8 61.)

Goetz, Ferdin. H. W., Dr. med., prakt. Arzt. Leipzig-Lindenau, Lützenerstr. 11. (ebda 24|8 26.) V: Feuerwehrlieder 64; Handbücher der deutsch. Turnerschaft 79, 84, 88, 92, 96; Vom rechten Turnerleben 1.—9. A. 85|96; Liederbuch für d. deutsche Turnerschaft 97; Anleitg z. Bau u. z. Einrichtg von deut. Turnhallen. (m. Rühl) 97.

Götz, Friedrich Ludwig (Pſ. Leonhard Fritz, W. Merges u. Sator), ✍, Red. des „Landwirtschaftl. Zeitgeist". Straßburg i. E., Molsheimerstr. 34. (Hochstett 25|12 73.) V: Kalkverwendung u. Kalkverwertg in der Landwirtsch. 95, 5. A. 97; Krankheiten, Fehler u. Mängel und ihre Beseitigung 96, 10. A. 98; Was soll u. muß jed. Landw. v. d. Düngung wissen? 96, 9. A. 98; Der Bauernfreund 96, 3. A. 98; Jahrbuch des Landw. Zeitgeist 98; Bedeut. u. Verwendung d. Peruguano i. d. Landwirtsch. 98; Zeitgeist-Bibliothek 97 ff.

Goetz, Georg, Ψ, Dr. phil., o. UP. Jena, Paradiesgasse 4. (Gompertshausen 3|11 49.)

Mit H: d. Ritschlschen Plautus-Ausg. u. d. kleineren Text-Ausgabe 71|95. H: des Corpus glossar. latinor. 88|94 IV. ()

Goetz, Leopold Karl, (k.), Kirchen♛, Lic. theol., altkath. Pfarrer. Passau, NBayern, Jägerhoffstr. 367|2. (Karlsruhe 7|10 68.) V: Die Bußlehre Cyprians 95; D. geschichtl. Stellung u. Aufgabe d. deutsch. Altkatholizismus 3.—4. Tsd. 95|96; Gesch. d. Slavenapostel Konstantinus (Kyrillus) u. Methodius 97; Lazaristen u. Jesuiten 98.

Götz, Wilh., ●, Dr., Prof. a. d. k. b. Militärbildungsanstalten, ThSchDoz. München, Rottmannstr. 11. (Schnabelweid 27|8 44.) V: Das Donaugebiet m. Rücks. auf s. Wasserstraßen 82; Deut. Gesch. in Fr. und Antw. 86, 90; Die Verkehrswege im Welthandel 89; Wirtschaftl. Geogr. 91; Handbuch von Bayern I 94. ()

Goetze, Alfred, s. Alfred Cohn.

Götze, Alfred, Vor♛, Dr. phil., Dir.-Assistent am Kgl. Mus. f. Völkerkde (Berlin.) Berlin-Großlichterfelde, Steglitzerstr. 42. (Weimar 24|2 65.) V: Die Gefäßformen u. Ornamente d. neolith. schnurverzierten Keramik im Flußgebiete der Saale 91; Die Vorgesch. d. Neumark 97; Die Urzeit d. Menschen 98.

Götze, Frau Auguste (Pſ. A. Weimar), GDA., ☉, Prf. a. Konservat. Leipzig, Lessingstr. 14. (Weimar 24|2 40.) V: Bitt. Accoramboni, Tr. 78; Suf. Mountfort, Tr. 78; Magdal., Schw. 79; Eine Diplomatin, Lr. 82; Eine Heimfahrt, Dr.; Gräfin Osmon,

Dr. 84; Wera, Schw. 84; Die weiße Frau, L. 84; Zweimal Christnacht, Weihnachtsfest: Alpenstürme, Dr. 86; Nur kein Blaustrumpf, L.; Schloß Ravenecf, Sch.; Ueber den Verfall der Gesangskunst; Demetrius 93. ()

Goetze, Edm., Dr. phil., Prof., Studiendir. b. Kadettenkorps. Hofrat. Dresden N, Kurfürstenstr. 10. (ebda $26/9$ 43.) **B:** H. Sachs 90; Festrede 94. **H:** H. Sachs (Litt. Ver. Stuttg.); H. Sachs, Fastnachtsp., H. Sachs, Schwänke, Goedeke, Grundr., 2. A.

Goetze, Frz, ♂, ✓, Red. d. „Sächs. Landesanzeig." Chemnitz. (ebda $9/3$ 42.) ()

Götze, Otto, Kunstmaler, Roman, Nov., Kritik. München, Thereſienstr. 36 II. (Leipzig $25/7$ 68.) **B:** Ueb. Erziehung 90; Aus dem Leben eines Nähmädchens 91. ()

Goetze, Rudolf, FG., Neurologie u. Psychiatrie, Dr. med., Arzt für Nerven- und psychisch Kranke. Leipzig, Felixstr. 2 u. Naunhof. (Glauchau i. S. $28/9$ 63.) **B:** H. v. Stein. Schopenhauer u. R. Wagner 88; Die Bleivergiftung 92; Pathologie u. Irrenrecht 96.

Goetzenberger, Frau Marie Amélie, geb. v. Krajewska (Pſ. A. v. Krajewska), Orig. ✓, Operntexte, **Ue:** EF. Baden-Baden, Langestr. 70. (Königsberg, Pr. $^{12}/_{12}$ 21.) **B:** In freien Stunden, Erz. 67.

Goetzendorf-Grabowski, Hel. v., ſ. Helene Freifrau v. Maderny.

Goffry, ſ. Hermine Schnabel.

Gogarten, Frl. Arete, ✓, Kult. ♛, Nov., ſoz. Frage, höh. Lehrerin a. D. Berlin-Großlichterfelde, Bismarckſtraße 4, Frauenheim. (Neuwied a. Rh. $^{10}/_3$ 48.)

Gohren, Karl Theodor v., Reg.-Rat, Dr. phil., Prſ., Dir. d. Francisko-Joſephinum. Mödling, Nöſtr., Frauensteingaſſe 6. (Jena $^{25}/_2$ 36.) **B:** Leucin u. Tyroſin 58; Anleitg zu chem. Unterſuchgn; Naturgeſetze d. Fütterung 2c.; Naturgeſetzl. Grundlagen d. Pflanzenbaus 2c.; Method. Leitfad. für den chem. Unterricht an landw. Lehranſt.; Das Franziſko-Joſephinum 1869—94 95.

Golant, Nathan, CC., ✓, Kritik, **Ue:** R., Mitred. d. „N. Fr. Pr." Wien IX, Rothenlöwengaſſe 12. (Rußland $^{22}/_8$ 59.)

Gold, Alfr., Krit., Nov., ✓, Red. d. „Zeit". Wien II, Rembrandtſtr. 36. (ebda $^{28}/_2$ 74.)

Goldbacher, Alois, klaſſ. Ψ, Dr. phil., o. UPr. Graz, Radetzkyſtr. 3. (Meran $^{27}/_8$ 37.) **B:** Apulei Madaurensis opusc. quae sunt de philosophia rec. 76; Lat. Grammatik f. Schulen 83, 5. A. 94; S. Aurelii Augustini epistulae 94|98 II.

Goldbaum, Wilh., CPr., ✓, Politik, Litt. u. Kult. ♛, Mitred. d. „N. Fr. Pr." Wien III, Metternichgaſſe 2. (Kempen $^{3}/_1$ 43.) **B:** Entleg. Kulturen 77; Litt. Physiog. 84. **Ue:** Kraszewski, Ohne Herz. ()

Goldbeck, Eduard, BPr., Politik, Lieut. a. D., Chef-Redakt. d. „Poſener Zeitung". Poſen, Gartenſtr. 5. (Berlin $^{21}/_4$ 66.) **B:** Gen-Oberſt v. Pape 95; Glänzendes Elend?, 1 —4. A. 95; Kasernenzucht, 1. u. 2. A. 95; Baumann Quarta C., Hum. 95; Militaria, Hum. i. Verſen 97; Krit. Patrouillengänge 97; Das Signal, Dr. 98; Zolas Beichte, bis 3. A. 98. **Ue:** Picot, D. Kampf wider d. Umſturz 96.

Goldberg, Jacques, ♂, Dir. d. Stadttheaters. Stettin, Kaiſer Wilhelmſtr. 99. (Braunſchweig $^{16}/_1$ 61.) **B:** Ihr Ideal, L. (m. Wild-Queiſſner); Grabbe, Herzg Theodor v. Gothland, f. d. Bühne bearb. 95. ()

Goldberg, L., BPr., ✓, Naturw., ✗, Red. d. „Nationalztg" Berlin NW, Luiſenplatz 11. (Gollub $^{10}/_{11}$ 53.) **B:** Führer durch das mediz. Berlin 86, 4. A. 92. ()

Goldberger, Sig., PA., ✉, Dr. jur., Hof- u. Gerichtsadv. Wien I, Schottenbaſtei 12. (Jägerndorf $^{18}/_6$ 54.) **B:** Oeſterr. Gewerbe-Ordg 83, 3. A.; Oeſterr. direkte Steuern 84; Die neuen öſterr. direkten Steuern 98.

Goldegg-Lindenburg, Itha Maria v. u. zu, (k.), (Pſ. v. Gartſcheid), Nov., Roman. Meran, Schloß Spauregg. (Bozen $^{26}/_4$ 64.) **B:** Aus Trotz 96; Das Märchen v. Glück 97, 3. A. 98; Was iſt d. Liebe, N. 99.

Goldhann, Frz, ✓, k. k. Revident und Amtsvorſt. d. Fin.-Bez.-Dir. Graz, Normalſchulgaſſe 3. (Palma nuovo $^{10}/_1$ 59.) **B:** Streifzüge i. d. Alpen 88; Feiertags-Wanderungen durch d. ſteir. Oberland 89; Alpenzauber 99. **H:** L. Goldhanns Leben und Gedichte 96.

Goldmann, Karl, ✓, Litt. ♛, ♂. Wien II, Springergaſſe 6. (Bezdán $^{26}/_{12}$ 65.) **B:** Z. Aeſthetik d. modern. Ehebruchs-Dramas 89; Philoſ. d. Gegenw. 89; Lügen d. „Vaterland" 90; Sünd. d. Naturalismus 91; N. Voß 91; Wiener Burkhard-Theat. 91. ()

Goldmann, Paul, ✓, Dr. jur., Korreſpondent d. „Frankf. Ztg." Paris, 10 rue de la Bourse. (Breslau $^{31}/_1$ 65.) ()

Goldoni, Ludw., ſ. Ludw. Goldſtein.

Goldſcheider, Alfred, inn. ✗, Dr. med., ao. UPr., leitender Arzt am ſtädt. Krankenhauſe Moabit. Berlin W, Courbièreſtraße 9a. ($^{4}/_8$ 58.) (*)

Goldſcheider, Max, CC. (Pſ. Otto Felix), ✓, Politik. Wien II, Gr. Mohrengaſſe 16. (Bukaczowce, Galiz. $^{30}/_1$ 68.) ()

Goldſchmidt, Alb., BPr., H: v. „Griebens Reiſebüchern". Berlin W, Köthenerſtr. 32. ($^{28}/_{10}$ 38.) ()

Goldſchmidt, Arth., SchG., Litt. ♛, Krit., ✓, Publiziſt. Berlin C, Linienſtr. 58|59 I. (Landsberg a. W. $^{25}/_{11}$ 66.)

Goldſchmidt, Friedr., BV., ✉, Brauereibir., Hauptmann a. D. Berlin NO, Landsberger Allee 27. (ebda $^{20}/_2$ 37.) **B:** D. Leben d. Staatsrats Kunth (mit P. Goldſchmidt) 2. A. 88; Gegen Erhöhung d.

Braufteuer 92: Soz. Lage u. d. Bildg d. Handlungsgehilfen 94.

Goldschmidt, Hermann (Pf. Hermann Faber), ⬡, Roman, Dr. jur. Frankfurt a. M., Bockenheimer Landstr. 17. (ebda 18|7 60.) **B:** Weg z. Frieden, R. 90; Fortuna, Sch. 90; Freie Wille, Sch. 91; Goldene Lüge, Dr. 92; Hans der Träumer, L. 95; Ewige Liebe, Sch. 97.

Goldschmidt, James, ⚒, Dr jur. Berlin W, Pariserplatz 6 a. (ebda 17|12 74.) **B:** Unbeendigter und beendigter Versuch 97; Strafbarkeit d. widerrechtlichen Nötigung 97; Widerspruch gegen die Aufrechnungserklärung 98. *

Goldschmidt, Julian (Pseud. Justinus Moeller), Rechts- u. Staatswiss., Dr. jur. utr., RA. u. Notar. Berlin W, Französische Straße 32. (Warschau 5|8 43.) **B:** Gründerprozesse 76; Dtsche Hypothekenbanken, Kritik und Reformvorschläge 80; Ueber den Entwurf e. Gesetzes betr. das Faustpfandrecht f. Pfandbriefe 80; Z. Reform des Bankdepot-Wesens 92. ()

Goldschmidt, Karl, ✉, Arbeiterbewegg, Red. d. „Gewerkverein". Berlin O, Andreasstr. 75. (Hoerde i. Westf. 11|12 63.) *

Goldschmidt, Lazarus (Pf. Arzelaj bar Bargelaj), Oriental. Litt. Charlottenburg b. Berlin, Pestalozzistr. 75. (Plungiany 17|12 71.) **B:** Lacrima Sionis 91; Buch Henoch 92; Bibliotheca Aethiop. 92; Buch der Schöpfng 94; Barajtha demaase beresith. 94; Abess. Hdschrften 97; (mit Pereira) Vida do Abba Daniel 97; Der babyl. Talmud, krit. Ausg. nebst Ueberſg 97|98 II. **Ue:** Machschaboth neémanoth. 97|98 II.

Goldschmidt, Lothar (Pf. Loth. Schmidt), PA., ✉, /, Nov., Krit., ⬡. **Ue:** IF, Dr. phil. Breslau, Gartenstr. 36 II. (Sorau 5|6 62.) **B:** Die Doktrin d. Liebe b. d. Lyrikern des Ducento 89; Gemischte Gesellsch., N. 95; Erredakteur Sauer, R. 96; Juvenes dum sumus, R. 96, 2. A. 98; Sprechstunde, Dr. 96; Die Unparteiischen, D. 98; Allegro ma non troppo, R. 99; Luigi Cafarelli, Dr. 99. **Ue:** R. Bracco, Weiber; Neera, Einsame Seele; Bourget, Jenseits d. Oceans; Rovetta, d. Mauenlieut.; Tagebuch d. Maria Baschkirzew 97; Rovetta, d. Prozeß Montegu. **H:** „Meisterwerke d. zeitgenöss. Novellistik".

Goldschmidt, Moritz, Satir. Erz., Nov., /. Frankfurt a. M., Kronprinzenstr. 48. (Homburg v. d. H. 26|9 65.) **B:** Brennesseln 90; Gegengift 91; Bunte Reihe 93; Man kann nie wissen, L. 94; Der Asra, L. 95; N. Sinngedichte 95. ()

Goldschmidt, Frl. Olga H. L., PA., Erz., Nov., Skizzen, Ethnographie, /. Leipzig, Friedrich Auguststr. 8 p. (Dresden 24|11 57.) **B:** Erlebnisse bei den Kannibalen auf Sumatra 96. **Ue:** Erckmann-Chatrian, Waterloo 94.

Goldschmidt, Paul, Journalist, /, ✆. Hamburg, Kraienkamp 18, Haus 2 I. (ebda 19|12 71.)

Goldschmidt, Frau Paula (Pseud. P. Faber), /, Nov., Skizzen, **Ue.** Hamburg, Magdalenenstr. 42. (ebda 20|5 60.) *

Goldschmidt, Wilhelm, VB., ⬡, /. Aschaffenburg, Gartenstr. 5. (Berlin 21|12 41.) **B:** Fragmente 65; Gouvern. v. Darien, Dr. 75; Isola, Sch. 76; Dramat. Notizen 78; Russ. Märchen 83; A. kaiserloser Zeit, Sch.; Aus Rußland, Erz. 85 II; Nihilisten, R. 91; Feindl. Mächte, R. 94; Die neue Sündflut, Dr. 94; Teuer erkauft, Sch. 94. **Ue:** Letnew, Fremde Schuld, R.; Letnew, An einem Haar, R.; Dostojewskij, Erzählungen; Gontscharow, Der Absturz, R.; Tolstoi, Volkserzählungen 89.

Goldschmied, Leonor, Nov., ⬡. Berlin C, Dragonerstr. 50 III r. (Neu-Ruppin 16|8 66.) **B:** Im Morgengrauen, soz. N. 96; Die Kaufleute, soz. Dr. 98.

Goldschmied, Philipp, BP., Korresp. d. „Daily News". Berlin W, Linkstr. 12 III. ()

Goldstein, Frl. Frida (Pf. Friedrich Stein; F. Steinfried, Frank Gilbert), Musikkritik, Publizistik, **Ue:** Norw. Berlin S 42, Prinzenstr. 88 II. (Carlsruhe O.-S. 30|4 64.)

Goldstein, Josef, ✉, Statistik, Dr. der Staatswissenschaft, diplomierter Chemiker, Doz. Zürich. (Odessa 8|1 69.) **B:** Deutschlands Sodaindustrie in Vergangenheit und Gegenwart 96; Berufsgliederung u. Reichtum 97; Die vermeintlichen und die wirklichen Ursachen des Bevölkerungsstillstands in Frankreich 98.

Goldstein, Ludw. (Pf. Ludw. Goldoni), /, Litteraturwiss., ✉, Dr. phil., Red. der „Kbger. Hartungschen Zeitg.", Theaterkrit. d. „Königsb. Tagebl." Königsberg i. Pr., Mühlenberg 8. (ebda 10|11 67.) **B:** Stud. üb. d. Schriftsprache der Lessingperiode 96; Bedeutung M. Mendelsohns für d. Entwickelung der ästh. Kritik u. Theorie 97.

Goldziher, Ign., orient. Ψ, Dr. phil. Budapest VII, Holló-utcza 4. (Stuhlweißenburg 22|6 50.) **B:** Studien über Tanchûm Jeruschalmi 70; Beitr. z. Gesch. d. Sprachgelehrsamkeit b. d. Arabern 71|73; Beitr. z. Litter.-Gesch. d. Schia u. d. sunit. Polemik 74; Mythos bei d. Hebräern 76; dasselbe engl. 77; Az iszlám, ung. 81; Zâhiriten, ihr Lehrsystem und ihre Gesch. 83; Palesztina ismeretének haladása, ung. 86; Muhammed. Studien 89|90 II; A pogány arab költészet hagyományai ung. 93; Diwân des Hutej'a bearbeit. 93; Abhandlungen zur arabischen Philologie 96|99 II; Renán mint orientalista 94; A

történetiras az arab irodalomban 96 u. a. akad. Schriften in ung. Sprache.

Goliner, Jos., popul. Heilke, Gesundheitspflege, Dr. med., prakt. Arzt. Erfurt, Johannisstr. 168. (Ostrowo $^{5}/_{12}$51.) **B**: Für junge Mütter 85, 3. A. 98; Magen-, Leber- u. Darmkrankheiten 87; Ernährg d. kranken Menschen 88; Alg. Gesundheitspflege 88; Handbuch d. Kinderkranhh. 88; Diphtheritis u. Croup 89; Skropheln u. Engl. Krankheit 89, 2. A. 90; Die Lungenschwindsucht u. d. Kochsche u. Liebreichsche Heilverf. 91; Krankheit d. Herzens 92; D. Seekranhh. 93. **Neubearb.**: Vogel, Korpulenz, 22. A. 97.

Goller, Elsa (Pf. Emil Goller), Nov. Budweis, Böhm., Pragerstr. 15. (Türnitz $^{46}/_{11}$ 68.) *

Goller, Emil, s. Elsa Goller.

Golling, Ernst, Roman, Nov., Naturwissensch. Berlin-Friedrichshagen, Linden-Allee 13 a. (Woldenberg $^{19}/_{10}$ 66.) **B**: Im wunderschönen Monat Mai 94; In den Tod, R. 95; Melanie, R. 96; Forstmeisters Hannchen, R. 97; Marianne, R. 98; Dem Tode geweiht, R. 99.

Golling, Jos., (k.), klass. Ψ, GP. Wien IX, Währingerstr. 61. (Linz $^{13}/_{8}$ 48.) **B**: Ovidii carmina selecta 88, 2. A. 92; Kommentar zu P. Ovidii Nasonis carm. selecta 89, 3. A. 98; Chrestomathie a. Livius 92; Vergili carmina selecta 93; Schmidt-Gehlens Memorabilia Alexandri Magni, 7. A. 98; Vocabular dazu 95, 2. A. 98.

Golling, Otto, Rektor. Berlin O, Blumenstr. 63. (Vogelsang $^{2}/_{8}$53.) **B**: Lehr- u. Ueb. Buch d. volkswirtsch. Rechnens 92, 2. A. 97; Vaterländ. Gesch. f. Volks- u. Mittelsch. 97. ()

Gollisch, Selim, s. Gisela Schmoll.

Gollmer, Rich., SchG., 𝒻, O. Charlottenburg, Windscheidstr. 35. (Stettin $^{4}/_{12}$ 66.) **B**: Hutten-Sickingen Festzeitg 89; Bühnenreform u. Volkstheat. 90; Franz v. Sickingen, Ep. G. 90.

Gollnitz, C., BP., Redakt. i. Wolffs Teleg.-Bureau. Berlin SW, Markgrafenstr. 22|23. ($^{19}/_{10}$ 31.)

Gollnow, Ernst, s. Ernst Wilh. Schultze.

Golm, Rud., SchG. München, Prinzregentenstr. 2. ($^{12}/_{8}$ 70.) **B**: Lord Byron, Dr. 88; Die Logik d. Gesellschaft, Dr. 90; D. Einmaleins d. Lebens, R. 94; D. alte Adam u. die neue Eva 95; Ein falsches Liebeslied, R. 97; Bäume, die in den Himmel wachsen, R. 97. ()

Golmen, Otto v., s. J. W. Otto Richter.

Golther, Wolfgang, germ. Ψ, Dr. phil., o. UP. Rostock, St. Georgstr. 1 a. (Stuttgart $^{25}/_{5}$ 63.) **B**: Rolandslied d. Pfaffen Konrad 87; Sage von Tristan u. Isolde 87; Studien z. germ. Sagengesch. 88; Tristan u. Isolde, Flore u. Blanscheflur in Kürschners Deutsch. Nat.-Litt. 89; Lied vom hürnen Seyfrid 89; Nibelungen u. Kudrun im Auszug 90, 4. A. 97; Ares Islendingabok 92; Gesch. d. altdtsch Litt. i. Kürschners D. N.-L. 92; Deut. Heldensage 94; Götterglaube d. Germanen 94; Handb. d. germ. Mythol. 95. **H**: Bartsch, dtsche Liederdichter, 3. A. 93.

Goltsch, Franz, ℌ, //, Dr. phil., Bibliotheksbeamter. Graz, Merangasse 47. (Laibach $^{8}/_{11}$ 65.) **B**: Volk u. Heimat 93.

Goltz, Colmar Freih. v. d. (Pf. W. v. Dünheim), ⚔, preuß. Generallieutenant u. Kommand. d. 6. Division, Ottomannischer Marschall a. D. Frankfurt a. O. Bielkenfeld, OPr. $^{12}/_{8}$ 43.) **B**: Operat. d. II. Armee bis z. Kapit. v. Metz 73; Angeline, R. 75; Operat. d. II. Armee a. d. Loire 76; Sieben Tage v. Le Mans 78; Gambetta u. s. Armeen 77; Scharnhorst 80; Roßbach u. Jena 83; Volk in Waffen 83; Offizierstand und Beamtentum 83; Suum cuique 84; Ausflug nach Macedonien 93; Kriegführung 95; Anatol. Ausflüge 96; Türkisch 84|89; Mouchtera, Seferié II, Erkian-i-harb wasaife III; Tabietatbikate; Muharebat-i-kilah (Handb. Felddienst, Gen Stabsdienst, angewandte Taktik, Festngskrieg) II; D. Thessalische Krieg u. d. türk. Armee 98.

Goltz, Friedr. Leop., Physiol., Dr. med., o. UP. Straßburg i. E., Thomasgasse 1. (Posen $^{14}/_{8}$ 34.) **B**: Funktionen d. Nervenzentren d. Frosches 69; Verrichtungen des Großhirns 81.

Goltz, Herm. Freih. v. d., ✝, D., o. UP. Berlin C, Brüderstr. 10. (Düsseldorf $^{17}/_{8}$ 35.) **B**: Reform. Kirche Genfs im 19. Jahrh. 62; Gottes Offenbarung durch d. heil. Geschichte 68; Die christl. Grundwahrheiten I. 73; D. Grenzen d. Lehrfreiheit in Theol. u. Kirche 73; Tempelbilder aus d. Leben des Herrn Jesu, 2. A. 79. ()

Goltz, Frau Irmgard, geb. v. Derschau, //, Nov., Lübeck, Victoriastr. 23 I. (Cannstatt $^{22}/_{5}$ 78.) (*)

Goltz, Th. Frhr. v. d., 𝒻, Dr. phil., o. UP., GRegR. Bonn-Poppelsdorf. (Coblenz $^{10}/_{7}$ 36.) **B**: Ländl. Arbeiterwohngn 65; Landwirtsch. Buchführung 66, 8. A. 98; Ländl. Arbeiterfrage 72, 2. A. 74; Lage d. ländl. Arbeiter 75; Landwirtsch. Taxationslehre 82, 2. A. 92; Handbuch der landwirtschaftl. Betriebslehre 86, 2. A. 96; Handbuch der ges. Landwirtschaft 89|90 III; Die ländl. Arbeiterklasse und der preuß. Staat 93; Die agrar. Aufgaben d. Gegenwart 94, 2. A. 95; Leitf. d. landwirtsch. Betriebslehre 97.

Gomperz, Theod. klass. Ψ, ⚓, Dr. phil., o. UP., Hofr. Wien III, Reisnerstr. 13. (Brünn $^{29}/_{3}$ 32.) **B**: Philodemi de ira liber 64; Demosthenes, d. Staatsmann 64; Herkul. Studien 65|66 II; Traumdeutung u. Zauberei 66; Beiträge z. Kritik u. Erklärung

griech. Schriftst. 75|98 VI; Bruchstücke Epikurs üb. d. Willensfrage 76; Die Bruchstücke d. griech. Tragiker u. Cobets neueste kritische Manier 78; Herodoteische Studien, 88 II; Ueb. ein bisher unbekanntes griech. Schriftsystem aus d. Mitte d. 4. vorchristl. Jahrh. 84; Zu Philodems Büchern von d. Musik 85; Zu Heraklits Lehre u. d. Ueberresten seines Werkes 86; Ueb. d. Abschluß d. Herodot. Geschichtswerks 86; Platonische Aufsätze 87; Zu Aristoteles' Poetik 88|96 III; Nachlese zu den Bruchstücken der griech. Tragiker 88; Ueber die Charaktere Theophrasts 88; Die Apologie der Heilkunst 90; Philodem u. die ästhet. Schriften der herculan. Bibliothek 91; Die Schrift vom Staatswesen der Athener und ihr neuester Beurteiler 91; Die Ueberreste einer den platon. Phaedon enthaltenden Papyrusrolle 92; Neue Bemerkungen üb. d. ältesten Entwurf einer griech. Kurzschrift 95; Griech. Denker 95|98 II. **Ue:** John Stuart Mill, System der deduktiven und induktiven Logik, 2. A. 84|86 III; Dess., Die Freiheit 69; Aristoteles' Poetik 97.

Goose, Jul., v., ſ. J. Gans v. Ludaſſy.

Gopčević, Spiridion, Polit., Ethnogr., ⚔, ♿, ●, ♛, /, Nov., Roman, **Ue:** FEISp. Port Dän Norw Schw Serb Kroat R. H. Triest, Giardinetto. (ebda 9|755.) **B:** Montenegro u. d. Montenegriner 77; Turco-montenegr. Krieg 76|78, 77/79; Türk. Taktik im mont. Kriege 78; Türken u. ihre Freunde, 3. A. 78; Franz. Exped. n. Aegypt. 1798|1801 80|81; Albanien u. ſ. Liga 81; Ill. Führer nach Spanien und Portugal 84, 2. A. 92; Bulgarien u. Ostrumelien 86, 2. A. 89; Beitr. z. neueren Kriegsgesch. d. Balkanhalbinsel 87; Studien über außereurop. Kriege jüngster Zeit 87; The Conquest of Britain 87; Serbien u. d. Serben 88; Makedonien u. Altserbien 89; Ethnograph. Verhältnisse Makedoniens 89; Comment la France conquit l'Angleterre 91; Stara Srbija i Makedonija 90|91; Wahrheit über Makedonien 90; Die Welt 90; Istina o Makedoniji 91; Burgarska i Istočna Rumelija 96; Beata, R. 98. Pſ. erschienen: Die Schätze der Azteken, Erz. 80; Zwiſchen Ehre u. Liebe, R. 90; Schatz d. Alten v. Berge, R. 90; Roman meines Freundes, R. 90; Wie mein Freund zu ſeiner Frau kam, R. 90.

Gordon, Frau Emy, geb. Freiin v. Beulwitz, (ℓ.), Nov., /. **H:** „Für unſere Frauen u. Töchter". Würzburg, Reibeltgaſſe 1½. (Cannſtatt⁶|343.) **B:** Allerlei Malverfahren 88, 2. A. 92; Prakt. Anweiſung zur Oelmalerei 91, 2. A. 94; Loſe Blätter aus Märchens Sammelmappe 91; Pflichten e. Dienſtmädchens od. d. ABC. d. Haushalts 92, 2. A. 94; Ratgeber f. Erwerb ſuchende Frauen u. Mädchen beſſerer Stände 93; Unſ. Dienſtboten (m. C. Schott) 97; Auf nicht ungewohntem Wege, R. 98. **Ue:** Manning, Religio Viatoris 90; Fairy tales by Aunt Emmy 90.

Gorel, Ludwig, ſ. Ludw. Berg.

Gorges, Frau Clara, geb. Haecker (Pſ. Clara Haecker), Dorfnov. Auerbach, Sachſ. (Kleindembach ¹⁵|₄ 62.) **B:** Schafheinz, Aus Kindern werden Leute 92; Dorfroſen 93; Geſpenſt. im Mühlthal 93; Fichtners Rieke 94; Thüringer Sagenſchatz 95; Beim Federreißen, Dchtg 98.

Goßler, Heinr. v., Politik, Kgl. preuß. Gen. Lieut. u. Kriegsmin., Exc. Berlin W, Leipzigerſtr. 5. (Naumburg a. S. ²⁹|₉ 41.) **B:** Anſprachen u. Reden 90. ()

Gothein, Eberhard, ♛, Ⓜ, Dr. phil., o. UP. Bonn, Goethestr. 5. (Neumarkt i. Schles. ²⁹|₁₀53.) **B:** Polit. u. relig. Volksbewegungen vor d. Reformation 78; D. chriſtl. ſoziale Staat der Jeſuiten in Paraguay 82; J. v. Loyola 85; Kulturentwicklg Süditaliens in Einzeldarſt. 86; Pforzheims Vergangenheit 90; Aufg. d. Kulturgeſch. 90; Wirtſchaftsgeſch. d. Schwarzwaldes u. d. angrenzenden Landſch. 91.

Gothein, Frau Marie, engl. Litt♛, **Ue:** E. Bonn, Goethestr. 5. (Mohrungen ¹²|₉ 63.) **B:** W. Wordsworth 93 II; J. Keat 97 II(*)

Gottberg, Adelaide v., ſ. Ad. Herzog.

Gottberg, Frau Anna v., geb. Freiin v. Rottenberg (Pſ. A. v. R. Enberg), Nov., Roman, Ⓣ. Dresden-N., Hoſpitalſtr. 6. (Reiſewitz i. Schl. ¹⁰|₃26.) **B:** Buntebilder, G.; Was zum Ziele führt, R. 87; Lied d. Mutter, Erz. 89, 2. A. 98; Neue Märchen 89.

Gottesheim, Rudolf Baron, Ⓗ, Ⓣ, Roman, Nov., Märchen, Kritik, /, Red. u. H: des „Neuen freien Gen.-Anz." Ausſig a. E., Elbeſtr. 8. (Jaromeř ¹²|₈ 47.) **B:** W. Shakeſpeare, Dr. 83; Geheimnisvolle Exiſtenzen, R. 85; Am Ende der Welt, R. 86; Schnurren und Schnacken a. d. Journaliſtenleben, Hum. 87; In Sklavenketten, Nov. 89; Das Recht, Vſt. 90; Einſame Sterne, Ep. u. lyr. Dichtgn 91; D. blaßblaue Schleife, R. 94; D. Traumgräfin, Vſt. 97; Suſanna im Bade, P. 97; Die Schreckensmänner v. Genf, R. 98.

Gottfried, Carl, ſ. Carl Pitlik.

Gotthard, Auguſt, Ⓗ, Ⓣ, /. Caſſel, Marktgaſſe 15 Grabenecke. **B:** Berühmt, L. 93; Juliana od. d. Macht d. Liebe 97.

Gotthardt, Egon, ſ. Egon Grützmacher.

Gotthardt, Rudolf, emer. Hofſchauſpiel., dramat. Prof. Wien IX, Währingerſtr. 17. (Wiſchau ⁹|₉ 50.)

Gotthelf, Fidelius, ſ. Karl Kraushaar.

Gotthelf, Frau Henriette, Nov., Roman, Skizzen aus d. Pariſer Leben. Paris 8, Cité Condorcet. (Hamburg ²⁷|₈ 56.) **B:** Auteurs mod. 89; Marcelle, R. 94.

Gotthold, Chriſt., ♛, Dr. phil., Past.

extr. u. Prf. a. d. Realsch. (Klingerschule). Frankfurt a. M., Leerbachstr. 45. (ebda 4|11 47.) **B:** Schweden i. Frankfurt 85, 94. ()

Gottlieb, ſ. Adam Görgen.

Gottlieb, H., ſ. Tilman Peſch.

Gottlieb, Hermann, Pl., Journaliſt. Hamburg, Rutſchbahn 29 III. ()

Gottlieb, Theodor, klaſſ. Ψ, Beamter der k. u. k. Hofbibl., Dr. phil. Wien I, Joſephsplatz. **B:** Mlterl. Bibl. 90. ()

Gottsburg, Ad., (k.), ♛, Dr. phil. Freiburg i. Schw. (Volkmarſen, Heſſen-N. 30|3 57.) **B:** Karls IV. private und polit. Beziehungen zu Frankreich 83; Aus der Camera apostolica d. 15. Jahrh. 89; D. päpſtl. Kreuzzgs Steuern d. 13. J. 92. ()

Gottſchalg, Alex. Wilh. (Pſ. Alexander Emmenſtein), Muſik- u. ♫, Hoforgan., Lehr. a. d. Muſikſch., Red. d. „Chorgeſang". Weimar, Kohlſtr. 13 b. (Mechelrode 14|8 27.) ()

Gottſchalk, S., Lokalred. d. „Breslauer Zeitung." Breslau. (16|2 58.) ()

Gottſchalk, Sigm., Gynäkologie, Geburtshilfe, Dr. med. Berlin W, Potsdamerſtr. 106. (Königsfeld 21|10 60.) **B:** Studien üb. d. Entwickelung d. menſchl. Placenta 91; Z. Lehre d. Atrophia uteri 92; Einige allg. Bemerkungen z. intrauterinen Diagnoſtik u. Therapie 95. ()

Gottſchall, Herm. v., Schach, Dr. jur., M., Görlitz, Eliſabethſtr. 2 II. (Poſen 16|10 62.) **B:** Kleine Problemſchule 85. *

Gottſchall, Rudolf v., ✪, ✎, Roman, Kritik, Dr. jur., ✪ of R. Leipzig, Jacobſtr. 19. (Breslau 30|9 23.) **B:** Lied. d. Gegenw. 42; Blinde von Alcara 46; Lord Byron i. Italien 48; Ged. 49; N. Ged. 58; Kriegslieder 70; Janus 73; Kath. Howard, Dr.; Mazeppa, Dr.; Nabob, Dr.; König Karl XII., Dr.; Bernh. v. Weimar, Dr.; A. Robſart, Dr.; A. Stuart, Dr.; Pitt u. Fox, L.; Ulrich v. Hutten; Robespierre; Lambertine von Méricourt; F. v. Schill; Diplomaten, L.; Welt des Schwindels, L.; Göttin, Ged. 52; Carlo Zeno 54; Sebaſtopol 56; König Pharao; Napoleon III. 59; Reiſebilder a. Italien 64; Maja 64; Das gold. Kalb, R.; Porträts u. Studien 70|71; Frl. v. St. Amaranthe, R.; Im Banne d. ſchw. Adlers, R.; Erbſchaft d. Blutes, R.; Nationallitt. i. 19. Jahrh., 6. A. 92, IV; Poetik, 6. A. 93 II; Diſch. Frauenalbum 83; Papierprinzeſſin, R. 83; Schulröschen 84, 2. A. 97; Litt. Totenklänge u. Lebensfr. 85; Verſchollene Größen, R. 86; Theat. u. Drama d. Chineſen 87; Merlins Wandergn, Dicht. 88; Tochter Rübezahls, R. 89; Maria de Padilla, Dr. 89; Bunte Blüten, G. 90; D. ſteinerne Gaſt, R. 90, 2. A. 97; Verkümmerte Exiſtenzen, R. 92; Studien z. n. d. ſch. Litt. 92; Romeo u. Julie am Pregel, R. 93; Dämmerungen, R. 93; Eine Dichterliebe, Erz. 94; Mod. Streber, R. 96; Aretin u. ſ. Haus, R. 96; Gutenberg, Dr. 97; Rahab, Dr. 98; Aus m. Jugend 99.

Gottſcheid, Franz, ✪. Regensburg. (Danzig 25|2 56.) **B:** Zu Beginn; Die Weihe des Hauſes; D. Schloſſer; D. Staatsanw.; Bergauf, L.; Die Figurantin, Dr.

Gottſchick, Johs, ✝, ✪, D., o. UP., H: d. „Zeitſchr. f. Theol. u. Kirche". Tübingen. (Rochau i. d. Altmark 23|11 47.) **B:** Luther als Katechet 83; D. ev. Religionsunterr. i. d. ob. Klaſſen höh. Schulen, 2. A. 86; Luthers Anſchauungen v. chriſtl. Gottesdienſt u. ſ. thatſächl. Reform deſſ. 87; Die Glaubenseinheit d. Evangeliſchen gegenüber Rom 88; D. Kirchlichkeit d. ſogkirchl. Theologie geprüft 90. ()

Gottſchling, Andreas, Ethik, Buchdr. u. Verleg. H: „The Ideal Magazine", „Home Links". London 43 Girdlestone Road, Highgate Hill. (Groß-Schenk, Siebenbürg. 26|7 40.) **B:** Logos, Christ-Ideals, Not Christianity 98. *

Gottvertrau, Carl, ſ. Carl v. Brentano.

Gottwald, Alfred, (Pſ. Deus Sylva), SchG., 🖉, Humor, Red. d. „Luſt. Blätter". Berlin-Wilmersdorf, Uhlandſtr. 102. (Landeck, Schl. 23|5 63.) ()

Gottwald, Hieſel, ſ. Hans Nydegger.

Gozel, Fr. v. der, ſ. Jul. Litten.

Grabe, Frz., Dialekt ♅, Kfm. Lüdingworth in Hadelnland, Hann., Weberſtr. 125. (Altenbruch 12|3 43.) **B:** Dit u. Dat, i. Hadler Platt, Ged. 77, 3. A. 97; Von de Elwkant ut Hadelnland 80; Reuter, Schw. 82; Die beiden Peter, Singſp. 82; Müller-Clärchen, Singſp. 82; Ut ole un nee Tieden 86, 2. A. 89; Aus einſam. Stunden, Dichtg 88; Ut'n Volksleben 89; Ut Marſch un Moor, Ged. 2c. 94; Hein un Lotte, plattd. Schw. 98; De Wedd, plattd. Schw. 98; Jochen Päſel un Trine Däſel, platt. Schw. 98; Du briggſt be Pann weg! plattd. Schw. 98; Dree von de Sprütt, Schw. 98; Die freiwillige Feuerwehr, Schw. 98; Nunne's Kriegserlebniſſe, Schw. 98.

Grabein, Paul (Pſ. F. Kramer), BP., Pl., Kritik, Nov., Dr. phil., Red. d. „National-Zeit." Berlin W, Habsburgerſtr. 14. (28|5 69.) **B:** Frau Luciens Rendezvous u. a. Nov. 97.

Grabherr, Joſ., (k.), ♛, Lokal♛, Pfarr. Thüringerberg, Vorarlberg. (Luſtenau Vorarlb. 17|2 56.) **B:** Damals, einſt und jetzt 87; D. Walſer in Vorarlberg 91|92; Die Freiherrn v. d. Halden 92; D. Reichsherrſchaft St. Gerold 93. ()

Grabi, Frau Magdalene, geb. Harniſch (Pſ. M. Haralb), FDS., SchG., Erz., Nov., 🖉, Roman, Jugendſchr., ♅, Ue: EFSN. Straßburg i. Elſ., Steinwallſtr. 44. (Kolzow, Pomm. 20|5 58.) **B:** Capitain Jack 93, 2. A. 95; Verrat u. Treue, Erz. 94; Die Wahrheit über Alles 94; Die Korn-

blume u. a. (m. E. Grube) 94; Der schwarze Ritter 95; Der kleine Normannenfürst 95; Neue Märchen (m. E. Grube) 96; Heinzelmännchen (m. E. Grube) 96; D. Deserteur u. a (m. M. Roos) 97; Wir sind Menschen, R. 97. **Ue:** Marjori, Herzenswunsch.

Grabinski, Ldw. (Pf. Ldw. vom Sande), Belletr., 🖋, ✎, Essay, Jugendschr., Hpt-Lehrer. Ollschin, Post Preußisch Herby b. Lublinitz. (Gr. Lagiewnik [12]/8 57.) **B:** Die Sagen, der Aberglaube u. abergläub. Sitte in Schlesien 86; Edelreiser 98.

Grabow, August, VB., Germanistik, Physiologie, Schreibfachverst., Dr. phil., SchulR. Berlin W, Kyffhäuserstr. 3. (Müncheberg [12]/9 34.) **B:** D. Musik in der deutschen Spr. 79; Leitfaden f. d. Sprach- und Anschauungs-Unterricht in utraquist. Schulen 82; Schrägschrift od. Steilschr. ? 95.

Grabow, Heinr. (Pf. Heinr. b'Altona), ✎, 🖋, ✎, Red. Hirschberg, Schles. (Eppendorf [29]/1 53.) **B:** Elias Regenwurm 86, 2. A. 91; Verfehmter Name 87; B. Hohenschwangau bis Schloß Berg; Rauhenborn u. Sohn; Kampf ums Recht, 2. A; B. d. 3 Heiligen; Krauses Zeug; Zickzack, hum. Geschichten; Nesse des Notars; Dämon des Hauses Strumborn und Sohn; Irrwege des Rechts; Katastrophe im Hause Habsburg; Der Rabenvater; Die Hochwasser-Katastrophe i. Riesengeb. a. 29/30. Juli 97.()

Grabowska, W. v., s. Willy v. Reiswitz.

Grabowsky, Fritz, Ethnographie u. Urk, Insp. am herzogl. naturhist. Museum. Braunschweig, Gaußplatz 5. (Margrabowa [27]/1 57.) *

Grabowsky, Norbert, ⚓, ✗, Dr. med., prakt. Arzt, Spezialarzt f. innere Krankheiten; per Adresse: Max Spohr, Verl.-Buchhandlg. Leipzig, Sidonienstr. 19b. (Ostrowo [6]/1 61.) **B:** D. Bestimmg d. Menschen 86; Wissenschaft vom Leben nach dem Tode, 2. A. 92; Elend d. ärztl. Berufs 93; D. geschlechtl. Enthaltsamkeit 93; Philosophie der Liebe 93; Die Geschlechtsliebe u. ihre Bekämpfg 93; Die verkehrte Geschlechtsempfindung 94, 2. A. 97; D. Liebe als Wesen des Weltdaseins 2. A. 94; Katechismus des ehelosen Standes 95; Die Magenleiden und ihre Behandlung ohne giftige Arzneimittel 95; Rheumatismus u. Gicht 95; Mein Leben und Wirken als Anwalt der Enthaltsamkeit u. Vergeistigung 95; Dr. N. G. u. s. reformat. Bedeutg für die Menschheit 95; Die Revolution unserer Nahrungsweise 96; Die Lösung der Welträtsel 96; Das Elend der Menschheit 96; Kant, Schopenhauer und Dr. G. 96; Ernährung des Menschen in ges. u. kranken Tagen 96; Die mannweibliche Natur des Menschen 96; Die Zukunftsreligion u. Zukunftswiss. auf Grundlage der Emanzipation d. Mannes v. Weibe 97; Fünf Jahrtausende Sehnsucht nach Erkenntnis 98; D. Bestimmung u. Vorbereitung d. Menschen f. das Leben nach dem Tode 2. A. 99; **H:** Litter.-wissensch. Jahrbuch 94 f. II.

Gracchus, s. Georg Bernhard.

Grad, Max, s. Frau Bernthsen.

Gradenwitz, Otto, ⚖, Dr. jur., o. UProf. Königsberg i. Pr. (Breslau [16]/8 60.) **B:** Ungültigkeit obligatorischer Rechtsgeschäfte 87; Interpolation in d. Pandekten 87. ()

Gradmann, ✎, Dr. phil., Stadtpfarrer. Forchtenberg, Württ. (*)

Gradnauer, Georg, Politik, 🖃, Dr. phil., Red. d. „Vorwärts", M. d. R. Berlin NW, Brückenallee 27. (Magdeburg [16]/11 66.) (*)

Gradt, Julius, CC., Jorn., Red. der „W. Allg. Ztg." Wien VIII, Alserstr. 19.()

Gräbke, Hermann, VB., Plattdtsch. 🖋, Lehrer am Andreas-RealG. Berlin O, Münchebergstr. 34. (Lenzen a. E. [27]/7 33.) **B:** Prignitzer Kamellen u. Hunnenblömer 96.

Graebner, Paul, 🌿 (Floristik, Pflanzengeogr.), Dr. phil., Ass. a. Bot. Garten. Berlin-Friedenau, Rembrandtstr. 6. (Alperbeck [29]/8 71.) **B:** Studien über die Norddeutsche Heide 95; (m. Ascherson): Synopsis der Mitteleurop. Flora I 96—98, II 1. 98; (m. Ascherson): Flora d. Nordostdeutschen Flachlandes 98.

Graef, Botho, klass. Archäologie, Dr. phil., UDoz. Berlin W, Kurfürstenstr. 126. (57.) **B:** De Bacchi capetitione Indica 86. ()

Gräf, Hans Gerhard, 🖋, dtsche Litt., Dr. phil. Wolfenbüttel, Karlstr. 23. (Weimar [5]/5 64.) **B:** D. „Sprachverderber" von 1643 u. d. aus ihm hervorgeg. Schriften 92; Lyr. Studien, G. 98. **H:** Goethe u. Schiller in Briefen v. H. Voß d. J. 96.; Goethe, Reinecke Fuchs (Weim. Ausg.) 98.*

Graefe, Alfred Karl, Augenheilkunde, Dr. med., P., GMedR. Weimar. (Martinskirchen b. Mühlberg [22]/11 30.) **B:** Klinische Analyse d. Motilitätsstörungen des Auges 58; Wort z. Erinn. an Albrecht von Graefe 70; Abhandlung über Bewegungsstörungen d. Auges. H: (mit Saemisch): Handbuch der ges. Augenheilkunde 74/80 VII, 2. A. 98.

Graefe, Friedr., ⚗, Dr. phil., ThSchP. Darmstadt, Soderstr. 75. (Wiesbaden [10]/12 55.) **B:** Paskalscher Satz 2c. 79; Erweiterungen des Paskalschen Sechsecks 2c. 80; Vorlesgen üb. d. Theorie d. Quaternionen 83; Aufgaben u. Lehrsätze aus d. analyt. Geometrie d. Punktes 2c. 85; Auflösungen u. Beweise zu d. Aufgaben u. Lehrsätzen aus d. anal. Geometrie d. Punktes 2c. 86; Aufg. u. Lehrsätze aus d. analyt. Geometrie des Raumes 2c. 88; Auflösungen und Beweise zu den Aufgaben und Lehrsätzen aus d. anal. Geometrie d. Raumes 2c. 90.

Graefe, Jul., ♆, Jugendschr., **Ue**: EF. Dresden-Striesen, Spenerstr. 7. (Cassel 22/3 52.) **B**: Bremer Dichter b. 19. Jahrh. 75; Meeresstille und wilde Wellen, G. 76; Für Herz und Geist, Erz. 80; Wahrheit in Dchtg, G. 83; Türk. Gesandte, Schw. 84; Süßwasseraquar. 94; Ged. 85; Unser lieb. Sachsenld 89; D. neuanbrechende Zeitalt. der Gesundheit, Körperkraft und Geistesfrische 91; E. schönes Weihnachtsfest 92; Du vergißest dich 94, 10. A. 96; D. geh. Männerkrankheiten 94. **Ue**: Rasselas, Prinz von Abyssinien 84. ()

Gräfenberg, Selly, span. Sprache u. Litt., ✓. **Ue**: S. Dr. phil., Lehrer b. neueren Spr. Frankfurt M., Schwanenstr. 6. (Abelesheen, Hannover 12/1 63.) **B**: Beiträge z. franz. Syntax d. XVI. Jahrh. 85; Prakt. Lehrb. d. span. Spr. 97. **H**: Don Juan Manuel, El libro del Cauallero et del Escudero 83.

Graefel, Arnim, Dr. phil., Bibliogr., OBibl. a. d. UBibliothek. Berlin-Steglitz, Düppelstr. 22. (Saalburg a. S. 13/7 49.) **B**: Grundzüge b. Bibliothekslehre 90; Manuale di Biblioteconomia, trad. d. L. Capra 93; Manuel de Bibliothéconomie, trad. d. J. Laude 96; Deutsche Bibliotheks-Ausst. in Chicago 93; Repertorium zu den Acta und Nova Acta der Kais. Leopoldino-Carolin. Akademie 94/99 II. **Neub.**: Petzholdt, Katechismus der Bibliothekenlehre 90.

Graefer, Erdmann, Roman, ✓. Berlin W, Barbarossastr. 7. (ebda 5/5 70.) **B**: Zigeunerblut 92; Parzival von Berlin 93, 2. A. 96; Hunger u. Liebe 95; Vom Glück, dem großen, namenlosen 98.

Graetz, Leo, ⋂, Dr. phil., ao. UP. München, Arcisstr. 8. (Breslau 26/5 56.) **B**: Elektricität u. ihre Anwendungen 83, 7. A. 98; Compendium der Physik 87, 2. A. 95; Kurzer Abriß d. Elektrizität 97.

Grätzer, Rudolf, BP., ✉, Dr. phil. Berlin-Pankow, Berlinerstr. 69 a. (Breslau 7/12 55.) **B**: Z. Gesch. d. preuß. Einkommen- und Klassensteuer 1812—51 84; Organisation d. Berufsinteressen 90.

Graevell van Jostenoode, Harald (Pf. H. Arjuna), Kult.♛, Dr. phil. Brüssel, Belgien, Moritzstraat 12. (Berlin 2/12 56.) **B**: Charakteristik der Personen im altfranzös. Rolandsliede 80; Klassisch oder volkstümlich? Auch e. Beitr. zur Lösg der Schulfrage 96; Die vlämische Bewegung v. alldeutsch. Standpunkt aus dargestellt 97; Christlich-Germanische Betracht. e. Ideallisten a. Anlaß d. kaiserl. Kreuzzuges 98; Der neue Kurs im Unterrichtswesen 99.

Graf, Franz (Pf. Gottl. Biedermaier), Humor, ✓, Maler. Frankfurt M., Wolfsgangstr. 151. (Aachen 2/11 40.) **B**: 100 Kneipplieder f. Techniker 84, 2. A. 82.

Graf, Joh. Heinr., Kartograph, ⅄, ⋂, Dr. phil., o. UP. Bern, Wylerstr. 10. (Töß 16/8 52.) **B**: Gesch. d. Mathematik u. d. Naturwissensch. in bern. Landen 88/90; Gesch. d. Dufourkarte, dtsch. 96, franz. 97; Einleitung in d. Theorie d. Gamafunktion u. Eulerschen Integrale. **H**: Briefwechsel zwisch. J. Steiner und L. Schläfli; Biogr. von R. Wolff, L. Schläfli, J. Steiner, Samuel König, Joh. Jak. Huber u. v. a. ()

Graf, Jos., ✉, Polit., Red. der „Oester. Corresp." Wien VIII/1. Lammgasse 7. (2/12 47.) **B**: 100 Bauernfragen 50; Gewerbefragen; Giebt es eine große konserv. Partei; Wahrheit üb. d. dtsch-böhm. Ausgleich; Oest. Jonrnal.-Kal. 91. ()

Grafe, Eduard, ✝, D., Dr. phil., o. UP. Bonn, Kreuzbergerweg 5. (Elberfeld 12/8 55.) **B**: Ueber Veranlassung u. Zweck des Römerbriefes 81; Die paulin. Lehre v. Gesetz nach d. vier Hauptbriefen 84, 2. A. 93.

Graff, Ludw. v., ♆, ⅍, Dr. phil., o. UP. Graz. (Pancsova, Slngarn 2/1 51.) **B**: D. genus Myzostoma 77; Turbellarien 82; Challenger-Myzostomida 84/87; Organisation d. Turbellaria Acoela 91; D. auf d. Menschen übertragbar. Parasiten d. Haustiere 91; Die Zoologie seit Darwin 96. **H**: Arbeiten a. d. Zool. Institut. d. Univ. Graz.

Graff, Wilh. Paul (Pf. Wilhelm Paul), ☉, ✓, ✠. Schwerin i. M., Ostorf, Villa Tempe. (Doberan 10/8 45.) **B**: Babenberger, hist. Dr. 70; Kohlhaas, Dr. 71; Vermietet, Schw. 73; Odysseus, Op. 73; Göttermärch., Ep. 76; Student, Dr. 83; Um die Krone, Dr. 85; Die zweite Ehe des Herzogs Karl Leopold von Meckl. 95. **Ue**: Tolstoi, Anna Karenina 86, 87, 90; Kleine Erzählgn u. Kriegsbild. 87; Markewitsch, Marina 89.

Grahl, Gustav de, ☉. Hamburg, St. Pauli, Langereihe 36. (17/7 38.) **B**: Gräfin Dubarry, L.; E. Geheimnis d. Königs, L.; E. Geschäftsfreund, L.

Grahl, Hugo, ✓, Dr. phil., Prf. Berlin W, Kurfürstenstr. 85. (Königsberg i. Pr. 18/4 34.) **B**: Tierzucht 80; Mitteil. d. V. z. Förderung d. Moorkultur 83/97; Bericht über d. Verhandlung u. Beschlüsse d. Subsektion für Moorkultur auf dem intern. landw. Congresse zu Wien 91. ()

Grahl, Otto de (Pf. Walther vom Norden, W. Wohlgemuth), ✕, Polit., ♆, Biogr., Kgl. Pr. Hofr. Berlin W, Barbarossastr. 7. (Hamburg 19/8 33.) **B**: Gedenke mein, G. 58; Gezogenes Schießwoll-, Feld- und Gebirgsgeschütz 62; Schießpulver u. seine Mängel 63; Flug d. Spitzgeschosses und d. exzentrischen Granate 63; Polen u. Schleswig-Holstein, d. Angelpunkte napoleonisch. Politik 63; Eigentümlichkeiten Schleswig-H. 67; Fürst Bismarck 1815/85 85; Zwei Feldmarschälle 85; Unsr. Heldenkaiser Wilh. I. 86/87; Militärvorlage i. Dtschen Reichs-

tage 87; Reden d. Fürsten Bismard IV b. VI. 85|86|88; Kaiser Wilhelm d. Gr. 97.

Granderath, Theod., (†.) SJ., ✝. Rom, Collegio Germanico, Via di S. Nicola da Tolentino. (Gieſenkirchen, 19/8 39.) **B:** Acta et decreta sacr. Concil. recent. Collectio Lacensis. T. VII. Acta et decreta sacrosancti Concilii Vaticani 90; Constitut. dogmat. sacrosancti oecumenici Concilii Vaticani ex ipsis eius actis explicatae atque illustratae 92.

Granella, B., ſ. Wilh. Tangermann.

Graner, ſ. Guſtav Kröner.

Granichſtädten, Emil, CC., ⚲, ⁄, Kritik, Dr. jur. Wien VIII, Langegaſſe 5—7. (ebda 8/7 47.) **B:** Witwe Scarron, L. 78; Ein gutes Haus, Sch. 86; Galante Könige 87. ()

Granier, Herman, Neuere, Dr. phil., Aſſiſt. am Kgl. GStaats-Arch. Berlin C, Kloſterſtr. 76. (Breslau 8/12 57.) **B:** Die Schlacht b. Loboſitz 89; Vom Alten zum Neuen Reich 90 u. 91; Einmarſchkämpfe Auguſt 1870 96; Der Feldzug von 1864 97.

Grasberger, Lor., klaſſ. Ph., Dr phil., o. UProf. Würzburg, Marktplatz 3. (Hartpenning 9/8 30.) **B:** Ephobeninſchriften 62; Erziehung und Unterr. im klaſſ. Altertum 64 ff. III; Die griech. Stichnamen, 2. A. 82; Die griech. Ortsnamen 85.

Graſer, Alfred, ⁄, Bibliothekweſen, ⚭, ✉. Nürnberg, Jacobsplatz 2 I. **B:** Die letzten Tage Ludwig II. von Bayern 86; Bäderführer für Nervöſe 95.

Grashey, Otto, Jagd, Red. d. „Dſchn Jäger". München, Thorwaldſenſtr. 6. (Günzburg 33.) **B:** Raſſenkennzeichen 83; Nachſuche a. angeſchoſſenes Wild 86; Handbuch für Jäger 94.

Graſſauer, Ferd., ⚭, Bibliogr., Dir. d. UBibl. (Wien.) Kloſterneuburg b. Wien, Alleeſtr. 25. (Sallingſtadt 26/8 40.) ()

Graßmann, Frz., (†.), Natur., D., Domvikar. München. (ebda 7/2 63.) **B:** Schöpfungslehre d. hl. Auguſtinus u. Darwins 90.

Graßmann, Guſtav J. K. (Pſ. Fritz Flaum), Hippologie, Poſtſekret., Hauptm. d. Landw. Bolzenburg, Meckl. (Milow 16/7 52.) **B:** Gedenkblatt zum 60. Geburtstag Friedr. Franz II. v. Meckl. 83, 2. A.; Landgeſtüt Redefin 93; Geſtüt Walterkehmen 94; Zucht u. Sport i. d. dtſchen Reichslanden 95. **MitB:** Encykl. d. geſ. Tierheilkde u. Tierzucht 84 ff.; Handwörterbuch d. geſ. Tierheilkunde u. Tierzucht 95 ff.

Graßmann, Herm., ⅄, Dr. phil., G.-OLehrer. Halle a. S., Niemeyerſtr. 23. (Stettin 8/5 57.) **B:** Anwendung d. Ausdehnungslehre 2c. 86, 88, 93; Punktrechnung u. projektive Geometrie 94, 96, 98; **MitH:** v. Herm. Graßmanns geſ. mathem. u. phyſik. Werken I 94, 96.

Graßmann, Robert, Dr. phil., Red. d. „Stett. Tagbl." Stettin, Kirchpl. 3. (ebda 8/3 15.) **B:** Atomiſtik 62; Formenlehre od. Mathematik 72; Körperlehre, 2. A. 72; Erkenntnislehre; Zahlenlehre 72|91; Erdgeſch. od. Geologie 73; Einleitung ins Gebäude des Wiſſens 75, 2. A. 82; Metaphyſik 81; Pflanzenphyſiologie 82; Lebenslehre 82|83; Menſchenlehre 83; Sittenlehre 83; Staatslehre 86|90; Logik 90; Philoſ. 90; Sprachlehre 90; Verkehrslehre 90; Weſenslehre 90; Ausdehnungslehre 91; Funktionslehre 91; Briefe an d. Papſt üb. d. Fragen; wo iſt die Peſtbeule der chriſtl. Kirche u. d. antichr. Partei i. d. Kirche zu finden? 92. ()

Gratian, P. OCap., (†.), Red. d. Monatsſchr. „Die chriſtl. Jungfrau", Guardian. Türkheim i. Bay. (Linden 4/8 42.) **B:** Gruß d. hl. Antonius an d. kath. Elſaß 89; Kapuziner im Elſaß einſt und jetzt 90; Göttl. Miſſion d. ſchweigen Hand 90; Bericht üb. d. Wunder in Lourdes 91; Wallfahrt z. heil. Antonius in Sigolsheim 91; Ochſenfeld, neue Station der chriſtl. Liebe 92; Principia directiva pro Candidatis Capuc. 90; Prälat Merkles Grundſätze d. Erziehung 92; Mein Jeſus, Barmherzigkeit, Miſſions-Handbuch 93; St. Antonius, Kl. Myrrhen-Gärtlein 95; Brüder, ſeid nüchtern u. wachet 95; Schalten u. Walten d. chriſtl. Mutter i. häusl. Kreiſe 96; Verehrung d. hl. Antonius 98; Geſch. d. Loreto-Kapelle in Türkheim 98. **H:** d. Grüße aus Nazareth 93|96; „Freundin Gottes" 96|98; Cochem's Meßerklärung 98.

Grau, Adolf, Nov., ⁄, Berlin S, Planufer 37. (Königsberg 19/8 65.)

Grau, Heinr., ſ. Heinr. Rohé.

Grau, Hermann, ℙ, Reallehr. Stade. (Danzig 17/10 43.) **B:** Maßvolle Verwertg d. Zeichnens im Unterrichte 92; D. erſte Unterricht im freien Zeichnen 96.

Grau, Frl. Joſephine (Pſ. Joſeph Grineau), (†.), Roman, Nov., ⁄, ✍. Fulda, Canalſtr. 30. (Schlüchtern 29/5 52.) **B:** Nach dreißig Jahren, N. 84. ()

Grauenhorſt, Chriſtoph, ✉, ℙ, Hygiene, Dir. u. Red. **H:** der „Kinderſtube". Berlin SW, Wilhelmſtr. 10. **B:** Lieb. Kinderzwieback. (*)

Grauenhorſt, Frau Erna, Vorſt. der Hausmädchenſchule d. Fröbel-Oberlin-Vereins. Berlin SW, Wilhelmſtr. 10. **B:** Katechismus ſ. Hausmädchen 95; Anſtandskatechismus; Kat. d. Kochkunſt; dto. f. Kindermädchen; dto. f. Offiziersburſchen; dto. f. Kindergärtnerinnen; dto. f. Klein-Kinder-Erziehung; dto. f. Landmägde; dto. der dtſchen Litteratur; Die Behandlg d. Wäſche.

Grauert, Herm., (†.), ✍, Dr. phil., o. UProf., **H:** d. „Hiſtor. Jahrb. d. Görresgeſellſch." München, Giſelaſtr. 14 II. (Prizwalk 7/9 50.) **B:** Herzogsgewalt in Weſtfalen ſ. d. Sturze Heinrich d. Löwen 77; Drei bayer. Traditionsbücher des 12. Jahrh. 80.

Graul, Rich., Kunstw, Dr. phil., Dir. d. Kunstgew.-Mus., Red. d. „Vervielf. Kunst d. Gegenw." **H:** (mit Stettiner) d. „Museum", (mit Bormann) die „Baukunst". Leipzig, Obstmarkt 1 II. (ebda 24/6 62.) **B:** Beiträge z. Gesch. der niederl. Plastik 88; Einführg in d. Kunstgesch. 92, 4. A. 97; M. Liebermann 92; 3 dtsche Naturalisten 93; F. v. Uhde 92. ()

Graumann, Armin, s. Herm. Hillger.

Graus, Joh., (k.), Kunstw u. kirchl. Archäologie, Konservator der Baudenkmale, Doz. i. Semin., Red. d. „Kirchenschmuckes". Graz, Bürgergasse. (Deutsch-Landsberg 22/11 36.) **B:** Kirche des deutschen Hospizes dell' Anima in Rom 81; 2 Reliquienschreine im Dom zu Graz 82; Kathol. Kirche u. Renaissance 85, 2. A. 88; Ueb. e. Kunstanschauung 89; D. Herz Jesukirche in Graz 91; Eine Rundreise in Spanien 92; Uebersichtl. Schau auf die Kirchen der Diözese Sekkau 92.

Grautoff, Ferd., Kritik, Nov., /, ⚓, Dr. phil., Chefred. b. „Lüb. Anz." Lübeck, Wahnstr. 66 I. (ebda 10/8 71.)*

Gravenhorst, C. J. H., Bienenwirtsch. Wilsnack. (Watzum 26/9 23.) **B:** Prakt. Imker 75, 4. A. 87; Imkeralbum, I 89, II 95; Verbess. Bienenzucht, 4. A. 95. **Ue:** Cowan, Die Honigbiene. ()

Grazie, Frl. Marie Eug. delle, VB., ✠, ☾, Essay. Wien XIX B. Cottage Collorebogasse 4 I. (U.-Weißkirchen 14/8 64.) **B:** Ged. 82, 3. A. 95; Hermann, Ep. 83, 2. A. 84; Saul, Tr. 84; Zigeunerin, N. 84; Andersen; Ital. Vignetten, G. 92; Der Rebell; Bozi, N. 93; Robespierre, mod. Epos 94 II; Moral. Walpurgisnacht, Satyre 96; Schlagende Wetter, Dr. 99.

Greber, Julius, ☾, Journalistik, Dr. jur., Ger. Assess. Straßburg i. E., Zimmerleutgasse 16. (Aachen 24/6 68.) **B:** E. Hochzitter i. Kleiderkaschte 95; Dreij Freijer, L. 96; Lucie, dram. Sittenb., in Straßb. Mundart 96; baß. hochdtsch 96; Ste-Cécile,

Grebsen, J., s. Jul. Mosberg. [L. 97.

Gredler, P. Vinz. Maria, (k.), OSF., Naturwissensch., G. Dir. Bozen. (Telfs 30/9 23.) **B:** Tirols Land- u. Süßwasser-Conchylien 56/59 II; Ameisen v. Tyrol 58; Käfer von Tirol 63/66 II; Zur Conchyliendenfauna v. China 78/98, 19 Fragm; Kriechtiere u. Lurche Tirols 72; Ethische Naturbilder, 2. A. 76, N. F. 97; Die Porphyre von Bozen 95.

Gredy, Heinr., (k.), w, Pfarrer, Gau-Odernheim, Hessen. (Mainz 9/8 35.) **B:** Gesch. d. ehemal. freien Reichsstadt Odernheim 83; Kardinal-Erzbisch. Albrecht II. v. Brandenb. in s. Verhältn. z. d. Glaubensneuerungen 91. ()

Greffrath, Henry, ⚓ (Austral. u. Südsee), emer. Prf. Deissau, Mariannenstr. 15 A. (Mecklenburg 5/2 18.)

Gregor, Paul, s. Paul Feige.

Gregor VII., s. Hans Hildebrandt.

Gregory, Caspar René, ✝, Ψ, Bibliogr., D., Dr. jur. u. phil., o. Hon.P. Leipzig-Stötteritz, Marienhöhe, Naundorferstr. 25. (Philadelphia 6/11 46.) **B:** Prolegomena in N. T. Græcum Tischendorfianum 84/94 III.

Greif, M., s. Minna Griebel.

Greif, Martin, urspr. Hermann Frey, GDA., FG., ✠, ☾. München, Limprunstr. 65 I. (Speier 18/8 39.) **B:** Ged. 68, 6. A. 96; Korfiz Ulfeldt, Tr. 73; Nero, Tr. 74; Dtsche Gedenkblätter, Ep. 75; M. Falieri, Tr. 78; Prinz Eugen, Sch. 80; Ged. 5. A. 89; H. d. Löwe, Sch.; Pfalz i. Rhein, Sch. 86; Konradin, Tr. 88; Ludwig der Bayer, Sch. 91; Francesca v. Rimini, Tr. 92; Agnes Bernauer, Tr. 93; H. Sachs, Sch.; Ges. Wke 95/96 III; General York, Sch. 99.

Greiner, Frau Emeline, ☾, Roman, Nov. Rudolstadt, Augustenstr. 35. (ebda 5/8 37.)

Greiner, Ernst, Redakt. Stuttgart, Heusteigstr. 37. ()

Greiner, F., s. Ferd. Hartdegen.

Greiner, Friedrich, ✠, Hauptzollamtsassistent. Heilbronn, Württ., Nordbergstr. 20. (Hohengehren, Württ. 18/8 58.) **B:** A Sträußle für Di! 96; (Hochd. u. mundartl. schwäb. Ged.) ()

Greiner, Hugo (Pf. Friedrich von der Höhe), ☾, ✝, ev. luth. Pfr., Red. d. „Thür. evang. Sonntagsbl." Oberweißbach in Thüringen, Fröbelhaus. (Rudolstadt 18/8 64.) **B:** Helgas Rosen 90; Wolfg. v. Anhalt, Sch. 95; Ernst d. Fromme, Sch. 97.

Greiner, Josef, Tierarzt u. Red. d. „Illustr. Thierfreund." Graz. (*)

Greinz, Hugo, ✠, /, Kritik. **Ue:** Norw. D. Linz a. Donau, Mozartstr. 21. (Innsbruck 5/8 73.) **B:** D. von Liliencron 96; H. v. Gilm 97; Ein Gruß nach Tirol 98; Jung-Tirol (m. H. v. Schullern) 98. **Ue:** Ibsen, Catilina 96.

Greinz, Rudolf, Roman, Nov., Humor., ☾, /. Meran, Villa Prantner. (Prabl in Tirol 16/8 66.) **B:** Die Studenten, Ged. 85; Prof. Theophilus Knasterbart, Hum. 85; Wer steinigt sie? R. 87; Liederfrühling a. Tirol 89; Salzbg. Spaziergänge, G. 89; D. tragisch. Motive in d. deut. Dichtung seit Goethes Tode 89; Tiroler Schnadahüpfeln (mit J. A. Kapferer) 89 u. 90 II; Tiroler Volkslieder (mit J. A. Karferer) 89/93 II; Zithaschlag'n, G. 90; Zwein, Sch. 90; Tiroler Leut, N. 92; Leni, R. 92; Kultur-u. Lit Bilder 92/94 III; D. Abiturienten-Examen, Hum. 92; Der jüngste Tag 92; D. letzte Abendmahl, E. 93; Aus'm Landl, Hum. 93; Zwergkönig Laurin, Sch. 93; D. Steingrubierschen, Der Kooperator R. 94; Schnadahüpfeln a. Tirol 94; Schlierseer'n Schnadahüpfeln 94 III; Meraner Spa-

ziergänge, G. 94; H. Heine u. d. deut. Volkslied 94; Der Sündenfall, Volksst. 94; Incognito, Schw. (mit R. Pohl) 94; Der goldene Boden, Volksst. (mit Hartl-Mittius) 94; Die Kramerin von Weißenbach, P. 94; Er ist auferstanden! R. 94; Der Herrenschreiber von Hall, R. 95; D. schöne Susi, Hum. 95; 's Militari! P. 95; Ein Hotelgast, Schw. 95; D. erste Ball, Schw. 95; Gedichte von H. v. Gilm, GesAusg. 95; Christus und die Armen 95; Moderne Erbsünden 95; Gymnasium oder die systemat. Verdummung der Jugend 95; Zu Olims Zeiten, Märchen 95; Krippenspiel von d. glorreichen Geburt uns. Heilands, Volksspiel 95; Allewell kreuzfidel! Hum. 96; Die Rose v. Altspaur, R. 96; Himmelsphotogr., Hum. 96; Tirol. Hirtenspiel, Volksp. 96; 's Wetterhäusl, P. 97; 's Paradachl, P. 97; Die Herrgottskinder, Kom. 97; Bauernbibel 97; Das Eid. Columbus, R. 97; Ueb. Berg u. Thal, N. 98; Der Märtyrer von Hermonassa, Bühnensp. 98.

Grelle, Friedrich, Roman, Mitgl. des Hoftheat. Gera, Victoriastr. 1/3. (Hannover $^{12}/_{4}$ 70.) **V:** Die Frau Pfarrerin, R. (*)

Grellepois, Louis v., DOeSchG. Lilienfeld, NOest. (*)

Grelling, Richard. BP., ✠, Dr. jur., RA., Berlin SW., Friedrichstr. 46. ($^{11}/_{8}$ 53.) **V:** Gleiches Recht, Dr. 92; Ralsen wid. Ralsen, Dr. 93; Quousque tandem! 94; Streifzüge, Ges. Aufsätze 94; Bis ins dritte Geschlecht, Dr. 96; Brausewetter 96.

Grempe, P. Max, ⚙, Ingenieur. Berlin S 59, Schönleinstr. 10 I. (Brandenburg a. H. $^{23}/_{12}$ 73.) *

Grenacher, Georg Herm., Ψ, Dr. phil., o. UP. Halle a. S., Wettinerstr. 18. (Lüzburg, Baden $^{18}/_{8}$ 43.) ()

Greßer, Eugen, ✠, ⁄. München, Cornelliusstr. 8 II. (Kehl $^{17}/_{12}$ 63.) **V:** Knospen, G. 93, 2. A. 94.

Gretener, X., ✠, Dr. phil., o. UP. Bern. (1852.) ()

Greußing, Paul, Nov., ✠. Telfs, Stubai, Tirol. (Innsbruck $^{29}/_{12}$ 59.) **V:** Kaiserthal u. s. Sagen; Verlassen, N.; Haidebluмen aus dem Stubai, G. 95. ()

Greve, Adolf, A, Dr. phil., GP. Zerbst, Leopoldstr. (Uslar $^{14}/_{12}$ 49.) **V:** Lehrb. d. Mathemat. 81/88 IV; Fünfstellige logarithm. u. trigon. Tafeln 84, 6. A. 95; Ueber simult. quadrat. Gleichungen 85. ()

Greve, Heinr., Erz., ✠, Lehrer. Lankow b. Schwerin. (Upahl $^{16}/_{11}$ 25.) **V:** Jmkerlieder 91, 3. A. 95.

Grevé, Karl Heinr., Biologie d. Tiere, Zoo⊙, Corresp. d. Minist. der Domänen. Moskau, Marosseika, Petri-Pauli-Schule. (ebda $^{28}/_{12}$ 54 | $^{10}/_{1}$ 55.) **V:** Geogr. Verbreitg d. jetzt lebend. Raubtiere 94; Geogr. Verbreitg d. Pinnipedia 96; Geogr. Verbreitg d. Perinodactyla, Lamnunguia und Artiodactyla non ruminantia 98.

Grevel, Wilh., Lokal♛, Privatier. Düsseldorf. (Essen a. R. $^{13}/_{9}$ 35.) **V:** Material z. Gesch. d. Stadt Steele 79; Gerichtswes. im Stift Rellinghausen 81; Ehrenzell 81; Gußstahlfabrikat. im Stift Essen 81; Gründung u. Entwicklg d. Gutehoffnungshütte in Sterkrade 81; Landkreis Essen 83; Milit.-Organisᵗ. im Stift Essen 84; Gilden u. Aemt. in Steele 84; Reichstag zu Steele 938 87; Anfänge v. Steele; Anfang d. Reformat. in Essen 88; Elsabetha v. Manderscheidt und Blankenheim 1575/78 89; Stammtafeln d. Familie Grevel 94; Steeler u. Schellenberger Glashütten 96.

Greving, Joseph, (k.), Kirchen♛, D. Kaplan. Cöln a. Rh., Kolumbastr. 2 a. (Aachen $^{24}/_{12}$ 68.) **V:** Gesch. d. Klosters d. Windesheimer Chorh. zu Aachen 91; Pauls v. Bernried Vita Gregorii VII. 93. ()

Griebel, Carl, Hygiene, ⁄, Bes. und Leiter d. Naturheilanstalt. Karolinenhöhe b. Lichtenthal-Baden-Baden, a. d. Seelachstr. (Coburg $^{5}/_{8}$ 35.) **V:** D. Nervenkrankheiten 78, 5. A. 94; D. Lungenkrankheiten 81, 3. A. 88; Die Herzkrankheiten 82, 3. A. 94; Gicht und Rheumatismus 82; Taschenarzt 86; D. Magen 90; Jubentum in d. Naturheilkunde 92; Feinde d. Landwirts 93; Nierenkrankheiten 94; Luft-, Sonnen- u. Diätkuren 97. ()

Griebel, Frl. Lucy (Pſ. Eva Treu), Nov., Humor. Kiel, Muhliusstr. 25. (Meldorf, Schlesw.-Holst.) **V:** Helles u. Dunkles, Erz. 87; Zwei Strandgesch. 88; Erlebtes u. Erträumtes, Erz. 89; Rosen u. Dornen, Erz. 93; Stille Geschichten, Erz. 96; Alltagsmenschen, E. 97. ()

Griebel, Frl. Minna (Pſ. M. Greif). **Ue:** E. Meldorf, Schl.-Holst. (Heide, Holst. $^{2}/_{9}$ 50.) **Ue:** Jngelow, Skizzen a. d. Mädchenleben; Habberton, Helenens Kinderchen; Anderer Leute Kinder; Frau Marburgs Zwillinge; Alte Pfade. ()

Grieben, Frl. Ferdinande (Pſ. W. Egbert), FDS., ⊙, Nov., ⁄. Angermünde, Bahnhofstr. 3. (ebda $^{28}/_{9}$ 44.) **V:** Knalleffekte d. Natur, L. 81; Auf d. Freite, L. 83; Geschwist. Rode, L. 88; Rutlandshof, Sch. 90; Jm Garten d. Semiramis u. a. Novelletten 92; Vierklee, Erz. f. j. Mädchen 93; Das Walbhaus am Strande, Erz. 94; D. Wolf v. Tiefenwald, N. 97; Gestern u. heute, 2 N. 97.

Grienberger, Theob., Reichsritter v., Dr. phil., german. Ψ u. Altertumskde, ✠, ⁄. Wien IX, Lustkandelgasse 4. (Mitterfill $^{15}/_{1}$ 55.) **V:** Ueb. roman. Ortsnamen i. Salzburg 86; Ortsnamen des Jndiculus Arnonis 86; Stubiana 87.

Gries, Wilh., (k.), ✠, ⚙, ⁄. Volksschull. Coblenz a. Rh., Schlachthausweg. (Co-

bern a. d. Mosel 20|9 57.) B: Moderne Mädchen-Erziehung 98.

Griesbach, Herm. Adolf, medizin. ⚗, Hygiene, Dr. med. u. phil., Prof., UDoz. (Basel.) Mülhausen i. E. (Schwartau 9|4 54.) B: Physikal.-chem. Propaedeutik mit bes. Berücksichtigung d. mediz. Wissenschaften 95|98; Energetik und Hygiene des Nervensyst.; Schulhygien. Unters. 95.

Grieß, Anton, (k.), ✝, Dir. d. Priestersem. Graz, Bürgergasse 2. (Hieflau 2|8 39.) B: Pilgerbriefe 74; D. heil. Kreuzweg 75, 3. A. 91; Regist. z. d. kirchl. Verordnungsbl. f. Seccau von 23|75; Gotteskind im Gottesdienste 85, 5. A. 96; Kirchl. u. staatl. Ehevorschriften in Oesterr. 89, 2. A. 90; Vorschr. üb. Matrikenführung 91, in Schulangelegenh. 92; Vorschr. in Militärangel. 92. ()

Grill, Julius, ✝, D., Dr. phil., o. UP. Tübingen. (Gaildorf 10|7 40.) B: Venisamhâra, Ehrenrettg d. Königin, Dr. 71; Erzväter d. Menschheit I 75; 68. Psalm erkl. 83; Hundert Lied. d. Atharva-Veda übers. 89; Kritik d. Compos. d. Buches Hiob 90.

Grillwitzer, P. Carl Alexand., (k.), O.-Cist., ✝, ⛪, D., Prior, Dechant, Pfr., geistl. u. Konsist.-R. Neun, Post Grabwein, Steierm. (Graz 30|10 08.) B: Kath. Gebetb. 41; Lehre von den Engeln 43; Segnungen u. Weihungen d. kath. Kirche nach ihrem Geiste u. Inhalte 47; Jesus mein Alles 58; Kirche zu Maria Straßengel ob Graz in Steiermark 58, 5. A. 82; Abälard, Arnold v. Brescia u. d. heil. Bernhard 63; Port Royal u. Clairvaux 65; Peter d. Ehrwürdige u. d. h. Bernhard 68; D. zweite Kreuzzug 68; D. bildl. Darstell. in den röm. Katakomben 76; D. christl. Religion verwirft nicht die Liebe zum Schönen i. d. Natur 77; Die Kunst als Verherrl. Gottes 80.

Grimm, Christof, GDA. Essen a. d. Ruhr, Stuhler Chaussee 26. ()

Grimm, Eduard, ✝, D., Dr. phil., Hauptpastor. Hamburg, Neueburg 26. (7|8 48.) B: Acta Lutheri Jenensia 71; Descartes' Lehre von den angeborenen Ideen 73; Arnold Geuling' Erkenntnistheorie u. Occasionalismus 75; D. Lehre über Buddha u. d. Dogma v. Jesus Christus 77; Z. Gesch. d. Erkenntnisproblems v. Bacon zu Hume 90; D. dtsche Protestantism. u. die Ideale uns. Volks am Anfang u. Ausg. uns. Jh. 92.

Grimm, Emil, PA., Red. b. „München. Neuesten Nachr." München, Frauenstr. 6|4. (Aeschach 17|3 72.)

Grimm, Herm., Kunst- u. Litt.-♛, Nov., Dr. phil., o. UP., GRegR. Berlin W, Matthäikirchstr. 5. (Cassel 6|1 28.) B: Armin 51; Demetrius 54; Traum u. Erwachen 54; Nov. 56, 3. A. 97; Essays 56|75; Leben Michelangelos 60, 8. A. 98; Ueb. Künstler u. Kunstwerke 65|67; Unüberwindl. Mächte 67, 2. A. 70; Reiterstandb. d. Theodorich 69; Essays 71|90; Leb. Raphaels 72, 3. A. 95; Vorlesgn üb. Goethe 76, 6. A. 98; Homer 90|95 II; Beiträge z. dtsch. Kulturgesch. 97. H: Märchen der Gebr. Grimm; Goethes Briefwechsel m. e. Kinde.

Grimm, Oskar, (k.), ⚓, Hauptlehrer. Carnap, Rheinl. (Zella, Thür. 19|9 61.) B: Wegweiser bei der Vorbereitg auf die Mittelschulprüf. 91|96, auf die Lehrerprüfg 93|96; auf die Fachprüfungen der Turn-, Musik-, Zeichen- u. Taubstummenlehrer 96; D. vaterländ. Geschichtsunterr. 92; Preuß. Königshaus u. d. Jugend 94, 2. A. 97; Praxis des Rechenunterr. in der Volkssch. (m. Kaufmann) 94; Wilh. d. Gr. u. d. Jugend 97; Wegweiser b. d. Vorbereitg a. das Vorsteherinnen-Examen 98; Wegw. bei d. Fachprüfungen der Lehrerinnen 98.

Grimme, Fritz, (k.), Dr. phil., btschеLitt. ♛, OLehr. Metz, Martinsplatz 1. (Paderborn 17|11 61.) B: Gesch. d. Minnesäng. 97.

Grimme, Hubert, (k.), Orientalist, Dr. phil., o. UP. Freiburg, Schw. (Paderborn 24|1 64.) B: Mohammed I. D. Leben 92, II. Einl. in den Koran u. System d. koranisch. Theol. 95; D. Strophenbau in d. Gedn. Ephräms d. Syrers 93; Grundzüge d. hebräisch. Akzent- u. Vokallehre 96.

Grimmich, Virgil, (k.), ⛪, Dr. phil., UP. Wien XVIII, Gentzgasse 20. (Kaaden 13|11 61.) B: Lehrb. d. theoret. Philos. 93. H: P. J. Schüch, Handb. d. Pastoraltheol., 11. A. 99; Lehrb. d. Erziehungslehre 97.

Grineau, Jos., s. Josefine Grau.

Grisebach, Eduard, ✝, Litt.-♛, Dr. jur., Kais. Konsul a. D. Charlottenburg, Grolmanstr. 30. (Göttingen 9|1 045.) B: Neuer Tanhäuser 69, 17. A. 92; Tanhäuser in Rom 75, 7. A. 90; Deutsche Litt. seit 1770, 76, 4. A. 87; Wanderg. d. Nov. 86, 2. A. 89; Edita u. Inedita Schopenhaueriana 88; Goethesches Zeitalter d. dtsch. Dichtung 91; Katalog d. Bücher e. dtschen Bibliophilen 94; Schopenhauer, Gesch. s. Lebens 97; Weltlitt.-Katalog 98. Ue: Treulose Witwe, chines. Novelle 73; Kinkuki-kuan 80; Chines. Novellen 84. H: G. C. Lichtenbergs Gedanken u. Maximen 71; G. A. Bürgers Werke 72, 5. A. 94; Waiblingers Ged. 81, 2. A. 95 II; H. v. Kleists sämtl. Werke 84 II; Bürgers sämtl. G. 89 II; Münchhausens wunderbare Reisen 90; Schopenhauers sämtl. Werke 91 VI, handschr. Nachlaß 92 IV, Briefe 95, Gespräche 98; Lichtenbergs Briefe an Dieterich 98.

Gritzner, Max, (Pf. MaxFernand), BB., Heraldik, ♛, ⁄, ⚒, Prem.-L. a. D., Kgl. Bibl. Berlin-Steglitz, Grunewaldstr. 20. (Sorau 29|7 43.) B: Chronolog. Matrikel d. brandenb. pr. Standeserhöhgn s. 1600 74; Standeserhebungen u. Gnadenakte dtsch. Landesfürsten d. letzten drei Jahrh. 81; Brandenburger vor Ofen, Dr.

83; Wappenalbum d. dtsch. Grafenhäuser 84; Feindl. Gewalten, Sch.; Herald.-dekorative Musterblätter; Wappen d. Schlesw.-Holst. Hauses 89; Amyntha, Ep. 92; Handb. d. Ordenswesens 93, d. Damenstifter 93; Wie sollen wir flaggen? 93; Landes- und Wappenkunde der Brandenb.-Preuß. Monarchie 94; Gesch. d. Entwickelg des brandenb.-preuß. Wappens (seit 1417) 95; Ideen f. eine zeitgemäße Abänd. d. Kgl. preuß. Staatswappens 95.

Groag, Edmund, ♛, Dr. phil. Rom, via di Monte Tarpeo 61. (Prerau $^{2}/_{8}$ 73.) **V:** Zur Kritik v. Tacitus Quellen in den Historien 97. *

Groddeck, Carl, BP., FG., Politik, Chefred. d. „Post". Berlin W, Luitpoldstr. 7. (Pforte $^{20}/_{7}$ 55.) ()

Groddeck, Hans, BP., ♛, Berlin W, Luitpoldstr. 7. ($^{3}/_{4}$ 60.)

Groder, Franz, Märchen, ✎, Kritik, Nov., Biogr., ♛, Dr. med. Graz, Marschallgasse 10. (Graz $^{1}/_{10}$ 22.) **V:** 60 Märchen für Jung u. Alt 80, 3. A. 95.

Gröber, Max Gust., **H:** d. „Zeitschr. f. rom. Philol.", Dr. phil., o. UP. Straßburg, Universitätsplatz 8. (Leipzig $^{4}/_{5}$ 44.) **V:** Gestaltung d. chanson de geste Fierabras u. ihre Vorstufen 60; D. altfranz. Romanzen u. Pastourellen 72; D. Liederbücher d. Troubadours 76; Carmina Clericorum 76, 5. A. 88; Grundriß d. roman. Philol. 86/98; Abriß d. lat. Litt. d. Mittelters 93; Abr. d. franz. Litt. d. Mittelters 97.

Gröhe, Frau Thereſa (Pſ. T. Reſa), ✎, Hum. Cöln a. Rh., Boisserée-Str. 12. (Zybelle $^{9}/_{4}$—.) **V:** Burschenliebe u. Edelwild 90; Humoresken 97.

Gröning, Frl. Anna, WB., /, Erz., **Ue:** E. Oldenburg, Kroppstr. 2. (ebda $^{28}/_{11}$ 50.) ()

Grolig, Moritz, ♛, Dr. phil., GProf. Brünn, Augustinerstr. 4. (Kunzendorf, Mähr. $^{21}/_{9}$ 44.) **V:** D. wichtigeren Lehren v. Raum u. Zeit in d. neueren Philos. 73; Ueb. d. Schwinden d. naiven Anteils aus d. Bildg d. Gegenw. 74; Dr. M. A. Drbal 85; D. Cimburg z. Schwedenzeit 94; M. J. Weiblich u. ſ. Chronik d. Stadt Mähr.-Trübau 96; Das Epicedium des Brünner Minoritenklosters 97.

Grolig, Moritz, /, ♛, Bibliogr., Bibliothekswesen, **Ue:** Czech., Bibliotheksbeamter a. d. Techn. Hochsch. Brünn, Augustinergasse 4. (ebda $^{8}/_{6}$ 73.)

Groll, Theod., WB., ✎, Roman, Erz., Rentner. Düſſeldorf, Uhlandstr. 6. (ebda $^{3}/_{12}$ 31.) **V:** Geerschtiaden, Hum. 85, 87; Freunde, R. 86; Pfarrer im Gebirge, Erz. 87; Verlor. Dokument 87; Alt-Düſſeldorf 88. ()

Groll, Wilhelm, (k.), Sozialpolitik, Domvikar. Münsteri. W., Domplatz 16. (Billerbeck i. W. $^{6}/_{12}$ 61.) ()

Groller, Balduin, CP., Nov., /, Red. d. „N. W. Journ", **H:** u. Chefred. d. „Centralbl. f. Radsport u. Athletik". Wien IX, Rossauerlände 45. (Arad $^{5}/_{8}$ 48.) **V:** Weltl. Dinge 83; Junges Blut, 2. A. 84; Prinz Kloß 85; Gräfin Aranka, R. 87; Leichtleb. Volk 89; Unter vier Augen 90; Wenn man jung ist 91; D. kleine Rudi, 2. A. 92; Töte sie, R. 92; Lori Bergmann 93; Ueberspannt, R. 94; Zehn Geschichten 95; In den Tag hinein 96; Schuldig, N. 97; Ganz zufällig u. a. hum. Nov. 98.

Gronen, Damian, (k.), **H:** d. „Fasching", Inhab d. „Köln. Litt. Bureaus". Cöln, (ebda $^{19}/_{9}$ 61.) **V:** Diplomatik der Liebe, A. 83; Arm u. Reich, L. 84; Rätselbüchlein 86, 2. A. 99; Priesnitz u. Gräfenberg 87; Th. Körner 91; Der Raubmörder, L. 99.

Gronen, Bearb.: v. Schenk, Dürer in Venedig, L. 83.

Groner, Frau Auguste (Pſ. Renorga; A. v. d. Paura, Olaf Björnson), Kritik, Jugendlitt., Nov., /, Kult. ♛, ⚔, Volksch.-Lehr. Wien XIII/1, Villa Groner (Sommer $^{15}/_{7}$—$^{15}/_{9}$: Burg Alt-Teuffenbach, Steierm.) (Wien $^{6}/_{4}$ 50.) **V:** Gesch. a. dem Traunviertel 87, 2. A. 96; Heldenthaten unſ. Vorfahren 87; Liebesphasen 88; Unter fahrenden Leuten 88; Erz. a. d. Gesch. Oest.-Ung. 89; Oesterr. in Mexiko 90; Aus vergang. Zeiten 90; Gesch. aus Alt-Wien 91; Aus unſerer Vaterstadt 91; Aus Tagen d. Gefahr 92; Aus dem Norden 92; Nord. Gesch. 93; Lula, das Lappenkind; Erzähl. u. Sagen aus Oesterreich 93; Kriminalnovellen, Der 79.; Die gold. Kugel 94; A. grauer Vorzeit 95; Nordlandsgesch. 96; D. Leutverderber 96; N. Kriminalnov. 97; Aus vaterl. Kriegen 97; Im Strom d. Zeiten 98; Wer ist es? 98; Burggeheimnisse 99; D. Pharaonen-Armband 99.

Groner, Rich., /, Red. d. „Interess.-Bl." u. d. „Int.-Blatt-Kal.", Referent d. öſt.-ungar. Staatsbahn. Wien XIII, Lainzerstr. 38. **V:** D. geistige Wien 89 u. 90. ()

Gronert, C., Ingen. u. Patent-Anw. Berlin NW, Luiſenstr. 42. **V:** D. Gebrauchsmustergeſetz i. d. Praxis 96.

Gronheid, Georg, (k.), ✝, ſoziale Frage, Pfarrer, Kreis-Schulinſp., Red. d. „Nordſtern". Twiſtringen. (Recke, W. $^{28}/_{11}$ 39.) **V:** D. Vatikan. Conzil 69; Anleitung zur Gründung chriſtl. Kreditvereine 69; Die konfeſſ. Schule 69; Katechismus. für d. Konvert. Unterr. 72, 2. A. 90.

Groningen, Frau Roſa van (Pſ. R. Nirvèl), SchG. /, Libretto, O. Berlin W, Lützowſtr. 9 II. (ebda $^{28}/_{2}$ 64.) **V:** Sie weiß von nichts, L.; Mod. Jungfrauen, P. ()

Gropius, Rich., ✝, Ψ, GPrf. Weilburg. (Schweidnitz $^{8}/_{5}$ 43.) **V:** Griechiſche

Vorschule 90; Lesebuch f. d. erste Stufe d. griech. Unterr. 97.

Gropp, Ernst, franz. u. engl. Sprache u. Litt., Dr. phil., ORealsch.-Dir. u. Lehr. d. franz. Sprache u. Litt. a. d. ThSch. u. d. Victoria-Lyceum. Charlottenburg, Schloßstr. 16. (Magdeburg $^{12}/_{11}$ 54.) **B**: On the Language of the Proverbs of Alfred 79; Französ. Verslehre 86. **H**: A. Daudet, Erz. 86, 5. A. 97; (mit E. Hausknecht): Ausw. franz. Gedichte 86, 11. A. 98; Ausw. engl. Ged. 87, 5. A. 98; Kommentar z. Ausw. franz. Ged. 91, 2. A. 97.

Groschel, Franz Karl, ✪, 𝒻, Redakt. Budapest II, Schulgasse 56. (Oraviza $^{5}/_{10}$ 54.) **B**: Dantes Richterspruch 86; Ladislaus Posthumus 90; Hunyady-Trilogie 93; Wolf Isebrand, d. Dithmarsche 94; D. Gefürchtete 94; Bauernehr' 94; D. Brandsepp 95; D. Goldschm. v. Venedig 96; Uns. Welt, D. 97; D. Majestätsbrief 98.

Groß, David, VB., Postdirekt. a. D. Magdeburg, Kaiserstr. 11 III. ()

Groß, Ferd. (Pf. Piccolo), CP., ✪, 𝒻, **Ue**: EFIS, Red. d. „Fremdenbl.", Präs. d. Journalisten- u. Schriftst.-Ver. „Concordia". Wien I, Wollzeile 17. (ebda $^{8}/_{4}$ 49.) **B**: Geheimnis, L. 77; Kl. Münze 78; Nichtig und flüchtig 80; Oberammergauer Passionsbriefe 80; Mit dem Bleistift 81; Aus d. Bücherei 83; Neue Journalisten, L. (mit M. Nordau); Der 1. Brief, L. 83; Heut und gestern 83; Blätter i. Winde 84; Aus m. Wiener Winkel 84; Lieder aus d. Gebirge 85; Litter. Modelle 87; Drei Gesch. 88; Goethes Werther in Frankreich 88; Z. Nachtisch 89; Was die Bücherei erzählt 89; Im Vorbeigehen 91; Am Scheideweg, Sch. 93; Ungebunden, Momentbilder 94; Also sprach Confusius (mit Jul. v. Ludassy) 94; Wer frei ist v. Schuld, Sch. 96; In Lachen u. Lächeln 98. **Ue**: Coquelin, l'art et le comédien 82; A. Daudet, L'obstacle 91; Bisson u. Carré, Monsieur le directeur 95; Hervieu, La loi de l'homme 97.

Groß, Friedr. Wilh., VB., PA., Roman, Nov., Reisebeschr. Dresden-Blasewitz. Prohliserstr. 3. (Wormlage $^{6}/_{4}$ 38.) **B**: (anonym) Der Zar 80; Königin Mathilde, R.; Die letzten Tage d. Königin Mathilde, R.; Vögel, ihr Singfang u. ihre Sprache, 8. A.; Am Marktstein v. Europa-Asien, 2. A.; Im Honiglande, 2. A.; 6 Stunden in der Urwelt, 3. A.; Hadschi-Achmed, d. letzte Herrscher von Konstantin; Musikal. Gespenster, hum. Nov.; Sechs Akte a. d. Memoiren eines Hochzeitsreisenden, humor. Nov.; Langhärchens Sieg über den schwarzen Geist. ()

Groß, Gust., ✉, Dr. jur., ao. UProf., Reichs-Rtsabg. Wien VIII, Landesgerichtsstr. 11. (Reichenberg $^{12}/_{6}$ 56.) **B**: Staatssubvent. f. Privatbahnen 82; Lehre vom Unternehmergewinn 84; K. Marx 85; Wirtschaftsformen und Wirtschaftsprinzipien 88.

Groß, Hanns, ℞, Dr. jur., k. u. k. Landesgerichtsrat. **H**: „Archiv f. Kriminalanthropologie u. Kriminalistik". Graz, Elisabethstr. 39. (ebda $^{26}/_{12}$ 47.) **B**: Entwurf e. Rechtsentwicklg 79; D. Ehrenfolgen b. strafrechtl. Verurteilungen 74; Entscheidungen des obersten Gerichtshofes üb. d. Meineid 75; Handb. f. Untersuchungsger. 2c. 93|99 III; Lehrb. d. Ausforschungsdienstes für d. k. k. Gendarmerie 94|96 II; Kriminalpsychol. 98.

Groß, Heinr. (Pf. Magnus, H. Megas, Rich. Hein), Litter. ♔, ✉, GDir. Görz, Corso 27. (Nieder-Fladnitz $^{20}/_{7}$ 49.) **B**: Deutschlds Dichterinnen u. Schriftstellerinnen, 2. A. 82; dto. in Wort u. Bild 85 III. ()

Groß, Hubert Jak., (k.), Pfr. Osterath, Kr. Crefeld. (Aachen $^{6}/_{9}$ 40.) **B**: Die soz. Prinzipien d. Christent.; Beitr. zur Gesch. d. Aachener Reichs 94; Reinard von Schönau 95; Schönau 97. **Ue**: Moral. Urteilsprüche d. h. Petrus.

? **Groß**, Karl, (k.), CC., ✪, Dramaturg. Totis, U. (Wien $^{1}/_{5}$ 53.) **B**: Bettler von Serajewo, kom. Op.; Gödöllö, kom. Op.; Unser Patient, Schw.; Diplom. Irrung., Schw.; Beim Totalisateur, Schw.; Der heiml. Schwiegersohn, Schw.; Influenza, Schw.; Komme morgen, Schw.; Vom Derby, Schw.; Er hat ein Geheimnis, Schw.; D. Gespenst auf d. Post, Schw.; In Bayreuth, Schw.; D. Flüchtlinge, Schw.; Zum wohlthätigen Zweck, P.; Im Coupé, P.; Ein krit. Tag, P.; Gruß aus Schlierfee, P.; O du Million! P. (m. F. Antony); D. mod. Cressida, Lebensb.; Szinan Pascha, Op.; König Imre, Op.; König Swerre; Matthias Corvinus, Op.; Papa Haydn, Op. **Ue**: Csiky, Ewiges Gesetz; Csiky (mit Eszterházy): Der Primas, Op. **Bearb.**: Shakesp. Imogen, Cymbelin; Temnyson, Enoch Arden, Op.; Cardina, Op.; D. Sultan (m. Lindau), Optte. ()

Groß, Otto (Pf. Otto v. Karnow), PA., Dr. phil., Red. d. Klagenf. Ztg. „Klagenfurt, Theaterpl. 4. (Jägerndorf $^{13}|_{1041}$.) **B**: D. Deutschen i. Oesterr. 79; D. Nationalitäten- d. i. Sprachenfrage in Oesterr. 81.

Groß, Peter, Ψ, ✍, Dr. phil., GP. a. D. Kempen, Rheinl., Burgstr. 12. (Bonn $^{6}/_{7}$ 36.) **B**: Tropen u. Figuren 80, 2. A. 88; Vorschule der Logik 90.

Groß v. Trockau, Auguste Freiin v., Nov., ✉, ✪, St. Anna Stiftsdame. Würzburg, Dompfarrgasse 5. (ebda $^{2}/_{6}$ 45.) **B**: Liebe u. Leidensch., N. 83; Tante Lisbeth, N. 84; Comteß Ilka, N. 84; Ich heirate meine Tochter, L. 85; Rautgundis u. Malhaswinde, Dr. 86; Nürnb. Kind 86; Ewalds Roman, L. 90; Elpenors Eheglück 91; Um einen Lieut., Dr. Scherz 92; Ein Autodafé 93; Melusine, L. 97.

Grosse, Eduard, /, Nov., Red. Jena, Johannisstr. 2. (Rothenstein^{8}/458.) **B:** Irrlichter, Ged. 85; Thür. Dialektdichtgn 85. ()

Grosse, Emil, Litt^{w}, Dr. phil., GDir. Königsberg i. Pr. (Rodeberg ^{24}/$_{9}$ 38.) **B:** Schiller, d. Ideal u. d. Leben 86; Schiller, d. Künstler 90. **H:** Lessing, Werke, Bd. 13 I; Ausw. a. Luthers Schrift., 2. A. 85.

Grosse, Ernst, ⚓, Dr. phil., ao. UB., Assist. am ethnogr. Museum. Freiburg i. B., Mozartstr. 5. (Stendal ^{29}/$_{7}$ 62.) **B:** Spencers Lehre von dem Unverkennbaren 90; Die Anfänge der Kunst 94; D. Formen der Familie u. der Wirtschaft 96. ()

Grosse, Hugo, Ⓕ, Krit., Lehr. a. d. städt. höh. Mädchenschule. Halle a. S., Bücherstr. 49. (Zwethau b. Torgau ^{29}/$_{9}$ 49.) **B:** Evang. Schulandachten 95; Schubart als Schulmann 98.

Grosse, Johs, Gesch. d. ✗, Medizinalgesetzgebung, ✗, Dr. med. Dresden, Chemnitzerstr. 53. (Leipzig ^{29}/$_{4}$ 51.) **B:** Bestimmgen d. Reichs-Gew. O. üb. Ausübung d. Heilkunde 2c. 95, üb. d. ärztl. Bezirksver. im Kgr. Sachsen 96; H. E. Richter, der Gründ. d. deut. Aerztevereinsbundes 96; D. freie Arztwahl b. d. reichsgesetzl. Krankenkass. 96; Jg. Ph. Semmelweis, d. Entdecker d. Ursache d. Kindbettfiebers 98; D. deutsche Krankenversicherungsgesetz u. die deutschen Aerzte 98.

Grosse, J. Waldemar, Nov., Ⓞ, Dr. phil., HofR., Prof., GenSekr. d. dtschn Schillerstiftg. Weimar, Schillerhaus. (Erfurt^{29}/$_{4}$ 28.) **B:** Rienzi, Dr. 51; Steinerne Braut, Dr.; Joh. v. Schwaben, Dr.; Friedr. v. d. Pfalz, Dr.; Letzte Grieche, Dr.; Gudrun, Dr.; Judith, Dr. (n. Hebbel); Ged. 57; D. Ynglinger, Dr. 60; D. Mädchen v. Capri, G. 60; Novellen 63 III; Gundel v. Königsfee 64; Untreu aus Mitleid, R. 68 II; Eine alte Liebe, R. 69; Zwei Phantasiestücke, R. 69; Aus bewegten Tagen, Ged. 69; Revolutionär, R. 69; Maria Mancini, R. 69; Wider Frankreich, G. 70; Dürers Erdenwallen, Dr. 71; Pesach Pardel 71; Hilpah u. Schalum, Ep. 71; Gegen den Strom, R. 71 III; Neue Abälard, R. 71 II; Erz. Dichtgen 71/73 VI; Unter den Linden, Dr. 72; D. Magier 72; Graue Zelter 72; Ketzers Beichte 72; Tamarew 72; Owaja Farek Musa 72; Die Sphinx 72; D. Wasungen Not, Ep. 72; Abul Kazims Seelenwanderung 72; Offene Wunden, R. 73 III; Stadtengel, R. 73 II; Natürl. Magie, R. 73 II; Raffael, Dr. 74; Bothwell, Dr. 74; Herzogin v. Ferrara, Dr. 74; Mozart und da Ponte, R. 74 III; N. Erzählung, R. 75 III; Kalewiden-Abenteuer, Ep. 75; Tiberius, Dr. 76; Kaisermärchen, Dr. 76; Sophie Monnier, R. 76 II; Soph. Monnier, Dr. 76; Zweierlei Maß, R. 78; Frauenlos, R. 80; Ged. u. Ausw. 82; Bürgerl. Demetrius, R. 84; Bürgerweib v. Weimar, R. 85 II; Getreue Eckardt, R. 85 II; Spion, R. 86 II; Mimosen, Theat.-Nov. 86; Prospero, Festsp. 86; Haus Turnhill, Dr. (m. Bonn) 87; Episoden u. Epiloge 87; (Kleinere Epen: Gedicht im Urwald, Gräfin v. Pontarlier; A. schwer. Tagen; Sarah; Godira Grasemücke; Faustina 2c. 2c.); Volkramslied, Ep., 3. A. 97; Tante Carldore, R. 90; Ged. d. Großfürsten Konstantin in freier Nachdichtung 91, 95 II; Heimerich, Dr. 92; Am Walchensee 92; E. J. Hähnels Reliquien 93; Ursachen u. Wirkungen, Lebenserinnerung 96; Fortunat, Volksch. 96; Novellen des Architekten 96.

Grosse, Rudolf, BP., /, ✉, Dr. phil. u. jur., Red. u. Vertr. d. „Münchn. Neu. Nachr." Berlin NW, Alexanderufer 1, 2. Port.

Grosse, Walter, /, Roman, Nov., wissenschaftl. Essays, Red. d. „Bad. Landesbot." Karlsruhe i. B., Kaiserstr. 138. Basel ^{6}/$_{11}$ 66.) **B:** Mutterliebe, Märchen 86. ()

Grosse-Bohle, Adam, (k.), ^{w}, ⚓, Naturwissenschaften, Dr. phil., K. Kreisschulinsp. Dortmund, Bismarckstr. 30. (Druffel ^{25}/$_{7}$ 48.) **B:** Ueb. d. opt. Verhalten d. Senarmonitits u. d. regul. arsenigen Säure 80; Ebene Trigonometrie 85; Vaterl. Gesch. f. d. Volksch. I, 5. A. 93; II, 3. A. 93. ()

Grosser, Jul., Dr. phil., Politik, /, Vertret. b. „Köln. Ztg." Konstantinopel, Pera, Rue Sou-Terazi 13. (Kreuzburg, OSchles. ^{29}/$_{4}$ 44.) **B:** Winckelmann 76; Heidelberger Festtage 87, 2. A. ()

Großkopff, Julius, ♫, Reg. N. Breslau, Klosterstr. 91 II. (Blotho ^{7}/$_{1}$ 59.) **B:** Finkenlieder 90; Wanderbüchl., G. 91; D. preuß. u. deut. Verfass.- u. Verwaltungs-Recht; Handbuch f. d. Bureau- u. Kassenbeamten d. Preuß. Allg. Verwaltung. ()

Großmann, Julius, ^{w}, d. Kgl. Hauses Preußen, Dr. phil., GArchivR., I. Kgl. Haus-Archivar. Berlin-Westend, Ulmen-Allee 12. (Chmielowitz ^{2}/$_{3}$ 45.) **B:** Ernst v. Mansfeld 70; Franz v. Lisola 1672—73 76; Amsterdamer Börse 1672—73 76; Raimund Montecuccoli 1672—73 78; Monum. Zoller. 90 VIII.

Großmann, Ludw., PA., FG., ⚓, Dr. phil., Chefred. d. „Controle" u. Vorst. d. „Ersten Wien. math. Bureau". Wien III, Hörnesgasse 7. (Leitomischl ^{14}/$_{3}$ 54.) **B:** D. Mathemat. i. Dienste d. Nation.-Oekon. 86/91 VI, Suppl. VII, VIII, IX u. X 95/98; Allg. Integration d. linear. Differentialgleichgen höh. Ordnung 89/91; Compendium der prakt. Volkswirtsch. und ihrer mathemat. Disziplinen 92/93 II; Suppl. 94.

Großmann, Max Georg, BBJ. Mitred. des „Berliner Lokal-Anz." Berlin W, Zimmerstr. 39/41.

? Großmann, Maximilian Paul Eugen, Ⓕ, ⚓, ^{w}, Dr. paed. Barco, PO. Louisa

Co. Va., Comenius Grove. (Brieg [20]|8 55.) **B:** D. Wert des btsch. Unterrichtes in der (amer.) Volksschule vom pädagog.-hist. u. praktisch. Standpunkte 83; D. Wollregime 85; Report of the Workingmans School 91; Contributions to the salution of the Problem of the Coordination of studies 94; The American Common school and the New Education 94. ()

Grotefend, Georg Aug., Staats- u. Verwaltungsrecht, GReg.R. Trier, Lindenstr. 20 II. (Göttingen [5]|8 32.) **B:** Gesch. d. allg. Ständeversammlung d. Königr. Hannover 56; System d. deutsch. Staatsrechts 62|63 II; Deutsches Staatsrecht d. Gegenwart 69; D. preuß. btsche Gesetzsammlung 3. A. 95 IV; Lexikon d. preuß.-deutschen Verwaltungs-Rechts 78; Kommentar zur Gesetzsammlg 82 III, 3. A. 95 II; Lehrb. d. Preuß. Verwaltungsrechts 90|91; Das ges. preuß.-btsche Gesetzgebgsmaterial, s. 76 jährl. 1 Bd.

Grotefend, Herm., ♔, Dr. phil., Archiv-R. Schwerin i. M. (Hannover [18]|1 45.) **B:** Wert der Gesta Friderici Ottos von Freising 70; Handbuch d. hist. Chronologie d. deutschen Mittelalters 72; Ueb. Sphragistik 75; Stammtafeln d. schles. Fürsten 75, 2. A. 89; Christ. Egenolff, d. erste Buchdrucker in Frankfurt 81; Urkundenbuch d. Familie v. Heimbruch 82, 86 II; Stammtafeln derf. 87; Bestätigungsurkunde des Domstifts zu Frankfurt 84, 2. A. 86; Quellen z. Frkf. Gesch. 84, 88 II (hrsg.); Verz. v. Abhandlungen z. Gesch. Frankf. 85; Inventar d. Frankf. Stadtarchivs I 88; Zeitrechnnng d. deutsch. Mätters u. d. Neuzeit 91|98 II; Taschenb. d. Zeitrechnung 98. **H:** Mecklenb. Geschichte; Gesch. d. Geschlechts von Deynhausen 89 III; Stammtafel derf.

Grotefend, Otto, ♔, Archivbeamter. Gießen. (*)

Grotefend, Wilh., ♔, ✓, ✉, Dr phil., Assistent d. Landesbibl., Red. d. Zeitschr. „Hessenland". Cassel, Gr. Friedrichsstr. 14 II. (Scheffel [15]|1 57.) **B:** Zur Charakteristik Phil. v. Schwaben u. Ottos IV. von Braunschweig 86; (mit E. Freih. Grote): Gesch. d. Gräfl. u. Freiherrl. Groteschen Geschlechts 91. **H:** u. **Bearb.:** Regesten z. Gesch. dieses Geschlechts 97. ()

Groth, Adolf, ✉, ✎, Dr. phil., OLehr. Berlin NW, Turmstr. 47 a. (Schwerin [21]|2 55.)

Groth, Ernst Joh., Litt.- u. Kultur♔, Nov., Dr. phil., Redakt. bei den „Grenzboten". Leipzig, Ferdinand Rhodestr. 7. (Lauenburg [15]|8 59.) **B:** Bilder a. d. Univ.-Leben v. einem Grenzboten, 2. A. 92; Stürmische Zeiten, R. 96; Deutsch. Frauenleben, Kulturbilder 96; Einheitsträume u. Einheitskämpfe 96; Sturzwellen L. 97; Composition u. Alter d. altengl. Exodus 83; Germanentum in Spanien 84; Ch. Kingsley als Dichter u. Sozialreformer 93; Anthol. engl. Gedichte bis a. d. neueste Zeit, 4. A. 94. **H:** Lenz, Hofmeister; J. A. de Baïf, Pfsaultier 88; Herders Cid 91; Collection of Tales and Sketches 92.

Groth, Frau Franziska, geb. Apel (Pf. Klara Richard u. Franziska Branitz), Nov., ♔. Leipzig, Ferdinand Rhodestraße 7. (Schwetz [15]|8 63.) **B:** Frühlingsblumen 84; Schopenhauer im Fegfeuer 88.

Groth, Klaus, Dialektdichtg, Dr. phil., Prf. u. Doz. Kiel. (Heide [24]|4 19.) **B:** Quickborn 53, 15. A. 85 II; 100 Blätter hochd. Ged. 55; Vertelln 55 u. 59; Vaer d. Gaern 58; Briefe üb. Hochdeutsch u. Plattdeutsch 58; Ueb. Mundart u. mundartl. Dichtg 73; Ut' min Jungsparadies 76; Drei plattd. Erz. 81; Lebenserinnerungen 91. ()

Groth, Paul, ♔, Krystallogr., Dr. phil., o. UProf. München, Kaulbachstr. 62. (Magdeburg [28]|6 43.) ()

Grothe, Hugo, Dr. jur. (Pf. L.-H. Grothe, Hugo Grothe-Harkányi), ✓, Litt♔, ♘, ✉, ⊜, Kritik. **Ue:** FISEDHNUÁT. Berlin C, Spandauerbrücke 4|5. (Budapest [15]|8 67.) **B:** Ein Spiel um d. König, Dr. 90; Welt u. Seele, Dicht. 91; Frauenprofile, Illuf. 92, 2. A. 95; Liebesphasen, Nov. 94; Fähigkeit d. Frauen zur Thronfolge, Regentschaft u. Reg-Stellvertretung nach btsch. Staatsrecht 94; D. Immobiliarsuccession d. Weib. im Mittelalter nach Land- u. Stadtrecht 98; Liebesbeichte, Dr. 95; Wanderungen durch Algerien u. Tunesien 95; Tripolitanien u. der Karawanenhandel nach dem Sudan 98; Tripolitanien u. seine Zukunft als Wirtschaftsgebiet 98; Tripolitan., Landschaftsbilder und Völkertypen, „Orientgarten" Dicht. 99. **H:** Jung-Oesterr., Anth. 91; E. Buch Liebeslyrik aus klass. u. mod. Zeit 93; Skizzenbuch mod. btsche Prosa 93.

Grothe, Louis, ✓, ✉, ✎, Versicherungs- u. Bankwes., **Ue:** FEHDI. Wiesbaden, Kapellenstr. 85. (Naumburg [22]|8 34.) **B:** D. Lebensversicherung am Weihnachtsfeste, Erz.; Des Königs Schutzengel, Dr.; Liebesopfer, Dr.; Scheintodte, Dr.; D. Ausreißer, Dr.; Die gute Fee, M.

Grothe, L. H., s. Hugo Grothe.

Grothe-Harkányi, Hugo, s. H. Grothe.

Grothus, Bernhard, SchG., Red. des „Schles. Tageblattes". Schweidnig. ()

Grotjahn, Alfred, Medizinalstatistik u. soziale Hygiene, Dr. med. Berlin S, Kommandantenstr. 27 II. (Schladen am Harz [25]|11 69.) **B:** Hygiene 97; D. Alkoholismus nach Wesen, Wirkung und Verbreitung 98.

Grotowsky, Paul, VB., ✎, Kais. Bankbuchhalter. Leipzig, Reichsbank. (Fabrik Köpsen [26]|7 63.) **B:** D. große Kaiser, Anthol. 92; Die tote Mutter, G. 93; D.

eiserne Kanzler, Anthol. 94; Geb. 94; Frau Sehnsucht, Neue G. 99.

Grotrian, Otto, Dr. phil., ⋂, ThSchP. Aachen, Theresienstr. 13. (Braunschweig $^{28}/_{10}$ 47.)

Grottewitz, Curt, /, Litt♛, Naturwiss., Roman, ☋, Satire, Dr. phil. Berlin-Kagel. (Grottewitz $^{22}/_{2}$ 66.) **B:** Sonnenaufgang (m. Lauenstein) 90; Neues Leben, R. 91; Modernisierung der zehn Gebote 92; Zukunft der deutschen Litt., Enquete 1. u. 2. A. 92; E. Siegernatur, R. 92; Jugendstürme, R. 94.

Grotthuß, Jeannot E. Frhr. v., Kritik, Litt.♛, ⚧, Nov., /. **H:** u. Chefred. d. „Türmer". Berlin SW, Bernburgerstr. 8. (Riga $^{5}/_{4}$ 65.) **B:** D. Segen d. Sünde, N. 97, 3. A. 98; Probleme u. Charakterköpfe 97, 3. A. 98; Gottfuchers Wanderlieder, G. 98. **H:** D. baltische Dichterbuch 94, 2 A. 95.

Grube, Fritz, Journalistik. Bielefeld, Westf., Upmannstr. 23. (Schildesche $^{20}/_{5}$ 58.)*

Grube, H., s. Th. L. Pollmann.

Grube, Karl, (k.), Kirchen♛, D., kath. Pastor und Dechant. Braunschweig. (Lammspringe $^{4}/_{8}$ 49.) **B:** Der hl. Bischof Altfried v. Hildesheim 75; J. Leunis 76; J. Busch 81; Gerh. Groot u. s. Stiftgn 83; Geschichtsquell. b. Pr. Sachs. XIX. B. 86. ()

Grube, Max, ☋, /, Kgl. ORegiss. und Hofschausp. Berlin SW, Gneisenaustr. 100. (Dorpat $^{25}/_{3}$ 54.) **B:** C. Günther, Dr., 5. A. 85; Strandgut, Sch. 86; Hans i. Glück, Sch., 5. A. 86; J. Kaisers Schutz, Festsp. 87. **H:** Holtei, 40 Jahre 98. ()

Grube, W., ao. UP., Direkt.-Assistent a. Museum f. Völkerkde, Dr. phil. Charlottenburg, Kantstr. 149 III. ()

Grube-Lörcher, Eri, s. Erica Lörcher.

Gruber, Aug., ♆, Dr. phil., ao. UP. Freiburg, B. (Genua $^{8}/_{10}$ 53.)

Gruber, Christian, ●, Landeskunde v. Bayern, Dr. phil., Hauptlehr. a. d. Städt. Handelsschule München. **B:** Schriften z. Geologie, Landes- u. Volkskde Bayerns. ()

Gruber, E. H. Hugo, Litt.♛, Ψ, ✝, Dr. phil., Dir. d. öffentl. höh. Mädchenschule. Berlin-Wilmersdorf, Mehlitzstr. 9. (Pudewitz b. Posen $^{6}/_{1}$ 62.) **B:** Ipotis: zwei bisher ungedruckte altengl. Texte, Unterfuchg üb. d. Handschriftenverh. d. relig. Dialogs Ipotis 87; Repetitorium d. evang. Religionslehre 93, I: Kirchengesch.; Th. Körner in Dichtg u. Wahrheit 95; Was fangen wir mit unsern ledigen Töchtern an? 95; Graf v. Geßler 95; Nation. Erziehung d. Töchter unf. Gesellschaft 97; The History of Little Jack u. The History of Sandfort and Merton für den Schulgebrauch erkl. 97; Wie lernt man eine moderne fremde Sprache? 98, 2. A. 98; Welche Aussichten bieten die akadem. Berufe? 98.

Gruber, Herm., (Pf. Hildebr. Gerber), (k.), SJ. ⁂. Feldkirch, Vorarlberg. (Kufstein $^{5}/_{2}$ 51.) **B:** August Comte, d. Begründer d. Positivismus 89; D. Positivismus vom Tode Aug. Comtes bis auf unf. Tage 91. **Ue:** u. neubearb.: Angelini, D. sel. Rud. Acquaviva u. s. Gefährten 94; unter dem Pf. Hildebr. Gerber: Schwindler u. Beschwindelte, 3. A. 91; Die Freimaurerei u. d. öffentl. Ordnung, 2. A. 93; Der Odd-Fellow-Orden u. das Dekret d. Kongregation Inquisf. v. 20. Aug. 94, 96; Leo Taxils Palladismus-Roman od. Die Enthüllungen Dr. Bataille's, Margiottias u. Miß Vaughans üb. Freimaurerei u. Satanismus, krit. beleuchtet 97 III; Aberglaube und Unglaube bei den Anhängern des luth. bezw. reform. Bekenntn. (geg. Gallwitz) 97; Betrug als Ende e. Betruges od. d. Kundgebung Leo Taxils v. 19. Apr. 97; Einigungs-Bestrebungen u. innere Kämpfe in d. deutsch. Freimaurerei seit 1866, 98.

Gruber, Josef, Ohrenheilkde, Dr. med., u. chir., ao. UP. Wien I, Freiung 7. (Kosolup, Böhm. $^{4}/_{8}$ 27.) ()

Gruber, Rob., DOeSchG., PA., ▤, Dr. jur. utr., Red. b. „Dtsch. Volksbl." Wien VIII, Josefsgasse 4|6. (Mühldorf, NOest. $^{29}/_{9}$ 67.)

Grün, Albert, ⚧, ☋, Roman, Prf. Straßburg, Elsaß, Thomasgasse 11. (Lübenscheid $^{31}/_{5}$ 22.) **B:** Offen. Brief a. d. Bonner Studenten 44; Frankf. Vorparlam. 49; Dtsche Flüchtlinge 51; Goethes Faust; Briefwechsel mit ein. Dame 56; ABC der Aesthetik 56; Aus der Verbannung, G. 56; Friederike, Sch. 59; Forsthaus i. d. Vogesen, R. 74; Poesie d. Natur 77; D. dtsche Rechtschreibg 81; Dtsch. Sprachverein 88.

Grünberg, Paul, ✝, Lic. theol., Pfr. an Alt St. Peter, Red. b. „Elf. Evang. Sonntagsblatt". Straßburg i. Els., Weißturmring 35. (Brieg, Schles. $^{20}/_{2}$ 57.) **B:** Bibl. Redensarten 88; Ph. J. Speners Hauptschr. 89; Ph. J. Spener I 93; Die Jesuiten u. die Gegenreform. i. Elsaß 94.

Grünberg, Victor, (Pf. einmal V. Grüneberg), Roman, suppl. Mittelschul-Lehrer. Wien III, Löwengasse 22 III. (ebda ^{3}|666.) **B:** M. Luther, Dr. (Pf. V. Grüneberg) 90; D. Verbrechen „Liebe" 95; 3 Nov. 95.

Grünberger, Philipp, VB., Pb., Humor, /, Red. Norschach, Schweiz. (Speyer $^{28}/_{5}$ 52.) **B:** Führer durch Rorschach u. Umg. 84; D'r Schorsch und die Karline, Geb. 87; Humor in Grabschriften 88; Pfälzer Gemütlichkeit, Hum. 95; Humor beim Wein aus d. Pfalz am Rhein, G. 97.

Gründler, Frau Adele, geb. Sachsse, Ezz., /, Krit., Jugendschr., Musik. Barby a. E., Schloß. (Elberfeld $^{2}/_{4}$ 54.) **B:** Heideblüten, G. 92; Georg III. v. Anhalt 94; G. H. v. Schubert u. E. M. Arndt 95; Nettelbeck 96; Tersteegen 97; Rudi 97; Reich 98.

Gründler, Ernst, Erz., ♇, ✝, Sem.-Dir. Barby a. E. (Frankfurt a. O. $^{17}/_{5}$ 50.) **B**: Diesseits u. Jenits 86; Schloß Annaburg 88.

Gründorf, Karl, DDeSchG., GDM., ⌂, 𝒻, **Ue**: FI. Wien XV, Dingelstedtgasse 6. (Riegersburg, $^{1}/_{5}$ 30.) **B**: Don Quixote, Op. 79; Uns. Emportömmlinge, Dr. 82; Trau, schau, wem? Bst.; Ein Guldenzettel, Schw.; Schlange, Bst.; D. Wunderdoktor, Bst.; Freund, wie er sein soll; Opfer d. Consuln; Noblesse oblige; Zu Dreien; Er soll sich austoben; Eilgut; Ein Nihilist, L. 70—80; J. d. Einöd', Bst. 84; Ueberall Protektion, L. 85; Glückes Wechselfälle, Bst. 85; Versch. Modelle 86; Wasserkuren, L. 86; Sieben Todsünden d. Wiener, Bst. 87; Neuer Lumpazi, Bst.; Leut' v. heut, Bst.; Aber Anton! Bst. 88—90; (m. Anzengruber): Man lebt nur Einmal 91; D. Fluch der Geburt, R. 92; Wiener Gaukler, Bst. 96; Meister v. Griff, Bst. 98.

Gründorf v. Zebegény, Wilh. Ritter, TC., ⚔, ⛨, 𝒻, Eisenbahnwesen, k. u. k. Gen.-Stabshauptm. a. D. u. Eisenb.-Gen.-Insp. i. P., Referent f. Verkehrswesen in den österr. Alpenländern. Graz, Babenbergstr. 1a. (Riegersburg $^{2}/_{10}$ 32.) **B**: Grazer Tourist.

Grüneberg, V., s. Victor Grünberg.

Grünenwald, Lukas, Ψ, ♔, Volkskunde, Dr. phil., GymnLehrer, Konservator d. hist. Mus. d. Pfalz. Speyer a. Rh. (Dernbach, Pfalz $^{5}/_{2}$ 58.)

Grünert, Max, Orient., Dr. phil., o. UP. Prag II, Krakauergasse 5. (Brüx $^{13}/_{10}$ 49.)

Gruenhagen, Alfred William, ✗, Physiologie, Dr. med., ao. UP., Geh. Med. R. Königsberg i. Pr. ($^{28}/_{8}$ 42.) **B**: Elektromotor. Wirkungen lebender Gewebe 73; Lehrbuch d. Physiologie, 7. A. 85/87; Physiologie der Zeugung 87. ()

Grünhagen, Colmar, ♔, Dr. phil., ao. UP., GArchivR., Vorst. d. Vereins u. Red. d. „Zeitschr. f. Gesch. Schlesiens". Breslau, N. Taschenstr. 17. (Trebnitz, Schles. $^{2}/_{28}$.) **B**: Adalbert von Hamburg 55; Breslau unter d. Piasten 62; Friedr. d. Gr. u. d. Breslauer 64; Aus dem Sagenkreise Friedr. d. Gr. 64; Hussitenkämpfe d. Schles. 72; Gesch. d. 1. schles. Krieges 81 II; Regesten z. Schles. Gesch. bis z. Jahre 1326 68, 75, 86|92|98 V; Gesch. Schles. 84|86 II; Schlesien unter Friedr. d. Gr. 90|92 II; Zerboni u. Held in ihren Konfl. m. d. Staatsgew. 1796—1802 97.

Grünhut, Karl, Dr. jur., KK. HofR., o. UP., l. M. d. öst. HH. **H**: s. 73: „Zeitschrift f. Priv.- u. öffentl. Recht d. Gegenw." Wien IX, Berggasse 22. ($^{3}/_{8}$ 44.) **B**: Enteignungsrecht 73; Kommissionshandel 79; Wechselrecht 97. ()

Grünhut, Leo, ⚗, Dr. phil., Doz. u. Abth.-Vorst. am Freseniusschen Laboratorium. Wiesbaden, Adelheidstr. 50 p. (Wien $^{22}/_{5}$ 63.) **B**: Die Einführung der Reinhefe in die Gährungsgewerbe 96; Die Chemie des Weines 97; Die Gewinnung d. Goldes 98.

Grüninger, Hans M., ♅, 𝒻, Dr. jur., Amtsrichter. Neckarbischofsheim, B. (Stühlingen $^{15}/_{1062}$.) **B**: Geb. 91; B. Wegrain 92; Us em Oberland, Alamann. G. 96.

Grünstein, Jos., ⌂, Nov., 𝒻, Red. d. „Berl. Börsenzeitg." Berlin-Steglitz, Albrechtstr. 118. (Wien $^{1}/_{1}$ 41.) **B**: Maidenspeech, Pl. 76; William Dorset, Sch. 77; D. Milchschwester, L. 78; D. Freundin, Sch. 80; Lolotte (a. d. Franz.) 80; Wegerich, Geb. 82; Sonnenaufgang, Sch. 83; Kletten, L. 84; Ballabend, L. 88; Tausend Küsse, L. 95; Pamela, L. 96; Ohne Pinsel u. Palette, G. 97; Fränzchen Nimmerfatt 98.

Grünstein, Leo, ♅, Kunst♔, liter. Kritik, 𝒻, cand. phil. Wien I, Universität. (Lemberg $^{18}/_{7}$ 76.)

Grünwald-Zerkovitz, Frau Sidonie, ⌂, ♅. Wien I, Tuchlauben 7. (Tobitschau $^{17}/_{2}$ 59.) **B**: Lieder der Mormonin 87, 5. A. 90; Gretchen von heute 86, 6. A. 90; Die Mode i. d. Frauenkleidung 89. ()

Grütz, Christ., LB., Nov., ♇, Rektor. BerlinSO, Reichenbergerstr. 44|5. (Drachhausen $^{13}/_{8}$ 30.) **B**: D. kl. Kindergarten 64; Mutterliebe, Geb. 71, 3. A. 88; Herzenstöne oder Stunden der Muße, G. 92; D. Mutter Schatzkästlein, G. 93.

Grüter, Josef, (K.), Litt♔, Biogr., Pfr. Ballwil, Kanton Luzern. (Luzern $^{6}/_{8}$ 54.)

Grüttefien, Ernst, ℞., Polit., Dr. jur., verantw. Red. des „Berl. Tagebl." Berlin SW, Zimmerstr. 11 I. ($^{21}/_{8}$ 66.) ()

Grützmacher, Egon (Pf. früher Egon Gotthardt), SchG., Kriminalistik, Kgl. Krim.-Komm. a. D., Berlin W, Friedrichstr. 73 II. (Herford $^{17}/_{4}$ 55.) ()

Grützmann, Paul, ℞, Dr. jur., GJust.-R., Vortrag. R. im Justizministerium. Dresden, Kurfürstenstr. 34. (Wurzen $^{2}/_{5}$ 56.) **B**: Anfechtungsrecht d. benachteiligt. Konkursgläubiger 82; Lehrbuch des kgl. Sächs. Privatrechts 87 u. 89 II.

Grützner, Louis, Sch., Prof. Langebrück b. Dresden. (*)

Grützner, Paul, Physiologie, Dr. med., o. UP. Tübingen, Hölderlinstr., Physiol. Institut. (Festenberg, Schles. $^{30}/_{4}$ 47.) **B**: Physiol. d. Stimme u. Sprache 79.

Grulich, Oskar, Ψ, Dr. phil., ⌂Bibl. d. ⌂Bibl. Halle a. S., Luisenstr. 19. (Saathayn $^{1}/_{444}$.) **B**: Quaestiones de quodam hiatus genere in Homeri carminibus 76; Katalog d. Bibl. d. kais. Leop.-Carol. deut. Akad. d. Naturf. 87|98; Gesch. d. Bibl.- u. Naturalienslg. d. Kais. Leop.-Carol. dtsch. Akad. d. Naturf. 94.

Grumbach, Franz J. (Pf. Franz J. Treubach), ♇, ⛨, Oberlehrer. Karlsbad-Drahoo-

witz. (Nedwiedditsch, Böhm. $^{6}/_{5}$ 60.) **B:** Anleitung zur Errichtg und Einrichtg landw. Fortbildgsschulen 84, 2. A. 85; Fortbildgsschulfrage 86; Materialien f. ländl. Fortbildgsschulen 89; Ländl. Fortbildgsschulwesen im Auslande 90; Wunde Punkte im Oesterr. Volksschulwesen 91; Bezirkskunde d. polit. Bez. Karlsbad 92 II. ()

Grunau, Jos. Elmar (Pf. Jos. Elmar vomRhein), (k.), Politik, ✠, ✍, 🖃, Länder-u. Völkerkde, Red. d. „Christl.-sozial. Blätter". Neuß a. Rh. (Cöln $^{11}/_{12}$ 64.) **B:** Afrikan. Missionare a. d. Guinea-Küste 86, 3. A. 87; Land u. Leute in Afrika 87; Kathol. Dichterschule 88, 2. A. 89; Vivat Academia 89; Soziale Frage 89, 2. A. 90; Poet. Anhang zur Jubelausgabe d. Korrespondenzbl. d. Kathol. Dtschn Studentenverbdg 90; D. heil. Rock zu Trier 92; Der Christbaum in der Untermühle 93; Die Osterglocken 93; Führer durch Neuß 94; D. alten Toni Weihnachtsgeschichte 95. ()

Grund, Ernst, ⚇, Schauspieler, Wien VI, Raimundtheater. (*)

Grund, M., s. M. Grundschöttel.

Grundemann, P. Reinh., Missions✠, 🖃, ✍, D. h. c., Pastor. Mörz bei Belzig. (Bärwalde $^{9}/_{1}$ 36.) **B:** Allg. Missionsatlas 71; Joh. Fr. Riebel 73; Kleine Missions-Bibliothek 81; Entwickelung der evangel. Mission im letzten Jahrzehnt 90; Volkstüml. Schriften: Dornen und Aehren vom Missionsfelde 86|98 XIII; Vater Christlieb's Abendunterhaltungen üb. die Heidenmission 91|96 III; Missionsbilder m. Versen f. Kinder 92|98 X; Missionsstudien und Kritiken 94|98 II; Neuer Missionsatlas 96; Das ewige Licht 97 II.

Grundl, P. Beda, (k.), Patristik, Dr. ph., Gehr. Augsburg, St. Stephan. (Wemding $^{28}/_{11}$ 59.) **B:** De interpolationibus II. Apologiae S. Justini M. 91; Das Buch d. Psalmen 98.

Grundmann, Max, BB., Musiklehrer. Leipzig, Körnerstr. 1. ()

Gruner, Clara v., s. Clara v. Düring.

Gruner, Ferdin. (Ferry), BB., ✍, ⚇, Nov., Roman, Red. d. „Traut. Wochenbl." Trautenau, Böhm. (Freudenthal $^{24}/_{9}$ 72.) **B:** Schwester Renate, R. 95; Vignetten, St. 97; Im Kampfe ums Glück, R. 98; Liebesopfer, Dr. 98.

Grunmach, Leo, ⚲, Dr. phil., TH. Sch. Prof. Berlin W, Lutherstr. 15. ($^{6}/_{12}$ 51.) **B:** Metronomische Beiträge 81 u. 86; Lehrbuch der magnet. u. elektr. Maßeinheiten, Meßmethoden u. Meßapparate 95. **Neub.** Spamer's Buch d. Erfindungen II; D. physikal. Erscheinungen u. Kräfte, ihre Erkenntnis u. Verwertung i. prakt. Leben; Physik 98.

Grunwald, Herm. Theod., Zeitungs-Referate, Inh. d. litt. Bureaus. Königsberg, Pr., Passage 5. (Mohrungen $^{27}/_{11}$ 31.)

Grunwald, M., 🖃, Politik, Dr. der Staatsw., stellv. Chefred. d. „Berl. Lokal-Anz." Berlin W, Landgrafenstr. 2. (Posen $^{15}/_{6}$ 58.) **B:** Der italien. Zwangskurs u. die Wiederherstllg der Valuta 93; Engl. Sozialreform 97.

Grunzel, Jos. L., Dr. phil. u. jur., Prf. „Orientalist, Staatsw. Wien I, Reichsratsstr. 5. (Alt Paka $^{21}/_{10}$ 66.) **B:** Die kommercielle Entwickelg Chinas in den letzten 25 Jahren 91; Die Handelsbeziehungen Oesterr.-Ungarns zu den Balkanländern 92; Export-Jahrb. 93; Sturmflut, Dr. 94; Entwurf einer vgl. Grammatik d. altaischen Sprachen 94; D. internat. Wirtschaftsverkehr u. f. Bilanz 95: Die Arbeiterausschüsse in Oesterr. 96; Die wirtschaftl. Verhältn. Kleinasiens 97; D. Reichenberger Tuchindustrie in ihrer Entwickl g vom Handwerk z. Großindustrie 98; Handb. d. internat. Handelspolitik 98.

Grupp, Georg, (k.), Kultur✠, ⁂, Dr. phil., Fürstl. Oetting.-Wallerstein'sch. Bibl. Maihingen, Post Marktoffingen, Bay. (Böhmenkirch $^{25}/_{5}$ 61.) **B:** System u. Gesch. d. Kultur 91; Oetting. Gesch. d. Reformationszeit 93; Kulturgesch. d. Mittlers 93 f. II; Oettingische Regesten I 95; Kulturperioden des 19. Jahrh. 96; Höschn v. Maihingen I 96; Engl. Wirtschaftsentwickelg i. Mittler 97. ()

Gruß, Adolf, DDeSchG., Dr. phil., städt. Arzt. Wien IV, Große Neugasse 1. (*)

Gryzbowski, Paul Theophil, ✍, Erz., Nov. **H:** u. Red. d. „Berl. Lokal-Anz." Berlin-Steglitz, Schloßstr. 26 I. (Berent 53.) **B:** Künstlerliebe; Johanna; Geliebt u. gelitten; H. Raster 93; Land u. Leute in Amerika 94. ()

Gubo, Andr., ♛, GB. Graz, Schillerstr. 20. (Roschowitz $^{22}/_{1}$ 49.) **B:** Odovakar u. d. Kirche 85; Graf Friedr. II. von Cilli 90; Der Cillier Erbstreit 93; Aus den Rathsprotokollen d. Stadt Cilli 94 u. 98; D. Hofstaat d. Kais. Elisabeth Christine i. Graz 95; Steiermark während d. österr. Erbfolgekrieges 96 u. 97.

Gude, Wilh., BB., ⁂, 🖃, ♛, Dr. phil., früh. Dir. d. Taubstummen-Anstalt Stade. Leipzig, Sedanstr. 6 II. **B:** Begr. u. Entwickelung d. Taubst.-Anstalt Stade 77; Gesetze d. Physiologie u. Psychologie u. d. Artikulationsunterricht d. Taubst. 80; Grundzüge und Grundsätze eines Lehrplanes für d. Taubst.-Anst. Stade 81. **Mith:** der Hefte 3—5 des Ver. f. Gesch. u. Altert. zu Stade.

Güdemann, Moritz, jüd. ♛ und Litt., Dr. phil., ORabbiner. Wien I, Heinrichsgasse 3. (Hildesheim $^{19}/_{2}$ 35.) **B:** Jüd. Unterrichtswesen während der spanisch-arab. Periode 73; Religionsgesch. Studien 76; Gesch. d. Erziehungswesens u. d. Kultur d. abendländ. Juden 80|88; Nächstenliebe 90; Quellenschriften z. Gesch. d. Unterr.

u. der Erziehg bei d. dtschen Juden 94. ()

Güldner, Paul, BB. Gießen, Lindenplatz 3. (*)

Günter, H., ♛, Dr. phil., UDoz. Tübingen, Kepplerstr. 13. (15/2 70.) **B:** Urkundenb. d. Stadt Rottweil, I 96; D. Münzwesen in d. Grafschaft Württemberg 97. ()

Günther, A., ſ. Climar.

Günther, Curt, Nov., ✆, 🖋, Journalist. Erfurt, Nordhäuserstr. 20 f. (ebda 11/1 71.) **B:** Jahrhundertsende 93; D. Vater, Sch. 94.

Günther, E., ſ. A. Hinrichsen.

Günther, Friedr., ſ. HansHildebrandt.

Günther, Friedr., ♛, 🏴, Schulinspekt. Clausthal, Erzſtr. 230. (Bockenem 23/9 43.) **B:** Bemerkungen z. Joh. Meyer's Prov. Hannover 82; Besiedelung d. Oharzes 84; Harz 85; Ambergau 85; Heimat im Schulunterr. 87; Woldenberg u. ſ. Umgebg 89; Aus d. Gesch. d. Harzlande 90/91 IV; Aus d. Sagenschatze d. Harzlande 92; Im Bannkreise des Brockens 97; Gesch. d. kgl. Gymn. u. des Knabenschulwesens in Clausthal 97. **H:** (mit J. Beyer u. a.): Provinz Hannover 88.

Günther, Gg., Ψ, ✆, Aesthet., Dr. phil., Prf., GOLehrer. Plauen i. V., Breitestr. 27. (Altenburg 17/12 45.) **B:** Beitr. z. Gesch. u. Aesthetik d. ant. Tragöd. 80; Alexei Orlow, Tr. 84; König u. Giftmischer, L. 84; Grundzüge d. trag. Kunst 85; Rose u. Akazia 87; Zeugnisse u. Proteste 87; Ritter v. Marienburg, Festsp. 88; Otto III., Tr., 2. A. 89; Kronberg, soz. Dr. 90; Dämonen und Genien, Dr. 92; D. Meisterkur, Singsp. 97. **H:** F. Günther, Friedrich d. Gebissene, Mrykl. 89.

Günther, Herm., GLehrer u. Dirig. d. Handelsschule. Lüneburg. (Zellerfeld 25/2 40.) **B:** Botanik 75, 4. A. 92; Lehrb. der dtschn Handelskorresp. 85, 3. A. 97; Leitf. d. Sage und Gesch. 89; Hilfsb. d. Handelswissensch. 90, d. Handelsgeogr. 97. ()

Günther, Louis, ℞, Dr. jur., ao. UP. Gießen, Lonystr. 19. (Harburg a. Elbe 17/4 59.) **B:** Ueber die Hauptstadien der geschichtl. Entwicklung des Verbrechens der Körperverletzung 84; Die Idee der Wiedervergeltg in der Gesch. u. Philos. d. Strafrechts 89/95 III; Recht und Sprache 98.

Günther, Oskar (Pſ. Gottfr. Schwarz), ♛, 🏴, Dr. phil., Pastor emer. Leipzig, Braustr. 1. (Leipzig-Lindenau 26/8 41.) **B:** Gebet des Herrn 71, 3. A.; Stunden der Andacht in poet. Gewande 72; Schriften d. Ver. f. die Gesch. Leipzigs 72/78 II; Erlebnisse e. Husarentrompeters unter dem „alten Fritz" 95. ()

Günther, Otto, Germanist, Dr. phil., Custos a. d. UBiblioth. Leipzig, Kaiser Wilhelmstr. 32 III. (Leipzig-Connewitz 21/8 61.) **B:** Plautuserneuerungen i. d. dtschn Litt. 89; Kestnersche Handschriftenſlg 92; Leipz. Musenkrieg 94; A. Gottscheds Briefwechsel 94; Unbek. u. vergessene Autographen 96; D. Universität Leipzig 1873/98 98. **H:** Rotermund, Fortſ. z. Jöchers Gelehrten-Lex. Bd. VII, 97.

Günther, Paul, ✆, Red. d. „Internat. Fabrikanten-Ztg". **H:** d. Monatsschrift „D. Radfahrsport". Berlin SW, Hornstr. 14. (Charlottenburg 28/4 69.) **B:** Radfahrertriumphe 91; Auf der Liebes-Insel, L. 93; Radfahrer in Afrika 93. ()

Günther, Paul (Pſ. Paul Ernst), Nov., 🖋, Kritik, **Ue:** E, Red. d. „Lübeckischen Anzeigen". Lübeck, Breite Str. 5. (Travemünde 18/9 65.) **B:** Carriere; Ultima ratio; Sühne 95; Novellen.

Günther, Reinhold, BB., ✆, Rom., Nov., 🖋, Kriegs♛, Kult♛, ✕, Dr. phil., Hauptm. d. Inf. Grons (Graubünden), Schweiz. (Schöneberg 29/5 63.) **B:** Antwort auf „Die Schweiz im Kriegsfalle" I/II 85; Organisation u. Taktik des Schweiz. Landsturms 85 II; Die Fakultäten, L. 90; D. Uebergang des Korps Lecourbe üb. d. Rhein 2c. 92; Gesch. d. Feldzugs v. 1800 93; Notizen f. den Dienst als Zugführer 95; Bilder aus d. Kulturgesch. der Schweiz 95; Abriß der Taktik 95; Beiträge zur Gesch. d. Schweiz. Infanterie 95; D. Feldzug der Division Lecourbe 1799 96; Deutsche Kulturgesch. 96; Sklaven d. Feder, R. 97; Frauenschönheit i. Spieg. d. Jhrhdrte 97; Allg. Kulturgesch. 97; D. Feuertaktik d. Inf. f. 1793 97; D. Kriegführung i. Gebirge 98; Weib u. Sittlichkeit 98; Kulturgeschichte d. Liebe 99.

Günther, Siegmund, 🌐, Dr. phil., Th.-SchP. München, Akademiestr. 5. (Nürnberg 6/8 48.) **B:** Lehrbuch d. Determinanten 75, 2. A. 77; Untersuch. z. Gesch. d. mathemat. Wissensch. 76; Ziele u. Resultate der math.-histor. Forschung 76; Grundlehren d. math. Geogr. 78, 2. A. 86; Studien z. Gesch. d. math. u. physikal. Geogr. 77/79; Lehrb. der Geophysik 84; Gesch. d. math. Unterr. im dtsch. Mälter 86; Joh. Kepler 87; Gesch. der antiken Naturw. u. Philos. (m. Windelband) 88, 2. A. 94; Meteorologie 89; Geogr. f. Mittelsch. (m. Götz) 89; M. Behaim 90; Handb. der math. Geogr. 90; Lehrb. der physikal. Geogr. 91; Erbo. Himmelsgloben 95; Handbuch d. Geophysik 97/99.

Günther-Brauer, Frau Marie, PA., GDA., ✆. Schwerin, Orleansstr. 12. (Lübeck 29/5 54.) **B:** Der Weihnachtsmann 73; Mama muß heiraten, L. 74; Durch d. Karten, L. 74; Eifersüchtig auf sich selbst, L. 79; Jeder nach ſ. Geschmack, L. 80; Feuerprobe, L. 81; Goldmarie u. Pechmarie, März. 82; N. Stiftsarzt, L. 83; Töchter des Kommerzienrats, L. 84; D. rätselhafte Liebhaber, Schw. 87; Papa Windbeutel, L. 87; Sammelfieber, L. 88; Schneeweißchen u. Rosenrot, Dr. Märchen 88; D. beiden Hausärzte,

Schw. 89; Dilettanten u. Künstler, L. 92; Christian Ludewig u. s. Hof-Komödianten, Charakt.-Gem.; Tischlein deck dich, Esel streck' dich, Knüppel aus dem Sack 93; Zu hoch hinaus, Vst. 96; D. kleinen Musikanten, Märch. 96; Christinchen, mod. Märch. 96; Weltfriede, L. 97; Olgas Toto, Schw. 97; D. neue Theater-Arzt, Schw. 98.

Günther-Rosenhagen, Graf, s. Wolf Graf v. Baudissin.

Günther v. Freiberg, s. A. Pinelli.

Günthner, Engelb., (k.), Litt♛, GP. Rottweil, Friedrichspl. 166. (Unterthalheim 4/12 48.) **B:** Calderon u. s. Werke 88 II; Studien zu Lope de Vega 95.

Günter, Otto, Litt.♛, ORealsch.- u. ThSchP. Stuttgart, Jägerstr. 46 I. (ebda 30/10 58.) **B:** Lessings Philotas u. d. Poesie d. 7jähr. Krieges 90; Walther v. d. Vogelweide 92, 3. A. 96; Ged. 92.

Guerber, Joseph, (k.), ♛, Erz., Canonikus, Red. d. „Kirchen- u. Schulbl." u. d. „Volksfreund". Straßburg i. E. (Wetzenburg, E. 23/9 24.) ()

Gürtler, Joseph, (k.), (Pf. Karl v. Heerdach), /, Red. d. „Immergrün". Barnsdorf, Deutschböhmen. (Persenbeug 2/8 62.) **B:** Citatenschatz 88; Katholik u. Presse 90; Katholiken-Organisation 90; Kath. Pfarr-, Volks- u. Privatbibl. 91; Soziale Thätigkeit der Kirche 92; Wen soll ich wählen? 96; Für Reich u. Arm 97. ()

Güßfeldt, Paul, ●, Forschgsreisender, Dr. phil., Prf. Berlin SW, Königgrätzerstr. 26 III. (ebda 18/10 40.) **B:** Loango-Expedition 79; In den Hochalpen 86, 3. A. 92; Reise in den Andes v. Chile u. Argentinien 88; Erziehg d. dtschn Jugend 90, 3. A.; Wilh. II. Reisen nach Norwegen in d. Jahren 1889 u. 1890 90, 2. A. u. d. T.: In d. Jahren 89|92 92; Der Montblanc 94. ()

Güthling, Otto (Pf. Ernst Otto), Litt.♛ u. alte♛, Ψ, Jagdwesen, **Ue:** LG., Dr. phil., Prf., GO.-Lehr. Liegnitz, Wallstr. 12. (Minden 23/8 53.) **H:** v. Ovid, Vergil u. Xenophon Agesilaos u. Wörterbuch zu Xenophons Memorabilien.

Güthner, Frau Nina, Majorswitwe, PA., ✪, /, ♆, Roman, **Ue:** FE. München, Schellingstr. 30 I r. (Schl. Bimbach i. Bayern 26/8 35.) **B:** Wahl, Dr. 78; Balladen 80; D. Henkerstöchterlein v. Ulm, R. 84; Blaustrümpfchen, Erz. 87; Ueberwunden, R. 90; Schwanenjungfrauen, 2. A. 94. ()

Güttler, Karl, (k.), ⁂, Dr. phil., ao. UP. München. **B:** Naturforschg u. Bibel 77; Lorenz Oken 84; Unsterblichkeitsglaube 90; Psychol. u. Philos. 96; Eduard Lord Herbert v. Cherbury 97. **Ue:** Secchi, Größe d. Schöpfg, 4. A. 85; Wissen u. Glauben 93.

Gugl, Aug. (Pf. Aug. v. Lavant), ✪, ♆, Humor, Dialektdichtung, Nov., /, Theat.-Kritik, Red. d. „Dtschn Allg. Ztg." Graz, Raubergasse 11. (Riegersburg 14/8 63.) **B:** Charakterstudien a. d. kath. Betstuhle 86; Alm-Liadlan aus d. Kärntens Paradies 86; Hochlandgesch. a. Kärnt. Paradies 87; 's Dorfengerl 87; Geweihte Bußerl 88; Sünderinnen des Hochlands, Hum. 89. ()

Guglberger, Peter, (k.), SJ., Red. d. „Sendboten des göttlichen Herzens Jesu". Innsbruck. (Ebbs, Tir. 8/6 45.) ()

Guglia, Eugen, ♛, Essay, /, Dr. phil., GP. Wien IV, Gr. Neugasse 2. (Wien 24/8 57.) **B:** Fr. v. Gentz' Oesterr. Manifeste von 1809 u. 1813 88; Konservative Elemente Frankreichs am Vorabend der Revolution 90; Gesch. d. Stadt Wien 92; Leopold v. Ranke 93; Zur Gesch. einiger deutschen Reichsstädte 93; Kaiserin Maria Ludovica 94; Fr. Mitterwurzer 96. [Keßler.

Gulden, Nepomuk, s. Joh. Nep. Gottfr.

Gumbinner, Moritz, BP., Polit., /, Dr. phil., bis 1895 Leiter d. Parlam. Bur. d. „Köln. Ztg." Berlin W, Lützowstr. 86 I. (ebda 16/2 29.)

Gumlich, Ernst, ∩, Dr. phil., Prf., Mitglied der physik.-techn. Reichsanstalt. Charlottenburg, Schlüterstr. 71. (23/4 59.) **B:** Wissensch. Abhdlgen d. physik.-tech. Reichs-Anst. I: Thermometr. Untersuchgen.

Gumplowicz, Ladislaus, ♆, **Ue:** Pol. Dr. med., UDoz. Brüssel, 81 rue d'Albine, St. Gilles. (Krakau 14/8 69.) **Ue:** Asnyk, ausg. Ged. 87. ()

Gumplowicz, Ludw., Staatsrecht, Soziologie, Dr. jur., o. UP. Graz, Morellenfeldgasse 31 B. (Krakau 28/3 38.) **B:** Philos. Staatsrecht 77 (span. 94); Recht d. Nationalitäten u. Sprachen in Oesterr.-Ungarn 79; Rechtsstaat u. Sozialismus 81; Verwaltungsleh. 82; Rassenkampf 82; Grundr. d. Soziologie 85; Einleitg ins österr.-ungar. Staatsrecht 89; Oestr. Staatsrecht 91; Soziolog. Staatsidee 92; Soziologie u. Politik 92 (franz. 98); Oestr. Reichsgesch. 96; Allg. Staatsrecht 97; Soziolog. Essays 98.

Gumppenberg, Anselm Frhr. v., (k.), Homiletik, Stadtpfarrer. Burgau, Bay., Marktgasse 233. (Straubing 12/8 55.) **B:** Jesus Christus, Fastenvorträge 90; Die 7 Hauptsünden, Fastenvorträge 91; D. Vollkommenheiten Gottes, Pred. 92. ()

Gumppenberg, Hanns Frhr. v., SchG., ✪, ⁂, /. München-Haidhausen, Kellerstr. 18. (Landshut 4/12 66.) **B:** Thorwald, Tr. 88; Apollo, Kom. 89; D. Messias, Tr. 90; Kritik d. Wirklich-Seienden 92; Die Minnekönigin, Kom. 94; Alles u. Nichts, Dr. 94; D. fünfte Prophet, R. 95.

Gumprecht, Adolf (Pf. Jakob Radike, Arthur Michelis), /, Reiseskizze, ✉. Meran, Obermais 7. (Erfurt 7/12 18.) **B:** Lehrbuch d. Demagogie 49; Reiseschule 69; 4. A. 89; Wider den Trunk 85.

Gumprecht, Otto, Musikkritik, Dr. jur.

Meran, Obermais 7. (Erfurt 4|4 23.) **B:** Musik. Charakterbilder 69; Wagner u. d. Nibelungenring 73; N. musik. Charakterbilder 76; Unf. klass. Meister 83, 85 II; Neuere Meister, 2. A. 83, II.

Gundermann, Gotthold, klass. Ψ, Dr. phil., o. UP. Gießen. (Altenburg 11|3 56.) **B:** Juli Frontini strateg. ematon libri quattuor 88; Glossae latino-graecae et graeco-latinae 89. ()

Gundlach, Karl, GDA., ⬡, Roman, **Ue:** SE. Chicago, 394 W, 12th. Street. (Springstille b. Schmalkalden 12|9 52.) **B:** Columbus u. d. Entdeckung Amerikas, Sch. 94; Th. Münzer, Dr. 94; Der Schatz von Tenochtitlan, Tr. 95; Im Schatten des Doppelgängers, R. 96; El tesoro de Tenochtitlan, Dr. 96; Coburg, die Wiege d. deutschen Einheit, dr. Dichtg 98; Betonung u. Versbildung i. Deutschen 98; D. Schatz auf der Cocos-Insel, R. 98.

Gunkel, Herm., ✝, Lic. theol., a. o. UP. Berlin W, Nürnbergerstr. 43 II. (Springe 23|5 62.) **B:** Wirkungen d. heil. Geistes nach der popul. Anschauung der apost. Zeit und nach d. Lehre des Apostels Paulus 88; Schöpfung u. Chaos in Urzeit und Endzeit 94. ()

Gunscher, Alois (Pf. Ludwig Hecke), ⬡, Red. der „Triester Zeitung". Triest, Piazza Pozzo del Mare 1. (Graz 17|11 58.) ()

Guntermann, August, Hist. Erz., Nov., Dr. phil., Red. d. „Konstanzer Zeitg". Konstanz, Brauneggerstr. 4. (Fulda 5|11 68.) **B:** Mit Badens Wehr für deutsche Ehr' 95; Gedichte 96; Der Spion, hist. Erz. 97; Behauene Steine, Erz. I Bim! Bam! 97.

Guppenberger, Lambert, (k.), Epos, Dir. d. bischöfl. Privatgymn. an Colleg Petrin. Urfahr, ODe. (St. Marienkirchen 5|1 39.) **B:** Am Grabe d. Erlösers, Dr. 68; Anteil O.-s u. NOesterr. an der deut. Litt. 71; Flora v. Kremsmünster 73|74; Kremsmünsters Petrefakten-Sml 75; Pflanzen-Transpiration 76; Gunther und Irmgart 77; Brautfahrten 81; Bibliogr. d. Clerus d. Diözese Linz 93; Der Pagus Grunzwiti (Grunzwin) 98.

Gurlitt, Cornelius, Kunst✍, Krit., 𝒻, △, Dr. phil., HofR., Architekt, ThSch.-Prof. Dresden, Kaizerstr. 26. (Mischwitz 1|1 50.) **B:** Zeughaus, Zeughof u. Brühlsche Terrasse zu Dresden 77; D. neue Hoftheater zu Dresden 78; Chronica Misnicnsis (Pf. Fr. Wilh. Schulze, Hum.) 81; Sächs. Herrensitze u. Schlösser; Gesch. des Barockstiles, des Rococco u. des Klassizismus 87—89; Albrechtsburg zu Meißen; Architekt. u. Kunstgew. d. XVII. u. XVIII. Jahrh. 87; Im Bürgerhaus 88; Deutsche Turniere, Rüstungen u. Platten 89; Kunst u. Künstler a. Vorabend d. Reformat. 90; Dtsche Musterzeichenkunst und ihre Gesch. 90; A. Schlüter 91; Die Hochzeitsreise, Erz. 91; D. internat. Ausstellg zu Berlin 91; Beiträge z. Entwickelungsgesch. d. Gothik 92; Beschr. Darstellg d. Bau- u. Kunstdenkmäler Sachsens, Heft XVI bis XX 94|98; Die Albrechtsburg zu Meißen (m. D. Wanckel) 95; D. Kunst unter Kurfürst Friedrich d. Weisen 97; D. Baukunst Spaniens (mit Junghändel u. Medrano) 93|97 III; Sir Edward Burne Jones 94; D. Baukunst Frankreichs 96.

Gurlitt, Ludwig, Dr. phil., GOLehr. Berlin-Steglitz, Grunewaldstr. 11 (*).

Gurlitt, Wilh., Archäol., Kult✍, Dr. phil., o. UP. Graz, Schubertstr. 7 b. (Rom 7|3 44.) **B:** De tetrapoli Attica 67; Alter d. Bildwerke und Bauzeit d. sogen. Theseion i. Athen 75; Ueb. Pausanias 90. ()

Gurlt, Ernst, Chirurgie, Dr. med., ao. UP., GMedR. **Mith:** „Archiv für klin. Chirurgie", MitRed. d. „Jahresberichte über 2c. Anatomie u. Physiologie". Berlin W, Keithstr. 6. (ebda 13|9 25.) **B:** Beitr. zur vergl. patholog. Anatomie der Gelenkkrankheiten 53; Ueb. einige durch Erkrank. d. Gelenkverbindgn verurs. Mißstaltungen des menschl. Beckens 54; Ueber Cystengeschwülste d. Halses 55; Ueb. den Transp. Schwerverwundeter u. Kranker i. Krieg 59; Handb. d. Lehre v. den Knochenbrüchen 60|65; Leitf. f. Operationsübngen am Kadaver 62, 6. A. 85; Abbildungen z. Krankenpflege i. Felde 68; Zur Gesch. der internat. u. freiw. Krankenpflege i. Krieg 73; D. Kriegschirurgie d. letzten 150 Jahre in Preußen 75; D. Gelenkresektionen nach Schußverletzungen 79; Gesch. d. Chirurgie u. ihrer Ausübung 98 III. ()

Gurschner, Frau Alice, geb. Pollak (Pf. Paul Althof), BB., Epos, Nov., ✉. Wien I, Opernring 23. (ebda 8|10 69.) **B:** Gernrode 90; Die Asolanen 93; Coghetta 94. ()

Gusbeth, Eduard, Sanitätswes., Dr. med. Kronstadt, Spitalsgasse 27. (ebda 30|8 39.) **B:** Z. Gesch. d. Sanitätsverhältn. i. Kronstadt 84; Landärzte im Kr. Komitat 87; Bewegung d. Bevölkerung i. Kr. Kom.: 76|87 88; D. vorherrschend. Infekt.-Krankheiten in Kr. im 19. Jahrh. 92. ()

Gussenbauer, Karl, Chirurgie, Dr. med., Prof., Vorst. d. II. chirurg. Klinik. Wien IX, Schlickgasse 4. (*)

Gustav, Leop., †, Leop. Gust. Oberländer.

Gutberlet, Heinrich, ✉, Erz., Publizist. Dresden, Reißigerstr. 66 II. (Hersfeld a. Fulda 24|5 77.) **B:** Böhmerland—Dtsches Land, Ged. 97; Deutschtum u. Panslavismus 98; Bunte Saat, Ged. 98. *

Gutberlet, Konstant., (k.), ⛪, D., Prof. Fulda. (Geismar 10|1 37.) **B:** Buch der Weisheit 74; Buch Tobias 77; Lehrbuch d. Philos. 78|84 VI, 2. A. 90|93; Psychology. 3. A. 96; Methaphysik u. Theodicee, 3. A.

97; Logik u. Erkenntnistheorie, 3. A. 98; Raumtheorie 82; Der Spiritismus 82; S. Justini M. philos. Apologiae 83, 3. A.; Gesetz von d. Erhaltung der Kraft 85; Lehrb. d. Apologetik 88/94 III, 2. A. 95; Ethik u. Religion 93; D. Willensfreiheit u. ihre Gegner 93; D. mechan. Monismus 93; Der Mensch 96; D. Kampf um die Seele 98. **H:** Heinrichs Dogmatik VII, 96, VIII 97.

Gutbier, Frau Louise Jeanette Christ. (Pf. Jean Christ), FDS., ✿, Nov. Berlin NW, Albrechtstr. 11. (Seidingstadt [20]/8 36.) **H:** Napol., D. 70; Mara, Dr. 71; Eleazar, Dr. 73; Im Bann d. Schuld, D. 74; Festklänge z. 2. Sept. 74; Menschen v. Adel, N. 79; Debüt a. d. Hofbühne, Sch. 80. ()

Gutensohn, Eduard, (k.), 🎓, Lehrer, Red. d. „Pädagog. Blätter". München, Ickstattstr 5 I. (Bechterswieler [13]/4 58.)

Gutfreund, Ernst, Nov., Beamter der Anglo Oest. Bank, Red. d. „Mitteil. der Ethischen Gesellsch." Wien I, Strauchgasse 1, Anglo Oest. Bank. (Prag [11]/9 72.) **B:** In letzter Stunde 97.

Guth, Alb., Buchhdlr., Red. d. „Lahr. Ztg". Lahr. (Kohlgrund [1]/11 45.) ()

Guth, Alfr., ✿, Nov., 𝒻, Krit. Prag, Böhm., Graben 17. (ebda [12]/11 75.) **B:** Leiden 96; Vom Wege, N. 97; Draußen im Leben 98; Vom letzten Tage, N. 99. **H:** Mod. Dichtg 97 II.

Guthe, Herm., ✝, D., ao. UPr., Red. d. „Zeitschr. d. dtschen Palästinavereins". Leipzig, Kramerstr. 7. (Westerlinde [10]/5 49.) **B:** Ausgrabungen d. Jerusalem 83; Palästina in Bild u. Wort (m. Ebers) 83/84 II; Zukunftsbild d. Jesaia 85; The books of Esra and Nehemia 96. ()

Guthery, Franz, ✿, Reg. des Lessing-Theaters, BerlinNW, Roonstr. 1. (Bozen [25]/3 50.) **B:** Im neuen Berlin, P. (m. W. Hozar); D. Armband, L. (m. May); Die Frau Meisterin, Pst. (m. Grafemann).

Gutjahr, Franz Ser., (k.), ✝, soz. Frage, D., Dr. phil., o. UPr., **H:** u. Red. d. „Litt. Anz. f. d. kath. Oest." Graz. (Preding, Steierm. [13]/9 54.) **B:** Einleitung zu d. hl. Schriften d. N. T. 97; Petrus Cantor Parisiensis; Sein Leben u. seine Schriften 99.

Gutschow, Karl v., WB. Leipzig, Mendelsohnstr. 12. (*)

Guttenberg, Ab. Ritt. v., ♞, HofR., o. HSchPr., Red. d. „Oesterr. Vierteljahrsschr. f. Forstwesen" f. 83. Wien VIII, Brettenfeldergasse 8. (Tamsweg in Salzburg [18]/10 39.) **MitH:** Allg. Encyklop. d. ges. Forst- u. Jagdwiss. 86/93 VIII; Die Forstbetriebseinrichtg nach ihren gegenw. Aufg. und Zielen 96.

Guttmann, Georg Jul., CP., Publizist, ♛, Dr. jur. Wien I, Habsburgergasse 7. (ebda [7]/2 49.) **B:** Gesch. d. franz. Revol. 84. ()

Guttmann, Heinrich, SchG., Politik, **H:** ein. „Parlaments-Corresp." Berlin-Schöneberg, Bahnstr. 23. (Hirschberg, Schl. [18]/3 66.) ()

Guttmann, Herm., 𝒻, Dr. med., Arzt, **H:** d. „Hygien. Rundschau", BerlinN, Chausseestr. 27 I. ([17]/8 48.) **B:** Arzneiverordnungen in der Kinderpraxis 91; Frühlingswanderungen in Aegypten, Palästina u. Griechenland 96; Spitzbergen 97; Der Samariter auf dem Turnsaale 98; Der Samariter des Touristen 98.

Guttmann, Siegm., Litt., 🖃, 𝒻, Dr. jur. u. med. Berlin C. (ebda [24]/4 56.) **B:** Charakteristik Friedrich II. 77/78; Mandatsprozeß u. preuß. Recht 78; Friedrich II. 81 III; Leitfaden d. Nationalökon. 82; Lehrb. d. operativ. Zahnheilkde 85; Pflege der Zähne u. des Mundes 87; D. Krankheiten der Zähne und des Mundes 92; D. Genossenschaft. m. beschr. Haftpflicht 93. ()

Guttstadt, Albert, 𝒻, Gesetzgebung, Statistik, Dr. med., ✿MedR., UDoz., Mitglied des Königl. Statist. Bureaus. Berlin W, Genthinerstr. 12. (Rastenburg [25]/1 40.) **B:** Preuß. Statistik, Medizinalstatist. Hefte 43 u. f.; Krankenhaus-Lexikon f. Preuß. 86; Naturwissenschaftl. u. medic. Staatsanst. Berlins 86; Anstalten Berlins für öffentl. Gesundheitspflege 86; Anstalten u. Einrichtungen d. öffentl. Gesundheitswesens in Preußen 90; Deutschl. Gesundheitswesen 90/91 II; Ueber die praktische Ausbildung der Aerzte 92; Bund. d. Berl. Grundbes. V. Jahresbericht 97, 98.

Guttzeit, Johannes, Moral, Lyrik und Lehrdichtg, Lieut. a. D. u. Naturprediger. Schmargendorf b. Berl. (Königsberg i. Pr. [6]/8 53.) **B:** Wer lästert Gott? 80, 3. A. 96; Reinmenschl. Kindererziehung 88, 2. A. 95; Unmod. Ged. 89, 2. A. 97; Zukunfts-Menschlichkeit 85, 2. A. 93; Verbildung-Spiegel (Hauptwerk I.) 93; Das Buch d. Liebe 93; Dogma d. Mode 93; Himmel u. Erde 96; Leitsterne u. Sinnged. 97. ()

Gutzmann, Albert, 🎓, I. Direktor d. städt. Taubstummenanstalt. Berlin O, Markusstr. 49. (Groß-Gluschen i. P. [19]/12 37.) **B:** Das Turnen der Taubstummen 78, 2. A. 80; D. Stottern 2c. 79, 4. A. 92; Ueber Sprachstörungen 2c. 84; Turnunterr. bei Taubst. 86; Uebungsbuch 92, 3. A. 94; D. Gesundheitspflege d. Sprache 95. **Ue:** Dr. Biaggi Della Balbuzie 93.

Gutzmann, Hermann, Sprachheilkunde u. Schulhygiene, Dr. med., Arzt. Red. d. „Monatsschr. f. Sprachheilkunde". Berlin W, Schöneberger Ufer 11. Dirig. Arzt d. Klinik f. Sprechstörungen. Zehlendorf b. Berlin. (Bütow i. P. [29]/1 65.) **B:** Verhütung u. Bekämpf. d. Stotterns in der Schule 89; Vorles. üb. die Störungen der Sprache 93; Bauchrednerkunst 94; Kindes

Sprache u. Sprachfehler 94; Prakt. Anwendung der Sprachphysiol. beim ersten Leseunterr. 97; Stottern 98.

Gwinner, Wilh. (Pf. Natalis Viktor), ♆, ⁂, Biogr., Litt♑, Dr. phil. u. jur., Vorf. d. luth. Consistoriums. Frankfurt a. M., Rheinstr. 11. (ebda $^{17}/_{10}$ 25.) **B**: Diana u. Endymion, R. 60; Schopenhauers Leben 61, 2. A. 78; Goethes Faustidee 92.

Gyurkovics, Georg von Rózsa-Lehota, CC., Politik, Orient., Aesthetik, ♛, **Ue**: FIRSerb., Red. b. „Presse". Wien IX|1, Berggasse 31. (Klosnitsch $^{24}/_{2}$15.) **B**: Wiener Schauspielschule 76; Studien über Lessings Laokoon 79; Ehebruchsdrama 78; Bosnien 79; Albanien 90; Bosnien u. Kroatien 86. ()

H.

Haack, Ernst, ✝, OKirchenR. Schwerin, Jungfernstieg 18. (Seedorf $^{26}/_{12}$ 50.) **B**: Epistelbetrachtungen 82; Dr. Luthers Leben u. Wirken 83, 1.—4. A.; Wesen u. Bedeutung d. christl. Erfahrung 95; Festklänge 95; Christenth. u. Kultur 97; Ueber d. fundament. Unterschied d. Ritschlschen u. kirchl. Theol. mit bes. Berücksichtigung d. Ethik 97. **Mith**: Kirchl. Handlexikon V; Christus oder Buddha? 98.

Haack, Fr., Kunst♑, Dr.phil., Berlin-Südende. (Berlin $^{5}/_{10}$ 68.) **B**: Schwind, Monogr. 98; Die kgl. ält. Pinakothek zu München 98.

Haack, Konr. (Pf. Gg. Ernst), BB., Naturwiss. u. kulturhist. ⁄, Dr. phil., Chemiker d. K. Bergakademie. Berlin NW, Flensburgerstr. 8. (Graudenz $^{8}/_{12}$ 60.) **B**: Ueber Arsenate u. Phosphate d. Dueckfilbers 90. Das Papier u. seine Vorfahren 90.

Haacke, Wilh., ♆, ♅, ☄, ⁄, ⁂, ◉, Entwickelungslehre, Dr. phil. München, Candidplatz 1. (Clenze, Hannover $^{23}/_{8}$ 55.) **B**: Schöpfung d. Tierwelt 93; Gestaltung u. Vererbung 93; Schöpfg d. Menschen 95; Grundriß d. Entwicklungsmechanik 97; A. d. Schöpfungswerkstatt 87, 2. A. 97. ()

Haag, Wilh., ♆, Dr.phil., GP. Berlin N, Invalidenstr. 114 III. ($^{6}/_{7}$ 40.) **H**: Bedesche lat. Gramm. u. Uebungsbücher.

Haager, Gustav, PM., Lieutn. a. D. München, Pappenheimstr. 13 II. ()

Haan, Friedr., s. Friedr. Hannemann.

Haanen, Ebm. v., GDA., ☉. Maria-Enzersdorf b. Wien, Hauptstr. 64. (*)

Haarhaus, Julius R., Litt.♑, ⁄, Nov., Märchen, ☉, ♆, Red. des „Universum". Leipzig, Löhrstr. 16 III. (Barmen $^{4}/_{8}$ 67.) **B**: Christnachtphantasien 93; Geschichten aus drei Welten, N. u. Märchen 94; Makulaturalia, Märchen f. Bücherfreunde 96; Mirandolina, L. 95; Auf Goethes Spuren i. Italien 96|97 III; J. W. v. Goethe 98. **H**: von „Kennst du das Land?

Haas, Aug., ⅄, Dr. phil., GP. Stuttgart, Sonnenbergstr. 31. (Schramberg $^{22}/_{7}$ 53.) **B**: Gesch. des Krümmungsmaßes 81; Differentialrechnung 92 II; Anwendung d. Differentialrechng a. ebene Kurven 94; Beiträge z. graph. Darstellung d. ebenen Kurven III. Ordnung 95. ()

Haas, Herm. Jul. (Pf. J. Sarländer f. Roman), Roman, ☉, Dr. jur. München, Frauenstr. 7. (Stuttgart $^{13}/_{3}$ 52.) **B**: Der Pfeifer von Hardt 94; Das Recht, Dr. 95/96 III; Das Geheimnis d. Residenz 96; D. Dorfslump., Pst. 97. ()

Haas, Hippolyt, ScG., ▲, Paläontolog., Dr. phil., ao. UP. **Mith**: D., Archiv f. Anthropol. u. Geol. Schlesw.-Holsteins u. benachb. Gebiete". Kiel, Niemannsweg 109. (Stuttgart $^{5}/_{11}$ 55.) **B**: Brachiopoden d. Juraformation v. Elsßothr. (m. C. Petri) 82; Beitr. zur Kenntnis d. liaf. Brachiopodenfauna v. Südtirol u. Venetien 83; Katechism. d. Geol. 86, 6. A. 98, b. Versteinerungskunde 86; Leitfossilien 88; Geolog. Bodenbeschaffenheit Schlesw.-Holstins 89; Aus d. Sturm- u. Drangperiode d. Erde 93|94 II; Quellenkunde 94; Schlsw.-Holst. meerumschlungen (mit H. Krumm u. F. Stoltenberg) 96; Bergmeister von Grund.

Haas, Lorenz, (k.), ⁂, D., Dr. phil., LycealPrf. Passau, Residenzpl. 32. (Hunsenberg $^{18}/_{12}$ 44.) **B**: Notwendige Intention d. Ministers d. hl. Sakramente 68; De philosoph. Scepticorum successionibus 75; Hypnotismus u. Suggestion 94.

Haas, Theodor, Chef-Red. des „Ill. Briefm.-Journals". Leipzig-Reudnitz, Comeniusstr. 9 II. **B**: Handbuch sämtl. Postkarten, Kartenbriefe 2c. ()

Haase, Eduard, Volksdc, Erz., Kriegervereinswes., GPrf. Neu-Ruppin. (Bleicherode $^{24}/_{8}$ 43.) **B**: Sagen a. d. Grafschaft Ruppin u. Umgegend 87.

Haase, F. H., BB., ⚙. Berlin NW, Karlstr. 26. **B**: Die Lüftungsanlagen 93; Die Feuerungsanlagen 93; Die Heizungsanlagen 94|95 II; Leitfad. für Patent- u. Musterschutz in allen Staaten 94. **H**: Zeitschrift f. Lüftung u. Heizung, V. Jahrg.

Haase, Jos. L. (Pf. Josef Ludwig), ♆, Prf. Prag-Smichow, Hieronymusgasse 14. (Niemes $^{25}/_{10}$ 48.) **B**: Wald u. Welt, G. 79; Ruine Roll, ep. D.; Schuld u. Sühne, ep. D. 90; Balladen u. Bilder 96.

Haase, Magnus, ♖, Dr. jur., RA. Berlin O, Alexanderstr. 16 II. (Pleschen $^{29}/_{9}$ 58.) **B**: Der Handlungsgehilfe u. sein Chef 91; Kaufm. Prozeßkunde 94. ()

Haase, Mathes, ☉, ♖, ♆, ⁂, Pfr. Hafestrom, OP. (Angerburg $^{15}/_{9}$ 58.) **B**: Esther 92; Du sollst nicht begehren 92; Wegweiser in d. amtl. Mittheilgn 93; Vineta, G. 94; Der Spiritismus 97. ()

Haase, Theodor Karl, D., Dr. phil., österr. Reichsrats- u. schles. Landtagsabg.,

Superint. u. Pfr. Teschen. (Lemberg [14]/7 34.) **B:** Der Herr ist nahe 66; Bielitz-Biala er Schafwoll-Industrie 74; D. Fehler d. Protestantismus — die Konsequenzen f. Vorzüge 74; Die 3. Generalsyn. d. evang. Kirche A. B. der öst.-ung. Monarchie 80; D. ev. Krankenhaus in Teschen 86; Bericht über dessen 5jährig. Thätigkeit 96; Antisemitismus 87; Zion u. Assur 89; Die 5. ordentl. u. die 1. außerordentl. Generalsynode 93; Unsere Arbeit 96; Die 6. ord. Generalsynode 98.

Haaß, Frl. C. Maria, ⁄, ♕, Nov., Essays. Mainz, Schulstr. 40. **B:** Künstlerleben; Lustige u. ernste Musikantengesch.; Die Singkunst. ()

Haaß, Robert (Pf. H. Robert), Prof. Karlsruhe, Ettlingerstr. 5 a. ([4]/12 47.) **B:** Abnoba, Lieder u. Bilder v. Schwarzwald 89; Pro Patria. Zeit- u. Streitgedi. 91; Im Zeichen Bismarcks, Ged. 99.

Habart, Karl, ∩, ⛏, Dr. phil., k. k. Prf. Linz, ODe., Leffinggasse 7. (Prag [21]/2 55.) **B:** Curven 3. Gr. m. Doppelpunkt 85; Grundriß d. Naturlehre 86, 3. A. 95; Wurfcurvenreihen 90; Curven 3. Grades mit unendlich fern. Singularität 91; Wurfcurvenbüschel 92.

Habenicht, Herm., ∩, ⊕, Kartograph. u. Geophysik. Gotha, Kaiserstr. 26. (ebda [3]/3 44.) **B:** Elementaratlas; Spezialkarte v. Afrika; Taschenatlas; Atlas z. Heimatskde d. dtschen Reiches; Methob. Wandatl.; Stielers Handatl. II, N. A.; Grundriß e. exakten Schöpfungsgeschichte; See-Atlas; Eis- u. Wetterberichte v. dem nordatlant. Ocean u. Europa. **Neub.:** Berghaus, Chart of the World.

Haberfeld, Hugo, Kunst♛ und Litt., cand. phil. Breslau, Schillerstr. 23 II. (Bielitz [24]/11 75.) *

Haberkorn, Friedr., popul. ✗, Dr. med., OStabsarzt a. D. Hannover, Freytagstr. 8. (Gr. Salze [30]/1 45.) **B:** Gesundheitspflege für den Soldaten in ein. Bilde f. Körperlebens 76; Nährwert uns. Speisen zu Vorstudien f. d. Kochkunst 80; Nahrgsmittel u. ihre Verfälschungen 82; Aerztl. Ratgeber für Ges. u. Kranke 84; Choleraschutz 92, 3. A.; Naturw. Hausarzneikunst 95.

Haberkorn, Frau Hedwig, geb. Stenzel (Pf. Tante Hedwig), Jugendschr., Lehrerin. Breslau, Katharinenstr. 18. (ebda [16]/4 37.) **B:** Tante Hedwigs Gesch. 70/88; Zwei Wege zum Licht 72/88; Garten, Wald und Feld 74/88; Aus d. alten Hause 90. ()

Haberl, Ferd., Hum., Beamter. Möbling b. Wien, Feldgasse 67 B (Baden b. Wien [14]/1 59.) **B:** Ged.; Erz.; Stizzen. ()

Haberl, Franz Xaver, (k.), Musik♛, D., Dir. d. Kirchenmusikschule, Red. d. „Musica sacra". Regensburg, Reichsstr. L. 76. (Oberellenbach [12]/4 40.) **B:** Magister choralis 63, 12. A. 98; Kirchenmusikal. Jahrb. 76/98; Ges.-Ausg. d. Werke d. G. Pierluigi (Palestrina) 80/92; Bausteine f. Musikgesch. 96/88 III; Hieron. Frescobaldi, Collectio Musices organicae 89; Forts. d. Musica divina d. Dr. K. Proske; Repert. musicae sacrae 86/98, 16 Hefte; Magnum opus musicum v. Orlando di Lasso 94/98 V. ()

Haberland, Maximilian, ⅄, ▲, RG.-Lehrer. Neustrelitz. **B:** Wie unterscheidet sich die Methode der Mathematik von der d. Philos. 84; D. Metamorphose d. Pflanze 87; Beiträge z. wiss. Landeskde v. MStrelitz 89/90 II; Stellg d. Mathem. im System d. erziehenden Unterr. 91; Mittelwerte a. 10j. Beobachtgen der meteorolog. Station Neustrelitz 91; Erweiterung d. Satzes von den lunulae Hippocratis. Sätze über die Apollon. Kreise d. Dreiecks 97; Weitere Sätze über die Apollon. Kreise d. Dreiecks 98.

Haberlandt, Mich. (Pf. Heinr. Schent), ⁄. **Ue:** Sanskr. Pers., Dr. phil., Kustos am Naturhist. Hofmuseum, UDoz. Wien IV, Luisengasse 9. (Ung. Altenburg [29]/9 60.) **B:** Ind. Legenden 85; Altind. Geist 87; Vasantasenâ 93; Völkerkunde 98.

Habermann, G., ⛁, Dr. jur., Sekr. d. Handels- u. Gew.-Kamm. Eger, Schanzstr. 17. (Unterlohm [3]/4 42.) **B:** Franzensbad u. Umgebg 65, 72; Studien üb. Agrargesetzgebung 72; Aus dem Volksleben des Egerlandes 86; Berichte d. Egerer Handels- und Gewerbekammer 71—95.

Habermann, Gust., ev. Tagesfr., Pfr., H: d. „Boten v. d. Allerburg". Zwinge, Prov. Sachs. (Nindorf [19]/8 59.) **B:** Christentum u. Staat 93; Wib. d. Reichsboten 93; Konfession d. Kinder a. gemischt. Ehe 95.

Habermas, Friedr., Musik, Religs., Pastor, Seminar-Oberer. Hilchenbach, Westf. (Neuenhof [30]/3 60.) **B:** Kirchengesch. i. d. Volksschule 95; Bibellesen u. Bibelkunde i. d. Volksch. 96; D. Orgel 96. ()

Habersbrunner, Franz X., PA., Local ⁄, Kritik, Sekr. d. Arbeitgeberverbandes im Baugewerbe. München. ()

Habert, Ernst, Red. d. „Frankf. Ztg." Frankfurt a. M., Leerbach 52. (Breslau [26]/8 53.)

Habich, Georg, ⅄, Dr. phil., Assist. d. k. Münzkabinetts. München, Schellingstr. 6 I. (Darmstadt [24]/6 68.) **B:** Die Amazonengruppe d. attal. Weihgeschenks 96. ()

Habicher, Theodor, (k.), Erz., Völkerkde, Red. d. „Schw. Offertenblattes" und der Monatsschr. „Feierabend". Augsburg, Stefansplatz E. 144. (Schwaz, Tirol [2]/9 59.) **B:** 5 Jahre unter den Horden Afrikas und Asiens 93; Briefe aus d. franz. Fremdenlegion 94; Alger. Geschicht. 95; Drei Tage in Augsburg 96; In Ulm, um Ulm, und um Ulm 'rum 96; Schwäb. Fahrten 96;

Weihnachts-Bazar 96; Deutsche Fahrten (Schwaben u. Oberschwaben) 97; Unterm Weihnachtsbaum 98; Wegweiser durch Augsburg 98.

Habicht, Anatol, Kritik, ♆, Skizze, München. Theaterberichterst. d. „Deutschen Wacht". München, Königinstr. 101. *

Habicht, Ldw., VB., Roman. Positano, presso Napoli, via Meta, Ital., Winter: Bordighera, Pension Olivier. (Sprottau 28/7 30.) **B**: Stadtschreiber v. Liegnitz 64, 2. A. 91; Irrwege, N. u. E. 66; Zwei Höfe, R. 70; Vor dem Gewitter, R. 74; Am Genfersee, E. 75; Schein u. Sein, R. 76; Auf d. Grenze 77; D. rechte Erbe 79; Ein Mann, ein Wort 79; In guten Händen, R. 80; Wille u. Welt, R. 84; J. Sonnenschein, R. 84; Zum Schein, E. 86; Am Gardasee, R. 90; Er muß studieren, Erz. 96; D. Falschmünzer, Erz. 97; Unt. fremder Schuld, R. 98.

Habrich, Leonhard, (k.), ✠, Sem.-Oberlehrer. Xanten. (Esch 16/9 48.) **B**: Deutsch. Einheits- u. Stammesbewußtsein in deutsch. Schriftent. 88; Sozialdemokr. u. Volkssch. 91; Dr. M. Bach 92; Die Arbeiterverf. d. Dtschen Reiches 93; Kein bes. Gefühlsvermögen 95; Willensfreiheit und Willensbildung 96. **Ue**: M. Bosco, d. Mutter Don Boscos 93, 2. A. 95.

Habs, Rob., ☭, ♛, **Ue**: F. Dessau, Gr. Markt 3. (Randau 8/3 58.) **B**: Appetit-Lexikon 94; Anhalt. Heimatspiegel 95. **H**: resp. **Ue**: Staël, Ueb. Deutschld 82 II; Leibniz, Kl. philos. Schriften 84; ders., Theodicee 88 II; Brillat-Savarin, Physiol. d. Geschmackes 84; Linguet, Denkwürdigk. 85; Voltaire, Zeitalt. Ludw. XIV. 86 II; Bolney, Ruinen 86; Flaubert, Salambo 87; Lamennais, Worte d. Glaubens; Meinhold, Bernsteinhexe; Murger, Zigeunerleben; Humboldt, Briefe an e. Freundin; Rumohr, Geist d. Kochkunst; Arnold, Pfingstmontag, Montesquieu, Betracht.; Balzac, Chouans.()

Hach, Otto (Pf. Siladosi), LB., ✠, ✆, Lehrer. Berlin NW, Putlitzstr. 1. (Emanuelssegen, OS. 17/5 59.) **B**: Kunstgesch. Wanderungen durch Berlin 97. ()

Hachtmann, Carl, Ψ, Dr. phil., GDir. Bernburg. (Magdeburg 2/4 43.) **H**: Ciceros Reden geg. Catilina 83/96; geg. C. Verres IV 88, 97, V 89; geg. Qu. Caecilius 91.

Hacke, Heinr., SchG., (k.), ✓/✝, ✕, ♛, Lt. a. D. Berlin W, Maaßenstr. 18. (Mainz 14/5 55.) **B**: Rekrutens Freud u. Leid 88; Soldatenb. f. dtsche Knaben 91; D. Traum d. Invaliden 94; M. Gott u. s. Heiligen 96.

Hackenschmidt, Karl, ✝, ♆, D., Pfr., **H**: „D. gute Bote". Straßburg, Els., Gr. Kirchgasse 9. (ebda 14/8 39.) **B**: Prolégomènes à la dogmatique évangel. luther. 61; Irenaei de opere et beneficiis Christi sententia 69; Etude sur la doctrine chrét. du péché 69; D. elsäss.-lothr. Kirche u. d. neue Lage d. Dinge 71; Anfänge d. kathol. Kirchenbegriffs 74; Ueb. wahres u. falsches Luthert. 77; Uns. feste Burg wider Rom 78; D. röm. Bischof im 4. Jahrh. 80; Warnung vor seelengefährl. Wesen 80; D. Kirche im Glauben d. evang. Christen 81; D. Bibel, Schatz im irdenen Gefäße 90; D. ev. Kirche als Pflegerin d. idealen Güter d. Studentenleb. 92; Licht- u. Schattenbilder a. d. A.T. 93; Alte u. neue Gesch. a. d. Elsaß 94; Wie werden wir unseres Glaubens gewiß und froh? 95. ()

Hacker, Ldw., ✠, ✆, Reallehr. Wunsiedel, OFranken. (Rüdenhausen 1/5 47.) **B**: Erziehungsgeschichte Goethes 74/78 II; Losburg, Bergfestsp. 90, 2. A. 92. ()

Hacker, Viktor v., Chirurgie, Dr. med., o. UP., Vorst. d. chirur. Klinik. Innsbruck, Maria Theresienstr. (Wien 21/10 52.) **B**: Anleitung z. antiseptisch. Wundbehandlung 83, 3. A. 90; Magenoperationen der Klinik Billroth 80/85, 86; Ueb. d. nach Verätzungen entstehend. Speiseröhrenverengerungen 89; Chirurg. Beiträge a. d. Erzherzogin Sophienhospital; Zur operativen Behandlg d. Pylorusstenosen 92; Ueber Magenoperationen bei Carcinom und bei nardigen Stenosen 95. () [E. Annas.

Hackland-Rheinländer, E., s. Wilh.

Hackradt, August, ♛, Dr. phil., Assist. d. UBibliothek. Halle a. S., Karlstr. 26. (Stendal 11/12 56.) ()

Häbler, Gotth., ♆, Kritik, Dr. phil., GLehr. Dresden, Sedanstr. 85 II. (Gr. Schönau 7/1 29.) **B**: Lieder 52; Töchter d. Grafen Alban, M. 54; Wittekind, E. 64; Thalkönigs Sohn, E. 66; 7 Raben, Dr. 66; Liebesgeschicke 67; Dramencyklus: Donna Blanca, Sarolta, Swanhild, Dr. 67; Graf Mirabeau, Dr. 68; Off. Wort üb. d. Dresd. Theater; 55 Sätze üb. d. Drama 72; Heraklès, E. 72; Freundeswortе an R. Wagner 73; Aufbau d. dtschen Satzes 81, 2. A. 96; Der Sprachunterr. d. dtschen Schulen 94, I Griech. 95, II Latein. 95; Testament e. Dichters 95; 5 Vortr. üb. Ilias u. Odyssee 96.

Häbler, Theodor, ✒, Dr. phil., Prf., OLehr. d. Fürstenschule. Grimma. (Gr.-Schönau 27/1 51.)

Häckel, Ernst, FG., Naturwiss., Dr. phil., sc., med. u. jur., o. UP. Jena. (Potsdam 16/2 34.) **B**: Monogr. d. Radiolarien 62; Generelle Morphol. 66; Natürl. Schöpfungsgesch. 68, 9. A. 98; Entwickelung d. Siphonophoren 69; Ueb. Arbeitsteilung in Natur u. Menschenleben 69; Biolog. Studien 70; Monogr. d. Kalkschwämme 72; Ueb. d. Entstehg u. d. Stammbaum d. Menschengeschlechts, 4. A. 81; Anthropogenie 74, 4. A. 91; Arab. Korallen 76; Ziele u. Wege der heut. Entwickelungsgesch. 75; Gastraea-Theorie 77; Freie Wissensch. u. freie Lehre

78; D. Protistenreich 78; Monogr. d. Medusen 79|81 III; Ind. Reisebriefe 82, 3. A. 93; Darwin, Goethe u. Lamark 82; Ursprung u. Entwickelg d. tierisch. Gewebe 84; System d. Siphonophoren 88; Reports on the Challenger-Voyage, 81|89 IV; Plankton-Studien 90; Algerische Erinnerungen 90; D. Monismus als Band zw. Religion u. Wissenschaft, 5. A. 92; System. Phylogenie I: Pflanzen 94, II: Wirbeltiere 95, III: Wirbellose Tiere 96; Amphoriden u. Cystoideen 96.

Hacker, Clara, s. Frau Clara Gorges.

Häcker, Fräul. Hermine (Pf. Rosa Hermann), (t.), **Ue**: I. Eichstätt, Bay. ([4]|654.)

Haedicke, Paul, Pb., Dr. med., Red. d. „Nordd. Allg. Zeitung". Berlin-Friedenau, Cranachstr. 7. ([16]/12 51.) (*)

Häfker, Herm., SchG., ⌂, Litt. Berlin NW, Curhafenerstr. 2. (Bremen [3]/6 73.) **B**: Was sagt Shakespeare? 96. ()

Hähling, Hrch. v., (t.), Belletr., Kritik, Konviktsdirekt. Paderborn. (Coblenz [19]/2 61.) **B**: Firmungsbüchl. 93. ()

Hähnel, Franziskus (Pf. Erich Bardewiek, Georg v. Borry, Friedrich Franz), SchG., Pb., Pl., ⌂, Psychodrama, ⁄, Ψ, Kritik, ♆, Litt., Erz., Sport, Rezitator, ord. Lehr. am Technikum, Red. d. Fachbl. „Die Sportgenossin". Bremen, Hornerstr. 35. (Hamburg [15]|6 64.) **B**: Einer f. Alle, Festsp. 90; Pflicht u. Liebe, Festsp. 91; Psychodr. Dchtgn (m. a.) 93; Eike, Psychodr. 91, 3. A. 92; F. Feierstunden, Erz. 91; D. Bremer Dichter u. Schriftstell. d. Gegenw. 93; Technik d. Psychodr. 94; Fürst Bismarck (m. M. Dittrich) 96; Zur Kraft u. zum Können, Festsp. 96; Compendium and Reading-Book of the English Language 97; Abs. v. d. Heerstraße, Ges. Erz. I 97; Wendelin Mayer-Münchhauf. Radfahrerhistörchen 98.

Haehnel, Georg, ♛, Dr., OLehrer. Bunzlau, Schles., Lopenstr. 3. (Buchwald b. Glogau [9]/1 61.) **B**: Hilfsbuch f. d. Gesch.-Erzählgen in Quinta 93; Aus deutsch. Sage u. Gesch. 96. *

Haehnel, Karl, Germanist, Kritik, GP. Leitmeritz, Kaiser Franz Josefstr. 38. (Pribram [8]|58.) **B**: Uebersicht d. dtsch. Litt.-Gesch. 88, 2. A. 92; Schöne Litt. a. Bildungsquelle 90; Die Behdlung von Goethes Faust in den ob. Klassen höh. Schulen 96.

Hähnelt, W., popul. Wiss., Superint., Probst u. Kreisschulinsp. Angermünde, Brandenbg. (Lissa [22]|3 46.) **B**: Turmbau zu Babel 80; Ich bin der Herr, dein Arzt 80; Die drei Bahnbrecher d. evang. Mission in China 89; Um d. Abend wird es licht sein 91; Der Ephorus 97.

Haendcke, Berth., Kunst♛, Dr. phil., o. UP. Königsberg i. Pr., Steindamm 7. (Altona [8]/7 62.) **B**: B. Furtmeyr 85; N. Manuel Deutsch als Künstler 89; Böcklin als Künstler 90; Gesch. der schweiz. Malerei d. XVI. Jahrh. 93; Bibl. f. schweiz. Landeskunde; Architektur, Plastik, Malerei 92; Urs Graf u. f. Pannerträger 93; Das Münster in Bern (mit Arch. A. Müller) 94. ()

Händler, Franz, BP., Red. d., Magdeb. Zeitung". Berlin SW, Großbeerenstr. 68 III. ([24]/7 54.) ()

Hänisch, Konrad, Polit., ✉, Red. der „Pfälz. Post". Kaiserslautern. (*)

Hänle, Oskar, Dr. phil., Chemiker, Dir. d. Polytechn. Instituts. Straßburg i. E., Steinring 7. (ebda [16]|3 57.) **B**: Naturwiss. Mitteil. über Honig 85, 2. A. u. d. T.: Chemie d. Honigs 92; Einführg in die organ. Chemie 94. ()

Hänselmann, Ludw., VB., ♛, Dr. jur. h. c., Prf., Stadtarch. Braunschweig, Wolfenbüttlerstr. 51. (ebda [4]|8 34.) **B**: Urkundenbuch d. Stadt Braunschw. 62|73, 95 ff.; Brschw. Chroniken 68|81; K. F. Gauß 78; Das erste Jahrh. des Großen Clubs in Brschw. 80; Unterm Löwenstein, Erz. 83; Bugenhagens Kirchenordnung 85; Disches Bürgerleben 86; Kunstklub in Brschw. 86; G. Crusens Unterrichtung, warum er aus dem Kloster gewichen 87; Werkstücke, Ges. Studien 87; Mittelniederdtsche Beisp. 92; H. Brandis' Diarium 96; D. erste Jahrh. der Waisenhausschule in Brschw. 97.

Häntschke, Herm., ✉, spez. Genossenschaftswesen, Sekr. d. allg. Verbandes d. dtsch. Erwerbs- u. Wirtschaftsgenossensch. Charlottenburg, Kaiser Friedrichstr. 46. (Polsdam [10]|10 54.) **B**: Gewinnbeteiligung d. Arbeit: Das Familisterium von Guise in Frankr. 90; Waidmannsheil 89; Gewerbl. Produktivgenossensch. in Deutschl. 94; Handb. f. Konsumvereine (m. G. Oppermann) 98. **Ue**: G. J. Holyoake, Gesch. d. rebl. Pioniere v. Rochdale 88.

Haerdtl, Jos. K., ♅, OLehrer. Wien XIX, Wigandgasse 39. (Schießglock b. Brüx, Deutschböhmen, [29]/7 57.) *

Häring, Theodor, ✝, D., o. UP. Tübingen. (Stuttgart [22]|4 48.) **B**: Das Bleibende i. Glauben an Christus 80; D. Theologie u. d. Vorwurf d. doppelten Wahrheit 86; Zu Ritschls Versöhnungslehre 88; Zur Versöhnungslehre 93; Uns. persönl. Stellung z. geistl. Beruf 93, 2. A. 94; Lebensfr. d. sysst. Theol. 95; Gerecht. Gottes b. Paulus 96.

Haese, Arthur, ⚗, Naturwiss., Lehrer a. d. Maschinenbauschule. Magdeburg, Bismarckstr. 34. (Güntersbagen [24]/12 65.) **H**: Gurcke, dtsche Schulgrammatik f. techn. Lehranstalten bearb. 94.

Haese, Karl (Pf. Arthur Stillmann), Musik, ♫, Lehrer. Pudewitz, Bez. Posen. (Osterburg [13]|5 65.) **B**: Dtsche Sprachlehre in ausgeführt. Lektionen 92; Komponisten a. d. dtsch. Schulhause 92; D. Praxis d. Landschule 93|99; Vaterländ. Geschichte für utraquist. Schulen 93, 4. A. 98;

Diktat- u. Aufsatzstoffe f. zweispr. Schulen 93, 2. A. 97; Anny 93; Frisch ins Feld! 93; Abiturientenmarsch 93; Mutter, singe mich zur Ruh! 93; Kl. Realienbuch f. utraquist. Schulen 95; Rechenfibel 94; Erdkde f. zweispr. Volksschulen 95, 2. A. 98; Haese's pädagog. Taschenkalender 96|99; Archiv für Volksschullehrer 97|99; Hilfsbuch f. d. Unterr. in d. deutsch. Gesch. 97; Dtsche Gesch. 96; Heimatkunde des Kreises Schroda 98.

Häußer, Caroline, f. Caroline Eichler.

Häußner, Josef, Ψ, ✍, Dr. phil., GDir. Baden-Baden. (Bühl [11]/7 50.) **B:** Unsere Kaisersage 84; Horati Flacci opera 85, 93.

Haffner, Paul L., (t.), ♫, Litt✍, Bischof v. Mainz, Bischofspl. 1. (Horb i. W. [21]/1 29.) **B:** Mod. Materialismus 64; Deutsche Aufklärung, Sk., 3. A. 64; Materialismus in d. Kulturgesch. 65; Stud. über Lessing 79; Gräfin J. J. Hahn 79; Grundlinien der Philos. 81|83; D. Atheismus 82; D. Ignoramus u. Ignorabismus d. mod. Wiss. 83; Voltaire u. s. Epigonen 84; Schlafen u. Träumen 84; Grundlinien d. Philosophie 81|84 II; Bazillen des soz. Körpers 85; J. J. Rousseau 85. **H:** Frankf. zeitgem. Broschüren 78|84. ()

Hafften-Risek, Alex., s. Walter Feraxky-Kries.

? **Hafner**, Dietrich Gerh., ♆, ✍, /, ⚔, Politik, Heraldik, Red. Berlin C, Prenzlauerstr. 35. (Radeckow [4]/9 56.) **B:** Der Letzte s. Stammes, N. 90; Die Apartige, N. 91; Ludger Mutsan, herald. Dichtung 94; Gedichte 95; H. C. E. Graf von Zieten 97. **U:** Gedichte Nassr-ed-bins 95. ()

Hafner, F., s. Ferd. Willfort.

Hafner, Josef, ♫, ⌂, ♆, /, Theater. Wien III, Wassergasse 26. (Mattighofen [20]/2 75.) **B:** Spiritismus oder Philosophie 94; Spiritismus u. d. mod. Wissenschaft 95; Keine Sühne, Sch. (m. O. Weilhart) 97. ()

Hag, Justus vom, s. Julius Boesser.

Hagedorn, August, ♆, ⌂ u. Krit., /, Leggemeister, Göttingen, Weendercha ussee 26. (Bockhorst, W. [3]/7 56.) **B:** Dürre Reiser, G. 86, 3. A. 90; Gloria concordiae, Alleg. Spiel 93; St. Bonifatii, Ep. 95; D. arme Heinrich Hartmanns von Aue, metr. Uebertr. aus dem Mhd. 98.

Hagelstange, Alfred, ✍, Dr. phil., Nürnberg, German. Museum. (*)

Hagemann, Paul (Pf. Guido René), Politik, ♆, Red. d. „Stett. Beob." Stettin. (Bielefeld [8]/8 58.) **B:** Anfangsgr. i. Schachsp. 79; Ernstes u. Heiteres, G. 81; Lieut. v. Liebenstein, L. 81; Schaubühne u. ihr Einfluß auf uns. Bildung 82; Bedeutg d. Kaninchenzucht f. d. Volkswirtsch. 83; Originell. Theaterskandal 84; Lessings Nathan 85; Griechen u. Römer 85; Heine 86; Leibbibl. u. Recht d. Autoren u. Verleger 86; Friedr. d. Edle 88; D. Dutddesche Caligula-Kladderadatsch 94; Es war nichts? 94. **H:** A. Hagemann Wke. ()

Hagen, Ad., s. Jos. Adolf Harpf.

Hagen, Alfred, VB., Roman, ⌂, Red. des „Wien. Leben". Wien III, Obere Weißgärberstr. 4. (ebda [17]/9 69.) **B:** D. Kains-Zeichen 97; D. Recht auf Liebe, Dr. 98.

Hagen, Edm. v., ♫, Aesthetik, Kunstw. Berlin N, Müllerstr. 165. (Gieboldehausen [10]/8 50.) **B:** Wagners Lohengrin 73; Ueb. d. Dichtung d. 1. Scene d. Rheingold 76; Wagner a. Dichter d. 2. Scene d. Rheingold 79; Dtsche Sprachweisheit 80, 2. A. 88; Wesen d. Senta im flieg. Holländer 80; Betrachtungen d. wichtigsten Grundlehren d. Christent. 81; Bedeutg d. Morgenweckrufs i. Parsifal 82; Beiträge z. Einsicht in das Wesen d. Wagnerschen Kunst 83; Autobiogr. Notizen üb. d. geist. Entwickelg d. Philos. E. v. Hagen, 2. A. 85; Philosoph. Abhdlg u. Aphorismen 85; Ueb. den Begriff des Geistes u. das Wesen der Innerlichkeit 89; Gedanken über Pädagogik 88.

Hagen, Hans, s. Joh. Ev. Hagen.

Hagen, Ilse van der, s. Anna Kirchhoff.

Hagen, Joh. Ev. (Pf. Hans Hagen), (t.), Epik, ♆, /, †, Red. d. „Thurg. Wochenztg." u. d. „Mariengrüße aus Einsiedeln". Frauenfeld, Kant. Thurgau, Schweiz. (Buch, Thurgau [25]/10 64.) **B:** Theolinde, Sang vom Bodensee 90; Die christl. Jungfrau 95; Die hl. Kindheit 96; Mein schönster Tag 97.

Hagen, Joh. Georg, (t.), SJ, ⚗, Dir. d. Sternw. Georget. College. Washington (Bregenz [6]/8 47.) **B:** Synopsis d. höh. Mathematik, I: Arithm. u. algebr. Analyse 91, II: Geometrie d. algebr. Gebilde 94; Index Operum Leonardi Euleri 96; Atlas Stellarum Variabilium, I 99.

Hagen, Luise (Pf. L. Dankwardt), Aesthetik, Kunst✍, Kunstgewerbe, Hauswirtsch. Berlin SW, Großbeerenstr. 72 II. (Sterley [12]/7 58.) **B:** Die Nadelkünste 97; Erziehung der Mädchen höherer Stände vom 15.—20. Jahr 97.

? **Hagenauer**, Arnold, ♆, ⌂, Roman, Kritik. Neulengbach b. Wien. (Linz [20]/11 72.) **B:** Illusionen, G. 95; Adah Hellmer, Dr. 96. ()

Hagenmeyer, Heinrich, Archäol., wissenschaftl. Erforschg d. ✠ d. Kreuzzüge, Dr. phil., Pfarr. Ziegelhausen b. Heidelberg. (Eulenhof b. Sinsheim [25]/4 34.) **B:** Peter, der Eremite 79. **H:** Ekkehardi Uraginensis abbatis Hierosolym. 77; Anonymi gesta Francorum et aliorum Hierosolym. 89|90; Galterii Cancellarii Bella Antiochena 96. *

Hager, Oscar, /, ✍, ⚔, Red. Basel, Feldbergstr. 86. (Leipzig [19]/5 53.)

Haggenmacher, Otto, ♆, Prf. Zürich, Florhofstr. 1. (Winterthur [21]/8 43.) **B:** Dichtungen 73; Atlantis 74; Neue Dichtgn 77;

Danae, Erz. 81; Ursprung d. Religion 83; D. Gefangenen, Erz. 85; Still u. bewegt, Dichtungen 88; Vorwärts u. aufwärts, Erz. 89; Kämpferinnen, 2 Nov. 90.

Hagmann, J. G., Dr. phil., Prf. St. Gallen. **B:** Zur Reform eines Lehrplanes d. Primarschule 87; Engl. Bühne z. Z. Elisab. 89; Kulturhist. Bedtg Voltaires 91; Die Normannen i. U. Italien u. Sicilien 94. **Ue:** Byron, Gefangene von Chillon 92. ()

Hahle, Frz. v. der, s. F. J. Riepenhausen.

Hahn, Alban v., GDA., PA., Kultur, ⊙, Dramaturgie, Theaterdir., Ned. d. „Jugendgartenlaube". Leipzig, Thomasiusstr. 2. (Jena $^{12}/_{5}$ 58.) **B:** Nach Oberammergau 90; Aschenbrödel, Zaubermärch. 94; Buch d. Spiele 94; Was willst du werden; „Der Schauspieler" 94; Verkehr in d. guten Gesellsch. 96, 2. A. 98; Alles durchs Rad, Schw. 98.

Hahn, Frau Alice v. (Pfs. A. v. Gallus), SchG., FDS., PA., WB., Roman, Nov., ⁄, Rathenow, Rhinowerstr. 1. (Kempen $^{18}/_{5}$ 68.) **B:** Herrgottswege, R. 96; D. Sternwirthin, R. 98.

Hahn, Dietrich, Politik, Dr. phil., M. d. R., Dir. d. Bundes d. Landw. Berlin NW, Calvinstr. 21 III. (Friesland 67.) ()

Hahn, Edmund, s. Karoline Pierson.

Hahn, Frln. Franziska, (Pfs. F. Erhardt), Roman, Nov. Berlin W., Neue Winterfeldstr. 48. (Breslau $^{7}/_{5}$ 57.) **B:** Der Erste, R. 98; Wandlungen, R. 99.

Hahn, Joh., Erz., ⁄, BürgerSchull. Schlaggenwald, Böhmen, Hauptstr. 39. (Elbogen, Böhmen $^{22}/_{5}$ 63.)

Hahn, Ludw. Benedikt, CP., LegR., Leiter d. k. k. Telegr.-Korresp.-Bureau. H: d. „Polit. Korresp." Wien XVIII, Gymnasiumstr. 59. (Mühlhausen, Böhm. $^{28}/_{9}$ 44.) ()

Hahn, Ludwig Georg, ✝, D., o. UP. Breslau, Feldstr. 11. (Königsberg $^{26}/_{4}$ 23.) **B:** Schwenkfeldii sententia de Christi pers. et opere exposita 47; D. Theol. d. N. T. I. 54; Doctrinae romanae de numero sacrament. septenario rationes hist. 59; Lehre von d. Sakrament. in ihrer gesch. Entwickelung 64; D. Evang. d. Lukas erkl. 92|94 II. **Neubearb.:** A. Hahn, Bibl. d. Symb. u. Glaubensregel 77. ()

Hahn, Siegmund, CP., Ned. d. „N. Wiener Tagbl." Wien IV, Hauptstr. 51. (Dauba $^{21}/_{11}$ 44.) **H:** Reichsratsalmanach 67, 5. Jg. 91. ()

Hahn-Machenheimer, Herm. (Pfs.), ∩, ODehr. Berlin-Grunewald, Königsallee 6. (Wiesbaden 57.)

Haid, C., s. Camilla Kohl.

Haidheim, L., s. L. Ahlborn.

Haimbach, Phil., ⚒. Philadelphia, Pa., 1309 Allegheny Avenue. (Mannheim $^{12}/_{9}$ 27.) **B:** Ostrolenka, Op. 74, 3. A. 84; Librettos 84; Poet. Tagebuch eines Ausgewanderten; Herbst-Idyll 94. ()

Hain, Herm., s. Herm. Ed. Jahn.

Hainberg, E., s. Ernestine Diederich.

Hainzendorf, K., s. Sidonie Weiß.

Haken, E. v., Ned. am „Berl. Fremdenbl." Berlin SW, Beuthstr. 8. Wohng. Charlottenburg, Schlüterstr. 70 I. ()

Halabala, P. Meth. Jgn., (k.), OSB., ⚒, ✝, ⚒, Ψ, Custos. Stift Raigern b. Brünn. (Hullein, Mähr. $^{16}/_{11}$ 33.) **B:** König Svatopluk I. von Groß-Mähren 93. ()

Halbach-Bohlen, Fräulein Juliet (Pfs. Amanda Matorka Blankenstein), Jugendschr. u. Reiseliit. Baden-Baden, Villa Suckow. **B:** Für Gott und Vaterland 86, 2. A. 87; Reisefektizzen a. Corsika 86; Die 3 Freundinnen 87, 2. A. 98; Freud u. Leid, 2. A.; Wunderwege, 2. A.; Lichtblicke 98.

Halbe, Max, SchG., ⊙, Dr. phil. München, Wilhelmstraße 7a. (Guettland $^{4}/_{10}$ 65.) **B:** Ein Emporkömmling 89; Freie Liebe 90; Eisgang, Dr. 92; Jugend, Dr. 93, 6. A. 98; Der Amerikafahrer, Scherzsp. in Knittelreimen 94; Lebenswende, Kom. 96; Frau Meseck, Dorfgesch. 97, 2. A. 97; Mutter Erde, Dr. 97, 5. A. 99; Der Eroberer, Tr. 99.

Halden, Elisabeth, s. Agnes Breitzmann.

Halden, Hans v., s. Reinh. Mancke.

Halden, Herm. v., s. Jos. Graf v. Pestalozza.

Halka, Alex., s. Gräfin Ledochowska.

Hallbauer, Georg, Red. am „Geselligen". Graudenz, Festungsstr. 12 a. ()

Hallenstein, Ernst, ⊙, Schauspldr. Hamburg, Baumeisterstr. 9. (Linden $^{27}/_{3}$ 59.) **B:** Treffer u. Nieten 96; Vice versa 96. ()

Haller, Gustav, s. G. E. Barthel.

Halley, Albert, Kais. GORegR. Berlin W, Matthäikirchstr. 23 p. **B:** D. neue Gemeindeordnung f. Elsaß-Lothr. 94. ()

Hallier, Ernst, ⚓, Naturwiss., Prf. Dr. phil. München. (Hamburg $^{15}/_{11}$ 31.) **B:** Darwins Lehre 63; Nordsee-Studien 65; Gährungserscheinungen 67; Weltanschauung des Naturforschers 68; Naturw. Religion u. Erziehung 68; Ausflüge in d. Natur 71; Pflanze u. Mensch 76; Die Plastiden d. nied. Pflanzen 78; Flora v. Dtschl. 78|88 XXIX; Kochs Synopsis der deutsch. u. schweiz. Flora; Kulturgesch. d. 19. Jahrh. in ihrer Abhängigkeit v. d. Entwickelung d. Naturwiss. 79; Aesthetik der Natur 90; D. Coelibat 90; Aesthetik d. Landschaftsgärtnerei 91; Atlas der Pflanzenwelt 91; D. soz. Probleme u. d. Erbrecht 92; Pesttrankheiten d. Kulturgewächse 95; D. Hefe der Alkoholgärung 96.

Halling, Karl, ⚒, Litt., Essays, Dir. d. höh. Töchtersch. Memel, Friedr. Wilhelmstr. 6|7. (Marggrabowa $^{22}/_{11}$ 45.) **B:** Geb. d. Grafen Schack, s. den Schulgebr. erläut. 90, 2. A. 94.

Hallwachs, Wilhelm, ∩, Dr. phil., o.

ThSchP. Dresden-A., Schweizerstr. 14. (Darmstadt 9|7 59.)

?Halpern, Max, ✪, ✓, ✉. Berlin N, Novalisstr. 1. (Czernowitz 20|2 71.) **V:** Anka, dram. Bild 94; Napoleon, Dr. 95; Früchte d. Schuld, Sch. 95; Zuviel Gäste, L. 95; Die Eifersüchtigen, Sch. 95; Kaiser Friedrich Barbarossa, Dr. 95; Herzog Theodor v. Gothland, Tr. 96; D. Kameraden, Sch. 96; Die Künstler, hum. Satyre 96; Wohlthäter, mod. Dr. 96. ()

Halpert, David, VB., SchG., Nov., Dr. jur., RA. Berlin C, N. Friedrichstr. 76 II. (Königsberg 22|8 63.) **V:** Neid der griech. Götter 88; Litt. Streiflichter 88; Schneeflocken d. Schicksals 91; Leidensgefährten, N. 93. ()

Halter, Ed., ✉, Biblioth.-Sekr. Straßburg i|E., U.- u. Landesbibl. (Schirrein 9|10 45.) **V:** Alfred 75; Klosterreminiscenzen 78; Jesus i. d. Natur 78; Jugendrausch 78; Kleine Lieder 86; Straßburg i. Ernst und Scherz 86; Vom Grund d. Guten u. Bösen 86; Dichten u. Trachten 87; Straßburg 88; D. neue Narrenschiff 93; D. deutsche Muse i. Elsaß 94; Franz. Soldatenleben 95; Epistel an Chr. Schmitt 96; Die Straßburger litt. „Besegard", Sat. 99.

Haluša, Jos. Kuno, (k.), ✉, stud. jur. et phil. Wien IX, Studtenheim. (Frainspitz, Mähr. 21|11 77.) **V:** Frührot, Ged. 98. (*)

Halwig, O., s. Marg. Koßack.

Hamann, Christian, Volksschrift., ✉, Lehrer. Hamburg, Finkenau 2 II. (Hanstühn 1|6 51.) **V:** Schiller als Mensch u. Dichter 92; Bibl. Gesch. in einf. Darstellg (m. Paulsen) 95. **H:** Anleitung z. Gebrauch d. Lesebuchs von C. Richter, 10. A. ()

Hamann, Frl. E. M., (k.), (Pf. E. M. Harms). Litt. ♛, Nov., Essay, **H:** „Famil.-Almanach". Gößweinstein. (Hanstühn 18|12 53.) **V:** Abriß d. Gesch. d. dtsch. Nationallitt. 95|97; Aus Marfas Jugendzeit 97; Erhebet euch! Streiflichter auf die Frauenfrage 98; Studienkalender f. kath. Töchter 98.

Hamann, Ludwig (Pf. Xanthippos, früh. Spielmann), VB., ✉, ✓, Verl.-Hdl., Red. u. **H:** d. „Buchhändl.-Akad." Leipzig, Lößnigerstr. 1. (Schwerin 14|11 67.) **V:** In Laune u. Stimmung. G. 2. A.; Ehrungen Bismarcks, 3. A. 95; Fahrt ins romantische Land (Sächs. Schweiz), 3. A. 98; Ursachen vom Tode Lassalles 95; Convent. Lügen i. Buchhandel 97; Umgang mit Büchern 97, 2. A. 98; Buchhändlerkalender 2c.

Hamann, Otto, ✓, Dr. phil., Prof., Bibl. d. Kgl. Bibl. Berlin-Steglitz, Ahornstr. 32p. (Leipzig 28|11 57.) **V:** Organismus d. Hydroidpolypen 82; Beitrag z. Histologie d. Echinodermen 84—89; Entwicklungslehre u. Darwinismus 92; D. Nematelminthen 91|95; Prf. Haeckel u. f. Kampfesweise 93; Europ. Höhlenfauna 96.

Hamburger, Herm., ✓, ✍, Nd. Dr. med. Hamburg, Hoheluftchaussee 61. (Breslau 65.)

Hamburger, J., jüd. Relig., Dr. phil., Landes-O Rabbin. Strelitz, Mecklbg. **V:** Realencyclop. f. Bibel u. Talmud I 74, 2. A. 86, II 83; Suppl. 86|97 IV. ()

Hamburger, Paul, VP., Dr. phil., Polit., ✓, Theat. Berlin W, Achenbachstr. 22. (Breslau 18|10 59.)

Hamburger, S., SchG., VB., Polit., ✓, Dr. jur., H: u. Red. d. „Korr. Hamburger". Berlin SW, Wilhelmstr. 28. (Breslau 12|11 43.)

Hamel, Rich., ✉, Litt. ♛, Essay, ♫, Dr. phil., Feuilletonred. d. „Hannov. Courier". Hannover, Goethestr. 35 II. (Potsdam 12|9 53.) **V:** Z. Textgesch. d. Klopstockschen Messias 79; Klopstock-Studien 80 III; Briefe an Tscharner 81 f.; Wonnejahr, D., 3. A. 89; Reaktionäre Tendenz d. weltsprachl. Bewegung 89; Aus Nacht z. Licht, Ged. 86; Fürst Bismarck u. d. dtsche Kunst 86; D. dtsche Bürgertum unt. Wilhelm II., 2. A. 90; D. Schulreformer, Schsp. 92. **H:** Klopstock, Werke einschl. d. Barden in Kürschners deutscher Nat.-Litt. IV. **Ue:** La Bruyère, Charaktere 83.

Hammann, Otto, Publizist, ✓, ✪, Dr. jur., G. Legat. Rat. Charlottenburg, Joachimsthalerstr. 41. (Blankenhain 23|1 52.) **V:** Seine Wahl, Sch. 83; Die deut. Standesherren und ihre Sonderrechte 88; Was nun? Z. Gesch. d. sozialist. Arbeiterpartei in Deutschland 89; Die kommunist. Gesellschaft 91. ()

Hammelrath, Emil, (k.), ✉, Belletristik, Lehrer. Düsseldorf, Rh. (Bergisch-Gladbach 2|7 68.)

Hammer, P. Bonaventura, OSF., (k.), kath. Askese, kath. Kirchen ♛ Amerikas, Priester. Lafayette, Tippecanoe-County, Ind., Nord Am. 813 North Street. (Durmersheim 24|6 42.) **V:** Leben d. hl. Franziscus 67; Leben d. hl. Leonhard von Porto Mauritio 67; Leben Pius IX. 68; Gedenkbuch der St. Franziskus-Gem. von Cincinnati 84; Bischof Flaget v. Louisville 84; Priester Charles Nerinckx 85; Seraph. Führer 85, 9. A. 91; The Seraphic Guide 85, 3. A. 95; Der Sonntag 86; Spiritual Treasury 86, 2. A. 94; Manna 87; Gnadenquellen 88; Kirche, Schule u. Haus 90; Bischof Fenwick 90; Manual of Indulgences 90; Brod d. Engel 91; Geisterfput u. Aberglaube, Dr. 86; Herr u. Diener, Dr. 86; Herz-Jesu Grüße, G. 90; Prologe, Gratulationen und Gelegenheitsged. 89; Columbus, Dr. 92; D. hl. Familie 93; The Holy Family 93; D. Franziskaner in d. V.-St. 92; Bilder aus dem Leben Jesu 92; Pictorial Life of Jesus 92; D. geheiligte

Familie 94; Nachfolge d. hl. Familie 96. **Ue:** Wallace, Ben Hur 87, 24. A. 94; Goffine, Instruktion 94; Sacred Heart Devotions 94; Life of Mother Frances Scherrier 95; Spiritual Exercises 95; Gebenkbüchlein d. St. Johs Gemeinde in Cincinnati 95; Bread of Angels 96; Outlines of Church History 96; Gesch. der kath. Kirche in den Ver. St. 97.

Hammer, Ernst, Geodäsie, math. ⊜, Dr. phil., TH Schp. Stuttgart, Hegelstr. 15. (Ludwigsburg $^{20}/_{4}$ 58.) **B:** Lehrb. d. Trigonometrie 85, 2. A. 97; Isogonen in Württb. 86; Nullmeridian u. Weltzeit 88; D. geogr. wichtigst. Kartenprojektionen 89; Zur Abbild. d. Erdellipsoids 91; Triangul. z. Verb. des Rhein. Netzes und des Bayr. Netzes 92; Zeitbestimmung (Uhrkontrolle) ohne Instrumente 93; Tafeln z. Berechng des Höhenunterschieds 95; D. logarithm. Rechenschieber u. sein Gebrauch 98. **Ue:** Bohnenberger, Berechnung trigon. Vermessgn 85; Tissot, Netzentwürfe geograph. Karten 87; Euler, 2 Abhandl. üb. sphär. Trig. 96.

Hammer, Heinr., ♆, Nov., ♛, Dr. phil. Innsbruck, Leopoldstr. 2. (Schruns $^{19}/_{3}$ 73.)

Hammer, John, FG., Journalist, Red. d. „Goldminen-Börse". **H:** des „Intern. Newspaper-Corresp." London E. C. 36 Copthall Avenue.

Hammer, Philipp (Pf. Dr. Philalethes Freimuth), (k.), religiös. Volksschr., D., Dechant. Wolfstein, Pfalz. (Stein, Pfalz $^{13}/_{3}$ 37.) **B:** D. Presse eine Großmacht 68; Jesuitenspiegel 69; Das Lied v. d. neuen Mode 69; Neujahrsgruß an d. kathol. Oesterreich 69; Leitsterne in polit. Fragen 71; D. christl. Mutter 73, 81; D. christl. Vater 83, 2. A. 85; D. Rosenkranz eine Fundgrube f. Pred. u. Katecheten 89, 2. A. 92 III; unt. d. Pf.: d. deutsch.-franz. Krieg u. d. Katholiken; D. mod. dtsche Kaiserreich u. d. Kathol.; D. mod. Recht und d. Kathol.; D. kath. Kirche u. d. mod. Staatsmänner; Pred. üb. d. Menschen Ziel u. Ende; Katholisch ist Trumpf; D. wahre u. falsche Patriotism.

Hammer, Wilh. Arthur, DDe Sch G., VB., modern. Ψ, ♑, ♎, ♂, Krit. **Ue:** EF., Red., Realschlehr. Wien XVIII/2, Schindlergasse 35. (ebda $^{4}/_{7}$ 71.) **B:** Saar-Festblatt 93; Ausgew. Ged. 94; Blätter f. deutsche Dichtg 93/94 I.

Hammerschlag, Paul, Nat.-Oekon., Dr. jur., Vice-Dir. d., W. Giro- u. Kassenver. Wien I, Rockgasse 4. **B:** Abrechnungsstellen, Check- u. Giroverkehr 95; Gesetz üb. d. Effektenumsatzsteuer (Comment.), 1. u. 2. A. 93; D. Checkgesetzentwurf 96; D. Gesetz v. $^{9}/_{3}$ 97 üb. die Effektenumsatzsteuer 97.

Hammerschmid, P. Ant., (k.), OSFr., ♂, Lekt. d. Theol. Tölz, OBay. (Bärnzahn $^{21}/_{3}$ 51.) **B:** Excursionsflora für Tölz und Umgebung 97.

Hammerstein-Gesmold, Frhr. Ludw. v., (k.), SJ., Apologetik, Asceſe. Trier. (Schl. Gesmold $^{1}/_{9}$ 32.) **B:** Schulfrage 77, 2. A. 77; Erinnerungen e. alten Lutheraners 82, 4. A. 98; Kirche und Staat vom Standpunkte d. Rechts aus 83; De Ecclesia et Statu 86; Edgar od. v. Atheismus zur vollen Wahrh. 86, 9. A. 98; Gegner „Edgars" und ihre Leistungen, 2. A. 87; Meister Breckmann, 4. A. 98; Betrachtgen für alle Tage des Kirchenjahres 88/89 II, 2. A. 92; Winfrid oder d. sozial. Wirken d. Kirche 89, 4. A. 95; Sincerus, e. evang. Theologie i. d. Urkirche, 2. A. 90; Gottesbeweise 91, 4. A. 94; Arbeiter-Katechism. 92; D. Preuß. Schulmonopol 93; D. Christent. 93; Jesuitenmoral, Offener Brief an Dr. Harnack 93; Konfession u. Sittlichkeit 93; Katholizismus u. Protestant. 94, 2. A. 96; Sonn- u. Festtags-Lesungen f. d. gebildete Welt 95, 4. A. 98; D. kath. Ordenswes. 96; Controverskatechismus 1.—8. A. 96; D. Glück, kathol. zu sein 1.—6. T. 97; Charakterbilder a. d. Leben d. Kirche 97; D. Zukunft d. Religionen 98.

Hampe, Theod., deutsch. Litt.-, Kunst- u. Kultur♛, Dr. phil., Konservator und Bibl. am Germ. Mus. Nürnberg, Mittl. Pirkheimerstr. 65 III. (Bremen $^{28}/_{1}$ 66.) **B:** Quellen des Straßb. Alexander 90; Deutsche Kunst u. dtsche Litt. um d. Wende d. 15. Jahrh. 93; Katalog d. Gewebesammlung d. Germ. Nat.-Museums I. T.: Gewebe u. Wirkereien, Zeugdrucke 97.

Hampe, Viktor, ♆, RA. u. Notar. Holzminden, Neue Straße 14. (ebda $^{5}/_{3}$ 59.) **B:** Blüten u. Perlen engl. Dichtg 86; Wichtigst. Bestimm. a. d. Ges. üb. Kranken-, Unfall-, Invalidit. und Altersversicherung 92; D. Baurecht 98.

Hanau, Arthur, FG., Patholog. ⚓ u. allg. Pathol., Dr. med. St. Gallen, Scheffelstr. 3. (Frankf. a. M. $^{11}/_{5}$ 58.)

Hanausek, Edu., ⊛, Warenkunde, Prf., Vorst. d. Warenlaborat. a. d. Wiener Handelsakad. u. Dir. d. Drechslersch. Wien IV, Hechtengasse 13. (Weitwört, Salzb. $^{27}/_{7}$ 51.) **B:** Ueb. Unterr.-Anstalten gewerbl. Richtungen in Oesterr., Deutschld u. d. Schweiz 75; Bericht üb. d. Weltausstellg in Paris 78; Kurze Darlegung der wichtigsten anatom.-physik. u. chem. Verhältnisse d. Pflanzenkörper 79, 3. A. 88; Technologie der Drechslerkunst 84, 2. A. 97. **H:** Erdmann-König, allgem. Warenkunde, 12. A. 95.

Hanausek, Gustav, ⚒, Dr. jur., o. UProf. Graz. ($^{4}/_{9}$ 55.) **B:** Lehre vom uneigentl. Nießbrauch 79; Haftung d. Verkäufers 83/87; Fakturen u. Fakturaklauseln 91. ()

Hanausek, Thom. Frz., ♂, Pflanzenanatomie, Nahrungsmittelkunde, Dr. phil.,

k. k. Prof., Insp. a. d. k. k. allg. Untersuchungsanst. f. Lebensmittel u. Prüfgs-Commissär f. d. Lehramt d. Handelsschul. Wien VII, Breitegasse 5. (Schloß Weitwört [26]9 52.) **B:** Nahrgs- u. Genußmittel a. d. Pflanzenreiche 84; Materialienkunde des Mineralreichs 87, 2. A. 98; dto. des Tierreiches, 2. A. 98; dto. des Pflanzenreichs 91; Safranfälschungen 92; D. Bau d. menschl. Körpers 93 II; Lehrb. d. Somatologie u. Hygiene f. Lehrer- u. Lehrerinnenbild.-Anst. 94/97 II; F. A. Flückiger, 96. **H:** Schlössing, Lexik. d. Allg. Warenkunde 89 II; Weidinger, Warenlexikon d. chem. Industrie u. Pharmazie 90/91 II.

Hancke, G. (Pf. G. Ecknah), ⚔, Humoristika, Erz., Oberstlieut. Stockach, Bad. (Großh. Tinz i. Schles. [22]8 49.) **B:** Garnison- u. Manöver-Geschichten 82.

Hancke, Oswald, Erz., großh. Hofrheat.-Dir. Karlsruhe i. Bad., Zirkel 6. (Poln. Grätz [24]12 40.) **B:** Fr. Werner 68, 5. A. 89; Des Königs Retter 69, 5. A. 89; Memoiren d. Gräfin Lichtenau 69; Liebeshändel 69; Goldhöhle b. Sonora 91; Scheich d. Chrutiden 91; An den Ufern d. Uruguay 91; D. verhängnisv. Backahn 91; Rinaldini II. 91; Perlen d. Bühne 96.

Handl, Alois, ⋂, Dr. phil., o. UP. Czernowitz. (Feldkirch [22]7 37.) **B:** Lehrbuch d. Physik für Mittelschulen 77, 5. A. 94; dasselbe für Pharmazeuten, Chemiker 2c. 85.

Handl, Moritz, Journalist, Dr. jur., Corresp. d. „N. Fr. Pr." London, National Liberal Club. (Wien [31]10 67.) ()

Handmann, P. Rud., SJ., Naturwiss., ✠, Pr. Freinberg-Linz, OÖe. (Wien[6]8 41.) **B:** Eggers elektromagn. Motor 79; Elektrische Ausstellg in Wien 83|84; Die Offizien des Thuriferars 86; Die menschl. Stimme u. Sprache 87; D. fossile Conchylienfauna v. Leobersdorf 87; D. Neogenablagerungen d. öst.-ung. Tertiärbeckens 89; Anl. z. Ministrieren, 3. A. 96; Preces ante et p. Missam 94.

Handtmann, Eduard, 🖉, Sagen, Pfr. Seedorf b. Lenzen a. E. (Potsdam [28]5 42.) **B:** Slavism. i. Lichte d. Ethik 78; D. Rote Immortelle, Dichtg 86; N. Sagen aus d. Mark Brandenburg 83; Was auf märk. Haide sprießt 90; Flieg. Blumen d. Mark Brandenburg 99.

Handwerck, Hugo, neuere dtsche Litt., Dr. phil., OLehrer. Frankfurt a. M., Rhönstr. 37. (Cassel [28]11 62.) **B:** Studien über Gellerts Fabelstil 91.

Hané, Eug., VB., Frankfurt a. M., Fichardstr. 56 III. (Neu-Ruppin [23]8 45.) **B:** Träumereien im Studierstübchen 88; Im Zenith 98.

Hanfstengel, Gaston, f. Arth. Feldheim.

Hango, Herm., Archivar. Wien IV, Starhembergg. 26. (Hernals [16]5 61.) **B:** Zum Licht! Ged. 90; Neue Ged. 94; Faust u. Prometheus, Cp. 95; Nausikaa, Tr. 97.

Hankel, Johannes Wilh. Paul, GDA., Halle a. S., Königstr. 8. (ebda [29]8 61.) **B:** Galilei, Dr. 85; Liebesfesseln, Dr. 85; Ueber die neuen Wahlverwandtschaften, Schw. 85; Aus der Mappe zweier Schauspieler (mit W. Arent) 89; Christus, Ep. 91; Harald, ein Lied d. Liebe, Ep. 93; Christentum im Banne d. jüdisch. Glaubens 95; Die sechste Bitte, Dr. 95; Die Novize, Op. ()

Hankel, Wilh. Gottlieb, ⁂, Dr. phil. u. med., o. UP., GehR. Leipzig, Hohestr. 15 I. (Ermsleben [17]5 14.) **B:** Elektr. Untersuchungen 56|92. **H:** Aragos Werke deutsch 54|56 X. ()

Hann, Frz Guft., ♛ d. ⁂, Dr. phil., GP. Klagenfurt, St. Veiterstr. Wartberg, OOesterr. [27]1 50.) **B:** Die Ethik Spinozas u. d. Philos. Descartes 76; Ueb. den Ausgangspunkt für die metaphys. Einsicht nach Kant 78; Ueber Fichtes Kritik aller Offenbarung. 79; Ueber Amalick von Bena u. David von Dinant 81; Schicksalsidee in Schillers Wallenstein 86; Meister Jan Scorel u. das Obervellacher Altarbild 88; Die gothische Kirchenbaukunst in Kärnten 93; Die roman. Kirchenbaukunst in Kärnten. ()

Hann, Jul., ⋂, Dr. phil., o. UP., HofR. Graz. (Schloß Haus, OÖe. [23]8 39.) **B:** Handb. d. Klimatologie 83, 2. A. 97; Temperaturverhältnisse d. österr. Alpenländer 85; Verteilung des Luftdrucks üb. Mitteleu. Südeuropa 87; Atlas der Meteorologie 87; Allg. Erdkunde, 5. A. I; Die Erde, ihre Atmosphäre u. Hydrosphäre 96.

Hann, P., Nov., Publizist. New York, 138 Convent Avenue. (Horiz i. Böhm. [29]5 55.) **B:** Anspruchslose Gesch. 91.

Hannak, Emman., ●, ♛, Kult.♛, 🖹, Dr. phil., Prof., Dir. am Lehrer Pädagog., zugleich Leiter des ersten dtschen Mädchen-Gymnas. Wien I, Hegelgasse 12. (Teschen [30]5 41.) **B:** D. Historische in den Persern des Aeschylus 65; Das Museum u. die Bibliotheken in Alexandrien 67; Appianus u. s. Quellen 69; Oestr. Vaterlandskunde 69, 11. A. 96; Lehrb. d. Gesch. f. Unterkl. der Mittelsch. 70|73 III; I 10. A. 95; II 10. A. 94; III 8. A. 95; Dass. f. d. Oberkl. d. Mittelsch. 77|80 III; I 4. A. 94; II 4. A. 93; III 4. A. 95; Dass. f. Lehrerbildungsanst. 79 III, 4. A 88 II; Lehrb. d. österr. Gesch. d. Verfassg. u. Staatseinrichtg. d. öst.-ung. Mon. 84, 2. A. 85; Wien 1848—1888: Die Schule 88; Histor. Schulatlas z. Gesch. d. Altert. 4. A. 94, d. Mittlers u. d. Neuzeit, 3. A. 91; Methodik d. Unter. i. d. Gesch. 91; Prof. Alberts Essay, Die Frauen u. d. Studium der Medizin 95. **Neubeart.** K. Schmidt, Gesch. d. Pädagogik I, 4. A. 86. ()

Hanncke, Rud., ♛, Dr. phil., GPrf.

Cöslin, Danzigerstr. 14. (Tilsit $^{27}/_{4}$ 44.) **V:** Pomm. Skizzen 81; N. P. Sk. 87; Cöslin i. 15. Jahrh. 93; P. Kulturbilder 95.

Hanne, Johs Robert, Religionswiss., Lic.theol., Dr.phil., Pastor. Hamburg, Eppendorfer Kirchenweg 64. (Braunschweig $^{28}/_{8}$ 42.) **V:** Der ideale u. der gesch. Christus, 2. A. 71; Warum bleiben wir Christen? 71; Protest. Glaube, christl.-relig. Reden 73; Wie entstand das Dogma von der Gottheit Christi 78; Glauben u. Wissen 81; D. Bedeutung des relig. Liberalismus 82; Freier Glaube 85; Blätter christl. Lebensanschauung 95. **H:** D. Wegweiser, Kal. d. deutschen Protest.-Ver. **Ue:** de Génestet, Ged. 86, 2. A. 90; Rauwenhoff, Religionsphilosophie 89.

Hannemann, Friedrich (Pf. Friedr. Haan), Politt., /, Red. d. „W.Gen.-Anz." Wiesbaden, Emserstr. 42. (Berlin $^{9}/_{8}$ 60.)

Hannover, Emil, ✪, Dr.jur., Beamter d. k. u. k. priv. Kaiser Ferdinand-Nordb. Wien II, Obere Donaustr. 101. (ebda $^{13}/_{8}$ 69.) **V:** Frau Valerie, L. 95.

Hanrieder, Norbert, /, ✉, Dialekt✉, Epik, Nov., Pfr. Putzleinsdorf, OOe. ($^{2}/_{6}$ 42.) **V:** Recensionen, Marienged. 69; D. Teufel auf Besuch, nov. Satyr. 70; D. Waldmühle, Erz. 74; Ausnehmergeschichten, Erz. 75; 5 Brüder von Feuchtenbach, Erz. 76; Ruiniert, Erz. 78; Gemischte Ged. 80; Lohn des guten Herzens, Erz. 80; Pfarrgeschichte von Putzleinsdorf 80; Kelle und Kreuz, Dr. 82; Knödelwirtin, Schw. 85; Geistlichkeit und Aberglaube, Erz. 89; Im Dialekt: Schwänke und Schnurren: Der Stöffelbauer, L. 85; Mühlviertler-Märl 88; D. Bauernkrieg, Epos 92; Die Gallinade, satyr. Epopoe; Bilder a. d. Volksleben d. oberen Mühlkreises, Dial. D. 95. ()

Hans, Otto, Dr., s. Otto Dornblüth.

Hanschke, Paul, Volkserz., Red. v. „D. Turner". Berlin C 19, Gertraudtenstr. 18|19. (ebda $^{6}/_{2}$ 62.)

Hanschmann, Al. Bruno (Pf. Cheirixander), Erziehgswesen, Essay, Bürgerschuldir. em. Dresden, Mathildenstr. 21. (Leipzig $^{4}/_{1}$ 41.) **V:** Fr. Fröbel 2c. 74, 2. A. 78; System d. Kindergartens 74; Chronik v. Waldenburg 80; Die Handarbeit i. d. Knabenschule 80; A. Lenz u. Sommer 83; Traum d. Marquise; Uriel u. Gabriel, dr. Dchtg, 2. A. 95; Waldenburg und d. Muldenthal 95; Vom fürstl. Hofe u. Aus d. Gesellschaft 96; Pädag. Strömungen an d. Wende d. Jahrh. 96; Dramat. Dichtgen 97.

Hansen, Adolf, /, Dr. phil., o. UProf., Dir. des botan. Gartens. Gießen, Ludwigstr. 29. (Altona $^{10}/_{5}$ 51.) **V:** Ernährung d. Pflanzen 85; Repetitorium d. Bot. 87, 5. A. 96; Farbstoffe d. Chlorophylls 89; Pflanzen-Physiol. 90; Z. Gesch. und Kritik d. Zellenbegriffs 97; Drogenkde 97.

Hansen, Constant Jacob, Germanist., Dr. phil., Ober-Buchwart d. Stadt Antwerpen, Leu v. Blanderstr. 1. (Vlissingen $^{4}/_{10}$ 33.) **V:** Reisbrieven uit Dietschland u. Denemark 60; Noordsche Letteren 60; Von Reinaard den Vosen het Nederduitsch 64; De Roodgieter, naar kl. Grothovergedicht 68; Ons Dietsch of het Nederduitsch in Duitschland 76; Platduitsch en Nederlandsch. 78; Klaus Groth en de aldietsche Beweging 79; Vondel, Voordracht en Gedicht 79; Transvaal en de dietsche Stam 84.

Hansen, Fritz (Pf. F. H. Normann), WBJ., Kunstkrit., ✪. Berlin S, Urbanstr. 103. (ebda $^{1}/_{2}$ 70.) **V:** Erfindung der Lithographie u. ihre Entwicklg 96|97.

Hansen, Georg, ♛, Dr. phil., Reichsarchivassess. München, Jägerstr. 18 IV. ()

Hansen, Gotthard v., balt.♛, Stadtarchivar. Reval. (1821.) **V:** Die Kirchen und ehemal. Klöster Revals 73, 3. A. 85; Ueb. d. kirchl. Bauwerke Revals 58; Die Sammlungen des esthländisch. Provinzialmuseums 75; Geschichtsblätter d. reval. Gymn. 81; Aus balt. Vergangenheit 94; Katalog des Revaler Stadtarchivs 96.

Hansen, Jak. Otzen (Pf. Fel. Lila u. Valentin Fern), WB., Novelle, Roman, ✪. Schleswig, Gallberg 11. (Flensburg $^{24}/_{8}$ 42.) **V:** Geheimnis von Telworth-Castle, R. 75; Tochter d. Seelenverkäufers, Erz. 75; Geplauder, H. u. N. 76.

Hansen, Jos., Prof., Dr. phil., ♛, Archivar der Stadt Cöln a. Rh. (Aachen $^{26}/_{4}$ 62.) **H:** der „Westdeutsch. Zeitschr. f. Gesch. u. Kunst", 92 ff., u. d. „Mitteilgen a. d. Stadtarchiv Köln" 91 ff. **V:** Z. Vorgeschichte der Soester Fehde 83; Beiträge zur Gesch. von Aachen 86; Chroniken der deutschen Städte (Dortmund, Soest) 87|89 II; Westfalen u. Rheinland i. 15. Jahrh. 88|90 II; Der Kampf um Köln 1576 bis 1584 92; Nuntiaturberichte a. Deutschl. 1572—85 92|94 II; Beiträge zur Geschvornehmlich Cölns und der Rheinlande 95; Rheinische Akten zur Gesch. des Jesuitenordens 1542—82, 96.

Hansjakob, Heinr. (k.), (Pf. Hans a. See), Erz., Dr. phil., Stadtpfr. Freiburg i. Br., Eisenbahnstr. (Haslach i. B. $^{19}/_{8}$ 37.) **V:** Grafen v. Freiburg 67; Salpeterer 67, 3. A. 96; H. v. Vikari 68; Waldhuter Krieg 68; A. d. Festung 70, 2. A. 96; Narrenschiff. und Zeit 73; Herr u. Diener 73; Im Gefängnis 73; In Frankreich 74; Herm. d. Lahme 75; In Italien 77; In der Residenz 78; In den Niederlanden 79; Aus mein Jugendzeit 80, 4. A. 96; Aus m. Studienzeit 85, 3. A. 96; Wilde Kirschen 88, 4. A. 96; Dürre Blätter, Erz., 3. A. 96 II; Schwarze Bertholdo 91; Schneeballen, Erz., 3. A. 96, N. F. 92, 2. A. 96; 3. Reihe 93, 3. A. 96; Uns. Volkstrachten 93, 4. A. 96; Aus krank. Tagen

95, 2. A. 97; Ausgew. Schriften 95 ff.; Bauernblut 96; D. Leut. v. Hasle, 2. A. 96; Die wahre Kirche Jesu Christi, 2. A. 97; Meßopfer, Beicht u. Kommunion, 2. A. 97; Im Paradies, Tagebuchbl. 97; Waldleute, Erz. 97; Der steinerne Mann von Hasle, Erz. 98; Erinnergen einer alten Schwarzwälderin 98.

Hanslick, Edu., CC., Musik♛, Krit., Dr. phil. u. jur., o. UP., RegR., HofR., Red. d. „N. Fr. Pr." Wien IV, Wohllebengasse 1. (Prag [11]/9 25.) **B**: W. musik. Schönen 54, 8. A. 91; Gesch. d. Konzertwesens in Wien 69; A. d. Konzertsaal 70, 2. A. 97; D. mod. Oper 75—96 VII; Musik. Stationen 80; A. d. Opernleben d. Gegenw. 83; Suite 84; Konzerte, Komp. u. Virtuosen 86; A. d. Tagebuch e. Musikers 91; Aus m. Leben 95 II; 5 Jahre Musik 96. [v. Dinklage.

Hans Nagel v. Brawe, s. Friedr. Frhr.

Hansson, Ola, Essay., N., ✉, ✓. Schliersee, OBay. (Schonen [12]/11 60.) **B**: Parias 90; F. Nietzsche 90; Alltagsfrauen 91, 2. A. 96; Das junge Skandinavien 91; D. Materialismus in d. Litter. 91; Sensitiva Amorosa 92; Seher u. Deuter 93; Frau Ester Bruce 94; Vor d. Ehe 95; Meervögel 95; Im Huldrebann 96; Der Weg zum Leben 96; Der Schutzengel 96; Nord. Leben: I. Goldene Jugend 96. ()

Hansson-Marholm, Laura. Schliersee in OBayern. **B**: Buch d. Frauen, 1.—3. A. 95, 4. A. 96; Wir Frauen u. unsere Dichter 95, 2. A. 96; Zwei Frauenerlebnisse, N. 95, 2. A. 96; Karla Bühring, Dr. 95; Frau Lilly, N. 96. ()

Hanstein, Adalbert v., SchG., PA., BP., ⌂, ✉, Litt♛, Dr. phil., Doz a. d. Humboldt-Akademie. Berlin-Schöneberg, Kaiser Friedrichstr. 5. (ebda [29]/11 61.) **B**: Um die Krone, Dr. 85; Begründung der Pflanzenanatomie d. Grew und Malpighi 86; Menschenlieder 87; S. Kains Geschlecht 88; Alb. Lindner 88; Wilhelms II. Fahrten 89; Die Königsbrüder, Dr. 92; D. Liebesrichter, Ep. 93; Die Aktien des Glücks, R. 95 II; G. Freytag 95; Frauenmoral und Herrenhalbheit 96; Gotzkowski, Dr. 96; Die soz. Frage in der Poesie 97; Ibsen als Idealist 97; König Saul, Dr. 97; D. Vikar, R. 97; Zwei Welten, R. 98; G. Hauptmann 98; Achmed der Heiland, Ep. 98; D. Frauen i. d. deutsch. Geistesgesch. I 99.

Hanstein, Lucie v., s. Lucie Baeblich.

Hantel, Georg, ✉, Dr. med., Kgl. SanitätsR. Elbing. (Frauenburg, OPr. [20]/9 45.) **B**: Von Kaiser u. Reich 81; Kriegsfahrten aus dem Siegesjahr 84; Kahlberger Strandgut 85; Lieder u. Gelegenheitsged. 88; D. Lied 88; Erinn. a. d. Abschied Kais. Wilh. d. Gr. v. seinem Volk 1888 89; Av sück wat braatet awer jmoort 89; Lieder: In grünen Ranken; Das Glück am Rhein; Die Ritter von der Krahnenburg; Rheinfahrt 90 u. a.; Bismarck-Fahrt 95; Der Elbinger Kreisverein v. Rot. Kreuz, Bericht 2c. 95; Bericht über Krankenträger u. Wasserwehrübung 96; Bericht über die Ausbildg v. Krankenpflegern 96; Kaiser Wilhelms d. Gr. Heimgang 96; D. Dohna-Wappen-Märe 96; Lechthaler Bergpredigt 97; Almenrausch, Edelweiß u. Baltenrosen, G. 98; Elbinger Bismarck-Feier u. Trauerklänge 98.

Hantsch, Emil, ✉, Epigr., Bürgerschull. Coldiz, Sachsen 20 C. (Sebnitz [12]/1 57.)

Hantschel, Franz, ⁄, Topographie und Touristik, Dr. med., Arzt. Prag-Smichow, Ferdinandsquai 15. (Kottowitz [4]/10 44.) **B**: Bad. Kottowitz 80; Spitzberg-Alb., Dicht. aus Nordböhm. 83; Spitzberg-Rundsicht 85; Führer durch Leipa und Umg. 85; Aussicht v. Kahlenberge bei Leipa 86; Zur Durchforschung Nordböhmens 88, 2. F. 98; Weiland Kronpr. Rudolf 89; Botan. Wegweiser im Gebiete des Nordböhm. Exkursions-Clubs 90; Repert. d. landeskundl. Litt. f. d. Gebiet d. Nordböhm. Exkursions-Clubs 93; Nordböhm. Touristenführer 95; Reichenberger Touristenführer 95; Touristenführer durchs böhm. Niederland 96; Nordböhmisches Sommerfrischenbuch 96; Prähistor. Fund-Chronik f. d. Gebiet des Nordböhm. Exkursions-Clubs u. der angrenzenden Landstriche 97.

Hantzsch, Arthur Rud., ⚗, Dr. phil., ThSchP., o. UP. Würzburg, Pleicher Ring 11. (Dresden [7]/8 57.) **B**: Grundriß der Stereochemie 93.

Happe, Franz (k.), ✉, Litt♛, Vikar. Südkirchen, Kr. Lüdinghausen. (Sendenhorst [11]/8 63.) **B**: Stimmungen u. Gestalten, Ged. 89, 2. A. 97. ()

Happisch, Leopold, Hygiene. Wien XVI, Hasnerstr. 56. (*)

Happrich, Rit., Sport u. Circus, Journ. Charlottenburg, Uhlandstraße 187. (Breslau [15]/1 63.)

Harald, M., s. Magdalene Grabi.

Harbou, Frl. Marie v., **Ue**: ED, Hofdame und Erzieherin. Neuwied a. Rh., Schloß. (Meiningen [23]/3 53.) **Ue**: Ch. Kingsley, Alton Locke (m. Frl. P. Spangenberg) 91; Die Familie Harbou 91.

Harburger, Heinr., ⚗, Dr. jur., UHon. P., Staatsanwalt am OLG. München, Karlsstr. 21. (Bayreuth [2]/10 51.) **B**: D. remunerator. Schenkg 75; D. strafrechtl. Begriff „Inland" 82; Strafrechtspraktikum 92.

Hardebeck, Wilh., (k.), Altertumskunde, Goldarbeiter. Ankum, Kreis Bersenbrück. (ebda [4]/10 43.) **B**: Die Erd- u. Steindenkmäler i. Kreise Bersenbrück 87; Beschr. d. Kirchen daf. 88; Das Gut Brunning, Erz. 84; D. Meyerhof zu Starten 84; Entstehg d. Schützenfeste i. Osnabrückschen 85: Ent-

siehg u. Entwicklg d. Bauernhöfe im Kirchspiel Ankum 92; Post- u. Verkehrschronik, Die Skelettfunde auf dem Kattenberge, D. Steinwerke u. Lehms im Kirchspiel Ankum 94; Volksaberglaube, Gebräuche bei Hausbauten, Kindtaufen, Hochzeiten u. Totenfeiern, Ostergebr., D. Walsumer Markt, Pfingst-Mittesommer- u. Erntegebr. 96; Aus der Franzosenzeit 97; Der Räuberhauptmann Hardemente 98.

Hardegger, Aug., Kunst, Architekt. St. Gallen. Schw., Museumsstr. 45. (ebda 1/10 58.) **B:** Die Frauen zu St. Catharina 85; Mariaberg bei Rorschach 91; Altes u. Neues v. St. Gallen 91; D. Zisterzienserinnen zu Maggenau 93; St. Johann im Thurthal 95; Kirchenschätze v. Disentis u. Umgebung 98.

Hardeck, Ernst, s. Simon Katzenstein.

Harden, Maximilian (Pf. Apostata), Polit., Litt., Krit. **H:** d. „Zukunft". Berlin W 9, Königin Augustastr. 8 II. (ebda 20/10 61.) **B:** Apostata 92, N. F. 92; Theater und Litt. 96.

Hardenberg, s. Gust. Körner.

Hardenberg, Frl. Magda, (auch Hoffmann-Hardenberg), **U:** E, Lehr. f. Vortragskunst, Rezitatorin, Redaktrice. Leipzig, Hohenzollernstr. 7. **H:** „Kriegerhort", Altdeutschl. Vaterl. u. Heldenlieder 92. **B:** D. ganze Deutschland soll es sein! 95; Held Wilhelm 97; Fides teutonica!, 30 Vaterlandslieder, mit Bezug auf d. soz. Frage 98; Gekreuzigt 98; Prinzeßchen Sonnenschein, Dicht. u. Erz. f. die Jugend 98. **U:** Tales from Shakespeare u. verschied. and. Erzählungen.

Hardenstein, Aurelie v., s. Aurelie Buß.

Harder, Fräulein Agnes, Roman, Nov., **H.** Königsberg, Pr. Hintertragheim 10. (ebda 24/3 64.) **B:** Erkämpft, N. 92; Sommervögel, N. 94; M. Gummimännch., H. 95; Dr. Eisenbart, N. 96; Stille Helden, N. 97; Im Kaleidoskop, N. 98.

Harder, Frz., Dr. phil., Prf. d. Lehrer. Red. d. „Wochenschrift f. klass. Philologie". Berlin SW, Großbeerenstr. 70. (ebda 8/11 55.) **B:** De Alpha vocali apud Homerum producta 76; Index Lucilianus 78; Index copiosus zu Lachmanns Lucretius 82; Werden u. Wandern unsr. Wörter 84, 2. A. 96; Griech. Formenlehre 92, 2. A. 97; Ausw. a. Herodot 92; Ausw. a. Ovid 94.

Harder, Frau Pauline v., GDA., FG., O. Wiesbaden, Adelheidstr. 46. **B:** Versagter Kuß, L.; D. Günstling, L.; Hippolyta, Dr.; Dejanide, L.; Gela, L. ()

Harder, Wilh., O, Kritik, Red. Baden-Baden. (Leipzig 4/2 56.) **B:** Silhouetten Leipz. Bühnenkünstler 74; Karlsruher Hoftheater 89; E. halbe Stunde im Pfarrhaus 90; J. falschen Rollenfach 92; Grüße aus Baden-Baden 98.

Hardt, Alex., s. Ernst Müller.

Hardt, Frl. Charlotte, Roman. Hamburg-Borgfelde, Burgfstr. 4. **B:** Frau Talina, N. 98.

Hardt, Ernst, s. Ernst Stöckhardt.

Hardt, Fr. Wilh. Ernst, Nov., O, , /, Red. b. „Dresdner Zeitung". Dresden, Moltkeplatz. 10. (Graudenz 9/5 76.) **B:** Priester d. Todes, N. 98; Tote Zeit, Dr. 99.

Hardt, Fräul. Käte (Pf. Otto Wald), Jugendschr., Lehrerin. Zoppot, Wilhelmstr. 4. (Stuebliau 8/1 61.) **B:** Daniel Hansen

Hardt, Wilm, s. Wilh. Schwaner. [98.*

Hardung, Victor, SchG., , O, Epos, Hum., Dr. phil., Flawyl, Schweiz. (Essen 8/11 61.) **B:** D. Kreuzig. Christi, Kirchendr. 89; Sonnwendfeuer, Lieder 91; Lieb. drei. Freunde (m. H. Stegemann) 93; Königin Rose, ep. D. 94; Wiedertäufer i. Münster, Tr. 95. **H:** Schweiz. Litt.-Kal. 93.( )

Hardy, Edmund, (k.), , vergl. Religs.-Wissensch. und ind. Litt., D., Dr. phil., UP., a. D. Würzburg. (Mainz 9/7 52.) **B:** Fr. Ozanam 78; Hamlet 81; Schliemann u. s. Entdeckungen auf d. Baustelle d. alten Troja 82; Begriff der Physis in d. griech. Philos. 84; Allgem. vergl. Religionswiss. im akadem. Studium unsr. Zeit 87; Buddhismus nach älteren Pali-Werken 90; Die vedisch-brahmanische Periode d. Religion d. alten Indiens 93; Paramatthadipani, Dhammapala's Commentary on the Petavatthu (Pali Text Society) 94; Angutara-Nikaya, Part. III. (Pali T. S.) 96; Part. IV. (Pali T. S.) 98; Indische Religionsgesch. 98.

Harlan, Walter, FG., O, Dr. jur., Vors. d. Prüfgs-Ausschs. d. dramat. Ges., Dramaturg d. Lessingtheaters. Charlottenburg, Savignypl. 12 III. (Dresden 25/12 67.) **B:** Sein Beruf, Sch. 94; O herzliges Menschenleben! Geb. 94; Neue Traktätchen, N. 95, 4. A. 95; Im April, L. 95; D. Sündenfall, L. 96.

Harling, Otto v., **U:** Skand., Pastor, Missionar der norweg. Israelsmission. Galaz, Rumän., Strada Popa Stamati 15. (Eversen 22/12 66.) **U:** Jensen, Einführung ins geistl. Amt 95; Monrad, D. Mysterien des Christentums 96; Wichner, Gedanken u. Fragen vor d. Angesichte des Menschensohns 97.

Harmening, Ernst K. J., SchG., , Rechts- u. Staatswiss., Nov., , Dr. jur., RA. Jena, Kochstr. 2. (Bückeburg 28/1 54.) **B:** M. Overstolz, R. 81; Mirjam. Geb. 81; Erde und Eden, G. 84; Südslavische Volkslieder 85; Wer da? 4. A. 89; Osterburg, G. 90; Recht der Völker auf Frieden 91; Peace the Right of Nations 91; Kampf um die Wohlfahrt 91.

Harms, C. M., s. C. M. Hamann.

Harms, Heinrich, Erdkde, Lehrer. Dör-

nick b. Ploen, Post Ascheberg, Holstein. (Brackrade 23|8 61.) **B:** Stummer Schulatlas 93 u. 94; Schulatlas u. d. Unterr. 93; Wandkarte d. Kreises Ploen 95; 5 Thesen z. Reform des erdkundlich. Unterrichts 95; Handkarte d. Prov. Schl.-Holst. 95; Vaterl. Erdkunde 97, 2. A. 98; Schulwandkarte von Deutschland 98.

Harms, Paul, Dr. phil., Red. d. „Frankf. Gen.-Anzeiger." Frankfurt a. M., Elbestr. 33. (Elberfeld 6|12 66.) ()

Harnack, C. G. Adolf, Kirchen♛, D., o. UP. Berlin W, Hohenzollernstr. 22. (Dorpat 7|5 51.) **B:** Zur Quellenkritik der Gesch. des Gnosticismus 73; De Apellis gnosi monarchica 74; Patrum Apostolicorum Opera 75|78 III; Codex Rossanensis 80; Texte und Untersuchungen zur altchristl. Litt.-Gesch. 82 ff. V; Lehre der 12 Apostel 84, n. A. 93; Mönchtum, s. Ideale u. s. Gesch., 3. A. 86; M. Luther, 2. A. 86; Augustins Konfess. 88; Lehrbuch d. Dogmengesch. 86|90 III, 3. A. 94|97; A. Neander 89; D. N. Test. u. d. J. 200 89; D. apostol. Glaubensbek., 26. A. 93; Antwort auf d. Streitschrift Dr. Cremers 92; Bruchstücke des Evangeliums und der Apokalypse des Petrus, 2. A. 93; Ueb. d. „Ordinationes" im Papstbuch 97; Ueb. d. jüngst entdeckten Sprüche Jesu 97. ()

Harnack, Otto, Litt♛, Dr. phil. Th. Sch. P. Darmstadt, Alicestr. 25. (Erlangen 23|11 57.) **B:** Napol., dr. Ged. 80; Karoling. u. Byzantin. Reich 80; Kurfürstenkollegium 2c. 83; Ein deutsches Land i. Gefahr 86 (anon.); Goethe i. d. Epoche s. Vollendung 87; Z. Nachgesch. d. Ital. Reise 90; Livland als Glied d. deut. Reiches 2c. 91; D. klass. Aesthetik der Deutschen 92; Deut. Kunstleben in Rom 96; Schiller 98. **H:** Goethes Werke, Weim. Ausg. Bd. 46—49 (Schriften z. Kunst); Herm. Hettner, Litt.-Gesch. d. 18. Jahrh. III, 1. und 2. Buch, 4. A. 93; 3. Buch 94.

Harold, Max, s. Carl Scapinelli.

Harpf, Jos. Adolf (Pf. Ad. Hagen), ⁂, ⚒, Dr. phil., Hausbesitzer. Leoben, Steierm., Josefé 157. (Graz 18|8 57.) **B:** Goethes Erkenntnisprinzip 83; Sagen u. Singen (u. d. Pf. Hagen) 83; A. d. dtschn Ostmark (A. Hagen) 83; Rufe aus d. deut. Osten 84; D. Ethik d. Protagoras 84; Wehr u. Waffen (A. Hagen u. C. Fels) 85; Schopenhauer u. Goethe 85; Gesch. d. Leobener Stadttheaters 92; Idyllen aus Kärntens Gauen, G. 98; Mein Spaziergang nach Paris 98; Z. Lösung d. brennendsten Rassenfrage der heut-europ. Menschheit 98; Ueb. deutsch-volkliches Sagen u. Singen 98.

Harro, Constant., s. Konstanze Lochmann.

Harrven, G., s. Gustav David.

Harrwitz, Fritz, Mechanik, Optik, ⚙, Red. d. „Mechaniker". Berlin W, Wichmannstr. 17 p. (ebda 20|10 59.) **B:** Adreßbuch f. d. deutsche Mechanik u. Optik u. verwandte Gebiete 94, 2. A. 98.

Harrwitz, Max, Bibliogr., Verl. Buchh. Berlin W, Potsdamerstr. 41 a.

Harschkamp, G., Politik, ⚒, /, **Ue:** FE, Chefred. d. „Schles. Tagebl." Kattowitz, OSchl., Goethestr. 2. (Danzig 29|12 52.)

Hart, Heinrich, BB., SchG., ⚒, ◯, Roman. Charlottenburg, Rönnestr. 4. (Wesel 30|12 55.) **B:** Weltpfingsten, G. 72; Eine neue Presse 79; Buch d. Liebe, Anth. (mit J. H.) 82, 2. A. 90; Ital. Novellenbuch (mit J. H.) 82; Krit. Waffengänge (m. J. H.) 82 f.; Sedan, Tr. 72; Dtsch. Herz u. deutscher Geist, Anth. 84, 2. A. 85; Lied d. Menschheit, Ep. 87|96 III; Krit. Jahrb. (m. J. Hart) 88; Kinder des Lichts, N. 94; Mose, Erz. 95. ()

Hart, Jul., ⚒, ◯, /, Roman. Berlin-Wilmersdorf, Pariserstr. 53. (Münster i. W. 9|4 59.) **B:** Sansara, G. 79; Don Juan Tenorio, lyr. Tr. 81; Krit. Waffengänge, 82 ff.; Buch d. Liebe 82, 2. A. 90; Blütenlese a. span. Dichtern 83; Schauspielerin, Dr.; Rächer, Tr. 84; England u. Amerika 84; Orient u. Occident 84; Sumpf, Sch. 86; Pers. Divan 87; J. Wolff u. d. mod. Minnesang 87; 5. Nov. 88; D. Richterin, Dr. 88; Krit. Jahrb 88; Homo sum 90; Gesch. d. Weltlitt. 95|97 II; Sehnsucht 93. ()

Hart, Frhr. Jul v. d. (Pf. Magister Julius), (k.), ♛, ⚒, Dr. phil., Lehrer a. D. Viersen, Rheinl., Hauptstr. (ebda 5|2 44.) **B:** Kenntnis d. Alten v. Deutschl. 68; Afrika, 81; Bilder aus Afrika 81; Reisen in die Schweiz, nach Holland und London 83; Griech. Hilfsgrammatik 83; Exercitienbüchlein 85; H. v. d. Hart 89; Tagebuch der Gräfin v. Falkenburg 89; Ein unbek. Blatt aus der Pädagogik 89; Reformationsgesch. d. Flachsgefildes 89; Blätter a. Düsseld. Gesch. 89; Aus Cölns Vorzeit 89; Gesch. Viersens 91, 3. A. 92; Gesch. u. Sagen d. Flachsgefildes; Christi Rock in Trier 91; Oratorium Cäcilia 91; Goldreif ums liebe deutsche Volk 92. ()

Hartdegen, Ferd. (Pf. F. Greiner), VB., Roman, cand. phil. Fulda, Lindenstr. 9. (ebda 27|8 57.) ()

Hartel, Wilh. Ritter v., Sektionschef im Min. für Cultus u. Unterr., Dr. phil., M. d. H. Wien I, Heßgasse 7. (Hof, Mähr. 28|5 39.) **B:** D. Sappho u. die Sapphosage 72; Homer-Studien 71|74 III; Cypriani opera omnia 68|71 III; Cutropius und Paulus Diaconus 72; Eutropii Breviarium 72; Demosth. Studien 76|77 II; Stud. üb. att. Staatsrecht 78; Ennodii opera 80; Lucifera opera 86; Ueb. griech. Papyri Erzh. Rainer 86; Bibliotheca patr. lat. Hispaniensis I 87; Krit. Versuche zu Livius 88; Curtius u. Kägi 88); Abriß der Gram-

matik d. homer. u. herodot. Dialektes 88; Patrist. Stud. 90; Aufg. d. klass. Philol. 90; Ueber Thun, Exner, Bonitz 93. **H:** Curtius=Hartel, Griech. Grammatik 87; Paulini Nolani opera 94; Patrist. Studien 95; D. Wiener Genesis der k. k. Hofbibl. 95. ()

Harten, Angelika, s. Frau Joseph Schmitz.

Hartenstein, Anna, Novell., Roman, Töchtersch.=Vorst. Glauchau, S. (Plauen i. Vogtland $^{1}/_{11}$ 57.) **V:** Aus d. Bürgerhause, N. 90; D. goldene Karla, R. 92; Donate vom Freihof, R. 98.

Hartig, Hermann, Opernterte, Red. d. „Hamb. Gewerbe= u. Export=Ztg". Hamburg, Charlottenstr. 24. (Altona $^{24}/_{2}$ 55.) **V:** Palm, Op. 93; D. Leben f. d. König, Op. 93; Meister Rupert, Op. 93. ()

Hartig, Rob., ✍, ♣, Dr. phil., o. UP. München, Leopoldstr. 27. (Braunschweig $^{24}/_{5}$ 39.) **V:** Unters. üb. Wachstum u. Ertrag d. Waldbestände 65; Rentabilität d. Fichtennutzholz= und Buchenbrennholzwirtsch. 68; Wicht. Krankh. d. Waldbäume 74; Zersetzungserschein. d. Holzes 78; Unterscheidungsmerkmale d. wichtigsten Holzarten 79, 4. A. 97; Untersuch. a. d. Forstbot. Institut zu München 80, 83; Verteilg d. organ. Substanz 2c. in den Bäumen 82; Lehrbuch d. Baumkrankheiten 82, 2. A. 89; D. echte Hausschwamm 85; Holz der dtschn Nadelwaldbäume 85; Holz d. Rotbuche 88; Lehrbuch d. Anat. u. Physiol. d. Pflanzen 90.

Hartl, Aloïs, (k.), Dr. jur. can., Gl. Ehr. Ried, ODe. (Linz a. D. $^{30}/_{5}$ 59.) **V:** Organisation d. kirchl. Armenwesen 92; Das größte Glück, Missionsbuch 92, 4. A. 98.

Hartleben, Otto Erich, SchG., BP., ✍, Nov., ✆. Berlin NW, Karlstr. 32. (Clausthal $^{3}/_{8}$ 64.) **V:** Die Serényi, zwei versch. Geschichten, 2. A. 91; Henrik Ipse, Der Frosch, Parodie, 2. A. 91; Angele, Kom. 91; Albert Giraud, Pierrot Lunaire, Rondels, 93; Hanna Jagert, Kom. 93; D. Erzieh g zur Ehe, Satire 93, 2. A. 98; Die Gesch. vom abgerissenen Knopf, 6. A. 98; Ein Ehrenwort, Sch. 94; Meine Verse 95; Vom gastfreien Pastor 95; Die sittl. Forderg, Kom. 97, 4. A. 98; D. röm. Maler, N. 98. **H:** Goethe-Brevier, Goethes Leben in sein. Ged. 95; Angelus Silesius 96.

Hartl=Mitius, Frau Philomena, ✆, ✍, Schausp. München, Kanalstraße 40. (ebda $^{14}/_{4}$ 52.) **V:** Onkel Troneck, Sch. 78; Protzenbauer, P.; Sommerfreud, L. 81; Anneri von Grundlhoff, Vst. 82; Ihr Lebensretter, L.; Susie, P.; Schlaue Mahm, Vst.; Theatertypen, Nov. 87; Orpheus i. Salon, N. 90; Am Wetterstein, Volksst.; D. Dorfschwalbe, Optte; Auf gold. Boden, Volksst. (m. R. H. Greinz); Durchs Standesamt, N. 96; Sumpfherzblättchen, N. 96. ()

Hartmann, Alex., s. F. G. Trieb.

Hartmann, Aug., Dr. phil., ♆, Biblioth. a. d. k. Hof= u. Staatsbibl. München, Adalbertstr. 84. (ebda $^{25}/_{1}$ 46.) **V:** Weihnachtslied u. =Spiel in OBayern 75; OAmmergauer Passionsspiel i. s. ältest. Gestalt 80; Volksschausp. in Oesterr.=Ung. u. Bayern ges. 80; Volkslieder in Bayern, Tirol u. Salzburg ges. 84; H. Hesellohers Lieder 90; Regensburger Fastnachtsp. 93; Dtsche Meisterlieder=Handschr. i. Ungarn 94. **Mit-H:** Bayerns Mundarten 91—95.

Hartmann, Carl, (k.), Redakt. Münsterberg, Schlesien. **V:** Albertus Helbigius, Festsp. 97.

Hartmann, Eduard v. (Pf. Karl Robert), ✍, Premierlieut. a. D., Dr. phil. Berlin-Großlichterfelde, Marienstr. 7a. (Berlin $^{23}/_{2}$ 42.) **V:** Ueb. d. dialekt. Methode 68; Philos. des Unbewußten 69, 10. A. III 90; Schellings posit. Philos. 69; Aphorismen üb. d. Drama 70; Dram. Dichtg 71; Ges. Philos. Abh. 72; Erläut. z. Metaph. d. Unbewußten 74, 2. A. 77; Selbstzersetzg d. Christent. 1. u. 2. A. 74; Ueb. Shakspeares Romeo u. Julia 74; Krit. Grundlegung d. transzend. Realismus, 3. A. 85; Wahrheit u. Irrt. im Darwinismus 75, 2. A. 90; Zur Reform d. höh. Schulwesens 75; Ges. Studien u. Aufsätze 76, 3. A. 88; Das Unbewußte vom Standpunkt der Physiol. 2c. 73, 3. A. 90; Phänomenol. des sittl. Bewußtz. 78, 2. A. 86; Z. Gesch. u. Begründg des Pessimism. 80, 2. A. 92; D. Krisis d. Christent. 80, 2. A. 88; D. polit. Aufgab. u. Zustände d. dtschen Reichs 81; D. relig. Bewußtsein d. Menschheit 81, 2. A. 88; D. Judentum in Gegenw. u. Zukunft, 1. u. 2. A. 85; Philos. Fragen der Gegenw. 85; D. Spiritismus 85, 2. A. 98; Mod. Probleme 85, 2. A. 88; D. dtsche Aesthetik seit Kant 86; Philos. d. Schönen 87; Lotzes Philos. 88; Zwei Jahrz. dtschr Politik u. d. gegenwärtige Weltlage 89; Grundproblem der Erkenntnistheorie 89; Krit. Wanderungen durch die Philos. der Gegenwart 89; Ergänz. Bd. zur 1.—9. A. d. Philos. d. Unbewußten 90; Ausgew. Werke, 10 Bde 86/96; Die Geisterhypothese d. Spiritismus u. f. Phantome 91; Kants Erkenntnistheorie und Metaphysik in den 4 Perioden ihrer Entwickelung 93; D. soz. Kernfragen 94; Tagesfragen 96; Kategorienlehre 96; Schellings philos. System 97; Ethische Studien 98; Gesch. d. Metaphysik I 99.

Hartmann, Emil Ritt. v., Musikkrit., ✍. Wien I, Maximilianstr. 9. (Ried $^{19}/_{8}$ 53.)

Hartmann, F. E., Hauptmann a. D. Reichenberg b. Moritzburg, Sachs. (*)

Hartmann, Gottl. Friedr. Herm., Kult., ✍, Epos, Dr. med., San R. Lintorf, Hannov. (Ankum $^{22}/_{3}$ 26.) **V:** Ged. 62; Schlacht am Schlagvorderberge, G. 67; Wittekind, Ep. 68; Bilder a. Westf. 2c. 71, N. F. 84; Wanderungen durch die Wiehengebirge

76; Buch v. Sachsenherzog Wittekind (mit Weddingen) 83; Westf. Sagenschatz 84 (m. demf.); Schatzkästlein westf. Dichtkunst 85; Mythe u. Sage, G., 3.A. 89; A. röm. Grenzwall 93; Auf der Wittekindsburg, Erz. 96.()

Hartmann, Jul., württ. Topographie u. W., Dr. phil., OStudienR., Red. der „Württ. Vierteljahrsh. für Landesgesch.“, „Württ. Neujahrsblätt.“ 2c. Stuttgart, Hegelstr. 34. (Neustadt a. d. L. 22/5 36.) B: M. Alber, Biogr. 63; Wegweiser d. Maulbronn 64; E. Schnepf, Biogr. 69; Schwabenspiegel 70; Gesch. Schwabens i. Munde der Dichter 81; Wildbad 86; Chronik von Stuttgart 86; Uebersicht über die Litt. der württ. Landeskde 88; Festschrift d. Stadt Stuttgart 89; Württ. Kirchengesch. (mit Bossert u. a.) 93; Besiedelung Württ. 94; Aus den Lehr- u. Wanderjahren uns. Väter 96; Uhlands Tagebuch 1810|20 97. ()

Hartmann, Konr., ⊕, Kais. GRegR. u. ThSchP. Charlottenburg, Fasanenstr. 29. (Nürnbrg 8/10 53.) B: Pumpen 89, 2.A. 97; Heizung u. Lüftg d. Arbeitsräume 94.

Hartmann, Ludwig, ✓, musik. Kritik, ital. u. frz. Opernüberf., Feuill.-Red. der „Dresdener Neuest. Nachr.“ Dresden, Bürgerwiese 19. (Neuß a. Rh. 3/8 36.) ()

Hartmann, Mart., Oriental., Dr. phil., Prof., Lehrer a. oriental. Semin. Charlottenburg, Schillerstr. 7. (Breslau 9/12 51.) B: Arab. Sprachführer 80; Hebräische Verskunst 94; D. arab. Strophenged. I 97; Bohtan 96 f. II.

Hartmann, Mart., neue Ψ, Ⓕ, Dr. phil., GPrf. Leipzig-Gohlis, Wiesenstr. 2. (Bautzen 22/8 54.) B: Tempi passati 78; Das altspan. Dreikönigsspiel 79; Zeittafel zu V. Hugos Leben und Werken 86; Die Rangfrage u. der sächs. Gymnasiallehrerstand 91; Chéniersstudien 94; D. Anschauung im neufprachl. Unterr. 95; Reiseeindrücke u. Beobachtgen e. dtschen Neuphilol. in d. Schweiz u. in Frankreich 97. H: Hugo, Auswahl f. Geb. 84; Sandeau, Mlle de la Seiglière 87, 4. A. 97; Duruy, Siècle de Louis XIV. 88, 3. A. 98; Béranger, Auswahl f. Lieder 88; Duruy, Hist. de France de 1789—95, 89, 2.A. 93; Thiers, Bonaparte en Egypte et en Syrie 90; Napoleon I. Milit. Proklamat. 90; Racine, Athalie 91; Britannicus 92; Scribe, Verre d'eau 93; Taine, Nap. Bonaparte 94; Taine, L'Ancien Régime 95; Michelet, Tableau de la France 97. ()

Hartmann, Paul, Kunstw, schwäb. Landeskde, Pfarr. Hausen ob Verena. (Neustadt a. d. L. 26/2 38.) B: Wegweiser durch Maulbronn (m. J. Hartmann), 2. A. 75; OA. Balingen (mit Paulus u. Stälin) 80; Hohentwiel (mit Fraas 2c.), 2. A. 82; OA. Maulbronn (mit Paulus), 70; OA. Tuttlingen (mit Paulus u. J. Hartmann) 79; Zll. Chronik v. Rottweil 84; Tuttlingen, Sigmaringen, Hohentwiel 96. ()

Hartmann, Vinzenz, Alpenforschg, Dr. phil., SchulR. u. StO Realsch. P. Klagenfurt, Bahnhofstr. 43. (Teplitz 11/4 26.) B: Führer d. Kärnten (m. H. Wagner) 60; D. Ossiacher Seethal 82; Thal d. Weißensees in Kärnten 84; Kärtner Faakerseethal 86; D. seenreiche Keutschachthal in Kärnten 90; D. Fische Kärntens 98.

Hartmann, Frau Wilhelmine, ♥, Nov., Stimmungsbilder. Nantes, Loire inferieure, Frankr. (Steinhagen 21/11 54.) B: Liebe u. Leidensch. 93. ()

Hartmann-Plön, K., ✿, Roman, Dr. med. Heide, Holstein. (24/10 29.) B: Geheimnisse, R. 77 III; Herodias, R. 28 III; D. Schwiegermutter, Schw. (m. Hirschel), 83; Neue Staatsanwalt, R. 83; A. steiler Höhe; Operationen, L. (m. Blumenthal.) ()

Hartmeyer, Emil, Polit., Dr. jur., H: u. Chefred. d. „Hamb. Nachrichten.“ Hamburg, Uhlenhorsterweg 31. ()

Hartog, M., Red. u. Verl. d. „Neuen Frauenbl.“ Berlin W, Potsdamerstr. 20.()

Hartschmidt, M., s. Marie Schmidt.

Harttung, Jul., s. J. A. G. v. Pflugk-H.

Harttung, Wilh., ✗, Dr. med. Breslau, Allerheiligenspital. 57.

Hartung, Alb. Emil Gustav, ✓, ♥, Dr. phil., GOberlehr., Prf. Wittstock. (Treuenbrietzen 2/4 26.) B: Engl., schottische, irische u. wallische Volkslieder 64; R. Burns Episteln und W. C. Bryants Dichtungen 68; Uebersicht der poet. Litt. d. Deutschen 72; Stichverse zur latein. Syntax 74; Turnermarsch 89; Turnerspiegel 83; Liedesheimat 84; Sprechübungen im Engl. 91. ()

Hartung, Kaspar, (L.), Ψ, ✝, Dr. phil., Lyc. Prf. Bamberg. (Unterpleichfeld, Bay. 15/12 38.) B: De proconsulatu Ciceronis Ciliciensi 68; Röm. Auxiliartruppen am Rhein 70|74 II; Der Protagonist in Sophokles' Antigone 80; Septuaginta-Studien 86; D. Prophet Amos, Komment. 98.

Hartung, Max, ♥, ✓, Humor, Nov., Red. d. „Gartenlaube“. Leipzig, Marienstr. 29 p. (ebda 21/5 57.) ()

Hartung, Oskar, Germanistik, Dr. phil., GPrf. Cöthen, Lange Str. 23. (Frose 19/10 49.) B: Deutsche Altertümer des Nibelungenliedes u. der Kudrun 94. ()

Hartwich, Otto, ✝, Pastor. Bremen-Walle 164 a. (Swinemünde 22/8 61.) B: Der Ernst Egidyscher Gedanken 91; D. Genesung d. evangel. Kirche 94; Die Unsterblichkeit im Lichte d. mod. Wissensch. 95. ()

Hartwig, Gust. (Pf. Gust. Hirsch), VB., ♥. Mainz, Walpodenstr. 3. B: Erlebtes-Erdachtes, G. 77; Balladen u. a. Ged. 97.

Hartwig, Otto, W, Dr. phil., GRegR., UBibl. Dir. a. D., H: „Zentralbl. f. Bibliothekswesen“. Marburg a. L., Universi-

tätsstr. 35. (Wichmannshausen [16]/11 30.) **B:** Henricus de Langenstein 57; A. Sizilien 67, 69; Quellen u. Forschungen z. ält. Gesch. d. Stadt Florenz 75, 80; Uebersetzungsstitt. Unteritaliens 80; E. Menschenalter Florent. Gesch. 91. **H:** Corpus juris municipalis Siciliae 67; Gonzenbach, Sizil. Märchen 70; E. Florentiner Chronik 80; Pauli, Aufsätze z. engl. Gesch. 83; Heyse, Orestie d. Aeschylos; Schema d. Realkatalogs d. K. UBibl. zu Halle 88.

Hartwig, Rich. v., SchG., BP., Nov., Märch., **Ψ**, **/**, Leut. a. D. Berlin N, Scharnhorststr. 42. (Invalidenhaus.) (Stargard t. P. [17]/11 49.) **B:** A. Meeresstrand, N. 81; Weltmärchen, N. 86; Irmela, O. 87; Dichtungen 88; Ein Idol, Dr., 2. A. 92; Aşşarvaï, Operndichtg 98.

Hartz, Heinr. Gottfr. Chr., klass. **Ψ**, **♪**, Musik, Dr. phil., GP. Altona, Marktstr. 51. (Bremen [5]/3 34.) **B:** De anacoluthis ap. Aeschyl. et Sophoclem 56; Gewinnung d. Zensurprädikate 77; Ueberbürdgsfrage u. Schulbücher 79; Aus der Gymnasialpraxis 83; Schriften zu Cäsar.

Hase, K. Alfr. v., **✝**, D., Dr. phil., Konsistorialr. u. Hofpr. Breslau, Gartenstraße 68. (Jena [12]/7 42.) **B:** Lutherbriefe 67; Wormser Lutherbuch 68; S. Frank v. Wörd 69; Bedeutung des Geschichtl. in d. Religion 74; Innere Mission 77; Herzog Albrecht u. s. Hofprediger 79; Hausandacht 91; Christi Armuth u. unser. Reichthum 93; Briefe e. Feldgeistl. a. d. Kriege 1870/71 96. ()

Hase, Oskar v., **♛** d. Buchh., Dr. phil., Verlagsbuchh. (Breitkopf & Härtel.) Leipzig, Sternwartenstr. 79. (Jena [15]/9 46.) **B:** Die Koberger 69, 2. A. 85; Breitkopf u. Härtel in Leipzig 75, 3. A. 94; Entwickelung d. Buchgewerbes in Leipzig 87; Verband der Berufsgenossensch. 88; Kürassierbriefe e. Kriegsfreiwill. 95.

Hasel, Joh. Em., Musikschriftst., Prof. Wien IV, Haupttstr., Hotel gold. Lamm. **B:** Harmonielehre. (*)

Hasseloff, Arthur, Kunst**♛**, Dr. phil. Berlin-Friedenau, Wielandstr. 25. (Berlin [28]/11 72.) **B:** E. Thüring.-Sächs. Malerschule d. 13. Jahrh. 97. **H:** Codex Purpureus Rossanensis, die Miniat. d. griech. Evang. Hdschr. in Rossano 98.

Hasenclever, Adolf, **✝**, Pastor. Freiburg i. Br. (Kirchberg a. Rh. [23]/5 49.) **B:** Maria, die Mutter Jesu in Gesch. u. Kunst 73; Altchristlich. Gräberschmuck 86; Aus Gesch. u. Kunst d. Christent. 89/98 II.

Hasenfratz, Ferd. (Pš. Uhu v. d. Wuotach), PA., **♪**, Sagen, Etz. Unteregging en, Amt Waldshut. Bad. (ebda 7]758.) **B:** Jubelklänge, G. 97.

Hasshagen, Joh. Friedr., **✝**, D., o. UP. Rostock, Feldstr. 11. **B:** Explos. i. Bremerhaven 76; Kirchl. Lehre v. d. Ceremonien 78; Schwierigkeit d. Unglaubens 78; Hochzeit zu Cana 81. ()

Hasse, C., Dr., s. Wilh. Mensinga.

Hasse, Ernst, Statist., Wirtsch. **♛**, Kolonialpolit., Dr. phil., ao. UP., Dir. d. Statist. Amtes von Leipzig, M. d. R., 1. Vors. d. „Alldeutschen Verbandes". Leipzig-Gohlis, Richterstr. 2. (Leulitz [14]/2 46.) **B:** Leipzig u. Umg. 78; Gesch. d. Leipz. Messen 85; D. Wohnungsverhältnisse d. ärmeren Volksklassen in Leipzig 86; Leipz. Kanalfrage 92; Kolonien u. Kolonialpolitik 92.

Hasse, Max, **/**, Musik, Musikref. d. „Magdb. Z." Magdeburg, Kaiserstr. 63. ()

Hasse, Richard, Kaufmann. Rostock, Kröpelinerstr. 24. **B:** Die einfache Buchführung, 3. A.

Hassel, Paul, **♛**, Dr. phil., GMegR., Dir. d. Haupt-Staats-Archivs. Dresden, Ferdinandstr. 21 I. **B:** De imperio Brandenburgico ad Rhenum fundato 63; Gesch. d. dritten Armee 71; Fehrbellin 1675 (mit v. Witzleben) 75; Zur Gesch. d. Türkenkrieges 1683 (mit Grf. Witzthum v. Eckstädt) 83; Gesch. d. Prß. Polit. 1807—1815, I 81. ()

Hasselbach, Frl. Anna, Roman, Nov., **/**, **Ψ**. Straßburg i. E., St. Johannisstaden 7. (Simbeck [31]/12 54.) **B:** Vesper sacrum, N. Sammlg 95; Seine Vergangenh. N. 98. *

Hasselblatt, Jul. (Pš. J. Norden), BP., **/**, Kunst**♛**, Kritik, **✆**, **Ue:** RF. Berlin-Deutsch-Wilmersdorf, Pfalzburgerstr. 29. (Kusnezowo b. Twer a. St. [29]/7 49.) **B:** Hist. Ueberblick üb. d. K. Russ. Akad. der Künste; J. Williams, Sch.; D. Tugendbold, Sch.; Fesseln, Sch.; J. J. Repin.

Hassell, William v., **♛**, Kgl. Sächs. Major a. D. u. Rittergutsbes. Rittergut Clüversborsteli. Bremenschen. (Verden [16]/12 33.) **B:** Die hannov. Cavallerie u. ihr Ende 75; D. schles. Kriege u. d. Kurfürstent. Hann. 79; Das Kurfürstent. Hann. vom Baseler Frieden bis zur preuß. Occupation 1806 94; Gesch. d. Königr. Hannover 97. ()

Hassenberger, Eduard, Reisebeschr., Populärwiss. Wien IV, Große Neugasse 8. (Hermannstadt [5]/3 59.) **B:** Medizinal-Schematismus Oest.-Ung. 90; Die Curorte u. Heilanstalten Oest.-Ung. 91; Führer auf der Semmeringbahn 98; Führer auf der Südbahn 98; Führer auf d. Westbahn 98; Führer auf der Franz Josefsbahn 98. *

Hassencamp, Rob., **♛**, Dr. phil., GP. Düsseldorf, Bahnstr. 62 II. (Weyhers [24]/8 48.) **B:** De chorditibus auxil. Romanorum 70; Ueber den Zusammenhang der germ. und lettoslav. Sprachen 76; Gesch. Irlands v. d. Reformation bis zu s. Union mit Engl. 86; N. Briefe Wielands 93; D. Düsseldorfer Philosoph F. H. Jacobi u. s. Heim in Pempelfort 98.

Hassenstein, Bruno, **◉**, Kartograph, Dr. phil. h. c., MitRed. von „A. Petermanns

Mitteilungen". Gotha, Schöne Allee 23. (Ruhla 23|11 39.) **B**: Atlas von Japan. ()

Hassert, Ernst Emil Kurt, ⊕, Dr. phil., UDoz. Leipzig, Lampestr. 8 III. (Naumburg a. S. 15|3 68.) **B**: D. Nordpolargrenze b. bewohnbaren Erde 91; Reise durch Montenegro 93; Beiträge z. phys. Geogr. von Montenegro 95; Deutschlds Kolonieen 98.

Haßl, Guido, (k.), Apologetik, Erz., ⚲, Kaplan. Laimnau, PostTettnang, Wttbg., Kaplanei-Haus. (Ludwigsburg 14|9 69.) **B**: Machen die Kirchenwände den Christen? 97; Das Programm der christl. Arbeit 97; Wallfahrt in Wangen 98; Gottesacker od. Leichenofen? 98; Weihnachten im Bahnwärterhaus 98|99. *

Haßlwander, Friedr., VB., ♆, Nov., 𝒻, Maler, Prof. Wien V, Pilgramgasse 7. (ebda 4|10 40.) **B**: Phantasiestücke 94. ()

Hatle, Eduard, ⊕, Dr. phil., Custos des mineralog. Museums am Joanneum. Graz, Annenstr. 32. (Altenmarkt b. Fürstenfeld 28|3 51.) **B**: Minerale b. Herzogt. Steiermark 85; D. Steierische Mineralog 87; Führer durch d. Mineralien-Sammlungen am Joanneum in Graz 96.

Hatschek, Hans, ▭, Dr. jur., Syndicus d. Handelskammer. Frankfurt a. M., Kettenhofweg 46. (Troppau 15|5 60.) **B**: Haushalt d. größten österr. Stadtgemeinden 84; Fabrikordnungen u. Fabrikkrankenkassen 85; Manufakturhaus a. d. Tabor i. Wien 86; Berichterstattung der Consularamter 90; Zur Lösung d. Wohnungsfrage in großen Städten 91; Entw. e. Gesetzes betr. die Rechtsverhältn. der Binnenschiffahrt 91; Abgaben auf den Wasserstraßen 94; Das dtsche Binnenschiffahrtsrecht 96; Frankf. Börsenhandbuch 97.

Hatsek, Adolf, VB. (Pf. Dr. Maigrün), 𝒻, Humor, Red. b. „Heit. Blätter". Budapest, Königsgasse 9. (ebda 8|5 50.) ()

Hattler, Franz, (k.), SJ., ✝. Innsbruck, Universitätsstr. 8. (Anras 11|9 29.) **B**: D. neun Liebesdienste 67, 4. A. 79; Stilleben im Herzen Jesu 68, 7. A. 96; Garten des Herzens Jesu 70, 5. A. 95; Gesch. d. Andacht z. Herzen Jesu 75; Gruß a. d. Mutter 77; Kathol. Kindergarten 77, 5. A. 95; Blumen daraus, 6. A. 90; Litanei z. Herz Jesu 78; Liebst du mich? Betracht., 3. A. 96; Gnadenbild zu Ingolstadt, 2. A. 80; Herz Jesu-Monat, 3. A. 94; Kinderschutz 81, 2. A. 95; P. Rem 81; Wegweiser zum Herzen Gottes 83; Wanderb. f. d. Reise in d. Ewigkeit 83|84 II; Haus d. Herzen Jesu 84, 2. A. 90; Handbüchl. d. Gebetsapostolats, 2. A. 84; Herz Jesubüchlein, 3. A. 87; Herz Mariämonat 88, 2. A. 98; Notburga, 4. A. 98; Dem Herzen Jesu singe, Anth. 90; Das blut. Vergißmeinnicht 90, 7. A. 98; Christkath. Hausbrod, 2. A. 94; Christrosen im Mariengarten, 3. A. 94; Gnadennovene zum göttl. Herzen Jesu, 6. A. 96; Kreuzwegbüchlein 93; Ueber Bilder d. Herzens Jesu 94; Festschrift zu Tirols Jubelfeier 96; Canisiusbüchlein für Kinder 97; Gr. Herz Jesubuch für d. christl. Familie 97, 2. A. 98. **Neub.**: Goffine, Unterweisungen I, 4. A. 96; Geistl. Mai u. geistl. Herbst 97. **Ue**: Croiset, Andacht z. Herzen Jesu 88; ders., Täuschungen des Herzens 89; Gallifet, Andacht z. Herz. Jesu 94.

Hatzel, Philipp, PA., Politik, Kritik, 𝒻, ⚲, Chefred. bes „Gen.-Anz." Nürnberg, Fürtherstr. 43 III. (Bamberg 24|3 64.)

Hauber, Gust., ⚑, OStdR. Stuttgart, Furtbachstr. 18. (Ravensburg 28|9 51.)

Hauck, Alb., ✝, D., o. UP. Leipzig-Gohlis, Sedanstr. 25. (Wasserträubingen 9|12 45.) **B**: Tertullian 77; Die Entstehung b. Christustypus in d. abendländ. Kunst 80; Viktoria Colonna 82; Die Bischofswahlen unter d. Merowingern 83; Kirchengeschichte Deutschlands 87|96 III, I 2. A. 98. **H**: Schmid, Lehrbuch der Dogmengesch., 4. A. 87; Real-Encyklopädie f. prot. Theol. u. Kirche, 3. A. 96.

Hauck, Guido, ⚳, ⚲, Dr. phil., GRegR., ThSchP. Berlin W, Bülowstr. 6. (Heilbronn a. N. 26|12 45.) **B**: Lehrb. d. Stereometrie 72, 7. A. 93; Subjektive Perspektive u. d. horizont. Curvaturen d. dorisch. Styls 79; Stellung d. Math. z. Kunst u. Kunstwiss. 80; Malerische Perspektive, ihre Praxis, Begründung u. ästhet. Wirk. 83; Böcklins Gefilde d. Seligen u. Goethes Faust 84; Uebungsstoff f. d. prakt. Unterr. i. d. Projektionslehre 88; Technikers Faust-Erklärg 91.

Hauck, Karl, ♚, Dr. phil. München, Maximilianstr. 23 II. (Cöln 20|8 68.) **B**: Zur Gesch. des Herzogs Ludovico il Moro von Mailand 92.

Hauer, HansGeorg, Dialekt♆, Dr. phil., Beamter. Wien IV, Floragasse 4. (Siebing, NDest. 8|11 53.) **B**: Edelweiß, Gedichte in niederösterr. Mundart 85. ()

?Hauer, Karl, Roman. Wien X, Senefeldergasse 11 II. (Gmunden OOesterr. 29|10 75.) **B**: Entgleist, N. 97. ()

Hauert, Heinr. Friedr., PA., Redakt. Hamburg, Große Bleichen 40. ()

Hause, Ewald, ⚑, Kritik, 𝒻, Dr. phil. Salò, Lago di Garda, Ital. (i. Sommer: Dreikirchen b. Waidbruck, Tirol.) (Göda 15|3 54.) **B**: Beiträge z. Kenntnis d. Anatomie u. theilweise d. Morphologie einiger Florideen 79; Jugenderinnergen 82; Briefe an eine Mutter 86, 2. A. 88; Fremdländ. u. einheim. Erziehungsleben u. Bildungswesen 87; Natürl. Erziehung, Grundzüge d. objektiven Systems 89, 2. A. 93; Ill. Naturgesch. d. drei Reiche 91; Aus d. Leben e. freien Pädagogen, 1.—4. A. 94; Die Erziehung z. Arbeitstüchtigkeit 96.

Hause, Paul, ✗, Dr. med., ehemal.

Leiter e Sanatoriums für Lungenkranke. St. Blasien i. Schwarzwalde, Priv. Dresden-Blasewitz. (Göda 4/8 51.) B: Ueber Massage 79, 2. A. 81; St. Blasien 84.

Hauff, L. Alb., BP., Sprachwissensch. **Ue:** RPTschSerbBulgFlSpPortRumEHSchwD., Dir. eines Sprachinstituts. Berlin W, Gleditschstr. 44. (Tübingen 15/10 38.) B: Russ.-deutsche Handels-Correspondenz 98. **Ue:** Werke von Tolstoi, Dostojewsky, Turgenjew, Krestowsky. ()

Hauffen, Adolf, Ψ, Litt.W, Dr. phil., ao. UP. Prag-Smichow 250. (Laibach 30/11 63.) B: Scheidt, Fischarts Lehrer 89; Shakespeare in Deutschland 93; D. Höritzer Passionsspiel 94; D. dtsche Sprachinsel Gottschee 95; Einführung in d. dtsch.-böhmische Volkskunde 96. H: Drama d. klass. Periode 91 III; Fischart, Ausgew. Werke 92/94, III, beides in Kürschners Deutscher Nat.-Litt.; Goethes Hermann u. Dorothea 94.

Haug, Eduard, Litt.W, Krit., , Prf. Schaffhausen, Schw. (Widdern 20/8 56.) B: Erläuterungen zu Bächtolds Deutschem Lesebuch 85. H: Briefwechsel d. Brüder J. G. u. J. v. Müller 91, 92 II; Aus d. Lavaterschen Kreise 97.

Haug, Frl. Maria (Pf. Maria Liebrecht), Volks- u. Jugendschr. Stuttgart, Weimarstr. 40. (Widdern 8/8 50.) B: Zwei Waisenkinder 85; Vereint zum Lob d. Meisters 86; In Seilen der Liebe 86; Jugendgabe 86—92; Ein patriot. Schwabenkind 87; Von Sieg zu Sieg 87; Gaben aus Gottes Hand 88; Ein Bettelkind 88; Blumen am Wege 88; Verborgene Quellen 88; Hänschens Jugendjahre 89; Tabea, stehe auf! Bronits Paradiesgärtl. 90; Ums Löfegeld 90; Röschen von Bärenthal 90; Selig sind die Sanftmüthigen 91; Christrosen 92; Die Frau Oberst 93; Passions- u. Osterblumen 93; Was Liebe kann 93; Pfingstblüten 94; Lisa, d. Mutter Trost 94; Der Müllerfranz 94; D. Waisen Vater 95; D. Kinder Ferienreise 95; Edelweiß 96; Sein. Glückes Schmied 97; Mein Joch ist sanft 97; Arm und reich 97; Himmelsblumen 98; Immergrün 98; Edelweiß 98.

Hauler, Ed., klass. Ψ, Dr. phil., ao. UP. Wien II, Wallensteinstr. 4. (Ofen 16/11 59.) B: Terentiana Quaest. cum specimine lexici 82; N. Bruchstücke zu Sallusts Historien 86; Das älteste Berner Bruchstück indentificiert 89; Zur Gesch. d. griech. Mimus 93; Bruchstück d. Menander u. d. Sotades 93; Alte Ausgaben, junge Handschriften zu Sallust 95; Zur Sallustkritik 95; Frontonianum 96; Eine lat. Palimpsestübersetzg d. Didascalia Apost. 96; Didascalia Apost. et Canonum antiquiss. fragm. Veronensia 98. H: Dr. Joh. Hauler, Uebungsbücher, T. I.—VIII.; Dziażko, Terenz' Thormio, 3. A. 98.

Haun, Johs., Politik und Staatswiss., Dr. rer. polit., Gen.-Vertr. d. Kranken-Zuschußkasse sämtl. Berufs- u. Erwerbszweige Deutschlands, E. H. 131 zu Berlin, f. Schlesien, Regsbzk. Posen u. d. Niederlausitz, Görlitz, Mühlweg 9. (Granzow 28/8 59.) B: Recht auf Arbeit 89; Bauer u. Gutsherr in Kursachsen 92; Hundert Jahre „Görlitzer Anzeiger" 98.

Haupt, Albrecht, Kunst- spez. Architektur W, Dr. phil., Prof., Privatdoz., Architekt. Hannover, Lützowstr. 7. (Büdingen 18/3 52.) B: Baukunst der Renaissance in Portugal 90/95 II; Backsteinbauten der Renaissance in Norddeutschland 99.

Haupt, Anton, f. Victorine Endler.

Haupt, August, /, , Dr. med. Bad Soden a. Taunus. (Markt Bibart 14/8 53.) B: Soden als klim. Kurort 83; Soden 85, 92; Tuberkelbacillen u. klim. Kuren 83; Lokaltherapie der Halskrankheiten in den Badeorten 89; Soden les bains au Taunus 89; Erblichkeit der Tuberculose im Vergleich zu ihrer Verbreitg durch das Sputum 90; Prophylaxe der Tuberkulose 94; Taunusbad Soden einst und jetzt 96.

Haupt, Carl, W, OOLehr., Prof. Wittenberg, Lutherstr. 41. (Halberstadt 17/7 48.) B: Staat und Kirche v. 800 Jahren 78; Einführg d. Hierarchie in Frankreich 79; Begründg der päpstl. Macht dieß. der Alpen 81; Beitrag zur Frage nach Ziel u. Methode d. Geschichtsunterr. 83; Normannische Ansiedelg in Unt.-Ital. 84; Wissenschaftl. Leben a. d. Univ. Wittenberg 97; Aufgabe d. Geschichtsunterr. a. Gymn. 97; De Melanthone rerum scriptore 88: Livius-Kommentar f. d. Schulgebrauch lib. 1/5 91, lib. 21, 92, lib. 22, 93, lib. 6—7, 93, lib. 8—10, 95; Anleitung z. Verständnis d. livianisch. Darstellungsform 92; Melanchthons u. seiner Lehre Einfluß auf Maximilian II. von Oesterreich 97.

Haupt, Erich, †, D., o. UP., KonsR. Halle a. S., Ulestr. 9. (Stralsund 8/7 41.) B: Erste Brief d. Joh. 69; Die alttestam. Citate in den 4 Evang. 71; Joh. d. Täufer 74; Der Sonntag u. die Bibel 78; Kirche u. theolog. Lehrfreiheit 80; Plus ultra. Zur Univ.-Frage 85; Pilgerschaft u. Vaterhaus, Predigten 80, 2. A. 90; Die Bedeutung der heil. Schrift für die ev. Christen, 1. u. 2. A. 91; Die Eschatologie Jesu nach der synopt. Ev. 94; D. Apostolat 96; Die Gefangenschaftsbriefe Pauli 97.

Haupt, F., f. Franz Philips.

Haupt, Hans (Pf. Berthold Stein), BB., Epos, , gräfl. Rendant. Jäskendorf, OPr. (Arnswalde 5/8 61.) B: Glockengold 91.()

Haupt, Herm., W, Prf., Dr. phil. OBibl. u. Il.-u. d. v. Senkenbergischen Bibliothek. Gießen, Südanlage 15. (Markt Bibart 22/6 54.) B: De auctoris de viris illustr.

libro quaest. hist. 76; Gesch. d. relig. Sekten in Franken 82; D. röm. Grenzwall in Deutschl. 85; Die deut. Bibelübers. d. mittelalt. Waldenser 85; D. Waldens. Ursprg d. Codex Teplensis 86; Waldenserstum u. Inquisition im südöstl. Dtschl. 90; E. oberrhein. Revolutionär aus d. Zeitalter K. Maximilians I. 93; Beitr. z. Reformationsgesch. d. Reichsstadt Worms 97; Die alte Würzburger Burschenschaft 98.

Haupt, Otto (Pf. Obstalden), ✠, Dr. phil., Prof., SchulR. Stettin I, Kurfürstenstr. 1. (Königsberg, N. 17|9 24.) **B:** Die Malteser, Dr. 64; Demosthenes 66; H. Sachs 68; Friedrich d. Gr. 86; H. Sachs, Sch. 90.

Haupt, Rich., Kunstw., Dr. phil., Prv., Prov.-Konservator der Altert.-Denkmale. Schleswig. (Bübingen 6|10 46.) **B:** Baugesch. von Bübingen 75; Bl. zur Kunde vaterl. Altert. in Baarien 81; D. Vizelinskirchen 84, n. A. 88; Bau- u. Kunstdenkm. d. Prov. Schl.-Holst. 87|89; Ueb. d. Schmerz 88; Bau- u. Kunstdenkm. im Kreise Herzogt. Lauenb. 90; Domkirche St. Peter zu Schleswig 97. **Ue:** D. R. Meiborg, D. Bauernhaus im Herzogt. Schleswig 96.

Haupt, Frl. Rudolfine (Pf. Ernst am Strand), Roman, Nov. Stargard in Pomm., Heiligegeiststraße 5. (Königsberg, NM. 26.) **B:** D. Ehrenwort 64.

Haupt, Therese (Pf. Ottfried), dramat. Jugendschr. Stettin, Kurfürstenstr. 1. (Posen 11|2 64.) **B:** Festschr. 94; Vier Weihnachtsbäume; Wie Klein-Else d. Christkind suchen ging 97.

Hauptmann, Carl F. M., Dr. phil. Schreiberhau, Schlesien. (Salzbrunn 58.) **B:** Beiträge z. e. dynam. Theorie d. Lebewesen, I: Die Metaphysik in d. modernen Physiologie 93; Marianne, Sch. 94; Waldleute, Sch. 95; Sonnenwanderer 96. ()

Hauptmann, Fel., (k.) k. Lokalw., Heraldik, Dr. jur., ao. UProf., Mitgl. d. Pr. Landt. Bonn, Poppelsdorfer Allee 15. (ebda 8|2 68.) **B:** Wappenrecht b. Bürgerlichen; Bartoli de Saxoferrata tractatus de insignibus et armis; St. Adelheidis Pützchen 87; Ueberrumpelg Bonns am 22. Dez. 1587, 88; Junggesellen-Sodalität 88; Bonner Rheinfähre 89; D. Zerstörung Bonns 1689, 89; Das fränkische Bonn 91; Der Bonn. Bannbegang 93; E. Fahrt ins Land der Pharaonen 95; D. Wappenrecht 96; Allerlei a. alten Tagen 97; Zwei adlige Höfe in Oberdreeß 98. **H:** Bonner Archiv 89|93.

Hauptmann, Gerhard, ✠, Berlin-Grunewald, Trabenerstr. 2 p. u. Schreiberhau i. Riesengeb. (Salzbrunn 16|11 62.) **B:** Promethidenlos, Ep. Dr. 85; Vor Sonnenaufgang, Dr. 89, 4. u. 5. A. 90; D. Friedensfest 90; Einsame Menschen, D. 1. u. 2. A. 91, 9. A. 98; Die Weber, Dr. 92, 20. A. 98; College Crampton, Kom. 92; Hanneles Himmelfahrt 93, 6. A. 98; D. Biberpelz 93; Florian Geyer, Sch. 95; D. Apostel; Bahnwärter Thiele, Novellist. Studien, 3. A. 97; D. versunk. Glocke, Märchendr., 34. bis 37. A. 97/98; Familie Hentschel, 8. A. 98. ()

Hauptvogel, Franz, ✠, Nov., Dr. jur., Schauspieler. Leipzig, Sternwartenstr. 32 I. (ebda 9|5 72.) **B:** Das große Geheimnis, Sat. 96; 's Meßherze, P. 97; Nautas, Sch. 98; Herbststürme; Krieg; Des alten Bauern Totenfeier, N. 98; Liebesfrieden, Sch. 98. *

Hausegger, Friedrich v., Musik, Dr. jur., Hof- u. Ger.-Advok. u. UDoz. Graz, Postgasse 3. (St. Andrä 26|4 37.) **B:** Die Musik als Ausdruck 85, 2. A. 86; Das Jenseits des Künstlers 93.

Hauser, Ant, (k.) Katechese, Erbauungsschr., Beneficiat, b. g. R., Katechet u. Diözesan-Präses b. kath. Arbeitervereine. Augsburg, engl. Institut E. 105. (Gundremingen 14|10 40.) **B:** Leichenbüchlein, 1. A. 89; Taufglöcklein 90; D.-hl. Messe im Sinn u. Geist d. Kirche, 3. A. 91; Karfreitagsbüchlein, 4. A. 92; Trauungsandenken, 6. A. unt. d. T.: Die glückl. Ehe 97; Beichtbüchlein, 5. A. 92; Kommunionbüchlein, 2. A. 97; Wallfahrtsbuch 93; Meßbüchlein, 6. A. 93; Generalbeichtbüchl. 13. A. 93; Die 3 Gnadenschätze, 6. A. 63; Beifebbüchl. 93; Andenken an den Trauungstag der Eltern 93; Andenken an den Weihetag des kath. Priesters 93; Kirchenjahrbüchl. 93; Lourdesbüchl. 93; Ceremonienbüchl. 93; Bischofsweihe; Die Trunksucht.

Hauser, F., Naturw., Jagd, Zeichner. Naefels, Schweiz. *

Hauser, Franz, s. Franz Oppenheimer.

Hauser, Friedr., Archäolog. Dr. phil., Rom, Istituto archeologico germanico, Via Monte Tarpeo. (Stuttgart 27|12 59.) **B:** Neuattische Reliefs 89. ()

Hauser, Joh. B. (k.) Polit., päpstl. Ehrenkapl., Consist. R., Red. d „Linzer Volksbl." Linz a. D. (Schardenberg 20|8 47.) ()

Hauser, Otto, (Pf. Ferdo Kučarević.) Nov., poet. **Ue:** indog. u. semit. Spr., stud. theol. Wien IV, Starhemberggasse 43. (Dianes 22|8 76.)

Hauser-Edel, Frau Caroline, VB., ✠, Reichs Ger Rats Ww. Friedberg b. Augsburg. (Würzburg 19|7 39.) **B:** Den Treuen treu, Ged. 90; Blumen u. Liebe, Ged. 93; Ged. 99. [stadt. ()

Haushalter, Bruno, Professor. Rudolf-

Haushofer, Max, ✠, ✓, Dr. oec. pol., TH. Sch. P. München, Königinstr. 10. (ebda 23|4 40.) **B:** Geb. 64; D. landw. Kredit 65; Zukunft der Arbeit 66; Lehr- u. Handbuch der Statistik 71, 2. A. 82; Salzb. Alpen 72; Grundzüge d. Eisenbahnwesens 72; In-

dustriebetrieb 74; Eisenbahngeogr. 75; Abriß d. Handelsgesch. 78, 3. A. 94; Handelsgeogr. 78, 3. A. 94; Grundz. der Nationalökon. 79, 3. A. 94; Unhold, der Höhlenmensch 80; Kl. Staatsbürger 83; D. dtsche Kleingewerbe 85; Ewige Jude 86, 2. A. 94; Gesch. zwischen Diesseits u. Jenseits 88; Die Ludwig-Maximilians-Universität 89; Arbeitergestalten 90; Die Verbannten 90; Handelsgehülfenfrage 91; Alpenlandschaft u. Alpensage 91; Grundzüge d. polit. Oekonomie 94; Grundzüge d. Finanzwissensch. 94; D. Ehefrage 95; Vom Land Tirol 96; D. moderne Sozialismus 96; Den Deutschen Oesterr. 96; Lebenskunst u. Lebensfragen 97.

Hausmann, Gust. (Gust. H. Oekander), ✠, ✎, Dr. phil., Prf., SchulDir. Dresden, Zinzendorfstr. 15 l. (ebda 11/3 40. **B**: D. arme Heinrich 86; Lesebuch f. höh. Mädchensch. 86/87; Eugenie, Dr. 90; Ch. Günther oder Genius u. Schuld, Dr. 91; Autharis Brautfahrt, Sch. 97.

Hausmann, Otto, Epik, ♆, ✎, Humor. Elberfeld, Louisenstr. 56. (ebda 5/11 37.) **B**: Haus der Versuchungen, L. 67; Hum.-satir. Reiseskizzen 74; Blätter a. d. Chronik, P. 74; Nach der Mosel 79; Ins Ahrthal 79; Noah u. Gambrinus, Op. 81; Jobs im Examen, Op. 81; Momentbilder, G. 85; Zerstreute Blätter, G. 87; Freud u. Leid, G. 88; Neue Ged. 90; Sanna, Dr. Dichtg 93; Aus großer Zeit, Dr. Dichtung 93; Der Streik zu Bummelsdorf, P.; Aus d. Mappe, G. 94; Mina Knallenfels, kultur-histor. Studie, 8. A. 95; Liebesfrühling, Op. 97; Mosait, G. 98.

Hausmann, Sebast., ✉, ✎, ✓, Dr. b. Staatswiss., USekr. Straßburg i. E., Gaiserstr. 1. (20/2 60.) **B**: Grundentlastung i. Bayern 88; D. Kaiserl. Univ.- u. Landesbibl. zu Straßburg, Festschr. 95; Die Kaiser-Wilhelms-Universität Straßburg 97. **H**: Elsäß. und Lothring. Kunstdenkmäler 95.

Hausrath, Ad. (Pf. George Taylor), Roman, Kirchen♛, D., o. UP. Heidelberg, Ziegelhäuserstr. 40. (Karlsruhe 13/1 37.) **B**: Paulus 65; Neuest. Zeitgesch. 68/74 IV; Die oberrhein. Bevölkerung in d. dtschen Gesch. 71; D. F. Strauß 75/77 II; Antinous, R. 80; Kl. Schr. 83; Klytia, R., 3. A. 83; Zetta, R., 3. A. 84; Elfriede, R. 86; M. Luthers Romfahrt 94; Weltverbesserer im Mittelalter: 1. Abälard, 2. Arnold v. Brescia, 3. Die Arnoldisten 91/95; Aleander und Luther 97; Pater Maternus, R. 98.

Hauß, Karl, (k.), (Pf. Karl Forest), ✎, Red. am „Elsässer", M. d. R. Straßburg i. E., Brunnengasse 6. (Brumath 3/1 71.) **Ue**: Erckmann-Chatrian, L'ami Fritz in Elsässisch. Dial. 98. ()

Haußer, Karl, ✉, Hauptlehrer, Sekr. d. Gewerbevereins. Mannheim, Bahnhofspl. 7. (Mosbach, B. 4/2 50.) **B**: Lehr- u. Lesebuch f. bad. Fortbildungsschulen 95; Die techn., kaufm. u. kunstgew. Ausbildg. d. Handwerker 97; Lehr- u. Lesebuch f. kaufm. u. gew. Fortbildg 99.

Haußleiter, Johs., ✝. D., Dr. phil., o. UP. Greifswald. (Löpsingen 28/6 51.) **B**: De versionibus pastoris Hermae latinis 84; Die Brüder Grimm in ihrer Bedeutung f. d. dtsche Volk 85; Die latein. Apokalypse der alten afrikan. Kirche 91; D. Glaube Jesu Christi u. d. christl. Glaube 91; Zur Vorgesch. des apostol. Glaubensbekenn. 93; Die christl. Zukunftshoffnung im Lichte v. 1. Kor. 15 95; Aus der Schule Melanchthons. Theolog. Disputationen u. Promotionen zu Wittenberg 1546/60, Festschr. 97; Benennungen der Christen im N. T. 98; Der Aufbau der altchristl. Literatur, eine kritische Untersuchung 98. **Bearb.**: Vilmar, ev. Religs.-Unterr. in d. Gymn., n. A. 88.

Haußner, Robert, ✎, Dr. phil., a. o. UP. Gießen, Frankfurterstr. 11. (Naumburg a. S. 6/12 63.) **B**: Tafeln f. d. Goldbach'sche Gesetz 97; Deutsche Ausgabe von „Dirichlet" 97; Untersuchungen über verschiedene Anwendungen der Infinitesimalanalysis auf die Zahlentheorie. *

Hauswirth, s. Carl Henop.

Hauthaler, Willibald, (k.), OSB., ♛, SchulR. u. GDir. Salzburg, St. Peter, Konvent. (Nußdorf 5/11 43.) **B**: Salzburger Urkundenbuch I.: Traditionscodices 98 f.

Have, E. v. der, s. Friedr. Emil König.

Havel, Paul von der, s. Paul Rüthning.

Havers, Joseph, (k.), ✉, Lehrer. Aachen, Jakobsplatz 12. (Bardenberg 18/6 49.) **B**: Unterr. im Deutschen 91/96 II, Schülerbuch 95 III.

Hawlik, Franz (Pf. Theod. Waldbach), ✎, Balneologie, ✓, Leiter d. Bades Johannisbrunn b. Troppau. (Troppau 4/5 58.) **B**: Allerlei aus Mattonis Kurort Gießhübl-Puchstein 92, 4. A. 93; Führ. durch Gießhübl-Puchst. 92; Rodisfort b. Gießhübl-Sauerbrunn, gesch. Aufzeichnungen 95.

Haydn, J., s. Jeanette Haymon.

Hayek, Gustav Edler von, CC., Polit., Dr. phil., RegR. Wien III/3, Salesianergasse 26. (Brünn 21/8 36.) **B**: Handbuch d. Zoologie 77; Großer Handatlas der Naturgesch. 84, 89; Handatlas d. medizin.-pharmazeutischen Gewächse 84. ()

Haym, Rud., ♐, ♛, Litt.♛, Dr. phil., o. UP. Halle. (Grünberg i. Schl. 6/10 21.) **B**: Reden u. Redner d. erst. verein. Landtgs 47; D. dtsche Nationalverf. 48/50 III; W. v. Humboldt 56; Hegel u. s. Z. 57; A. Schopenhauer 64; D. romantische Schule 70; Herder nach s. Leben u. s. Werken 77/85 II; Leben Max Dunckers 91. **H**: W. v. Humboldts Briefe an Welcker 59; Briefe von W. v. Humboldt an Nicolovius 94. ()

Haymon, Frau Jeanette (Pf. J. Haydn), Künstlerskizzen, Nov. Mannheim, B 5. 12. Ifflandstr. **V:** Im Reiche der Musen 96; Gute und schlechte Früchterln 97. ()

Hayn, Hugo (Pf. H. Nay), Bibliograph, Antiquar und Bibliothekar. München, Oberanger 11 b III. (Breslau $^{2}/_{1}$ 43.) **V:** Bibl. German. erot. 75, 2. A. 85; Bibl. German. gynaecol. et cosmetica 86; Thesaurus libror. Ph. Pfister 88; Bibl. erotica et curiosa Monacensis 90; Vorschlag zu e. Bibl. f. junge Frauenzimmer 89; Bibl. German. nuptialis 90; Weltl. Liederbüchl. saec. XVII 90; Bibliogr. d. Dienstbotenlitt. von 1500 bis z. Neuzeit 96; Litt. über Selbstsitllen u. d. weibl. Brüste 96; Bibliogr. d. dtschen Tabakslitt. 96; Bibliogr., d. Werke des Joh. Praetorius (1630|80) 97; Bibliograph. der Werke, welche fingierte Bücher= 2c. Titel und scherzhafte Kataloge enthalten 98.

Hebra, Hans Ritter von, ✗, Dr. med., u. chir., a. ö. UP. Wien I, Lothringerstr. 5. (ebda $^{24}/_{5}$ 47.) **V:** Krankhafte Veränderungen d. Haut 83.

Hecher, Jos., (k.), Predigten, ♆, K. Geistl. Rat, Canonicus z. St. Cajetan, Hofpred. in d. Allerheil.=Hofkirche, Red. d. „Marienboten". München, Promenadestr. 4|III. (Schongau $^{25}/_{11}$ 45.) **V:** Die sieben Kreuzesworte, Fastenpred. 93, 3. A. 98; Das Lamm Gottes, Fastenpr. 95; Die ägypt. Fürstentochter, Weihnachtsp. 95; Passionsblum., Marienrosen, Märzenveilchen, Dichtungen zu leb. Bildern 95; Hirten und Könige, Krippensp. 96; Vater unser, Pred. 97.

Hecht, Carl, ✉, Kaufm. Frankfurt a. M. (Offenbach $^{22}/_{5}$ 46.) **V:** Z. Reform d. Aktiengesetzgebung 84; 66 Thesen z. Währungsfrage 93; Anti-Bamberger 94.

Hecht, Felix, ✉, Handelsrecht, Dr. jur., GHofR., Dir. d. Rhein. u. d. Pfälz. Hypothekenbank. Mannheim, Bismarckstr. 1. (Friedberg i. d. W. $^{17}/_{11}$ 47.) **V:** Röm. Kalendarienbücher 68; Z. Gesch. d. Inhaberpapiere in den Niederlanden 69; Börsen= u. Aktienwesen d. Gegenwart 74; Mündel= u. Stiftungsgelder 75; Bankwesen u. Bankpolitik 80; Die Warrants 84; Organisation d. Bodenkredits 90 II; D. Pfälzisch. Hypothekenbank in Ludwigshafen a. Rh. 90; D. ländl. Darlehen d. Rhein. Hypothekenbank 92; Desgl. Mitteilungen aus d. Praxis 92; D. Befreiung d. ländl. Grundbesitzes von Hypothekenschulden durch Annuitäten und Lebensversicherung 93; D. Fortschritte d. dtsch. Sparkassenwesens f. d. J. 1880 94; Die Organisation des ländl. Personalkredits im Kgr. Bayern 96.

Hecht, Max, Ψ, Dr. phil., OLehr. Gumbinnen. (Marienwalde $^{25}/_{3}$ 57.) **V:** Griech. Bedeutgslehre 88; Worin besteht d. Hauptgefahr f. d. humanist. Gymnasium u. wie läßt sich ders. begegnen? 90; Führer durch Beynuhnen, e. Kunstschöpfung i. Litauen 92; Aus d. deutschen Ostmark 97. ()

Hecht, Moritz, ✉, Dr. phil., Karlsruhe, B., Hirschstr. 72. (*)

Heck, Ludwig, Ψ, Naturw, Dr. phil., Dir. d. Zool. Gartens. Berlin W, Zoologischer Garten. (Darmstadt $^{11}/_{8}$ 60.) **V:** D. größten Gruppen des zool. Systems b. Aristoteles u. s. Nachfolgern 84; Hausschatz d. Wissens: Säugetiere 93.

Heckel, Ludw., s. Alois Gunscher.

Heckel, Karl, ✆, ♆, ⚓, ✈, Mannheim, O 3, 10. (ebda $^{23}/_{6}$ 58.) **V:** F. v. Sefenheim, Dr. 80; Karin, Epos 83; Wagner-Gedenkfeier 83; N. Emmet, Dr. 84; Idee d. Wiedergeburt 89; Erläutergn zu Tristan u. Isolde 89; D. Bühnenfestsp. in Bayreuth 91; Sonnenwende, Dr. 94. H: Rich. Wagners Briefe an E. Heckel 99.

Hecker, Hrm., ♛, Dr. phil., Lehr. i. k. Kadettenkorps. Karlsruhe i. B. (Bölingen $^{28}/_{5}$ 56.) **V:** Z. Gesch. d. Erzbischofs Philipps I. v. Cöln 82; Territoriale Politik d. Erzbischofs Philipp I. von Cöln 83. ()

Hecker, Max, ♆, ⚓, Dr. phil. Cöln a. Rh., Jahnstr. 4. (ebda $^{6}/_{4}$ 70.) **V:** Von Blume zu Blume 92; Schopenhauer und die indische Philos. 97.

Hedeler, Georg, Gesch. d. Bchhdl., Bibliograph, Red. u. Verl. d. „Export-Journ. f. Buchhandel u. Buchgewerbe". Leipzig, Nürnbergerstr. 18. (Prenzlau $^{14}/_{11}$ 53.) **V:** Gesetze u. Verträge üb. Urheberrecht im In= u. Ausland 90|91; Zoll=Vademecum f. Buch= u. Papiergewerbe 92|94; Verzeichnis von Privat-Biblioth. 97 ff. III. (*)

Hedera Helix, s. B. A. Bargmann.

Hedrich, Carl (Pf. Irmin), ✆, GDA., Red. d. „Deutsch. Radfahrsport". Berlin-Rixdorf, Bergstr. 27. (Gera $^{12}/_{1}$ 64.) **V:** D. Sieg d. Rades 94; Irminfried, Sch. 96; Wodan, Sch. 96; Elise, P. 97.

Hedwig, Tante, s. Hedwig Haberkorn.

Heeger, Viktor, Erz. in schles. Mundart, Red. d. „Ill. Oestr. Jagdblatt": Brünn. (Zuckmantel $^{28}/_{4}$ 58.) **V:** Geschichten vom alten Haiman 88. ()

Heemstede, L. v., s. L. Tepe.

Heer, Gottfr., vaterl. ♛, Pfr. Betschwanden, Kant. Glarus. (Wartau, St. Gallen $^{11}/_{4}$ 43.) **V:** Z. Gesch. Glarner Gesch. 77|91 III; Schulgesch. d. Kant. Glarus 83; Zwingli als Pfr. v. Glarus 84; Dr. J. Heer, Landammann u. Bundespräsid., Lebensb. 84; Zweck d. Familienbibel 84, 2. A. 87; Familienbibel 87, 5. A. 97; Schindler 86; Zur 500jähr. Gedächtnisfeier d. Schlacht v. Näfels 88; St. Fridolin 89; St. Felix u. Regula 89; Kirchen des Kantons Glarus 90; Glarner Dütsch 92; Gesch. d. Landes Glarus 98.

Heer, J. C., ✈, ♆, Red. Zürich-Enge.

(Töß b. Winterthur 17|7 59.) **V:** Ferien a. d. Adria 88; Züricher Dialektdichtung 88; Blumen a. d. Heimat, G. 93; Führer von Luzern, 4. A. 93; Im deutschen Reich 94; An heiligen Wassern, R. 98; Streifzüge im Engadin 98.

Heerdach, Karl v., s. Josef Gürtler.

Heerdegen, Ferd., klass. Ph., Dr. phil., ao. Univ. Erlangen. (7|12 45.) **V:** Idee d. Philologie 79; Untersuchungen zur lat. Semasiologie 75, 78, 81; Ciceros Orator, krit. Ausg. 84. **Bearb.:** Reisig-Haase, lat. Bedeutungslehre 90. ()

Heere, Reinhold, LB., Kunstgewerbe, Lehrer. Berlin C, Kleine Rosenthalerstr. 10. (Albrechtsbruch 28|10 56.) **V:** D. Zeichenunterricht 91; D. Ornament 92; Stillehre für d. Kunstgewerbe 93, 2. A. 94; Buckow u. die Märk. Schweiz 94; D. Ostseebäder Zinnowitz, Coserow 2c. 94; 200 Ausflüge in die Umgegend von Berlin 96. ()

Heereman v. Zuydwyk, Clemens Frh., (k.), ✉, Dr. jur., RegR. a. D., M. d. R. Münster i. W. (Surenburg 26|8 32.) **V:** Aelt. Tafelmalerei Westfalens 81. ()

Heerwart, Fräulein Eleonore, Kindergart.-Litt., Ⓨ. Eisenach, Wörthstr. 25 a. **V:** Music for the Kindergarten; Dass. im Tonic-sol-fa System (Buchstabenschrift); Suppl. I u. II dazu 96, 6 Hefte; Easy Course of Drawing, mit 10 Tafeln; Froebel's Course of Paper cutting 88, mit 33 Taf.; Paper plaiting 95, mit 30 Taf.; Paper folding 96, mit 12 Taf.; Painting for Children; The Jointed Lath; Systematic Order of Froebel'sK.-G-Occupation, 5. A.; The Transition Class; Lectures to Teachers; The K.-G-Syst.; Froebel's Theory and Practise 97, mit 33 Taf. u. Illustr.; Frdr. Froebels Vier Grundsätze; Zweck u. Ziel der Fröbelschen Beschäftigungen; Vierteljährl. Berichte d. allg. Kindergärtnerinnen-Ver.; Wegweiser f. Mütter u. Erzieherinnen bei der Anschauung u. Verwendung von Fröbelschen Spielgaben u. Beschäftigungsmitteln, hist. zusammengestellt u. vervollständigt; Farbenübungen f. Kinder 98.

Heese, B., Red. Dessau, Langengasse. (*)

Heeß, Johs, (k.), ✆, Pfr. Hofheim, Hessen. (Worms 17|11 40.) **V:** Christl. Helden 79, 2. A. 92; Priesters Rache 81, 2. A. 95; St. Martins Jugendleben 82; R. v. Habsburg 85; Auf der Wanderschaft 88; Am Christabend 88; Kindlein v. Bethlehem 89; Durch Kreuz z. Heil 93; St. Stephanus 94; Aus Mutterherz 95; Die Vestalin 96; El-canor 98; Unter dem Christbaum 98.

Heffter, Arthur, ✓, Dr. phil., Red. b. „Kreuzzeitg". Berlin SW, Königgrätzerstraße 92. ()

Hefner-Alteneck, Jak. Heinr. v., Kunst- u. Kult♛, Dr. phil., GehR., Prv. München, Maximilianstraße 33 a. (Aschaffenburg 20|5 11.) **V:** Trachten des christlichen Mittelalters 40; Kunstwerke u. Geräthschaften d. Mittelalters u. d. Renaissance 48; Burg Tannenberg 50; H. Burgkmaiers Turnierbuch 53; Eisenwerk o. Ornam. b. Schmiedekunst d. Mittelalters 61; Entwürfe deutscher Meister f. Prachtrüstungen 65; Die Kunstkammer d. Fürst. K. Ant. v. Hohenz.-Sigm. 66; Trachten, Kunstwerke u. Geräthschaften des Mittelalters, 2. A. 79; Kunstschätze aus d. Bayr. Nat.-Mus. 79; Ornamente d. Holzskulptur von 1450—1820 aus dem Bayr. Nat.-Mus. 81 ff.; Werke deutscher Goldschmiedekunst d. 16. Jahrh. 90. ()

Hefty, Friedrich, Polit., ✉, ✆, Kunst- u. Litt.♛, ✓, Ue: EFU., Dr. phil, Prf. H: u. Red. „Összetartás". Budapest II, Bimbógasse 14. (Bempflingen 22|3 63.) **V:** D. Sprachunterr. an höh. Handelsschul. 87; E. Gegenkritik zu Albr. Goerths Alterlyrik 96; Choix de lect. franç. 97. **H:** Marie Itzerott, Meine Lieder 96; Vier Tage a. dem Leben e. Gänsemädchens 97; Ostern 97.

Hege, Christian, PA., ✉, Handelsred. d. „Frankf. Journ." Frankfurt a. M., Humboldtstr. 79. (Bonfeld, Württ. 20|12 69.)

Hege, Frau Christine, Hausw., ✆, Red. d. „Frauen-Bund". Frankfurt a. M., Humboldtstr. 79. (Grombach, Bad. 28|7 71.)

Hegel, Karl v., ♛, Dr. jur. u. phil., o. Up., GR. Erlangen. (Nürnberg 7|6 13.) **V:** Dante üb. Staat u. Kirche 42; Gesch. d. Städteverfassg v. Italien II 47 f.; Gesch. d. mecklenb. Landstände b. 1555, 56; Ordnungen d. Gerechtigkeit in d. Florentiner Republik; Chronik der Dino Compagni 75; Verf.-Gesch. von Cöln im MA. 77; Ueb. d. histor. Wert d. ält. Dante-Kommentare 78; Verfassgsgesch. v. Mainz im MA. 82; Chronicon Moguntinum 85; Briefe von u. an G. W. J. Hegel 87 II; Städte u. Gilden der german. Völker I, II 91. **H:** Chroniken d. deut. Städte 62—96 XXV. ()

Hegeler, Wilhelm, BP., SchG., Roman. Berlin-Grunewald, Aug.-Viktoriastr. 1. (25|2 70.) **V:** Mutter Bertha, R.; Und alles um die Liebe, R.; Pygmalion, R.; Sonnige Tage, R.; Nelly's Millionen, R.

Hegemeister, Gustav Emil, ✉, ✆, ✓, Red. u. Verl. b. „Auerthal-Ztg." Aue, Erzgebirge. (Ronneburg 55.)

Hegenstein, Herm. vom, s. Heinrich v. d. Linde.

Heger, Franz, Anthropol., Kustos am k. k. naturhist. Hofmuseum, Sekr. u. Red. d. „Mitteilgen d. anthropol. Ges." Wien III, Rasumoffskygasse 1. (Brandeis a. d. Adler 4|10 53.) **V:** Goldgeräthe v. d. Philippinen 92; Altmexik. Reliquien 92. ()

Heger, Hans, Pharmacie, ☽, ✓, Dr., Sekr. d. österr. pharmac. Ges., H: „Phar-

mac. Post" 68 ff., „Zeitschr. f. Nahrgs=mittel=Untersuch. u. Hygiene" 87 ff., „Oest. Chemiker=Ztg." 98 ff. Wien I, Pestalozzi=gasse 6. (Troppau 7/9 55.) H: Pharmac. Almanach 85 ff.; Aerztl. Ordinationsbuch 86 ff.; Synopsis der neuen Arzneimittel 91; Apothekenbilder v. Nah und Fern 96; Gifte und Gegengifte 96; Arzneispezialitätentaxe 96, 98; Oesterr. Wohlfahrtseinrichtungen 1848—1898 99.

Hegewald, Léon, ✗, Ψ, Archäol., Dr. med., Prf., prakt. Arzt. Meiningen, Marienstr. 3. (Mundenheim[5]/830.) **V:** Luft, Wasser u. Wein 72, 3. A. 75; Fürst Metternich üb. Nap. Bonaparte 75; Soolbad Frankenhausen 76; Frauenlob v. d. Urzeit bis z. Gegenw. 78; Bad Neuhaus a. S. 80; Aus d. Mappe e. Arztes 82; Hahnemanns Atomentherapie 84; Vor dritthalbtausend Jahren 85; Meiningen 86; Heidelberger Chronik 86; Das Verdienst d. Frauen 88; Therapie d. neuen Schule 88; Die Luft, e. großes Heilmittel 90; Die Citrone, deren Heilkraft u. Verordnung 91, 3. A.; Der Einfluß d. Luft auf d. Menschen 91; Die Vorzüge d. dtschen Sprache 91; Vergangenh. u. Gegenw. d. Heilkunde, v. d. Urzeit bis Haller 92; Die hebräische Sage v. Ursprung d. dtschn Volks 93 (in engl. Spr.); Ueb. d. Zweckmäßigkeit d. Arzneimittel 94; Einheit d. Menschengeschl. 94. ()

Heggelsmüller, Oskar. München, Rindermarkt 11. (Oettingen 24/8 64.) **V:** Technik d. Roulettes 94; D. Systemspieler 96; Technik des trente et quarante, 2. A. 97. ()

Heiberg, Herm., SchG., VB., BP., FG., Nov., Humor, Roman. Schleswig, Lollfuß (ebda[17]/11 40.) **V:** Plaudereien m. d. Herzogin v. Seeland 81, 3. A. 87; Acht Nov. 82, 3. A. 97; Ausgetobt, R. 83, 3. A. 90; Ernsthafte Gesch. 93, 2. A. 94; Goldene Schlange 83, 2. A. 94; Apotheker Heinrich 85, 3. A. 97; E. Buch 85 I; E. vornehme Frau 86, 2. A. 93; Esthers Ehe 86, 2. A. 92; Ein Weib 87, 2. A. 90; Januskopf 87, 2. A. 94; Menschen untereinander 88, 2. A. 96; Liebeswerben u. a. Gesch. 88; Kays Töchter 89; Ein Mann 89; Schulter an Schulter 89; Spinne 90, 2. A. 94; Dunst aus d. Tiefe 90; Empörte Herzen 90; Todsünden 91; Höchste Liebe schweigt, 3. A. 98; Drei Schwestern 91; Wer trifft d. Rechte? 92; Dunkle Geschichten 92; Die Familie v. Stiegritz 93; Norddtsche Erzähler: Schicksal auf Moorheide 92; Eheleben 93; Am Kamin 93; Blinde Liebe 94; Dr. Gaay' Patienten 94; Geschichten a. d. Welt 94; Fieberndes Blut 95; Zwischen drei Feuern 95; Graf Jarl 95; Zwischen engen Gassen 95; Sechs Novellen 95; Die Andere u. Einmal im Himmel 95; Fluch d. Schönheit 96; Aus allen Winkeln 96; Zwiefach getroffen 96; Ein doppeltes Ich 96; D. Rixdorfs 97; Leiden e. Frau 97; Grevinde 97; Mercur und Amor 97; Norddeutsche Menschen, N. 97; Lebensbürden, N. 97; Hintern Lebensvorhang, N. 97; Daseinshumor, N. 97.

Heichen, Paul Herm., Lexikogr., ♛, ●, **Ue:** FEI. Berlin=Großlichterfelde, Auguststr. 28 p. (Löbau 2/4 48.) **V:** Satz u. Korr. d. Franz. 77; Onkel Gustav 78; Im Lande der Yankees (Pf. Fritz Wohlfahrt) 81; Polygraph. Kompendium 83/86; Deutscher Reichs=Ortograph 84; Taschenleg. d. hervorragend. Buchdrucker f. Guttenberg 84; Afrika=Handler. 88/86; Gesch. d. V. St. v. N. A. 85; Reise m. Hinderniss. 85; Paradoxe üb. d. Ehe 86; Familie Rascher 86; Bibl. franz. Realist. u. Humorist. 86 f.; Frankreich i. Tornister 87; Kulturgesch. in Paragraphen 91; Verleger= und Druckersignete d. Neuzeit 92. H: Weber, Demokrit 88. **Ue:** Romane v. Zola, Bret Harte, Malace; Dickens Romane. ()

Heichen, Walter (Pf. W. Eichner.) Berlin=Großlichterfelde, Auguststraße 28 p. (Stuttgart 22/6 76.) **V:** Epiphanias, Dr. 93; Aus Werkstätten des Geistes, Citate 94; Prinzeßlein Tautropfen u. a. N. 94; D. Sang a. Aegir, Hum. 95, 4. A. 96; Ein polit. Pastor, R. 96. **Ue:** Macaulay, Legenden a. Alt=Rom 92; Esterre=Keeling, E. lachender Philos. im Steckkissen 96. ()

Heid, Adam, Dichtgn, Nov., ✓. Karlsruhe, Baden, Bürgerstr. 12. (Bammenthal b. H. 9/8 68.)

Heidau, Karl, s. Gust. Wittmer.

Heide, Karl v. der, s. Karl Krausshaar.

Heidemann, Jul., ♛, Dr. phil., GP. Berlin C, Klosterstr. 74. (Regenwalde[20]/7 34.) **V:** Gesch. d. grauen Klosters zu Berlin 74; Peter v. Aspelt 75; Engelberg Busterwitz' Märk. Chronik n. Angelus u. Hasftiz 78; Mark Brandenbg unt. Jobst v. Mähren 88; Reformat. in d. M. Brandenbg 89.

Heidenheimer, Heinrich, ♛, Dr. phil., Sekr. d. Stadtbibl. Mainz, Hintere Bleiche 69. (ebda 25/10 56.) **V:** Macchiavellis erste römische Legation 78; Petrus Martyr Anglerius u. sein Opus epistolarum 81.

Heider, Karl, Ψ, Dr. phil. u. med., o. ÜP. Innsbruck, Karlstr. 12. (Wien 56.) **V:** Die Embryonalentwicklg v. Hydrophilus piceus L. 89; (m. Korschelt): Lehrb. d. vgl. Entwicklungsgesch. der wirbellosen Tiere 90; Embryologie v. Salpa fusiformis 95.

Heiderich, Franz, ●, Dr. phil., Prf. a. Francisco=Josephinum. Mödling bei Wien, Bernhardgasse 6. (Wien 25/10 63.) **V:** D. mittl. Erhebungsverhältnisse der Erdoberfläche 91; D. Erde 96; Länderkde v. Europa 97; Länderkunde d. außereuropäisch. Erdteile 98. H: Balbi, Allgemeine Erdbeschreibung, 8. A. III.

Heiderich, Osw., ſ. L. v. Hörmann.

Heidke, August, VB., Red. d. „Selbſthilfe". Berlin N, Lottumſtr. 10. (Neuenhagen $14|_1$ 52.)

Heidſieck, Fräul. Antonie, Nov., ✍. Stargard i. P., Königſtr. 48. (Brandenburg a. H. $39|_3$ 39.)

Heidt, Karl Maria, DDeSchG., ✠, ✍, Finanzſekretär im k. u. k. gemeinſ. Miniſterium, Wien XVIII, Anaſtaſius Grüng. 31. (Genf, Schweiz $15|_1$ 66.) **B**: Die Blutrache, Sch. 85; Das Buch Kaſſandra 87; Zwei Seelen, G. 89; Ged. 97. *

Heigel, Karl v., Roman, O. Rivaſul Garda. (München $25|_3$35.) **B**: BarCochba, Dr. 57; Walpurg, E. 59; Nov. 66, 72, 73, 78; Theaterteufel, N.; Ohne Gewiſſen, N. 71; Dame ohne Herz, N. 73; Wohin? G. 73; Benediktus, N. 75; Veranda a. Gardaſee, N. 76; Karneval von Venedig, R. 76; Es regnet, N., 2. A. 78; Marfa, Dr. 80; Vor 100 Jahren, Dr. 80; Freunde, Dr. 80; Joſ. Bonaparte, Dr. 82; D. ſchöne Zarin, Dr. 83; Moſaik 84; Ernſte u. heitere Erz. 89; Reiner Thor, R. 90; Weg z. Himmel, R. 90; Geheimnis des Königs, R. 90; Baronin Müller, R. 90; K. Stieler 90; Lebenskunſt 91; Roman einer Stadt, R. 91; Ludwig II. 91; Heitere Erzählungen 93; D. Sänger, R. 95; D. Volksfreund, R. 95; Glück-Glück, R. 96; Der Herr Stationschef, R. 97; Im Suban, N. 97; Der Kommerzienrath, R. 98; Die Reiſe nach Riva, R. 98; Die Heimkehr, Dr. 98; Brummels Glück und Ende 98; Eine nervöſe Frau, R. 98; Die Weltverächter, N. 98.

Heigel, Karl Th. v., ♛, Dr. phil., o. UPr., Dir. d. hiſt. Seminars. München, Luiſenſtr. 42 d/1. (ebda $23|_8$ 42.) **B**: D. Herzogt. Bayern unter Heinrich d. Löwen 67; Ludwig I. v. Bayern 72; Oeſterr. Erbfolgeſtreit 2c. 77; Dtſche Kaiſer 80; Aus 3 Jahrhund. 81; München's Geſch. 82; D. Tagebuch Kaiſer Karls VII. 83; N. hiſtor. Vorträge 84; Abhandlungen z. neueren Geſch. Bayerns 84; Vortr. u. Aufſätze aus der neueren Geſch. 86; D. Memoiren d. bayr. Miniſters Graf Montgelas 86; Vortr. u. Studien, 3. Folge 87; Quellen u. Abhandlungen z. neueren Geſch. Bayerns 90; Eſſays 92; Uebergabe der Feſtung Mannheim 1795 2c. 92; Dtſche Geſch. v. Tode Friedr. d. Gr. bis z. Auflöſung d. alten Reichs 94; Das Manifeſt des Herzogs v. Braunſchweig v. $25|_7$ 1792 96; Bild. u. Skizzen a. d. neueren Geſch. 97. ()

Heigl, Ferd., Popular-♫, RA. Bamberg. (Regensburg $13|_{12}$ 39.) **B**: Spaziergänge eines Atheiſten, 7. A. 98; Aus Herz u. Welt, Ged. 90; Freiſtaat u. Monarchie 90; Geldſack u. Gerechtigkeit 94; Gedanken üb. d. ſoziale Frage, 2. A. 94; D. Hexenglaube 94, 2. A. 96; Schweizer Freiheit—Deutſche Reaktion 97. **Ue**: Derſel, Landläufige Irrtümer über Sozialismus 93.

Heikertinger, Franz, ✠, Nov., Aſſiſt. d. k. k. Poſtſparkaſſenamtes. Wien X, Staatsbahngaſſe 7. (ebda $24|_{10}$ 76.) *

Heiland, Julius, ✉, Statiſtik. Leipzig, Arndtſtr. 25 b III. (Berlin $23|_9$ 53.)

Heilborn, Ernſt, Kritik, Dr. phil., Red. d. „Frau". Berlin W, Landgrafenſtr. 6. (ebda $10|_6$ 67.)

Heilbut, Emil (Pſ. Herman Helferich), Prof. d. Kunſt♛. Hamburg, Parkallee, 10 I. (ebda $2|_4$ 61.) **B**: Neue Kunſt 87; Katalog d. Sammlung Behrens 91.

Heilemann-Vollshauſen, Jul., Berlin-Schöneberg. ($15|_8$38.) **B**: D. elektr. Beleuchtung 83; Syſtemat. Erklärung d. Naturkräfte 92; Zur Reform der Volkswirtſchaft 96. ()

Heilgers, Joſ., (k.), populäre♫, Prieſter, Pfarrer. Roisdorf, Rh. (Buſcherheide $11|_6$ 41.) **B**: Blicke ins Menſchenleben 84; D. Ideal d. Prieſtertums 93; Ideales Leben u. Streben chriſtl. Frauen u. Jungfrauen 93; D. Gründung d. afrik. Miſſion durch d. Ehrw. P. Libermann 94; V. Leben u. für das Leben 97.

Heilinger, Alois, ☆, Dr. jur., UDoz. Wien VIII, Laudongaſſe 5. ($13|_8$59.) **B**: Krit. Studien a. d. Privatrecht 87; Recht u. Macht 90; Beitr. z. Theorie d. deutſch. Privatrechtes 92; Oeſt. Gewerberecht 94 III; Perſönl. Erinn. a. d. Grafen Taaffe 96. ()

Heilmann, Hans, SchG., ✍, Red. der „Breſl. Zeitg". Breslau, Sadowaſtr. 8.

Heim, Alb., △, Dr. phil., UP. u. Prf. a. Polytechn. Zürich, Hottingerſtr. 25. (ebda $12|_4$ 49.) **B**: Mechanismus der Gebirgsbildung 78; Gletſcherkunde 85; Disloc. d. Erdrinde 88; Geologie der Hochalpen zw. Reuß u. Rhein 91.

Heim, Carl, Elektrotechnik, Dr. phil., Prf., ThSchP. Hannover, a. d. Chriſtuskirche 11 I. (Darmſtadt $18|_8$58.) **B**: Einrichtg elektr. Beleuchtgsanlagen f. Gleichſtrombetrieb 91, 3. A. 98; Akkumulatoren f. ſtationäre elektr. Anlagen 92. 3. A. 99.

Heim, Frl. C., Kunſtberichte, ✍, Roman, Nov. München, Mathildenſtr. 9 a. (Scheßlitz, Bay.) **B**: Falſcher Stolz 98; D. Grafenſchloß 98.

Heim, Georg, (k.), ✉, Soziales, Dr. oec. publ., M. d. R. u. d. B. LT. Reallehrer. Ansbach. (Aſchaffenburg $24|_4$65.) **B**: Goldfelder Südafrikas 91; Iſt eine Abnahme d. Goldproduktion zu befürcht.? 93; D. Mainkanaliſation u. ihre Folgen 95; Bauernbriefe 95. ()

Heimann, Ludw., BP., ✉, Red. d., Zeitſchr. für Verſ.-Weſen". Berlin NW, Melanchthonſtraße 22. (Hirſchberg $10|_2$ 35.) ()

Heimbucher, Max, (k.), ♛, Dogmatik, Patriſtik, theolog. Encyklop., Methodolo-

gie, D., Lyceal-Prf. Bamberg, Weide 30 I. (Miesbach 10|6 59.) **B:** Geschichte Miesbachs 83; Gesch. Holzkirchens 84; D. Wirkungen der heilig. Kommunion, gekr. Preisschr. 84; Bibliothek d. Priesters 85, 3. A. 95; Kurze Gesch. Freisings u. s. Bischöfe 85; P. Klostermaier 86; Freising u. Umgebung 86; Hl. Oelung 88; Papstwahl unter den Karolingern 89; Heil. Firmung 89; In der Kinderstube 91; Die Orden u. Kongregationen der kath. Kirche 96/97 II.

Heimburg, W., s. Bertha Behrens.

Heimburger, Karl Friedr., Staats- u. Völkerrecht, Dr. jur., o. UProf. Gießen, Bismarckstr. 14. (Lahr i. B. 27|8 59.) **B:** Erwerb d. Gebietshoheit I 88. ()

Heimel, Frau Marie Sidonie, geb. Purschke, (k.), ✠, Erz. Wien III, Dampfschiffstr. 6. (Prag 5|12 53.) **B:** Liedersp.: Hoch Oesterreich 84; Huldigung vor der Krippe 85; Schulschluß 85; Vier Temperamente 86; Franz Josef I. 87; Donaufluten 90; Feierabend 90; Am Scheidewege 93; Rud. v. Habsburg 94; Blumen vom Wege, Ges. Dichtgen 95; Habsburgs Krone 98.

Heimfelsen, s. Joseph Kerausch.

Heims, Paul G. (Pf. Gerhard Walter), SchG., FG., Reise, Nov., ✍, Past., K. Kr. Schulinsp. Bleckendorf b. Egeln, Bez. Magdeburg. (Kopenhagen 4|5 47.) **B:** Rund um die Erde 85, 2. A. 86; Kreuzerfahrten in Ost u. West 85; In freier Luft, N. 86; Seepfut 83; Fernab v. d. Straße, N. 89, 2. A. 91; Zu Zweien, N. 89; In stillen Winkeln, N. 89, 2. A. 92; Im Rauschen d. Wogen, im Branden d. Flut 90; Hüben u. drüben, N. 93; Auf einsam. Wegen, N. 93; Lebensfragen, 1. u. 2. A. 93; Unter einf. Menschen, N. 95; Hexe Lorelei, N. 96, 2. A. 97; Von der Wasserkante; Daheim und draußen, Nov.; Wandlungen, Nov.; Seemannslatein 97; Federzeichnungen, N. 98; Ausgew. Nov. 98; Soldatenliebe, N. 98.

Heimwahl, J., s. Josef Dackweiler.

Hein, Alois Raim., Maler, Realsch. P. Wien V, Bacherplatz 13. (ebda 1|6 52.) **B:** Alhambra 80; Malerei u. techn. Künste bei d. Dayaks 89; Ornamentale Urmotive 89; Bildende Künste b. d. Dayaks a. Borneo 90; Ornamente b. Dayaks 90; Mäander, Kreuze, Hakenkreuze u. urmotiv. Wirbelornamente in Amerika 91; Doppelter Lehrg. für das ornamentale Freihandzeichnen 96.

Hein, Ernst, Publiz., Nov., ✍, ✠, Red. der „Mindener Zeitung". Minden in Westf. (Dittersbach, Kr. Lüben 30|12 52.) ()

Hein, Gustav, deutsche, engl. u. franz. Spr., **U:** EFD., Hauptlehrer a. d. Höh. Töchterschule u. Lecturer in German a. d. Univ. Aberdeen, Schottland, 2 Rubislaw Place. (Magdeburg 11|8 52.) **B:** Handbook f. German English Conversation 83; Zschokkes Goldmacherdorf mit Noten f. engl. Schulen. **U:** Beethoven (von H. Müllers Adelaide) 79; Washed Ashore (von M. Grubes Strandgut). **H:** Lessing, Emilia Galotti m. engl. Noten u. a.

Hein, Heinrich, ✍, ✓, Gartenbau, Gärtner u. Botaniker. Kiel, Friedrichstr. 73. (Landwehr, Kreis Eckernförde 13|3 45.) **B:** Trocknen u. Färben natürl. Blumen u. Gräser 75, 2. A. 95; Gräserflora v. Nordu. Mitteldeutschl. 77, 2. A. 80; Die Anlegung u. Erhaltg feiner bauernder Gartenrasen 84, 2. A. 95; Die Rasen-Mähmaschinen u. Gartenwalzen modern. Typs 97. *

Hein, Hugo, Red. d. „Ill. Frauen-Ztg.", Nov., Humor., ✓, Berlin-Grunewald, Fontanestr. 4. (Schwartau 26|2 56.)

Hein, Oskar, Politik, Dr. jur., Hof- u. Gerichtsadvokat. Wien I, Gonzagagasse 1. (Freiwaldau 20|9 63.) **B:** Der Experte b. Grafen Belcredi 89; Auch ein Abgeordneter! 89; Offenes Wort an d. Gewerbetreibenden Oesterr. 90; Aus d. Werkstatt d. Reaktion 91. ()

Hein, Rich., s. Heinr. Groß.

Hein, Wilhelm, Orientalia u. Ethnogr., Dr. phil., Assistent am naturhistor. Hofmuseum, **MitH:** d. „Internat. Archivs f. Ethnographie". Floridsdorf-Donaufeld b. Wien, Hauptstr. 2. (Wien 7|1 61.) **B:** Verwendg d. Menschengestalt in Flechtwerken 91; Todtenbretter i. Böhmerwalde 91; Geogr. Verbreitung der Todtenbretter 94; Zur Entwicklungsgesch. d. Ornaments bei den Dajaks 95.

Heincke, Frau Ida, ✠, Rostock, Leonhardstr. 29. (Eübtheen i. Meckl. 16|9 60.) **B:** In Freud u. Leid 97; Waldblumen 98. *

Heindl, P. Emmeram, (k.), OSB., Naturgeschichte, ✓, Lokal♛, Wallfahrtsprieſter. Andechs, OBayern, Benediktinerkloster. (Hofdorf, Oberpfalz, 31|7 54.) **B:** Andechs 84; Der hl. Berg Andechs 95; P. Augustin Gluns 96; **H:** Reiseerlebnisse 92.

Heine, Anselm, s. Selma Heine.

Heine, Carl, Litt.♛, Dr. phil., Theater-Dir. Leipzig, Lampestr. 3. (Halle a. S. 24|6 61.) **B:** Joys. Velten 87; D. Schauspiel d. deutsch. Wanderbühne vor Gottsched 80; Der Roman v. 1774—78 92; Das Theater in Deutschl. 94; Ch. Mylius 97; Das Ibsen-Theater 98. **H:** Der unglückselige Todesfall Caroli XII, 88.

Heine, Friedr., Kriegsmarine, Red. d. „Wilh. Tageblatt". Wilhelmshaven, Augustenstr. 1. (Zörbig, Pr. S. 28|2 57.) **B:** Abriß d. Gesch. d. Panzerschiffes „König Wilhelm" 94; Husarenpech 95. ()

Heine, Frl. Selma (Pf. Feodor Helm, Anselm Heine), Nov. Halle a. S., Luisenstr. 1. (Bonn a. Rh. 18|6 55.) **B:** Drei Novellen 96; Unterwegs 97. ()

Heine, Theodor (Pf. Theodor Sylvester), Ψ, Dr. phil., OLehrer. Kreuzburg, O.-

Schl. (Klettendorf 25/12 55.) **B:** De ratione, quae Platoni cum poetis Graecorum intercepit 80; Method. Behandlng d. lat. Genetivs 83; Aristoteles über d. Arten d. Tragödie 87; Jephta, Tr. 90; Method. Behandlung der Daß-Sätze im Latein 96.

Heine, Wilhelm, ♒, Ψ, Dr.phil., Prof., Dir. Culm. (Klettendorf 1/9 50.) **B:** Dtsche Unterr. an Landwirtschaftsschulen 81; Auf welchen Wegen sollten verfassungsmäßig die Gesetze in Athen zu Stande kommen? 83; Gesch. d. städt. Realprogym. Solingen 41/91 91; Der soziale Lehrstoff i. Untersekunda 94.

Heineke, Walth. v., ✠, Chirurg, Dr. med., o. UP., Direkt. d. chirurg. Klinik. Erlangen, Universitätsstr. 12. (Schönebeck a. d. Elbe 17/8 34.) **B:** Kenntnis u. Behandlg der Krankh. d. Knies 66; Anatomie und Pathology. b. Schleimbeutel u. Sehnenscheiden 68; Chirurg. Operations- u. Verbandslehre 70 84/86; Chirurg. Krankh. d. Kopfes 73/82; Entzündg, Anschwellung u. Geschwülfte d. Unterleibs 70; Blutg, Blutstillg, Transfusion 85.

Heinemann, Felix, SchG., BP., ✓, Sport, H: d. „Romanwelt". Berlin W, Rankestr. 28. (Hamburg 24/6 63.) ()

Heinemann, Georg Wilh. Friedr. (Pf. v. d. Ise), ♆, ✓, ℞, pens. Lehrer. Wittingen, Hannov. (Stöcken b. Wittingen 5/4 25.) **B:** Geistl. Lied 65; Waterloo-Feier 65; Schul- u. Familienharfe 65, 2. A. 75; Gedenkblätt. 68; Missionsblatt 68; Rätsel, Lieder u. verm. Ged. I 76, 2. A. 86, II 92; Komp. Kaiserlied. 89; De bütsch-fr. Krieg 70-71 i. platdd. Riemels 92; Klost. Isenhagen 94.

Heinemann, Heinrich, O, Hofschausp. Braunschweig, Körnerstr. 16. (Bischofsburg b. Königsb. 15/9 42.) **B:** Gefährl., L. 73; Phönix, L. 73; Himmelsbraut, Sch. 74; Phantasten, Sch. 80; Schriftstellertag, L. 83; Echo, L. 84; Herr u. Frau Doktor, L. 85; Auf glatter Bahn, L. 87; Frau Mich. Römer, L. 91; D. tägl. Brot, L. 97; Recept gegen Schwiegermütter, L. (Bearbeitg) 95; Die letzte Lüge, L. nach Ruiz de Alarcon 96; Die Zeisige, L. 97. ()

Heinemann, Joh., ℞, Dr. phil., Realschullehrer. Hamburg, Fichtestr. 13. (Bonn 17/10 51.) **B:** Die Kryptall. Geschiebe Schleswig-Holsteins 79; Kalender für Lehrer an höh. Schulen 95/98; Joh. Meyer, 98 II. *

Heinemann, Karl, Ψ, Dr. phil., GO.-Lehr., Red. b. „Blätter f. litt. Unterhaltg" u. b. „Litt. Jahresbericht" (A. Seemann). Leipzig, Thomasiusstr. 11. (Deutsch-Eylau 9/8 57.) **B:** Ueb. d. Hrabanische Glossar 81; Goethes Leben u. Werke 89; Klopstocks Leben u. Werke 90; Goethes Mutter 91, 5. A. 95; Goethe 95. H: Briefe v. Goethes Mutter an die Herzogin Anna Amalie 89; Klopstocks Oden 90.

Heinemann, O. v., Dr. phil., ThSch.-P. Braunschweig, OBibliothekar. Wolfenbüttel, Leibnizstr. 3. (Helmstedt 7/8 24.) **B:** Handschriften d. herzogl. Bibliothek zu W. VI: Königreich Hannov. 2c. 58; Markgraf Gero 60; Albr. d. Bär 64; Aeneas Sylvius a. Prediger 65; Lothor d. Sachse u. Konrad III. 69; Z. Erinnerung an Lessing 70; Die Herzogl. Bibl. zu Wolfenbüttel 79; Aus der Vergangenheit d. Welfisch. Hauses 81; Gesch. d. Braunschw. u. Hannover, 84, 86/92 III; Die Ex-libris-Slg d. herz. Bibl. zu Wolfenbüttel 95. ()

Heinemann, Otto, ♒, Dr. phil., Kgl. Archiv-Hilfsarbeiter. Stettin, Bismarckstr. 16. (Berlin 5/7 70.) **B:** Beiträge z. Diplomatik der ält. Bischöfe von Hildesheim (1130—1246) 95.

Heiner, Frz X., (k.), Kirchenrecht, D., Dr. b. kan. Rechts, o. UP., Red. b. „Archiv f. k. Kirchenrecht". Freiburg i. B. (Atteln, Westfalen 18/8 49.) **B:** Eine Lebensfrage d. k. Kirche in Deutschl. 83; Die kirchl. Censuren 84; Wo stehen wir jetzt? 86; D. kanon. Obedienz 86; Kath. Kirchenvorstände und Gemeindevertretungen i. Preußen, I 2. A. 86; Was sollen u. wollen d. kath. Kirchenvorstände 86; Kath. Eherecht, 3. A. 94; Gesetze, die kath. Kirche in Baden betr. 90; Kath. Kirchenrecht 93 II, 2. A. 97; D. kirchl. Erlasse der Erzdiöz. Freiburg 98; Kath. Klerus u. soz. Frage 94. ()

Heini v. Steier, s. Heinr. Wastian.

Heinicke, Paul, ♆, Nov., Lehrer. Leipzig-Paunsdorf, Hauptstraße. (Frankenberg 8/8 74.) **B:** Im Werden, G. 97. *

Heinrich, s. Heinr. Pesch.

Heinrich, Frank, s. R. Thiede.

Heinrich, Herm., s. Heinr. Glücksmann.

Heinrich, Herm. (Pf. Armin Balder), BB., LB., ♆, O, Roman, Rektor, Red. b. „Schulpflege". Spandau, Neuendorferstr. 84. (Peitz 6/9 52.) **B:** Botan. Exkursionen, L. 80; Bileam, Tr. 83; Drei Paar u. Einer, L.; J. hohen Olymp. Festsp. 88; D. geflügelte Rad, R. 92; Von echtem Schrot u. Korn, hist. R. 97.

Heinrich, Karl, s. Herm. Kette.

Heinrich, Oskar (Pf. Henro Oscar), ✓, Politik, Red. der „Oberfränk. Ztg". Bayreuth. (Redwitz 9/11 65.) ()

Heinrich, P., s. H. Pollak.

Heinrich, P. W. (Pf. Heinrich Hohenfels), Nov., Red. Berlin SW, Hornstr. 14. (Schönau a. K. 8/12 60.) **B:** Bruder Studios Dichtermappe 84; Für u. Wider A. Meißner 90; Im Tode vereint 91; Der letzte Hohenfels 91; Rose Blätter, Nov. aus meinem Leben 97.

Heinrich, Reinhold, ✓, ⚒, Dr. phil., ao. UP., Dirig. der landw. Versf.-Station. Rostock, Barnsdorter Anlagen. (Tharandt 13/4 45.) **B:** Beurteilung d. Ackerkrume in Bezug a. landwirtsch. Pflanzenproduktion

82; Dünger u. Düngen 92, 3. A. 95; Bericht d. landw. Versuchsstat. Rostock 94; Futter u. Füttern 95; Mergel u. Mergeln 96.

Heinrich, Richard, SchG., PA., ✓, ⊙, Magistrats-Sekr. Berlin N, Friedenstr. 106. (Cremerbruch ⁷/₉ 62.)

Heinrich, W., s. Willy v. Reiswitz.

Heinrich-Hohenfels, s. P.-W. Heinrich.

Heinrichs, Frau Emilie, geb. Schmidt (Ps. E. v. Linden), Roman, ✓. Braunschweig, Karlstr. 4. (Schleswig ¹/₃ 23.) B: Kaleidoskop, R., Erz. u. G. 55 II; Nordd tsch. Familienbuch, R. 56 II; Gold u. Ehre, R. 59 II; E. deutscher Held, L. 59; Maskenball, R. 60; Hannovera 61; Hennig Brabant, hist. R. 61 II; Bruderzwist, hist. R. 62; Dunkle Tage, hist. R. 63 II; Deutscher Kaiser, h. R. 63; Friedr. Wildt, R. 84; Kommerzienrat, R. 65; Stadtschreiber v. Osnabrück 65; Leibrenten, R. 66 II; Bettler u. Millionär, R. 67; E. mod. Räuberfamilie, E. 67; Erbe von Grundhoff, R. 68; Auf d. Menschheit Höhen, R. 68; Novellen 69 II; Im Irrenhause, R. 73.

Heinrichs, O., s. Otto Hellinghaus.

Heinrichs, Richard, (k.), Pfr. Materborn, Kr. Cleve. (Straelen ¹/₄ 49.) B: Die Aufhebg d. Magdeb. Domschatzes 97. ()

Heinrici, Georg, †, Konsist.R., D., Dr. phil., o. UP. Leipzig, Seeburgstr. 44. (Karkeln ¹⁴/₈ 44.) B: Valentinian. Gnosis 71; Wesen u. Aufgabe d. theol. Fakultät 84; Erklärg d. Korinther 80/87 II; Der jetzige Stand d. Forschgen üb. d. Paulin. Briefe 87; A. Twesten n. Tagebüchern und Briefen 89; Schriftautorität u. Schriftforschg 90; Theol. Encyklop. 93; Beitr. z. Gesch. u. Erklärg d. N. T. I 94. ()

Heins, Theodor, ✓, ✠, Musik- u. Kunst-Kritik, Nov., ⊙. Essen a. d. R., Steinstr. 37. (Geestemünde ¹¹/₁₀ 60.)

Heintz, Albert, Musik-Kritik, Organist. Berlin SW, Charlottenstr. 12. (Eberswalde ²¹/₃ 22.) B: Wagners Parsival 82, 3. A. 92; Meistersinger v. Nürnberg 84, 2. A. 88; Ring d. Nibelungen, Geschichtl. 88; Wegweiser durch Tristan u. Isolde 91; durch d. Ring der Nibelungen 92 IV; Lohengrin 94; Fliegender Holländer 95. H: Briefe R. Wagners an Wesendonck 99.

Heintze, Alb., Germanist, GO Lehr., GP. a. D. Stolp, Pomm. (Naugard ³⁰/₃ 31.) B: M Hochd. Lesebuch für höh. Lehranst. 64, 2. A. 72; Dramat. Bilder f. höh. Schulen 74; Deutsche Familiennamen 82; Krahner, Ev. Gymn. Katechismus, 3. A. 96; Gut Deutsch, e. Ratgeber 2c. 93, 9. A. 98; Ehrenpreis, vaterl. Sch. f. Deutschl. Töchter 94.

Heinz, Carl (Ps. Saxen-Hausen), ✠, Kaufm. Frankfurt a. M.-Sachsenhausen, Villa Heinz. (ebda ¹³/₄ 41.) B: Wandergrüße, G.; Herzensklänge, G.

Heinz, T. v., s. H. v. Tempelhoff.

Heintze, Frau Anna, geb. Voigt, Nov., ✠. Dresden-Blasewitz, Weststr. 2. (Rothenburg OL. ²/₈ 58.) B: Weihnachtsengels Erdenfahrt 92; Aus Dur u. Moll, G. (m. Paul H.) 97.

Heintze, Leop., (k.), Sem. Dr. Lehr. Ziegenhals, Schles. (Grünberg ²/₁₀ 28.) B: Allg. Musiklehre 69, 15. A. 98; Theoret.-prakt. Harmonielehre 69, 11. A. 96, kleine Ausg. 90; Harmonie- u. Musiklehre II. T. 86, 4. A. 97; Arbeitsbogen zur allg. Musik- und Harmonielehre, VI, 3.—5. A.; Harmonielehre f. evang.-luther. Seminare 93, für öfterr. Lehrerbildungsanstalten, 6. A. 95; Auserlesene Choräle, 4. A. 96.

Heintze, Max, ⁂, Dr. phil., o. UP., G. Hofr. Leipzig, Grimmaische Straße 32. (Prießnitz ¹³/₁₂ 35.) B: Lehre von Logos in der griech. ⁂ 72; Sittenlehre d. Descartes 72; Erkenntnislehre der Stoiker 80; Eudämonismus in der griech. ⁂ 83; Vorlesung. Kants üb. Metaphysik aus drei Semestern 94; M. W. Drobisch 97. H: Ueberwegs Grundriß d. Gesch. der Philos., 5.—8. A.

Heintze, Paul, WB., Kritik, ✠, Litt. ✍. Dresden-Blasewitz, Weststraße 2. (Dresden ⁷/₆ 58.) B: (m. R. Goette) Gesch. der Deutsch. Litt. v. Goethes Tode bis z. Gegenw. 89 u. Dtsche Poetik 90; Aus Dur u. Moll, G. (m. Anna H.) 97. H: (mit Alfr. H.) Musenalmanach f. 82, 2. A. 83; Im Wechsel d. Tage, Anth. 96, 9. A. 98.

Heinze, Robert, ⚗, Dir. d. chem. Untersuchungsamtes d. Stadt. Dresden-A., Gluckstr. 11. (ebda ¹⁵/₃ 54.) B: Beiträge z. Ultramarinfabrikation 79; Anleit. z. chem. Untersuchg d. landwirtsch. wicht. Stoffe 83. ()

Heinzel, Rich., Germanist, Dr. phil., o. UP. Wien VII, Kirchengasse 3. (Capo d'Istria ³/₁₁ 38.) B: H. v. Melk 67; Gesch. d. nied.-fränk. Geschäftssprache 74; Stil d. altgerm. Poesie 75; Beschreibg d. geistl. Schauspiels im Mittler 98. H: Notkers Psalmen 76.

Heinzelmann, Wilh., GP., †, Ψ, Dr. ph. Erfurt, Daberstädterstr 1g. (Salzwedel ¹⁶/₅ 40.) B: Aus d. Blütezeit d. Erfurter Univ. 76; Schleiermachers Reden über d. Religion 77; J. Falk u. die Gesellsch. d. Freunde i. d. Not 79; Bildung u. Einfalt 85; Erziehg zur Freiheit 87; Ueber Ludw. Meinardus Reform.-Oratorium Luther in Worms 90; Goethes Iphigenie 91; Ueb. d. deutschen Volkscharakter 94; D. Brief an Diognet, übers. und gewürdigt 96; Christentum u. mod. Weltanschauung 97; Z. Behandlung d. Kirchengesch. i. evang. Religionsunterr. d. Gymnasien 98; Goethes Odendichtung aus den Jahren 1772—1782 98.

Heinzerling, Chr., Naturwiss., ⚙, Dr. phil., ThSchDoz. in Darmstadt. Frankfurt a. M., Rotteckstraße 9. (Biedenkopf ¹⁶/₉ 51.) B: Grundz. d. Leberbereitung 82;

Kautschuk- u. Guttapercha-Warenfabrikat. 83; Konservierung d. Holzes 85; Gefahren u. Krankheiten i. d. chem. Industr. 86|87; Abriß der Technologie 88. ()

Heinzerling, J. G. F. Friedr., ✪, Dr., k. Bau-R., G-Reg-R., Prf., Vorst. d. 2. Abt. d. kgl. techn. Prüfungsamtes. Aachen, Lousbergstr. 34. (Großenbusech $^{15}/_{12}$ 24.) **B:** Brücken i. Eisen 70; Polygonalbalkenbrücken 76, 2. A. 97; Bogenbrücken 80; Hängbrücken 80; Bewegl. Brücken 83; D. Massiv- und Blechbalkenbrücken 79, 2. A. 84; Eiserne Balkenbrücken m. geglied. Paralleltragern 74, 2. A. 85; Eiserne Viadukte 87; Hochbauten mit eis. Pult- und Satteldächern 76, mit eisern. Tonnen- 78, m. eis. Zelt- u. Kuppeldächern 89; Stein. Brücken 75, 2. A. 91; Hölz. Brücken 78, 2. A. 91; (mit Intze u. Kinglé): Deutsches Normalprofilbuch für Walzeisen, zu Bau- u. Schiffsbauzwecken, 5. A. 97.

Heise, Julius, Red. d. „Eisenbahn-Ztg". Lübeck, Moltkestr. 8. ()

Heisterbergk, K., ſ. M. Konst. Hoch.

Heiter, Ernst, ſ. Gabriel Glaß.

Heitmüller, Ferd., Litt✍, Nov., ✆, Dr. phil., aus w. Mitarb. am Goethe- u. Schiller-Archiv. Berlin W 30, Eißholzstr. 4. (Hamburg $^{16}/_{8}$ 64.) **B:** Blondel 89; Im Banne d. Aphrodite 90; Das Medeabild, Dr. 90; Hamb. Dramatiker z. Z. Gottscheds u. ihre Beziehungen zu ihm 90; A. G. Uhlich. Holl. Komödianten in Hambg (1740—1741) 94; Tampete, N. 98. **H:** Aus d. Goethehause: Briefe Riemers an d. Fam. Frommann in Jena 92; H. Borkenstein, D. Bookesbeutel, L. 1742 (Disch.-Litt.-Denkm. 56|57) 95; Goethes Tagebücher 1817|26 (Weim. Ausg.)

Heitz, Paul, Bücherkunde des 15. u. 16. Jahrh., Buchdruckereibesitzer und Verleger. Straßburg E., Studentengasse 8. (ebda $^{4}/_{857}$.) **B:** D. Büchermarken od. Buchdrucker- u. Verlegerzeichen 90|97 I, III, IV, VI (letzt. m. Dr. Zarezky); D. Züricher Büchermarken bis zum Anfang des XVII. Jahrh.; Originalabdruck von Formschneider-Arbeiten d. XVI. u. XVII. Jahrh. 92; Dietrich v. Bern (Sigenot), 14 Straßb. Originalholzstöcke d. XVI. Jahrh. 94; D. Initialschmuck in den elsäß. Drucken des XV. u. XVI. Jahrh. 94|96 II; Hans Folz, Dieses puchlein saget vns von allen paden die von natur heiß sein 96; Neujahrswünsche d. XV. Jahrh. 98.*

Heitzer, Lorenz (Pſ. Gottlieb Lehrreich), (k.), Volks- und Jugendschr., ✍, Nov., Hauptlehr. Altenessen. (Dremmen $^{30}/_{1}$ 58.) **B:** Des Kindes Opfer u. and. Erz. 97; D. Geigers Enkelkind u. and. Erz 97; Sein Glückes Schmied, Erz. 98; Im dunklen Erdenschoß, Erz. 98; Schlichte Mären, Erzählgn 98; Am Hexenkessel, Erz. 99; Märchen aus d. flieg. Welt 99.

Helbig, Carl Ernst, Hygiene, Dr. med., Oberstabsarzt a. D. Serkowitz b. Dresden, Albertstr. 13. (Dresden $^{3}/_{10}$ 42.) **B:** Zur Lehre vom Wurstgift 67; Heusinger's Eisenbahnwagen als fahrendes Lazareth 76; Choleraforschung währ. d. letzten Epidemie 2c. 94; Gesundheitl. Ansprüche an militär. Bauten 97

Helbig, Wolfg., Archäol., Dr. phil., Prf., Sekret. des archäol. Inst. Rom, Gianicolo Villa Lante. (Dresden $^{2}/_{2}$ 39.) **B:** Wandgemälde der vom Vesuv verschütteten Städte Campaniens 68; Untersuch. üb. d. campan. Wandmalerei 73; Die Italiker in b. Po-Ebene 79; D. homer. Epos aus den Denkmälern erläutert 84, 2. A. 87; Führer durch die öffentl. Sammlungn klass. Altertümer i. Rom 91; (m. Barracco): La collection Barracco 93. ()

Held, Frz., ſ. Franz Herzfeld.

Held, Ludwig (Pſ. F. Catholicus), (k.), Prf. d. Kirchen✍ am Priesterseminar. Luxemburg. (Diekirch $^{26}/_{8}$ 58.) **B:** Schriften üb. Kirchenfabriken 88; P. Fourier 93, 2. A. 97; Die 6 Sonntage zu Ehren des heil. Aloysius 94, 2. A. 95; Six dim. en l'honneur de St. Louis de Gonz. 94; Maria, deine Mutter 95; D. Marienkind 95; Maria, Trösterin d. Betrübten, 1. u. 2. A. 95; Staatsrecht u. Kirchenrecht im Großherz. Luxemburg I 93.

Held, Ludw. C. P., Journ., Red. d., „Neuen W. Tagbl." Wien I, Bartensteingasse 13. (Regensburg $^{14}/_{4}$ 37.)

Heldenwerk, Louis, ſ. Louis Herodek.

Heldt, C., ſ. B. Nölting.

Helfenstein, ſ. Aegidi.

Helferich, Herm., ſ. Emil Heilbut.

Helfert, Jos. Alex. Frhr. v., (k.), Erz., ✍, Leiter u. ✆: d. „Oesterr. Jahrbuchs". Wien III|3, Reisnerstr. 19. (Prag $^{8}/_{11}$ 20.) **B:** Huß u. Hieronymus 53; Mailand und der lombard. Aufstand 1848 (anonym) 54; Aus Böhmen nach Italien März 1848 (anonym) 61; Oesterr. Gesch. für das Volk 63; Schlacht bei Kulm 63; 50 Jahre nach dem Wiener Kongreß 65; Rußland u. d. kath. Kirche in Polen 64—67; Gesch. Oesterr. v. Ausgang d. Wiener Oktoberaufst. 1848 69 bis 75 VI; Maria Louise 73; Raſtatter Gesandtenmord 74; Wien. Journalistik i. J. 1848 77; Karol. v. Neapel 78; J. Murat 78; Bosnisches 78; Wiener Parnaß i. J. 48|82; Russo 82; Chef d. Wiener Stadtverteidigg 1683 83; M. Karolina Anklagen und Verteidig. 84; D. Jubiläumsklitt. der Wiener Kathastrophe; Ausgang d. franz. Herrschaft i. Odtal. 90. **H:** Oesterr. Gesch. f. d. Volk 63|82; Geistl. Geschäftsstil (von Prf. Helfert Vater), 11. A. 91; Memoirie segrete über den Hof v. Neapel 92; Eine Gesch. von Thoren 94; Gregor XVI. und Pius IX. 96; Denkmalspflege 97; Prager Juni-Aufst. 48 97; Sammlung Helfert 98.

Helfreich, August, PA., Geschäftsführ. d. „M. Neuesten Nachr." München.

Helheim, A., s. Raph. Ed. Liesegang.

Helle, Friedr. Wilh. (Pf. Dr. Lucius), (t.), Publizist, ✠, Kritik, Ue: FIL., Dr. phil. München, Barerstr, 65 II. Böckenförde $^{28}/_{10}$ 34.) **V:** M. Antoinette, Ep. 66; Mahnrufe, p. G. 66; Minneleben, E. 67; Röm. Hymnen u. Klagen, D. 70; Jes. Messias 1 Bd, 2. A. 73; Christkindleins Wanderng 75, N. A. 82, 2. A. 88; Marienpreis, G. 79; Golgatha und Oelberg, Ep. 86; Jesus Messias, christol. Epopöe 96, 2. A. 96 | 97 III.

Hellen, C. v., s. Helene v. Krause.

Hellen, Eduard von der, Littw, ✠, ✠, Nov., Dr. phil. Freiburg i. B., Dreisamstr. 41. (Wellen i. Hann. $^{27}/_{10}$ 63.) **V:** Goethes Anteil an Lavaters Physiogn. Fragm. 88; D. Lehnwörter d. nhd. Schriftsprache 89; Das rote Programm, 5. A. 92; Die Sünden d. Väter, Sch. 97; D. Andere. Sch. 97; Italiens Volkswirtschaft 99. **H:** Goethes Briefe 1779 | 1786 u. 1788 | 1803 XII. Bde. 4—7 u. 9—16 v. Goethes Werken, Weimar. Ausg., 4. Abt.); D. Journal v. Tiefurt 92; (m. F. Kögel): F. Nietzsches Wke 1. Abt. 95. ()

Heller, Heinr. Just., Krit., Nov., ✠, Prf. Berlin SW, Neuenburgerstr. 4. (Eberswalde $^{11}/_{11}$ 12.) **V:** Graf Castel Melhor, Tr. 48; Ged. 56; Real-Encykl. d. frz. Staats- u. Gesellschaftslebens 88.

Heller, Herm., PA., Politik, ✐, Biogr., Red. d. „Mährisch-schles. Corr." Brünn, Giskrastr. 5. (Totprona $^{18}/_{7}$ 44.) **V:** Unser Kronprinz 81; Kaisertage v. Kremsier 85, 3. A. 91; Mähr. Männer d. Gegenw. 85 | 91 V. ()

Heller, Karl Maria, ✠, Entomologie, Dr. phil., Custos d. Zoolog. u. Anthrop.-Ethnogr. Mus. Dresden, Franklinstr. 22. (Rappoltenkirchen, NOest. $^{21}/_{3}$ 64.)

Heller, Fräul. Ottilie, Roman, Kritik. Berlin SW, Neuenburgerstr. 4 (ebda $^{7}/_{8}$ 49.) **V:** Steph. Broda, N. 84; Kathinka, N. 84; Paula, N. 88; Unt. genial. Menschen, N. 93; D. Weg z. Fried., N. 95; Baumstr. Robert, N.

Heller, Paul, s. Georg Höcker. [97.

Hellerbeck, F., s. Fr. Streißler.

Hellinghaus, Otto (Pf. Ottolingau, D. Heinrichs), (t.), ✠, Littw, Dr. phil., Real-Gymn. Prf. H: d. „Meisterwerke uns. Dichter", „Volks- u. Jugendschr.", „Prachtausgaben wertvoller Jugdschr.", „Quellen u. Forsch. z. Gesch. d. Stadt Münster". Münster i. W. (Drolshagen $^{23}/_{8}$ 53.) **H:** Dtsche Poesie, Anth. 82; Am Meeresstrande, Anth. 82; Freudvoll u. Leidvoll, Anth. 83; A. allen Erdteilen (m. Treuge) 86, 2. A. 95; Die schönsten Erzähl. v. Chr. v. Schmid 86 ff.; Ausgew. Ged. v. H. Heine 86; Ausgew. Wke v. Eichendorff 88; v. Hauff 89; Klass. Nov. 89; Briefe F. L's Grafen zu Stolberg u. d. Seinigen an J. H. Voß 91; Jugendschatz 96 | 98 II.

Hellmann, G., Meteorol., Dr. phil., Prf. Berlin W, Margaretenstraße 2 | 3. (Löwen $^{3}/_{7}$ 54.) **V:** Repert. d. deut. Meteorologie 83; Klima v. Berlin 91; Meteorolog. Volksbücher 81. 2. A. 95; Meteorolog. Neudrucke 93 | 98 XI; Schneekrystalle 93.

Hellmuth, M., s. Maria Sommerfeld.

Hellmuth, Martha, s. M. Schlesinger.

Hellmuth, O., s. P. Lang.

Hellwig, Bern., (t.), ✠, Psychologie, Domkapitular. Paderborn. (Deifeld $^{20}/_{2}$ 45.) **V:** Vier Temperamente bei Kindern 72, 5. A. 95; Alchimist 86, 2. A. 89; Vier Temperamente b. Erwachsenen 88, 3. A. 96; Gesch. des Nordhäuser Kreuzstiftes 94; Gesch. d. Familie v. Bila 95.

Hellwig, Konr., ✠, Dr. jur., o. UP. Erlangen, Sieglitzhoferstr. 42. (Zierenberg $^{27}/_{8}$ 56.) **V:** Verpfändung u. Pfändung v. Forderungen 83; Civilprozeßpraktikum 88; Civilrechtsfälle 91; Ueb. d. Grenzen d. Vertragsfreiheit 96.

Hellwig, Leo (recte Dollinar), (t.), ✠, Schauspiel. a. Theat. a. d. Wien. Wien IV, Viktorgasse 16. (ebda $^{11}/_{4}$ 52.) **V:** Der Anonymus als Friedensstifter, L. 82; Die Schatzgräber, Dorfgesch. 86; Geheimnis d. Papierkorbs, Hum. 87; Rückfälle e. Hagestolzen, Hum. 88; Um ein Phantom, Das Franzosenhaus, Nov. 89; Nach d. Première, Hum. 90; Irrlicht, Dorfgesch. 91; Der Lautenspieler vom Regensburgerhof, Erz. 93; Das Testament des Verschollenen, D. häusliche Glück, Nov. 95; Durch Freundeshand, Erz.; Traum od. Vision, Erz. 96. ()

Helm, s. Gust. Körner.

Helm, Feodor, s. Selma Heine.

Helm, Gust. (Pf. Theodor Palatinus), Kulturw, Pfr. Ziegelhausen b. Heidelberg. (Bensheim $^{16}/_{6}$ 61.) **V:** Salzburger Univ.-Frage 84; D. deutsch. hoh. Schulen im MAlt. 85; Heidelberg u. s. Univ. 86; Entstehg. d. Generalversimlungen d. Kath. Deutschlds 93; Erinn. aus schwerer Zeit 97. ()

Helm, Johs, PA., ✠, Kgl. Sem.-Dir. Schwabach, Wittelsbacherstr. (Floß $^{10}/_{4}$ 42.) **V:** Musik-Harmonielehre 68, 5. A. 92; Musikal. Formenlehre 72, 3. A. 92; Psychologie u. Logik 76, 5. A. 96; Handb. der allgem. Pädagogik 94. *

Helm, Karl, Germanist, Dr. phil. Heidelberg, Handschuhsheimer Landstr. 6 (vom 1. April: Gießen, Hessen). (Karlsruhe $^{19}/_{5}$ 71.) **V:** Zur Rhythmik d. kurzen Reimpaare des 16. Jahrh. 95. *

Helm, Theod., CP., Musikkrit. u. ✐, Dr. jur. u. phil., Prf. **H:** „Frommes Mus.-Welt." Wien III, Hauptstr. 51. (ebda $^{9}/_{4}$ 43.) **V:** Beethovens Streichquartett 85. ()

Helm, Dr. W. M., s. Wilh. Marie Ko-

Helmar, Anna, s. Anna Maaß. [warz.

Helmar, Käte, s. Marg. Bie. [alta Rupe.

Helmers, Edith, s. Marie v. Stoffela d'

Helmers, Heinr., ⊙. Bremen, hinter Stephanikirchhof 36. (ebda 1_{12} 47.) **B:** Wie u. was soll man deklamieren! 67, 2. A. 81; D. Liebhabertheater 69; Unfehlbar, L. 70; Herm. d. Deutsche, Ged. 75; Am Tage v. Sedan, Festsp. 75; Brüder d. Nacht, L. 76; Bild d. Kaif., Festsp. 76; Denkhelfer, Schw. 76; E. Lesekränzchen, Schw. 76; Verlor. u. Wiedergewonnen 76; D. Neue Stück, L. 76; In d. Alpen, L. 76; Buch der Prologe 76; Vergang. Zeiten, Sch. 76; Sedan 79; Z. Geburtstag d. Kaisers 79; Libr. z. „D. Teufel a. Ehestifter" 80; M. Luther 83; St. Willehadus, G. 83; Unter'm Pantoffel, Schw. 84, 2. A. 91; Haustyrann, Schw. 84; Freikugeln, Schw. 84; Z. Weihnacht, G. 85; Musenzauber, allegor. Festsp. 85; Bismarck 85; Texte z. Kompos. „Z. grünen Hochzeit" 86; E. Auktion 86; Weihnachtsgruß, N. 86; Maler auf Reisen 87; Trinkerfreuden 87; Andenken teurer Toten, Dichtgn 88; Sammelbuch für Zeitgs-Ausschnitte 89; Helfer in des Lebens Not; Aerztl. Ratschläge 89; Hum.-poet. Führer d. Bremen 90; Führer d. Bremen 90; Müller, Meier u. Schulze, hum. Führer d. d. Ausstell. in Bremen 90; u. A. („Hum.-poet. Wanderung d. B.") 95; Vetter aus Bremen, Kal. (anon.) 92, 95 f.; Hansa-Kal. 92; Brem. Hausbedarf, Gesetzsammlg. 92, 2. A. 94; Brem. Familienkal. 96, 97, 98 u. 99; Welt u. Menschen, Aphorismen 97; Bekannte Unbekannte, Ueber Abstammg deutsch. Wörter u. Redensarten 97; Des Radfahrers Liederbuch 97; Allg. deutsches Sportliederbuch 97; Gut Holz! Ein lust. Keglerbüchlein 98.

Helmert, Rob., Erdmeßg., Dr. phil., Geh. RegR., o. UP., Dir. d. geodät. Instituts. Potsdam, Telegraphenberg. (Freiberg i. S. $^{31}/_7$ 43.) **B:** Mathemat. u. physikal. Theorien d. höh. Geodäsie 80 u. 84 II; Beiträge z. Theorie d. Reversionspendels 93.

Helmes, Walter, (k.), Polit., Antisklaverei, Volkslitter., Red. u. Verl. d. Afrika-Zeitschr. „Kreuz u. Schwert". Münster i. W. (Bavenstedt $^4/_9$ 51.) **B:** D. Sklavenhandel u. seine Greuel; Gott will es. **Ue:** Mehr Licht in die Zustände des dunklen Weltteils; Schwester Luise (Campfranc), 5. A.

Helmken, Fr. Theod., (k), Buchhndlr. Cöln a. Rh., Minoritenstr. 19a. (Münster i. W. $^{23}/_8$ 30.) **B:** Cöln u. s. Sehenswürdigk. 70, 9. A. 96; Dom zu Cöln 80, 3. A. 94; engl. 81, 4. A. 95. ()

Helmolt, Hans F., PA., FG., ♛, Dr. phil., Red. im Bibliogr. Inst. Leipzig, Kohlgartenstr. 20 III. (Dresden $^8/_7$ 65.) **B:** König Ruprechts Zug nach Italien 92; Begriff Welt♛ 95; Fabricius und Siber 95; Entwicklg d. Grenzlinie a. d. Grenzsaum 96; Deutsche Gesch. (i. Hans Meyers dtsch. Volkstum) 98; Weltgesch. I 99. **Ue:** Capitulare de villis 96.

Helmreich, Gg, Ψ, Dr. phil., GP. Augsburg, Klinkerberg 23. (Büchenbach $^{10}/_{12}$ 49.) **B:** Galeni de elementis 78; Scribonii compositiones 87; Marcelli de medicamentis liber 89; Galeni scripta minora vol. III 93. *

Helsig, Rudolf, Dr. jur., I. Kustos der UBibl. Leipzig. (Dresden $^6/_8$ 46.) **B:** Konkurrenz d. Klagen n. röm. Rechte 87. ()

Heman, Karl Friedr., ⁂, ⊞, Dr. phil., Lic. theol., ao. UP. Basel. (Grünstadt $^{30}/_8$ 39.) **B:** E. von Hartmanns Religion der Zukunft in ihrer Selbstzersetzung 75; Erscheinung d. Dinge in d. Wahrnehmung 85; Hist. Weltstellung der Juden und die mod. Judenfrage, 2. A. 82; Relig. Weltstellung der Juden 82; Ueber wissenschaftl. Versuche neuer Religionsbildungen 84; Ursprung d. Religion 86; Aristoteles Lehre von der Freiheit des menschlichen Willens 87; Die Bildungsideale der Deutschen im Schulwesen 92; D. Erwachen der jüd. Nation, der Weg zur endgültigen Lösung der Judenfrage 97.

Hemfler, Otto (Pf. Dr. Otto), Verlagsbuchh., Fachschriftst., 1. GM. der ABL., Red. d. „Allg. Bürg.-Logenzeitg". Berlin N, Belforterstr. 13. (Cammin $^{11}/_5$ 57.) **H:** Universal-Haus-Lexikon.

Hemmes, Wilh., (k.), Dir. d. Taubst.-Anst. Bensheim, Hessen. (Gau-Algesheim $^{14}/_3$ 40.) **B:** Lehrplan f. Taubst.-Anstalten; Kathol. Religionsbuch 88, 2. A. 91; Gebetbüchlein für kath. Taubst., 2. A. 94; Bibl. Gesch. f. Taubst. 94, 2. A. 97. ()

? Hemmeter, Hans, Soziol., Leut. a. D. München, ... (Nürnberg $^3/_8$ 55.) **B:** Hie Koch — hie Kneipp! (anonym) 91; „Bimini", Die Verjüngungsquelle auf Neu-Bimini 93; Das neue Eden, Sittenkomödie (mit M. Krafft) 95; Aufruf an die deut. Lehrerschaft 96; Ein Rich. Wagner-Ehrentempel 96; Alldeutschl. um d. Wende des 19. Jahrh. vereinigt u. verewigt 97 V. ()

Hempel, Ernst Gustav, forstl. Produktionslehre, o. P. d. Hochsch. f. Bodenkultur. Wien XIX, Prinz Eugenstr. 25. (Leipzig $^{20}/_8$ 42.) **B:** (mit Wilhelm) Bäume und Sträucher d. Waldes 89; Taschenkal. f. d. Forstwirt 82 ff.; D. Aeftung d. Laubholzes, insbes. d. Eiche 95.

Hempel, Karl, FG., vereid. Sachverständ. f. Stenogr. d. d. Verl. Amts- u. Landger. I. u. II. Charlottenburg, Berlinerstr. 75 II. (ebda $^{25}/_8$ 62). **B:** Die Universitäten u. die Stenogr., Vortr. f. d. Intern. Stenographie-Kongreß in Chicago; Wissensch. Centralblatt für Stenogr. u. Schriftkunde mit den Beiblätt. „Einigkeit" u. „Vorwärts" 88/91; Einl. zu Besenzeks Beiträge z. Gesch. d. Stenographie bei d. Südslaven; Welche Kurzschrift ist die Beste? 98. **Bearb.:** Prof. Ant. Heinrichs Lehrb. der Einheitsstenо-

graphie Gabelsberger, 4. A.; Prof. Ant. Heinrichs Debattenschrift für Gabelsberg. Stenogr. 4. A. H: Kurzschr. Blätter 92 ff.

Hempel, Walter, ?, Dr. phil., ThSchP. Dresden, Zellschestr. 44. (Pulsnitz 5|5 51.) W: Neue Methoden zur Analyse der Gase 80; Lehrbuch der Gasanalyse 90. ()

Henckel, Wilh. Ed., russ. Kultur- u. Litt., Ue: FR. München, Maßmannpl. 9. (Burg 17|4 25.) W: D. Dtschen i. Rußl. 84; Rußlands wirtsch. Lage 1891, 92. Ue: Eine Liebesepisode aus dem Leben Lassalles 78; Dostojewsky, Raskolnikow, R. 82, 3. A. 90; Ill. A. 94; Turgenjew, Senilia, 2. A. 83; Klara Militsch, R. 83; Gréville, Wassilissa, R. 83; Kostomarow, Russ. Gesch. in Biogr. 85, 86; Garschin, Pessimist. Erz. 87; Prus, Stas u. Jas 87; Ohnet, Sergius Panin 90; Tolstoi, die erste Stufe 92; D. Reich Gottes 2c. I: Christl. Gesinnung u. Patriotismus; D. Herr und sein Knecht 95; Das Ende naht! 97; Reife Aehren 98; Potapenko, E. Auserwählter, R. 93; Praktische Lebensweisheit, R.; E. Familiengesch., R. 96; Burenin, D. Totenbein 93; Polonskij, Eine teure Christbaumfeier.

Henckell, Karl, W, Verlag. Küsnacht b. Zürich. (Hannover 17|4 64.) W: Umsonst 84; Poetisches Skizzenbuch 84; Dichtercharaktere, Anth. 85 (m. Arent); Quartett 86; Strophen 87; Amselrufe 88, 2. A. 89; Diorama 89; Gründeutschland 90; Trutznachtigall 91; Aus meinem Liederbuch 92; Buch d. Freiheit, Anth. 93; Zwischenspiel (Lieder v. heiml. Kaiser) 94; Mod. Dichterabende 95; Ada Negri 96; A. Böcklin 97; Ged. 98. H: Çunita v. L. Jacoby, Volksausgabe 96; G. Pfander, Passifloren 96; Sonnenblumen, Flugblätter d. Lyrik 95|99.

Hengst, Hermann, BP., Journalist. Berlin W, Kleiststr. 13 III. (Cöthen, Anhalt 11|8 40.) W: Kronprinz Friedr. Wilh. 83; An Kaiser Wilhelms Sterbebett 88; Kaiser Wilhelm 25 Jahre Soldat 94.

Hengst, Wilhelm (Pf. Felix Wald), Nov., St. Fehn, Post Hesel, Ostfriesl. (Stikelkamperfehn 23|1 59.) W: Die Rodenhofer 98. *

Henke, Ostr., P, ⁂, W, Litt. W, Ψ, Dr. phil., Prf. GDir. Bremen, Dechanatstr. 4. (Cilstrin 30|7 43.) W: Deutsche Gesch., 2. A. 74; Lehre von d. Attributen bei Spinoza 75; Erläuterungen zu Goethes Iphigen. 80; D. Gespensterglaube der Gegenw. 81; D. Ueberbürdungsfrage 84; Lehrübersicht des Gymn. z. Barmen, 2. A. 85; Drei altdtsche Schwänke 88; Kurzgefaßt. Lehrb. d. dtschen Kurzschrift 89; Lesebuch z. Lehrbuch 88|94 VI; Chronik d. Gymn. i. Barmen I. Gesch. v. 1579 bis 1890 90; Zur Schulreform 91; Sozialismus im Unterricht 92; Der Sabbatismus 92; Homers Odyssee 94 IV; Die Bergrede Jesu, erkl. 95. Ue: D. Nibelungenlied m. Einl. 84; Homers Ilias 96|97 IV; Horaz 97|98 II; Horazische Metra 98; Nibelungenlied im Auszuge 99.

Henkel, Herm., klass. u. dtsche Ψ, Dr. phil., GR., GDir. a. D. Wernigerode, (Burg 24|10 21.) W: Studien zur Gesch. der griech. Lehre vom Staat 72; D. Goethesche Gleichnis 86; Goethe u. d. Bibel 90.

Henkes, P., ſ. Georg Höcker.

Henle, Frz. Ant., (k.), neutestamentl. Exegese, D., Domkapitular u. GenVikar. Augsburg, D 110 I. (Weißenhorn 22|5 51.) W: Der Evangelist Joh. u. die Antichristen ſ. Zeit 84; Kolossä u. d. Brief d. Paulus 87; Der Menſch u. Mithrakult in Phrygien 88; D. Epheserbrief d. Paulus 90; Philippi u. die Philippergemeinde 93.

Henne am Rhyn, Otto, W, Kulturw., Dr. phil., Staatsarchivar. St. Gallen. (ebda 20|8 28.) W: Adhuc stat (Freimaurerei in 10 Fragen u. Antworten) 61, 5. A. 82; Gesch. d. Kantons St. Gallen 63; Gesch. des Schweizer-Volkes 65|66, 3. A. 78 III; Fiat lux (Verteidig. der Freimaurerei 2c.) 66; D. hl. Rock 68; Buch d. Mysterien 68, 3. A. 90; D. Kulturgesch. i. Lichte d. Fortschritts 69; Kulturgesch. d. neueren Zeit 70|72 III; Dtsche Volksſage 75, 2. A. 79; Allgem. Kulturgesch. 77|79 VI; Kulturgesch. d. jüd. Volkes 80, 2. A. 92; Das Jenseits 81; Das vorchristl. Rom 83; G. Kinkel 83; D. Kreuzzüge 2c. 83 ff.; Kulturgesch. Vorträge für Freimaurer 84; Schmach d. mod. Kult. 85; Kulturgesch. d. dtschen Volkes, illustr. 86 II, 20.—24. Tauſ. 98; Ortslexik. d. Schweiz 87; St. Gallen 88, 2. A. 94; Appenzellerland 88, 3. A. 94; Jesuiten 89, 3. A. 94; Freimaurer 89, 4. A. 94; Kulturgesch. Skizzen 89; Kult. d. Vergangenheit, Gegenwart u. Zukunft 90 II; Autobiogr. 90; Nationale Einigung d. Deutsch. 91; D. Frau in d. Kulturgesch. 92; Teufels- u. Hexenglaube 92; Christent. u. Fortschritt 92; Eine Reise durch das Reich des Abergl. 93; Gebrechen d. Sittenpolizei 93; Gesch. d. Rittertums 93; Kulturgesch. d. Kreuzzüge 94; Aria, d. Reich d. ewig. Friedens im 20. Jahrh. 95; Gesch. d. Kantons St. Gallen ſ. 1861, 96; Kulturgeschichte der jüngſten Zeit 97. ()

Henneberg, Arthur Frhr. v., SchG., ✉, ✓, Kritik. Rittergut Teicha b. Rietschen. (Breslau 1|6 58.) W: Drei staatswiſſ. Syſt. 83, 2. A. 84; Volkswirtſch. Geſetzgebung 86; Entwickelung ein. deut. Kolonialpol. 86; Geſellſchaft ſ. innere Koloniſation 87.

Henner, Theod., (k.), W, Dr. phil., o.ö. UP. Würzburg, Domerschulgasse 15. (ebd. 28|951.) W: Herzogl. Gewalt b. Biſchöfe v. Würzburg 74; Biſch. Hermann I. u. d. Befeſtigung der Landesherrlichk. im Hochſtift Würzburg 75; Altfränkiſche Bilder, kunſthiſtor. Kalender, ſeit 95. H: (mit Dr. A. Schäffler) Gesch. d. Bauernkrieges in Oſtfranken v. Magiſter Lorenz Fries 84 II. ()

Hennes, Ernst, (k.), Red. a. d. „Trierischen Landesztg". Trier, Brückenstr. 26. (St. Vith, Eifel, $^{6}/_{8}$ 74.) *

Hennes, Gerhard, (k.), Jugendschr., Lehrer. Ostheim, Rheinland. (Cöln a. Rh. $^{5}/_{3}$ 69.) **B**: Die Kreuzzüge 94; Berühmte Seefahrer u. Entdecker 94. ()

Hennicke, Carl R., ♆, ✗, populär. Naturwiss., Dr. med., Arzt, Red. d. „Ornithol. Monatsschr. des Deutschen Ver. z. Schutze der Vogelwelt". Gera. (Chemnitz $^{26}/_{12}$ 65.) **H**: K. Th. Liebes ornithology. Schriften; Naumanns Naturgesch. der Vögel Mitteleuropas 99. **B**: Graupapagei 95; Vogelschutz durch Anpflanzungen.

Hennig, C. (Pf. C. Gallus), Gynäkolog, Dr. med., ao. UP., Medizin. Leipzig, Rudolfstr. 2. (Dresden $^{9}/_{12}$ 25.) **B**: Lehrb. d. Krankheiten d. Kindes, 3. A. 64; Katarrh d. inn. weibl. Geschlechtsteile, 2. A. 70; Studien üb. d. Bau d. menschl. Placenta u. üb. ihr Erkranken 72; Mutter u. Kind 73; Krankheiten d. Eileiter u. d. Tubenschwangerschaft 76; Gesch. d. Kinderkrankh. u. Krankh. d. Neugeborn. 78/81; Buch d. Erziehung 82; Rathschläge f. Familienmütter 88; D. Geburtshilfe i. Abrisse dargest. 93; D. Frauenkrankh., ebenso 93. **H**: Joseph, Compend. d. pathol. Anat., 4. A. 89. ()

Hennig, Richard, Naturwiss., Dr. phil., Assistent. Berlin S, Hohenstaufenstr. 79. (ebda $^{12}/_{1}$ 74.) **B**: Die Charakteristik der Donarten 97; Neuherausgabe v. A. Bernsteins „Naturwiss. Volksbüchern" (m. Dr. H. Potonié) 97/99. *

Hennig, Frau Sophie, O. Riesa a. E. (Laufenburg $^{10}/_{255}$.) **B**: Dornröschen, Rothkäppchen, Drosselbart, Schäferröschen, Sneewittchen, Gestiefelte Kater, Zwerge v. Herrleinberg, Kinderkomödien; Kinder des Volkes, Volksst.: Arbeit adelt, Sch.; Mein ist die Rache, Sch.; D. Rose von Schlesien, Sch.; Die Weihnachtsfee, Festsp.; Die vier Jahreszeiten, Festsp.; Weihn.-Märchen; Pilgerfahrt d. Rose. ()

Henniger, Karl, ♆, /, O, Lehrer. Meineweh b. Osterfeld, Prov. Sachsen. (Höchst a. M. $^{28}/_{10}$ 71.) *

Hennighausen, Willy, Kritik, Essay, Referendar. Düsseldorf, Uhlandstraße 21. (ebda $^{22}/_{10}$ 70.) ()

Henning, Hans (Pf. H. Ernst), ♆, /, Litt. **Ue**: E., cand. phil. Berlin N, Rothringerstr. 12. (Braunschweig $^{13}/_{2}$ 74.) **B**: Rattenfänger v. Hameln, Erz. 93; E. Griesbach 95, 2. A. 97; Fr. Spielhagen 97. ()

Henning, Richard, Rennsport, Major a. D. Kiesen b. Thun, Villa Sonnegg. (Frankenstein $^{17}/_{10}$ 43.) **B**: Wie ist e. Flachrennprüfung abzuhalten? 87; Dtschlands Trab-Rennen 90; Krit. d. Trab-Renn-Regl. v. 92 als Nachtr. z. Deutsch. Trab-Rennen 92; Rennfrage im Reichsrat zu Wien 94; Totalisatorfrage i. d. Reichst. 94, 2. A. 98; Zeitmessung 95; Vorschläge f. Leistungsprüfungen der Pferde in Preußen 96.

Henning, Rudolf, Dr. phil., o. UP. Straßburg i. E., Ohmachtstr. 5. ($^{30}/_{5}$ 52.) **B**: Die Sanctgall. Sprachdenkm. bis zum Tode Karls des Großen 74; D. dtsche Haus in s. histor. Entwicklung 83; Nibelungenstudien 83; Die deutschen Hausstypen 86; Die deutschen Runendenkmäler 89. ()

Henoch, Eduard Heinr., Dr. med., ao. UP. Berlin W, Bellevuestr. 8. (ebda $^{16}/_{7}$ 20.) **B**: Klinische Ergebnisse 46; Unterleibskrankh., 3. A. 63; Kinderheilkunde 66, 68; Kinderkrankh., 3. A. 87. ()

Henop, Carl (Pf. Hauswirth), Red. b. „N. W. Tagl.", Mitred. b. „Floh". Wien IX, Glasergasse 17. (ebda $^{21}/_{7}$ 52.) ()

Henri, Cl., s. Heinr. Driesmans.

Henrich, Ferd., ✍, Naturw., Real-Gymn.-Prf. Wiesbaden, Hellmundstr. 30. (Schwanheim, März 37.) **B**: Lehrb. d. Arithmetik u. Algebra 70, 2. A. 86; Lehrb. d. eb. u. sphär. Trigon. 70; Vortr. üb. Geologie 78; Lehrb. d. Krystallberechnung 86; Tabelle zur qual. chem. Analyse 86.

Henrichs, Leop., Lokal-, Pfr. Dornick, Post Praest, Rh. (Bislich $^{11}/_{2}$ 39.) **B**: Gesch. v. Leuth 84; Crimn. an Mooren 87; Junungen v. Geldern 87; Gesch. d. Schulen zu Wachtendonk 90; E. Zehnterhebung für Walram v. Jülich 91; Beiträge zur Gesch. Gelderns 92. ()

Henrici, Emil, Litt., Dr. phil., Prf., Berlin-Zehlendorf. (Berlin $^{16}/_{252}$.) **B**: Zur Gesch. d. mittelhochdtschn Lyrik 76. **H**: Weber, Demokrit; Deutsches Heldenb. in Kürschners Nat.-Litt.; Becker, Erz. aus d. alten Welt 81; Hartmann von Aue, Iwein 91/93 II; Hopf u. Paulsiek, mittelhochd. Lesеb. 92, 9. A. 94 u. 98.

Henrici, Ernst, O, /, Roman, Litt., Dr. phil. San José, Costa Rica u. Berlin-Tegel, Schloßstr. 5. (Berlin $^{10}/_{12}$ 54.) **B**: Die Quellen v. Rotkers Psalmen 78; Boetius, Dr. 82; Das deutsche Togogebiet 88; Lehrb. d. Ephe-Sprache 91.

Henrici, Julius, ✍, ∩, GP. Heidelberg, Plöck 91. (Oberbach $^{15}/_{12}$ 41.) **B**: Elementar-Mechanik 69; Grundriß d. Weltbeschreibg 71; Lehrb. f. d. Rechenunterricht 75; El. Geometrie (m. Treutlein) 81/83 III, I. 3. A. 97, II. 2. A. 97; Vierstell. Logarithmen 82; Grundr. d. Chemie 86. **H**: 9.—11. A. v. Beez Leitf. d. Physik 88, 90, 93.

Henry, Paul, s. Paul Henry Gerber.

Henrychowski, Ignaz, klass. ♆, Dr. phil., Prf. Ostrowo, Bez. Posen. (Bischke, Pos. $^{29}/_{141}$.) **B**: Physiognomones veteres 68; Z. Litt. d. Physiog. vet. 70; Gramm. d. deutschen Spr. 75; Napoleon III. u. der Tag von Sedan 76; Zum Genius d. deut.

Volkes 78; De Jove Cretico 79; Original-Etymologieen der Hauptgottesnamen: I. Bjelbóg = Welwohim 84; II. Haleluja = Bóg 87; III. Zebaoth 91.

Henschke, Ernst, Litt.♛, ✎, Dr. phil., Reallehrer. Memmingen. (Calbe 17/5 58.) **B**: Die Nachbildg griech. Metra im Deutschen 85; D. Volkstümliche im Mart. Greifs Dramen 94.

Hense, Kurt Otto Fr., klass. Ψ, Dr. phil., o. UP., Hofm., Freiburg i. B. (Halberstadt 11/4 45.) **B**: Exercitat. criticae in Eur. fab. 68; Heliodor. Untersuch. 70; Krit. Blätter 72; De Jonis fabulae Euripideae partibus choricis 76; Chor b. Sophokles 77; Studien zu Sophokles 80; De Stobaei florilegii excerptis Bruxellensibus 82. **H**: Schneidewin, Aeschylus, Agamemnon, 2. A. 83; Teletis reliquiae ed prolegomena scrips. 90; Synkrisis in d. ant. Litteratur 93; Seneca u. Athenodorus 93; J. Stobaei anthologii libri duo posteriores rec. vol. I 94; Senecae epistolae 98.

Hensel, Ant. Julius (Pf. Hans Werner), SchG., ✎, **Ue**: EFS, Red. b. „Königsb. Hartungschen Ztg." Königsberg, P., München hoffstr. 2. (ebda 11/5 49.) **B**: Masuren, Ein Wegweiser d. Seegebiet 96; Samland 94; Wer ist d. Rechte? 94; Königsberger Namen 95. **Ue**: Greeg, in Liebesbanden 87; Bret Harte, Cressy 93; Tamenaga Schunsui, Treu bis in d. Tod, japan. Roman 94; Fremdlinge, Nov. 94.

Hensel, Jul., mebiz. ⚕, Privatgelehrt. Hermsdorf u. Kynast. (Cüstrin 11/7 33.) **B**: Neue Makrobiotik 81; Diphtheritis, Cholera u. Blattern 84; Das Leben 85; Kurzer medizin. Unterricht b. inner. Krankheit 87; D. b. Seele i. gesund. u. krank. Zustande 88; Aufklärung üb. Universaldünger 89; Mineral. Düngung, d. natürl. Weg zur Lösung d. soz. Frage 91; Makrobiotik 92; Zuckerharnruhr und Lepra 97; Allerlei medizin. Themata 97; Brod aus Steinen d. mineral. Düngung d. Felder 97.

Hensel, Paul, ♫, Dr. phil., ao. UP., Heidelberg, Bienenstr. 6. (Gr. Barthen 17/5 60.) **B**: Ethisches Wissen und ethisch. Handeln 89; Carlyle sozialpol. Schriften 94/98 III.

Hensich, Rudolph, Dr. phil., RA. München, Mozartstr. 9. (*)

Henze, Friedrich, ✎, Touristik, Volkskunde, Lehrer, Münden i. H., Burgstr. 198. (Uslar 4/1 64.) **B**: Aus den Fremdenbüchern d. Rhön 97; Aus uns. Heimat unvergeßl. schönen Bergen (m. Fischer) 97.

Henzen, K. G. Wilh. (Pf. Fritz v. Sakken), GDA., PA., ⚲, Dr. phil., Geschäftsführ. Dir. d. GDA. Leipzig-Gohlis, Möckernsche Str. 36 p. (Bremen 30/11 50.) **B**: Kupfeliden, Tr. 74; Lügen des Herzens 76; Graf v. Castagnar 76; Ossian, L. 77; Zweideutigkeiten 78; Studiosus Lessing 80; Bettina de Monk, Sch. 81; Anbetg d. Hirten 81; Geißel 81; Pfalzgrafin, Sch. 82; Luther 83; U. v. Hutten 84; Im Reiche d. Mütter, L.; Dtsche Studenten, Dr.; Konrad v. Wettin, Dr. 88; Parzival 89; Schiller u. Lotte, L. 90; D. hl. Elisabeth, Dr. 91; Deutsche Bürger 92; Suggestion 93; N. Genie 95; Tod des Tiberius 96; Deutsches Liederspiel 97; Savitri; Die Arbeit; Veste Coburg 98.

Hepner, Adolf, Litt.♛, Polit., Essay, Mit Red. b. „Westl. Post". St. Louis, Mo., 806 Chouteau Aven. (Schmiegel 24/11 46.)

Hepp, Carl, Litt.♛. Darmstadt, Frankfurterstr. 11. (Coblenz 28/3 41.) **B**: Tochter des Diaios, dr. Ged. 73; B. geistl. Durste 77; Federich 78 (Satiren unt. dem Pf. Pater Profundus); Schiller 85; Weißdorn, G. 90; Renate, Studentengesch. in Versen 90; Gerald der Krähenhöfer, erz. Ged. 91; D. Dämon d. Kaisers, erz. Dcht. 91; Wahnsinnig? N. 92. ()

Hepworth, George, Musik, Großherz. Musikdir. u. Domorganist. Schwerin i. M., Gr. Paulstr. 12. (Almondbury Engl. 22/12 25.) **B**: Das B. A. C. H. in J. S. Bachs Kunst der Fuge 87.

Hepworth, William, Musik, Organist an St. Jakobi. Chemnitz, Sedanstr. 3. (Hamburg 16/12 46.) **B**: Mittlgen f. Spieler, Besitzer u. Verfertiger von Streichinstrumenten, sowie f. Saitenfabrikanten 95.

Her, A. (Pf.), Roman. (Briefe befördert der Herausgeber des Litt.-Kalenders.) **B**: Zusammengewürfelt, R.; Illusionen, R. 96; Sie liebten sich, R. 97.

Herault v. Hautcharmoy, Frl. Ange, (Pf. Ange v. Herault) Rov., Erz. Breslau, Moritzstr. 35. (Leobschütz 30/7 72.) **B**: Licht und Schatten, N. 96; E. gute Partie, R. 98.

Herbart, August, Turnlehr. Eisenach, Theaterstr. 1. (Wölferbütt 1/12 51.) **B**: Rhönklänge in Wölferbüttter Mundart 87. ()

Herberger, Karl Friedrich, ♗, OLehrer. Cöslin (Elbe) Sachsen, Kaiserstr. 92. (Königswalde 31/10 51.) **MitB**: Theorie und Praxis der ersten Aufsatzübungen 88, 2. A. 93; 240 Hausaufgaben dazu 88; Theorie u. Praxis des Aufsatzunterr. im 5. u. 6. Schulj. 89, 2. A. 98; dass. f. d. Oberstl. d. Volksschulen u. d. unt. Kl. höh. Lehranstalten 91.

Herbert, Heinr., siebenbürg. ♛, Prf. a. D. Hermannstadt, Mühlgasse 21. (Hamruden 27/7 38.) **B**: Repertor. d. siebenbg. Litt. 78; Reformation i. Hermannstadt 88.

Herbert, Frau Joh. (Pf. Egon Fels), Roman. Dresden, Ammonstr. 26 III. **B**: Zwei Ehen 62; Dorothea 63; Kinder b. Kaufmanns 64; Wandlgen 65; Rose von Delhi 66; Loreley 70; Geheimnis der vier Tage 71; Titania 72; Tropfen im Meere

75; Conventienzehe 76; D. weiße Frau v. Greifenstein 81; Erbe d. Herzogs 82; Viola 83; Adriana 87; Glücksstern 88; Mill.-Braut 89; Zwillingsschwestern 90; Dornröschen 91.

Herbert, M., ſ. Therese Keiter.

Herbig, Guſtav, Indogerman. Sprachwiſſ., Dr. phil., Kgl. Sekr. a. d. Hof- u. Staatsbibl. München, Wilhelmſtr. 6 II. (Kaiſerslautern $^{3}/_{6}$ 68.)

Herdlička, Theod. (Pſ. Theod. Taube), (k.), Journ., ♂, Eigent. u. Red. d. „Figaro". Wien III/4, Klimſchgaſſe 1. (ebda $^{22}/_{2}$ 40.) **B:** Miß Flora Welton, P. 76; Schöne Helena, Sch. 77; Gipsfig., P. 79; Seine Wirtſchafterin, P. 80; Vaterfreuden, P. 80; Auf d. Rax, P. 83; Urwienerin, Singſp. 86; Wettſchwimmerin, P. 89; Herr v. Kemmelbach, P. 89; Gold u. Blech, Vſt. 90; Leichtes Tuch, P. 91; Schlagende Wetter, Vſt. 91; Wunderdoktorin von Hernals, P. 93; Karikaturenwinkel, P. 93; Die Brillantenkönigin, Op. (mit Iſ. Fuchs) 94; Kneiſel u. Cie., Singſp. (mit Iſ. Fuchs) 94; Olympia, Op. 95; Ypſilon Zet, Schw. 93; Das Wunderkind, P. 96; D. Gänſemädchen, Optte 96; Der Rechtſchaffene, Volksſt. 97.

Herfeld, Paul, ſ. Ludw. Spannuth-Bodenſtedt.

Herff, Otto v., Gynäkol. u. Geburtshilfe, Dr. med., UDoz. Halle a. S., Magdeburgerſtr. 53. (Toluca $^{15}/_{8}$ 56.) **B:** Beitr. z. Lehre d. Galactorrhoe 89; Grundr. d. geburtshilfl. Operationslehre 94. ()

Herff-Schacht, Frau Roſa v., ♪. München, Thierſchſtr. 31. (Mainz $^{6}/_{8}$ 30.) **B:** Floriſuño, Tropiſch u. Heimiſch 94. ()

Herfurth, Franz C., Pfr. Neuſtadt b. Kronſtadt. (Kronſtadt $^{1}/_{1}$ 53.) **B:** G. D. Teutſch, 2. A. 94. **H:** Sächſ. Volksliederb. 95; Aus Heimat u. Ferne 98.

Hergel, Guſt., klaſſ. Ψ, Dr. phil., gepr. Lehrer f. Turnen u. Stenographie, GDir. Auſſig a. E. (Brüx $^{12}/_{8}$ 62.) **B:** Stenographie u. Gabelsb. 85; Warum verehren wir Gabelsb.? 85; D. unregelmäß. Verba d. latein. Sprache 89; Praktiſche Anleitung z. Schlittſchuhlaufen 91; Jugendſpiele 91.

Hergenröther, Frz., (k.), Kirchen♛, Dr., päpſtl. Subarchivar. Rom, Palazzo Chigi. (Marktheidenfeld $^{14}/_{6}$ 47.) ()

Hergesell, Hugo, Meteorologie, Dr. phil., Vorſt. d. meteorol. Landesdienſtes in Elſaß-Lothr., UDoz. Straßburg, E., Stephansgaſſe 3. (Bromberg $^{29}/_{5}$ 59.) **B:** Meteorol. Jahrb. f. Elſ.-Lothr. 90 ff. ()

Hergſell, Guſt., Fechtkunſt, Hauptm. u. Dir. d. Kgl. Landesfechtſchule. Prag, Quai 48, fürſtl. Colloredo Mannsfeld. Palais. (Olmütz $^{15}/_{2}$ 47.) **B:** Fechtkunſt 81, 2. A. 92; Unterr. im Säbelfechten 85; Thalhoffers Fechtbuch (gerichtl. Zweikämpfe) 1467 87; Daſſ. Gothaer Codex 1443 89; Daſſ. Ambraſ. Codex 1459 89; Duell Codex 91, 2. A. 97; Fechtkunſt im 15. u. 16. Jahrhundert 96.

Herhold, Lud., FG., ♂. Hannover, Schillerſtr. 17. (ebda $^{2}/_{10}$ 37.) **B:** Im ſchwarzen Frack, L. 75; Stat. Elm, L. 75; Böſe Jungen 75; Katzenjammer, L. 83; Die photographiert, L. 83; Gedankenſplitter 85, 2. A. 86; Latein. Wort- u. Gedankenſchatz 87.

Hering, Ewald, Dr. med. et phil., G.-MedR., HofR. Leipzig, Liebigſtr. 11. (Altgersdorf 34.) **B:** D. Gedächtnis als e. allg. Funktion d. organiſiert. Materie; D. Lehre v. binocularen Sehen 68; Zur Lehre vom Lichtſinn, 2. A. 78; D. Raumſinn u. die Bewegungen des Auges 79.

Hering, Herm., ✝, D., o. UP. Halle, Friedrichſtr. 18. (Dalmin $^{26}/_{2}$ 38.) **B:** Myſtik Luthers 79; Einführung in d. liturg. Studium 87; Dr. Pomeranus 88; Geſch. d. Predigt 97.

Herkner, Heinr., ⚖, Sozialpolit., Dr. rer. pol., o. TH. Sch. Prf. Karlsruhe, B., Moltkeſtr. 17. (Reichenberg, Böhm. $^{27}/_{6}$ 63.) **B:** Oberelſäſſ. Baumwollinduſtrie u. ihre Arbeiter 87; Oberelſäſſ. Baumwollinduſtrie u. die deutſche Gewerbeordnung 87; Soziale Reform als Gebot des wirtſchaftl. Fortſchrittes 91; Zukunft d. Deutſch-Oeſterreicher 93; D. Arbeiterfrage 94, 2. A. 97. ()

Herling, Albert, ♂, Stenogr., Red. d. „Saale-Z." Halle a. S., Robert-Franz-ſtr. 7. (Naumburg a. S. $^{7}/_{8}$ 56.) **B:** Stenogr. Liederbuch 79; Stenogr. Beobachter 80.

Herling, Frau Clara, geb. Spengler (Pſ. Clemens Arnoldi), Nov., **Ue:** EF. Halle, S., Rob.-Franz-ſtr. 7. (Bernburg $^{12}/_{5}$ 56.)

Hermann, Alb. Ritt. v., Dr. phil., Muſikkrit., ♪, ✍, Miniſt.-Concipiſt. Wien VIII, Mariatreugaſſe 6. (Weinhaus $^{5}/_{8}$ 64.) **B:** Handb. d. nieder-öſt. Volksſchulgeſetze 89; Matrikenvorſchrift. 90; Ehevorſchriften 91. ()

Hermann, Ant., ſ. Herm. Albrecht.

Hermann, Claus, ſ. Herm. Klencke.

Hermann, Ernſt (Pſ. J. M. Arouet, G. E. Walther), GP. Baden-Baden, Sophienſtr. 18. (Elberfeld $^{12}/_{11}$ 37.) **B:** Morgenandachten z. Gebr. in höh. Schulen 69; Franzoſenkrieg 70/71 71; Wie eine poſitive Religion entſteht 77; Woher u. Wohin? 77; Zur Geſch. u. Charakteriſtik Friedrichs d. Groß.; Aufſätze v. E. Cauer 83; Tiſchgeſpräch a. d. Rheindampfer 84; Wielands Abderiten u. d. Mannh. Theaterverhältn. 85; F. L. Dammert 85; Mannh. Theater vor 100 J. 86; Kandidat Müller 86; Hermes des Praxiteles, Sch. 87; Sokrates, Tr. 88; Walpurgisnacht in Sage u. Dichtung 88; Hexen v. Baden-B. 90; Kaiſer Hadrian in Baden, Sch. 91; H. Sachſens Herbſtglück, Sch. 94; Sedan, 2 br. Sc. 95; Vor 100 J., Feſtſp. 96; Kaiſer Wilhelm I., Feſtſp. 97.

Hermann, Felix, ſ. F. J. Benary.

Hermann, Friedr. Benjamin, ſ. Herm. Maempel.

Hermann, G., ſ. Sebaldt v. Werth.

Hermann, H. (Pf. für Hermine Schubert), Roman, Nov. Breslau. Adr. durch die Schles. Verlagsanst., das. (Schloß Bazorrottwitz 9|11 66.) **B:** Steeple-Chases, N.; Reizend-reitend, N.; Flammen im Herzen, N.; Trutz-Bathseba, R. 98; Gedichte 98; Märchen aus d. 19. Jahrh. 96—99. ()

Hermann, Johs, ♛, ℙ, Dr. phil., GP. Berlin W, Anhaltstr. 13. (ebda 5|10 42.) **B:** Quae Aristoteles de ultimis cognoscendi principiis docuerit 64; Jahresberichte d. Geschichtswiss. 78 ff.; Frankreich seit 1789 79 ff.; Deutschld seit 1815, 1888 91|92; Dtscher Bund u. Neues Reich 94 ff.; Lehrbuch d. Weltgesch. 88|91 III.

Hermann, Louis, s. Ludw. Wechsler.

Hermann, Rosa, s. Hermine Häcker.

Hermann, Th., s. Th. H. Pantenius.

Hermann, Wilh., CC., Nov., ✓, Polit., ✆, Vertr. d. „Berliner Tagebl." Wien I, Schottenbastei 5. (Alt-Kanizsa 22|9 44.) ()

Hermanns, Rudolf, ♅, △, ✓, Reg.-Baum., Privatarchit. Elberfeld, Wortmannsstraße 12. (Neuß 18|4 53.) ()

Hermes, Otto, BP., Naturwiss., Dr. phil., Dir. d. Aquariums. Berlin NW, Unter den Linden 68 a. (Meinenburg 10|9 38.) **B:** Elementarphysik 92. ()

Hermstein, Fräul. Gertr., WB., Nov. Schweidnitz, Waldenburgerstraße 17. (Schlogwitz 29|5 56.) **B:** Unt d. Tannen des Schwarzwaldes, Nov. 85; Reise nach d. Nordkap, N. 91; Ruth Leuschner, N. 97; Der Gespensterhund u. Nach Claudia 99.

Herodek, Louis (Pf. Louis Heldenwerk), Sozialpolitik, Volkstum, ✓, Kritik, ℙ Wien XII|2, Aßmayergasse 11. (ebda 9|1 76.) **B:** Schule u. Erziehung 98.

Herold, Franz, DOeSchG., ♅, German., ♛, Dr. phil, GP. Wien III, Landstraße, Gürtel 35. (Böhm.-Leipa 15|2 54.) **B:** J. E. Hilscher 88; Wachsen u. Werden, G. 92; Spuren, Ausgew. G. 93; Fremde u. Vaterland, Dchtg 95.

Herold, Frau Hedwig, FDS., Märch., ⌂, ♅. Berlin SW, Dennewitzstr. 8. **B:** Herzogin v. Ferrara (mit Jul. Grosse); Gustav III. ()

Herold, Heinr., s. A. H. Fogowitz.

Herold, Heinr., ℙu. Jugendlitt., Sem.-Lehrer. Büren i. W. (Herzfeld 1|2 63.) **B:** D. beste Mitgift, Plaudereien üb. häusl. Erz., 2. A. 97; Gesundheit u. Jugend, Erz. 90; Jugendlekt. u. Schülerbibliothek. 91, 2. A. 97; Fünfhund. Aufsätze f. d. Mittelkl. d. Volksſch. (m. Wormstall) 92, 2. A. 96; Anmutige Erzähl. f. 8—12jähr. Kind. 92; Fürstenbg u. Overbg 93; Aufsätze für d. Oberkl. d. Volksſch. (m. Wormstall) 98.

Herold, Hugo, BP., Red. d. „Echo". Berlin SW, Hallische Str. 18. (ebda 23|8 53.) ()

Herold, Karl E., ⌂, Nov., ♅, Kaufmann. Alexandrien, per Adr.: Herrn A. Seidemann. (Weida i. Th. 14|1 56.) **B:** Capri-Tage, Schw. (mit Crome-Schweining) 91; Strafe muß sein, L. 93; Diplomatisch, L. 95; Im Schein d. Sonne, Sch. 96.

Herold, Max, Liturgit u. Kirchenmusik, Dekan u. Inspekt., Dr. theol. H. d. „Sionа" s. 76. Schwabach, Königsplatz 11. (Rehweiler 27|8 40.) **B:** Passah, Passions- u. Osterandachten 74; Auszüge a. d. neuen Mecklenb. Kantionale; Vesperale 85|93 II, 2. A.; Alt-Nürnberg in s. Gottesdiensten 90; Kultusbilder aus 4 Jahrh. 96.

Herold, Theodor (Pf. Theodor Waldenburg), Epos, ♅, Litt., ♛, Dr. phil. Arnsberg, Apothekenstr. 9. (Herzfeld 30|12 71.) **B:** Gretchen, Sang aus den Freiheitskriegen 95, 5. A. 97; F. A. Clemens Werthes u. d. deutschen Zrinydramen 97.

Heron, s. Max Schütte.

Herre, H., ♛, Dr. phil. München, Schönfeldstr. 1 c. (Preußlitz, Anhalt 1|9 64.) **B:** Ilsenburger Annalen als Quelle der Pöhlder Chronik 90.

Herrfurth, Ludw., ♅, Staatsmin., Exc. Berlin W, Kleiststraße 9. (6|8 30.) **B:** Aufhebung d. Kirchen-Patronats; Beitr. z. Statistik der Gemeindeabgaben; Abhandl. üb. Gemeindeabgabenwesen; Kommentare zum Kommunalsteuer-Notgesetz u. Gesetz üb. Befähigung z. höheren Verwaltgsdienst; Kommunalbesteuerg d. Feuerversſ.-Policen; Heranziehg d. Feuerversſ.-Gesellschaften z. d. Feuerlöschkosten 96.

Herrigel, Joh. Gottlob, PA., ℙ, ✓, Hauptlehrer. Heidelberg, Philosophenweg 6, Villa Fernanda. (Neuenbürg 29|11 50.) **B:** Ueber die landw. nützl. u. schädl. Tiere 83; Rechenb. f. Volks- u. Mittelsch. (m. A. Mang) 90, 6. A. 95; Kurzgef. Gesch. u. Geograph. v. Baden, 1. u. 2. A. 94; Rechenbuch, 7. A. 97; Erzählungen 98.

Herrkorn, Pauline (Pſ. C. Braun), Nov., ✓, Jugendschr. Magnit, Ostpr. (Pillkallen 25|8 45.)

Herrmann, Alb., ⌂, ♅, ✓. Berlin NW, Altonaerstr. 14. (Culmsee 23|7 66.) **B:** Liebesdienste, L. 84; Handelsverträge, L. 95; Das Recht d. Meinung, Legende 95.

Herrmann, Anton (Pſ. Arnim, Nonquis), Ethnogr., ℙ, Dr. phil., Prof. am Staatspädag., Privatdozent f. Völkerkunde an der Univ. Kolozsvar, Red. u. **H:** Der „Ethnolog. Mitt. a. Ungarn", „Publikat. zur Völkerdе Ungarns", Red. v. „Erdély Népei" (D. Völker Siebenbürgens). Budapest, I. Vár, Szentgyörgyutcza 2. (Brassó 30|7 51.) **B:** Arminś Liebeslallen 71; Opitz Márton Erdélyben 76; Lessing Nathanja Magyarországon 83; Beitr. z. Vergleichung d. Volkspoesie 88|99; Deut. Lesebuch mit Sprachlehre III; Grundzüge d. deutsch. Sprache 91; A hegyek kultusza Erdélynépeinél 93; A hienczekröl 95; Wissensch.

Bericht üb. d. Resultate d. 1893er Zigeunerconscription in Ung. 95. **Ue:** Kemény, 2 Glückliche 77; Wigand, In d. neuen Heimat 81; Erzh. Josef, Zigeunergrammatik 98.

Herrmann, Arthur, DOeSchG., Red. Wien VIII, Kaiserstr. 10. (*)

Herrmann, Balduin, ♔, Dr. phil., Red. d. „Danz. Ztg." Danzig, Vorstädtischer Graben 49. (Köcknitzich [29]/6 56.) **B:** Kampf um Erfurt 1636—38 80; Deutsch-Neuguinea 85. ()

Herrmann, Emanuel, 🖃, Kult♔, Dr. jur., Ministerial-R., o. ThSchP. Wien VI. Gumpendorferstr. 58b. (Klagenfurt [24]/6 39.) **B:** Theorie d. Verf. vom wirtsch. Standpunkte 69, 3. A. 97.; Leitf. d. Wirtschaftsl. 70; Miniaturbilder aus d. Gebiete d. Wirtschaft 72; Prinzipien der Wirtschaft 73; Naturgesch. d. Kleidung 78; Hexameron, Geschichten aus d. Gesch. 78; Volkslieder a. Kärnten 67, 73, 82; Kultur u. Natur 87; Sein und Werden i. Raum u. Zeit, wirtsch. Studien 89; Techn. Fragen u. Probleme d. mod. Volkswirtsch. 91; Wirtsch. Fragen u. Probleme 92; D. Geheimnis d. Macht 96.

Herrmann, Erich, s. Erich Paetel.

Herrmann, Hans, s. Karl Matthießen.

Herrmann, Louis, BP., ✪, Hum. Berlin SW, Großbeerenstr. 68. (Schwerin [2]/11 36.) **B:** Im Rausch, P.; D. Revolverbrüder, P.; Wahre Jakob, P.; Parabies, P.; Uns. Doktor, Bst.; Rosenonkel, Bst.; Orgelpfeifen, P.; Bei kleinen Leuten, Bst.; Hugos Verhältnisse, P.; Mein jung. Mann, P.; Talmi, Bst.; König Krause, P.; Freund Felix, Optte; Der Lieut. zur See, Optte; Verliebte Mädchen, P.; Der Hungerleider, Ausstattungskom.; Fiddicke u. Sohn, P.; Schiedsmann Hempel, Volksst.

Herrmann, Max, dtsche Ψ, Dr. phil., U-Doz., H: „Lat. Litt. Denkm. d. XV. u. XVI. Jahrh." Berlin W, Augsburgerstr. 47. (ebda [14]/5 65.) **B:** A. v. Eyb u. d. Frühzeit des deut. Humanismus 93; Die Reception d. Humanismus in Nürnberg 98. H: A. v. Eyb, dtsche Schriften 90 II; Jahresber. f. neuere dtsche Litt.-Gesch. 92 f. II.

Herrmann, Otto, Nov. Berlin W, Mauerstr. 45/46. (ebda 52.)

Herrmann, Paul, Kunst♔ des Altertums, Dr. phil., Direktorial-Assistent a. der Kgl. Skulpturen-Sammlung. Dresden, Schnorrstr. 46. (Halle a. S. [14]/12 59.)

Herrmann, Paul, Dr. phil. Torgau a. E. (Burg b. M. [10]/12 66.) **B:** Wagner u. d. Stabreim 88; Christ. Schubart 88; Studien über d. Stockholmer Homilienbuch 88; Deutsche Mythologie 98. **Ue:** Ibsen, Kaiser u. Galiläer 88; Brandes, Dostojewsky 89; Ibsen, Baumeister Solneß 92; Heliand 94.

Herrmann, Wilh. (Pf. J. H. u. K. v. Hofer), BB., Improvisator, Dir. d. Litt. Zentr.-Gesch.-Bür. Berlin-Steglitz, Heesestraße 2 I. (Braunschweig [28]/1 34.)

Herrmann, Wilh., ✝, D., Dr. phil., o. ÖP. Marburg. (Melkow [6]/12 46.) **B:** Metaphysik in d. Theol. 76; Relig. i. Verhältnis z. Welterkennen u. z. Sittlichk. 79; Die Bedeutung d. Inspirationslehre f. d. ev. Kirche 82; Warum bedarf uns. Glaube d. gesch. Thatsachen? 84, 2. A. 95; Verkehr der Christen mit Gott 86, 3. A. 96; Gewißheit des Glaubens und d. Freiheit der Theol., 2. A. 89; Begriff d. Offenbarung 87; Worum handelt es sich in dem Streit um das Apostolikum 93; Der ev. Glaube u. die Theol. A. Ritschels, 2. A. 96. ()

Herrmannsdorfer, Frl. Karoline, ♆. München, Barerstr. 47 III. (ebda [26]/12 61.)

Herrnfeld, F., CP., Red. d. „Oesterr. Volks-Z." Wien II, Ob. Augartenstr. 66.()

Herrnfeld, H., CP., Red. d. „Zeitschr. f. Staats- u. Volkswirtschaft". Wien II, Fischergasse 2. ()

Hert-Barry, s. Harry Brett.

Hertel, Ludwig, Germanistik, Dr. phil., GOLehrer, Red. d. „Mareile". Hildburghausen. (Gräfenthal [28]/6 59.) **B:** Salzunger Mundart 88; Thür. Sprachschatz 95; Der Rennsteig des Thüringerwaldes (m. Dr. J. Bühring) 96.

Hertel, Viktor, ✪. Kesselstadt bei Hanau. **Bearb.:** Immermann, Alexis; Werner, Luther u. a.

Herting, Marie (Pf. M. Nething), Roman, ✍. Weimar, Wörthstr. 30 II. (Einbeck [13]/1 36.) **B:** Die Tochter des Malers 86.

Hertkens, Joh., (E.), Biogr., Litt., ✝, kath. OPfr. Cronenburg, Post Stadtkyll, Aachen. (Hoisten [30]/12 43.) **B:** Erinnergen an P. Haßlacher 79; 4 Bücher v. d. Nachfolge Christi 83; Erinnerungen an Ch. B. Schlüter 85; Passionsbüchlein 87; Relig. Bildung d. Jugend 90; M. J. Scheeben 92; Firmungsbüchl. 92; Jesus naht 93; Komm, o Jesus, komm! 2. A. 97; Die Gründg u. Thätigk. d. Pius-vereins in Dortmund 98; Die heilige Brigida 99; P. Jos. Kleutgen, Priester d. Ges. Jesu 99; D. Prämonstratenser Hermann, Propst des Klost. Scheda 99. **Mith:** Schwert u. Palme 86; D. Seelsorger u. d. Verein d. heilig. Familie 94; Behandlung der Sozialdemokratie u. der Sozialdemokraten in d. Predigt 94; Diöcesan-Ritualien u. Rituale Romanum 95; Thomas v. Kempen 96; D. Reliquien v. d. Sandalen Jesu Christi in Prüm 96. H: Dr. Joh. Nep. Tschupick S. J., sämtl. Kanzelreden, 97/99 III.

Hertlein, Eduard, Professoratskand., Privatlehrer. Stuttgart, Hauptstätterstr. 74 II. (Pfäzingen [12]/6 61.) **B:** Meine Gegenwehr gegen die Schulbureaukr. 96.

Hertling, Georg Freiherr v., (E.), ♿, Sozialpolitik, Dr. phil., o. ÖP., lebenslängl. Reichsrat. München, Arcostr. 8. (Darm-

stadt 31|3 43.) **B:** Materie u. Form u. d. Definit. d. Seele bei Aristoteles 71; Grenzen d. mech. Naturerklärung 75; Albertus Magnus 80; Aufsätze u. Reden 84; Zur Beantwortung d. Göttinger Jubiläumsrede 88; J. Locke u. d. Schule v. Cambridge 92; Naturrecht u. Sozialpolitik 93; Kl. Schriften zur Zeitgesch. u. Politik 97. ()

Hertramph, Frl. Ottilie, Relig. Schriften. Hirschberg, Schles., Stonsdorferstr. 1. (Glogau a. O. 10|12 45.) **B:** Das christl. Dogma im Lichte d. ewig. Liebe 94. *

Hertwig, Osk., ☙, Dr. med., o. UP., GMedR. **Mit.H:** „Archiv f. mikrosk. Anatom. u. Entwicklgsgesch." Berlin W, Maaßenstr. 34 III. (Friedberg 21|4 49.) **B:** Bildg, Befruchtung u. Teilung des tier. Eies 75; (m. R. H.): Nervensystem u. die Sinnesorgane 78; Chaetognathen 80; (mit R. H.): Studien z. Blätttertheorie 81|83; Symbiose 83; Entwickelg d. mittl. Keimblattes der Wirbeltiere 83; (m. R. H.): Untersuchung z. Morphol. u. Physiol. der Zelle 84/87; Lehrbuch der Entwickelgs-Gesch. des Menschen 86, 6. A. 98; Vergleichung d. Ei- u. Samenbildung bei Nematoden 90; Ueb. d. physiolog. Grundlage der Tuberkulinwirkung 91; Die Zelle und die Gewebe, Grundzüge der allg. Anatomie u. Physiologie 93|98 II; Zeit- und Streitfr. d. Biol. 94|97 II.

Hertwig, Paul (Pf. Ludw. Paul Bertwig), SchG., 𝒻, ♆, Red. d. „P. Wochenbl." Patschkau, Schles., Glatzerstr. 6. (ebda 20|2 62.) **B:** Burgvogt v. Reichenstein, Dp. 88; Lotosauge, der Jünger Buddhas, Ep. 91. **Ue:** Mazuranic, Schattenbilder 93. ()

Hertwig, Rich., ☙, Dr. phil. u. med., o. UP. München, Siegesstr. 30. (Friedberg 23|9 50.) **B:** Rhizopoden; Histologie d. Radiolarien; Organismus d. Radiolarien; Actinien d. Challengerexpedition; Lehrb. d. Zoologie 92, 4. A. 97; s. a. Oskar H.

Hertwig, Rob. (Pf. Herbert Roland), ✪, Jugendlitt., ♆, Vorst. Fröbelscher Kindergärten, Chemnitz, Aue 6 I. (Leipzig 11|1 46.) **B:** Goldhärchen, dram. Zaubermärch. 86; Marienkind, dr. Z. 88; Nixenweibchen, dram. Z. 89; Pilgerfahrt durchs Leben, melodr. Festsp. 89, 2. A. 93; 100 Festreden in Poesie u. Prosa 89; N. Märchenstrauß aus Fee Goldinens Wundergarten 89; Dischen Märchens Wunderquell 89; Heiteres u. Ernstes f. Vortragende 90; D. Märchengöttin Wunderwelt 90; D. beid. Robinsons, JErz. 90; Stiefkind d. Schicksals, Erz. 90; Es war einmal, Märchenschatz 90; Natur a. Arzt, Festspiel 91; Till Eulenspiegel, dr. Märchen 91; Unterm Märchenbaum 91; D. vierbeinige Welt 91; Plaudertasche 91; Weit überm Meer 92; Lieblings Heim 92; D. Komödianten, JErz. 92; Märchenland 93; Ost-Afrikan. Strandläufer 93; Reiseerz. f. d. Jug. 95; Die Vampyre der Schauspielerin; Herzkindchens Busenfreund; Kindertheat; Harlequin auf Reisen; D. Tausendkünstler; „Chemnitzia", hist. Jubiläumsfestsp.; In unserm Garten 94; Was d. Osterhase bringt 94; Die Musik kommt! 94; Sonnige Kinderzeit 94; In d. Traumwelt, JFestsp. 94; D. Allerwelts-Onkel, 70 n. Erz. 95; Liebe Kinderlein, müßt mäuschenstille sein! 95; Reise durch die Kinderstube 95; Herr und Frau Schweppermann, Schw. 95; Neuer Romeo, Schw. 95; Weihnachtsfestspiele 96; Polterabend- und Hochzeitsged. 90; Wunderschönes, dies u. jenes, Märch. 96; Struwwelsuse 97; Struwwelpeter a. Reisen 97; Durch Wahrheit zur Klarheit 97; Knospen u. Blüten 97; Jauchzet dem König, patr. Festsp. 98; Waldkönigin, Märchensp. 98; Wahrheitsmündchen, Jugendfestspiel 98; Diplomat. Bundesfahrt, Lustsp. 98.

Hertz, Wilh. v., ♆, Sagenforschung, Dr. phil., ThSchP. München, Blütenstraße 14. (Stuttgart 24|9 35.) **B:** Gedichte 59; Lancelot und Ginevra 60; Rolandslied 61; Marie de France 62; Werwolf 62; Hugdietrichs Brautfahrt, Ep. 63, 3. A. 79; Auscassin u. Nicolette 65; Heinr. v. Schwaben 67; Deutsche Sage i. Elsaß 72; Nibelungensage 77; Tristan u. Isolde 77, 2. A. 94; Sage von Parzival und Gral 82; Brud. Rausch, Ep. 82, 3. A. 89; Spielmannsbuch 86; Aristoteles in den Alexanderdichtgn d. MA. 90; C. Hofmann 92; Sage v. Gittmädchen 93; Parzival 98.

Hertzberg, Gustav, ♛, Dr. phil., o. Hon.-P. Halle a. S., Bernburgerstr. 2. (ebda 19|1 26.) **B:** Alkibiades 53; König Agesilaos 56; Feldzug d. 10 000 Griechen 61; Die asiat. Feldzüge Alex. d. Gr. 63|64 II; Griechenl. unt. Herrschaft der Römer 66/74 III; Griechenl. s. d. Absterben d. antiken Lebens 76|79 IV; Hellas u. Rom 79 II; Das röm. Kaiserreich 82 u. 98; Byzantiner u. osman. Reich 83; Griech. Gesch. 84; Athen 85; Halle a. S. bis zur Gegenw. 89|93 III; Uebersicht üb. d. Gesch. d. Univ. in Halle 94; D. hist. Bedeutung d. Saale-Thales 94; A. H. Francke u. s. Waisenhaus 98. **Ue:** B. Duruy, Röm. Kaiserreich 85|89 V.

Hertzer, Hugo, ⅄, Dr. phil., ThSchP. Berlin W, Frobenstr. 14 III. (10|4 31.) **B:** Mathem. Tabellen, Formeln u. Konstruktionen zum Gebrauch f. Techniker 64; Die geom. Grundprinzipien der Perspektive 68; Die geometr. Grundprinzipien d. Parallelprojektion 92; Fünfstellige Logarithmentafeln 93.

Hertzka, Oskar, OBuchh.-Stellvertr. d. öst. Credit-Anst. Wien IX, Währingerstr. 5. (ebda 27|9 58.) **B:** Poetische Versuche, G. 82; Sonne des Lebens, N. 89.

Hertzka, Theod., CP., ♒, Dr. phil. Wien VIII, Langegasse 53. (Budapest 18|7 45.) **B:**

Währung u. Handel 76; Goldrechnung 79; Gesetze d. Handels- u. Sozialpolitik 80 I; Personenporto 85; Gesetze der sozial. Entwickelg 86; Wesen d. Geldes 87; Freiland 90, 10. A. 95; Reise nach Freiland 93; Das internat. Währungsproblem u. dessen Lösung 92; Entrückt in die Zukunft 95; Wechselcours und Agio 95. ()

Hertzsch, Rob. Hugo, VB., FG., ⚲, Dir. e. Knabenerziehungsinstituts. Halle a. S., Gr. Steinstr. 33 I. (Remsa $^{10}/_{11}$ 52.) ()

Herwi, B., s. Babette Loewi.

Herz, Ludwig F., Dr. phil., „Gerichtssaal. Berlin W, Voßstr. 11. ($^{17}/_{1}$ 63.) **B:** Tropisches und Arktisches 96.

Herzberg, Wilhelm (Pf. W. Herzen), Naturw., Soziol., Red. d. „Volksstimme". Mannheim K. 4, 13, II. (Kurnik $^{10}/_{9}$ 69.)

Herzberg-Fränkel, Leo, VB., Journalistik, Nov., Sekr. d. Handels- u. Gew.-Kammer. Teplitz-Turn, Villa Lukich. (Brody $^{19}/_{9}$ 27.) **B:** Auf Luisianen, N. 49; Poln. Juden, Gesch. u. Bilder 66; Ghettogesch., 3. A. 89; Geh. Wege, Erz. 95.

Herzberg-Fränkel, S., ♛, Dr. phil., o. UP. Czernowitz, Brody, 1857.) **B:** v. Sybels u. v. Sickels Kaiserurkunden VIII. Heft 87; Monum. Germ. Necrol. II, 1 90; Joh. Wyclif Tractatus de Simonia (mit Dziewicki) 98. ()

Herzenskron, Viktor, ♆, ⚲, Domänen-Rat. Erfurt, Gartenstr. 54. (Wien $^{23}/_{8}$ 20.) **B:** Elfriede, Dr.; Jos. Jaquard, Dr.; Vornehm u. gering, Dr., Gastrollen, Dr.; In d. Wiege verlobt, Dr.; E. Vagabund, Dr.; Ueberraschung, Dr.; Milton, Dr.; 13 bei Tisch, Dr.; Jugendbazar, Erz. 50; Herbstblätter, N., 4. A. 80; Spinnstubenmärchen, 10. A. 95; Zwischen Hell u. Dunkel, G. 86, 2. A. 89; Warschauer Reisebriefe; Schlaue Liebesleute, kom. Op.; Drei Backfische, L. H: „Oesterr. Jugendzeitschr." 3 Jahrg. ()

Herzfeld, Edmund Ritter v. (Pf. Edm. v. Hallegk), Hof- u. Gerichtsadv. Wien I, Börsegasse 7. (Preßburg $^{22}/_{11}$ 57.) **B:** Oester. WGB.; Oest. Civ. Prozeß O.; Oest. Exekutions O.; Gerichtsorganisationsgesetz; Steuergesetz. **Ue:** Najberti, D. Buch v. der Katze 97.

Herzfeld, Franz (Pf. Franz Held), ⁄, Epos, ♆, ⚲, Roman, ⁄. Wien III, Schützengasse 4. (Düsseldorf $^{30}/_{5}$ 62.) **B:** Gorgonenhäupter, G. 87; Abenteu. Pfaffe Don Juan, Ep. 89; Fest a. d. Bastille, Dr. 89, 2. A. 91; Afrikareise durchs Marsfeld, hum. R. 91; Groß-Natur, Ged. 92; Trotz Alledem! Ged. 93; Tanhusaere recidivus, Ep. Dichtg 93; Manometer auf 99! Soz. Dr. 93; Au delà de l'eau, Par. Nov. 94, 2. A. 98. ()

Herzfeld, Jacob, Technik d. Textil-Industr., Dr. phil., Fabrikant. Cöln a. Rh., Kurfürstenstr. 6. (Mülheim, Rh. $^{17}/_{5}$ 59.) **B:** Mikrosk. Studien 2c. 85; Bleichmittel, Beizen u. Farbstoffe 89; Bleicherei, Wäscherei u. Carbonisation 91; Handbuch d. Baumwollzeugdrucks (m. Lauber) 91; Praxis d. Färberei 92; Prüfg d. Garne u. Gewebe 93; Dampfwäscherei 94; Bleicherei d. Baumwollgewebe 95.

Herzfeld, Karl Aug., Geburtshilfe, Gynäkologie, Dr. med., UDoz. Wien IX|3 Frankgasse 4. ($^{12}/_{7}$ 61.) **B:** Kaiserschnitt 88; Behandlung des nachfolg. Kopfes 90; Ueb. Mechanik u. Therapie der eingekeilt. Schulterlagen 90; Ueb. Pflege des Wochenbettes 91; Beitrag zur Lehre d. Techn. u. d. Indikationen d. Koeliotomie 95; Lehrb. d. prakt. Geburtshilfe 97.

Herzfeld, Frl. Marie, VB., ⁄, litt. Essay, Nov., **Ue:** EFDSchwNorw. Wien III, Bechardgasse 24. (Güns $^{29}/_{3}$ 55.) **B:** Menschen und Bücher 93; Die skandinav. Litt. u. ihre Tendenzen 98. **Ue:** C. Björnson, Kapitän Mansana 88; J. Lie, der Lotse u. s. Weib 89; J. P. Jacobsen, Nov. 90; O. Hansson, Parias (m. L. Marholm) 90; A. Garborg, Bei Mama 90; ders., Müde Seelen 92; Frieden 93; J. Lie, Drauf los! 93; K. Hamsun, An des Reiches Pforten 95; M. Malling, Frau Gouverneurin von Paris 95; J. Lie, Großvater 95; J. P. Jacobsen, Ges. Ausg. 98.

Herzfelder, Jos., ♆, Nov., Dr. jur., Advok., **Ue:** Fl. Augsburg, Bahnhofstr. 26. (Obernbreit $^{31}/_{5}$ 36.) **B:** Gedichte 83; Goethe in der Schweiz 91. ()

Herzig, Josef, ☙, Dr. phil., a. o. UP. Wien IX, Währingerstr. 10. ($^{25}/_{9}$ 53.) ()

Herzl, Theodor, CC., Dr. phil., ⁄=Red. d. „N. Fr. Pr." Wien I, Kolowratring, Fichtegasse 11. (Budapest $^{2}/_{5}$ 60.) **B:** Das Palais Bourbon; Der Judenstaat. ()

Herzka, Adolf, Photochemie, Chemiker. Dresden A., Gabelsbergerstr. 15. (Schlopanitz, Mähren $^{26}/_{9}$ 59.) **B:** Der Albumindruck 95; Die Photographie 95; Photogr. Chemie u. Chemikalienkunde 96. *

Herzog, Frau Adelaide, geb. v. Gottberg, FDS., PA., ♆., Krit., Nov., ⁄, Schriftleit. u. Verl. der „Dresd. Frauenzeitg". Dresden, Mathildenstr. 26 III. (Starnitz, Pomm. $^{9}/_{12}$ 50.) **B:** Almenrausch u. Edelweiß, Anth. 90. ()

Herzog, Albert, VB., ⁄, Litt, ♆, Red. d. „Bad. Pr." Karlsruhe, B., Westendstr. 18. (Barmen $^{26}/_{3}$ 67.) **B:** Jungwupperthal, Ged. (mit and.), 2. A. 89; Neuere Litt. im Wupperthale 88; Sulamith 92; Germaniens Huldigung z. Bismarcktage, Festsp. 95. ()

Herzog, Ernst v., klass. Ψ, Dr. phil., o. UP. Tübingen. (Eglingen $^{23}/_{11}$ 34.) **B:** Galliae Narbonensis hist. 64; Bildungsgesch. d. griech. u. lat. Spr. 71; Glaubwürdigkeit d. aus d. röm. Republik b. 387 b. St. überlieferten Gesetze 81; Gesch. u. System d. röm. Staatsverfassg 84|91 II;

Vermessung des römischen Grenzwalls in Württemberg 86; Zur Litteratur üb. den Staat der Athener 92; Zur Verwaltungsgesch. des attischen Staats 97.

Herzog, Hans Friedr., Dr. phil., Kantonsbibl. u. Staatsarchiv. Aarau. Schw., Bachstr. 1047. (ebda $^{1}/_{2}$ 58.)

Herzog, Jakob, ℂ., Politik, ☾, H: der „Montags-Revue". Wien III, Veithgasse 9. (Mitglitz, Mähren $^{17}/_{6}$ 42.) B: Fischer von Helgoland 88; Die Rose 91; Kaufmann aus Tirol 93; Prinz von Asturien 93.

Herzog, L., s. M. Enckhausen.

Herzog, Rudolf, Chefred. d. „Neuesten Nachrichten" Hamburg, Rutschbahn 17. (Barmen $^{6}/_{12}$ 69.) B: Vagantenblut, Geb. 92; Protektion, Sch. 93; Frau Kunst, R. 93; Im Fasching d. Lebens 93; Leichtlebig Volk 93; Aus aller Frauen Landen, G. 94; Herrenmoral, Sch. 94; D. ehrl. Name, Dr. 95; Die Heinzelmännchen, Volkskom. 95; Nur eine Schauspielerin, R. 96; Aus d. Märchenbuch d. Liebe, G. 96; Esther Maria, Sch. 96; Unser Jahn, Turnerspiel 96; Zum weiß-Schwan, R. 97; D. Recht d. Jug. Sch. 97; Komödien d. Lebens 98.

Hesdörffer, Max, ⁄, Gartenbau, popul. Naturwiss. H: u. Red. „Natur und Haus", „Die Gartenwelt" u. d. „Deutsch. Garten-Kal." Berlin NW, Schleswiger Ufer 8. Fulda, H. $^{10}/_{12}$ 63.) B: Handb. d. prakt. Zimmergärtn. 95|96, 2. A. 99; Unt. Blumen 95; Anleitg zur Blumenpflege i. Hause 97.

Heskamp, Heinr., (k.), dtsche Litt., germ. ♂, Dr. phil., Realschul-Dir. Mainz, Gr. Bleiche. (Lingen $^{15}/_{7}$ 43.) B: 12 Festreden 80; Erläuterungen zu deut. Gedichten 82 IV; Dtsche Mythologie u. Heldensage 77; M. Stuart 86; Braut von Messina 88. ()

Hespers, Karl, (k.) Länder- u. Völkerkunde, Domkapitular, erzbisch. Rat, Msgr., Ehrendomherr. Cöln a. Rh., Margarethenkloster 5. (Lank $^{12}/_{10}$ 46.) B: Erforschung Aequatorial-Afrikas f. dem Tode Livingstones 81. H: Zwei Jahre a. Kongo, Erlebnisse und Schilderungen v. P. Schynse 89; Mit Stanley u. Emin Pascha durch Dtsch-Ostafrika, v. P. Schynse 2. A. 90; P. Schynses letzte Reisen, Briefe u. Tagebuchbl. 92.

Heß, Adolf Fr., PA., ✉, ₰, Prof. d. Handelsch. „Allina" u. Fachschuldir. Wien I, Hotel König von Ungarn. (ebda $^{13}/_{11}$ 62.) B: Anleitung z. Berechnung der Zinsen 2c. im Chekverkehr m. d. Postsparkasse 88, 2. A. 88; Statut u. Lehrplan ein. fachl. Fortbildungsschule 89; Heß-Husserl, Prakt. Lehrgang der franz. Sprache für Schankgewerbetreibende 92, 2. A. 98; Heß-Mager, Regeln- u. Wörterverzeichnis f. d. deutsche Rechtschreibung 97; Heß-Mager, Deutsches Lesebuch f. Fortbildungsschulen d. Schankgewerbetreibenden 97; Heß-Scheichelbauer 2c., Die Servierkunde 97.

Heß, Sbm., ♿, Dr. phil., o. UP. Marburgi. H., Wörthstr. 24. (ebda $^{17}/_{2}$ 43.) B: Ueber gleicheckige u. gleichkantige Polygone 74; Ueb. die zugleich gleicheckigen u. gleichflächigen Polyeder 76; Einleitung in die Lehre von d. Kugelteilung 83; Beiträge z. Theorie d. räumlich. Configurationen 90.

Heß, Emanuel, Red. am „Gen.-Anz." Frankfurt a. M., ob. Finkenhofstr. 5a. ()

Heß, Heinrich, ⊛, Ingen. Karlsruhe, B., Degenfeldstr 15. (Speyer $^{28}/_{4}$ 71.) ()

Heß, Heinrich, Red. d. „Mitteil. des deutschen und österr. Alpenvereins" und der „Zeitschrift des ö.", Wien VII, Breitegasse 12. B: Spezialführer durch das Gesäuse u. durch das Ennsthalergebirge 3. A. 95; Ill. Führer durch die Oetzthaleralpen 89; dto. Zillerthalalpen u. Riesfernergruppe 88; dto. Hohe Tauern 86. MitH: Der Hochtourist (m. L. Purtscheller) 97 II, 2. A. 99. (*)

Heß, Richard, ♣, Dr. phil., o. UP., G.-Hof. Gießen, Ludwigsplatz 10. (Gotha $^{23}/_{6}$ 35.) B: Organisat. d. forstl. Versuchswesens 70; Grundriß z. Vorlesgen üb. Encyklopädie der Forstwissensch. 73; Forstl. Unterrichtsfrage 74; Grundr. zu Vorlesungen über Forstbenutzung u. Forsttechnol. 76; Forstschutz 76|78, 2. A. 87, II 90, 3. A. I 98; Organis. d. forstl. Unterr. an der U. Gießen 77; Akad. Forstgarten b. Gießen 78, 2. A. 90; Forstw. Unterr. a. d. U. Gießen i. Vergangenh. u. Gegenwart 81; Umfang u. d. Bedeutg der Forstwiss. als Univ.-Disciplin 82; Eigensch. und. d. forstl. Verhalten d. wicht. in Deutschl. vorkommend. Holzarten 83, 2. A. 95; Lebensbilder hervorragender Forstmänner 85; Encyklop. u. Methodologie d. Forstwissensch. 85|92 III; Waldschutz u. Schutzwald 88. H: C. Heyer, Waldbau, 4. A. 93.

Heß, Wilh., Naturw, ♀, Dr. ph., TH. Sch.-P. Hannover, Detmoldstr. 14. (Verden $^{8}/_{11}$ 41.) B: Decapoden Ost-Australiens 65; Lehrb. d. Zoologie 70; Entwickelg d. Pflanzenkunde 71; Schädl. u. nützl. Insekten 1|3 72|81; Sylt 76; Bilder aus d. Aquarium 76|78; Streifzüge durch die Natur 81; Hausgenossen d. Menschen 84; Aquarium 86; Feinde d. Bienen 87; Tierwelt Deutschlands 1—2 88|89; Feinde des Obstbaues 92. ()

Heß v. Wichdorff, Ernst Wolfg., Genealogie, Heraldik, Biogr., ₰, Finanzsekretär. Gotha, Schelthastr. 4. (Langenburg $^{30}/_{5}$ 60.) B: Geb. 93; Stammtafeln 94; Unsf. Mütter 96; D. Niedenstein u. f. Vergangenh. 97; D. Großmutter d. Reichskanzlers 97; Aus Schmalkaldens Vergangenh. 97.

Hesse, Frau Alice, geb. Kurs (Pf. Al. Kurs), Nov., Roman, ⁄, ₰. Graudenz. (Berlin $^{10}/_{8}$ 45.) B: Rheinlandssagen 89;

Märchen nach E. M. Arndt; Elisab. von Braunschweig-Calenberg 91; Lebenslauf, Erz. f. j. Mädchen 98.

Hesse, Karl, Red. d. Zeitschrift „Musikhandel u. Musikpflege". Leipzig-Gohlis, Augustenstr. 6 II. (Leipzig 1/7 63.) *

Hesse, Konrad, WB. Leipzig, Katharinenstr. 4. (Barbsen, Brschw. 18/3 51.) ()

Hesse, Richard, Maler u. Red. d. „Malerzeitg." H: d. Dekorationsmotive d. „Malerzeitg." Leipzig, Mozartstr. 8.

Hesse. Wohlgemuth, j. Ludwig Mohr.

Hesse-Wartegg, Ernst v., Ethnogr., ◉, **Ue:** FEISPortPolBH., Konf. z. Bern. Luzern, Schw., VillaTribschen und London W, Germ. Athenäum-Klub, Mortimer-Str. 93. (Wien 21/5 54.) **B:** UnserfeeischeTunnelbauten 75; Präriefahrten 77; PariserWeltausstellung 78; Atlant. Seebäder 78: Amerika 79 ff., 29. A. 96 f.; Mississippifahrten 80; Tunis 81; The Caravan Route betweenEgyptandSyria 82; The newSouth West 83; Mexico andCentralAmerica 85; Kanada u. Neufundland 87; Mexiko, Land 90; 1001 Tag im Occident 91, 2. A. 96; Einheitszeit nachStundenzonen 92; Winterreise durch Andalusien 93; Chicago 93; Curiosa aus d. N. Welt 93; Korea 94; China u. Japan 97; Siam, d. Land des weißen Elefanten 98; Shantung u. Deutsch-China 99.

Hettauer, j. Jul. Schuldes.

Hettner, A., ◉, ao. UP. Würzburg. H: d. „Geogr. Zeitschr." 95. **B:** Gebirgsbau u. Oberflächengestaltung der sächs. Schweiz 87; Reisen in den columbian. Anden 88; Die Kordillere v. Bogotá 92; Text zu Spamers Handatlas 96. ()

Hetzel, Dr., j. Wilh. Hub. Wingerath.

Hetzenauer, P. Michael, (k.), OCap., Bibelkde, Askese, W, Guardian, Prf. Innsbruck, Saggengasse 6. (Zell 30/11 60.) **B:** Bernardini a Piconio triplex expositio epistolae ad Romanos emendata et aucta 91; S. Fidelis a Sigmaringa Exercitia, cum appendice orationum ac benedictionum 93, 2. A. 98; D. Kapuzinerkloster zu Innsbruck 93; Eremitage Maximilians des Deutschmeisters b. d. Patres Kapuzinern zu Innsbr. 93, 2. A. 94; Unterr. üb. d. Skapulier des hl. Joseph 94, 3. A. 95; Nov. Test. graece et latine, critice ed. I. Evang. 96; 2. Apostol. 98.

Heuberger, Richard, Musik, Mitred. d. „N. Fr. Presse". Wien III, Heumarkt 7. (Graz 18/6 50.)

Heubner, Rud., ⚖, Referendar. Zwickau i. S., Lindenstr. 5. (Plauen i. V. 12/12 67.) **B:** Dichtungen 93; D. Sekretär d. Königs, N. 94; Stürme u. Sterne, N. 95 II.

Heuer, Otto, W, Litt. W, Dr. phil., Bibliothekar. Frankfurt a. M., Goethehaus. (Hannover 6/2 54.) ()

Heuser, Emil, Hist. Erz., Red. d. „Pfälz. Museum", Bahnhofverwalter, Syndikus a. D. Speyer. (Ausbacher Hof b. Kaiserslautern 24/3 51.) **B:** Belagerungen von Landau 1702 u. 1703 94; Katalog des städt. Mus. i. L. 95; 3. u. 4. Belagerg L's im span. Erbfolgekrieg 1704 u. 13 96; Die Münzen u. Medaillen v. Landau 98.

Heusinger, Carl, Politik, Theater, Dr. phil., Chef-Red. d. „Cob. Tagebl.", Landt.-Abg., Stadtv., Coburg. (Neustadt b. Coburg 59.)

Heußler, Hans, ⚓, Dr. phil. Basel, Claragraben 25. (ebda 16/9 55.) **B:** D. Nationalismus des 17. Jahrh. in s. Beziehungen z. Entwicklungslehre 85; F. Bacon u. s. geschichtl. Stellung 89.

Heuwes, Josef, Ψ, Dr. phil., GOLehr. Warendorf. (Rheine 11/2 60.) **B:** De tempore, quo Ovidii Amor. Heroid. Ars Amat. conscripta atque edita sint 83; Goethe, Götz erklärt 90, 3. A. 97; Goethe, Iphr. Gebichte erkl. 91, 2. A. 99; Kleist, Prinz v. Homburg erklärt 92; Ausgew. Balladen Goethes u. Schillers 93; Kommentar zum 2. Bd. von Egen's Livius 97.

Heyse, Ludw. (Pf. Onkel Tom), CC., Krit., ✓, Nov., Roman, Red. d. „W. Fremdenblatt". Wien I, Walfischgasse 8. (Hewes 20/12 43.) **B:** Sie sollen ihn nicht haben, Hum. 71; Kleine Leute 71/74, VII; Budapest 73; Abenteuer d. Schneidergesellen A. Jelky 75; Auf der Schneide, N. 84; N. Geschichtenbuch 86; Auf der Sonnenseite, Erz. 86; Almanaccando, Bilder aus Italien 88; Buch d. Laune 89; E. engl. Sept. 91; Regenbogen, Erzählungen 92; Von Kalau bis Säckingen 93; Zerl. Gabillon 94; Glückliche Reisen 95; Wilhelm Junker 96; Die Althofleute, e. Sommerroman 97; Blaue Fernen 97; Das bunte Buch, Hum. 98; B. Tilgners ausgew. Werke 98; Wiener Totentanz 99. **Ue:** Ungar. Teil v. „Oest.-ung. Monarchie in Wort u. Bild"; Berczik's Mutter u. Töchter, L.

Hey, Gust., Orts W, Dr. phil., Prf. am RealG. Döbeln, Roßweinerstr. 6. (Penig, S. 2/1 47.) **Mit B:** Dtsches Lesebuch f. höh. Lehranstalten 82/84 V, 3. A. 96; letzter Teil: Handb. z. Einführg in die deutsche Litt., 2. A. 95. **B:** Die slav. Siedelungen im Königr. Sachsen 93.

Heyck, Eduard, W, Dr. phil., Prf. u. fürstl. fürstenb. Archiv R. a. D. München XXIII, Mandlstr. 2. (Doberan 30/5 62.) **B:** Heutige Burschenschaft (anon.) 83; Genua u. s. Marine im Zeitalter der Kreuzzüge 86; Heidelb. Studentenleben am Anfange uns. Jahrh. 86, 2. A. 94; Nicolai episc. Botrontinensis relatio de Heinr. VII. 88; Dicht. d. dtschn Träume u. Kämpfe d. 19. Jahrh., Anthol., 89; Gesch. d. Herzoge von Zähringen 91; Urkunden, Siegel u. Wapp. d. Herzoge v. Zähringen 92; Die gesch. Berechtigung d. deutsch. National-

bewußtseins 97; Die Medicaer 97; D. Allg. Zeitung 1798—1898, 98; Bismarck 98; Kaiser Maximilian I 98. H: Monographien zur Weltgesch.

Heyd, W. v., ♛, Dr. hon. c. d. Philos. u. Staatswiss., Dir., ⊙Bibl. a. D. Stuttgart, Urbanst. 30. (Markgröningen $^{23}/_{10}$ 23.) B: Gesch. d. Levantehandels im Mlt. 79 II, neubearb. in frz. Spr. 1885—86; Beiträge zur Gesch. d. deutschen Handels: Die große Ravensburger Gesellschaft 90; Die hist. Hdschr. d. öff. Bibl. zu St. 89|91 II; Bibliogr. d. Kunstakad. Gesch. 95|96 II.

Heydeck, Joh., Archäol. in Ostpr., ♛, ●, Dr. h. c. Prf. d. Kunstakad. Königsberg, Pr. (Sakuten $^{8}/_{7}$ 35.) B: Pfahlbauten im Szonstag-See u. Tulewo-See; D. Gräberfeld von Daumen u. ein Rückblick auf den Anfang e. deutschnational. Kunst. ()

Heyden, Karl, FG., ⊟, spez. Sparkassenwesen, Syndikus, Dr. jur. Essen, Lindengut, Kettwigerchaussee 134 d. (ebda $^{23}/_{8}$ 30.) B: Statist. Adreßbuch d. Sparkassen Deutschlands 85; Sparkassengesetzgebg Deutschlds 92. H: Die Sparkasse 81 ff.; Sparkassen- u. Finanzkal. 91|98. ()

Heydenreich, Eduard Karl Heinr., ♛, Ψ, ✠, Prf. Dr. phil., ⊙D Lehr. a. D. Marburg a. L., Frankfurterstr. 27 II. (Dresden $^{29}/_{5}$ 52.) B: Quaest. Propertianae 75; Hyginhandschrift der Freiberger ⊙Bibl. 78; Fabius Pictor u. Livius 78; Gesch. d. Kirchspiels Leubnitz b. Dresden 78; Kriegsbrangsale v. Freibergs ländl. Umgebung i. 18. Jahrh. 79; Incerti auctoris de Constant. Magno eiusque matre Helena libellus 79; Livius u. d. röm. Plebs 82; Bibliogr. Repertorium üb. die Geschichte v. Freiberg 85; Beziehungen des Hauses Wettin z. Berghauptstadt Freiberg (mit Knauth) 89; Gesch. u. Poesie d. Freiberger Berg- u. Hüttenwesens 92; Aus großer Zeit, Festreden 97.

Heydinger, Joh. Wend., (k.), ♛, ●, Pfr. Schleidweiler b. Cordel. (Rodder $^{21}/_{10}$ 25.) B: Die Eifel 53; Archidiaconatus in Longuiono 84.

Heydtmann, Johs., ⊙, ♛, ✠, Krit., Dr. phil., ⊙Lehrer. Potsdam. (Mönchhagen $^{7}/_{12}$ 56.) B: Heirat a. Befehl, L. 78; Blonde Zöpfe, L. 82; Beitr. zur Litt.-Geschichte d. 17. Jhrh. 83; Gesch. v. Dömitz 86.

Heyer, Franz, ♛, populärwiss. Jugendschr., Dr. phil., Pro ⊙Dir. Bischweiler, Els. (Classenthal $^{14}/_{10}$ 42.) B: Canossa u. Venedig 76; Ausbildg d. Priesterherrsch. u. Inquisition 77; Habsburger u. d. Hohenzoll. 79; Aus d. alten dtschen Reiche, Erz. 87|96 XII; Aus d. n. dtschn Reiche, hist. R.: I: Der erste Hohenzoller u. d. Quitzows 93; II: Friedr. II. mit d. eis. Zahn u. die Märk. Städte, III: Der dtsche Achilles 94. ()

Heyl, A., s. Anna Seitz.

Heyl, Joh. Ad., (k.), tiroler ♛ u. Altert., Prf. a. Pädagogium. Innsbruck, Andr. Hoferstr. 33. (Brixen $^{11}/_{2}$ 49.) B: Gerichtswesen und Ehehaft-Tädigungen des alten Gerichts z. Stein a. d. Ritten 86, 2. A. 91; Gestalten u. Bilder aus Tirols Drang- u. Sturmperiode 90; Heimatglocken, G. 93; Volkssagen, Bräuche und Meinungen aus Tirol 97.

Heymann, Louis, Lokal-Reb. d. „N. Y. Staats-Ztg. "New-York, P. O. Box 1207. (Kirchberg, Reg.-Bez. Coblenz, $^{19}/_{8}$ 54.) ()

Heymann, Rudolf, ✗, Dr. med., ⊙Doz. Leipzig, Königstr. 3. (Dresden $^{24}/_{8}$ 58.) ()

Heymann, Wilh., klass. Ψ, Dr. phil. Bremen, Besselstr. 37. (ebda $^{12}/_{7}$ 47.) B: Das „I" der indogerm. Sprachen 73; Life and exploits of Robin Hood, Auswahl 87; Forbes, My Experiences of the war between France and Germany 95.

Heyn, H., s. Martha Exner.

Heyn, Immanuel, homilet. u. systemat. ✠, Pfr. an St. Jakobi, Greifswald, Domstr. 9. (Cantreck $^{1}/_{5}$ 59.) B: Die Segnungen des Protestant. für Volk u. Vaterland 90; Einer ist euer Meister, Pred. 92; Off. Brief an Stöcker in Sachen evang. Freiheit u. christl. Gewissenhaftigk. 94; Evangel. od. Menschensatzung? 94, 2. A. 94.

Heynacher, Max, Ψ, Dr. phil., ⊙P., ⊙Dir. Hildesheim. (Marienwerder $^{14}/_{10}$ 48.) B: Stellung d. Silius unt. d. Quellen z. II. pun. Kriege 77; Titi Livi ab urbe condita liber I f. d. Schulgebr. erklärt 85, 2. A. 90; Was ergiebt sich a. d. Sprachgebrauche Caesars im bellum Gallicum f. d. Behandl. d. lat. Syntax in d. Schule? 86; Lehrplan d. lat. Stilistik f. Sexta bis Prima, 3. A. 97; Beiträge z. zeitgem. Behandl. der lat. Grammatik auf statist. Grundlage 92; Festschr. z. 250jähr. Stiftungsfeier d. Auricher Gymn. 96. **Bearb.**: Spieß, Uebungsb. 94.

Heyne, Johs. Ernst Ludw. Rich., ✓, Schäferei-Dir. Leipzig, Gustav-Adolfstr. 1. (Wintersdorf, S. A. $^{2}/_{2}$ 69.) B: Die Entwickelungsgesch. d. Schafzucht i. Sachsen 90; Techn. Verarbeitg. d. Wolle 91; Ungünst. Lage d. Schafzucht u. Mittel zu ihrer Hebung 94.

Heyne, Mor., Germanist, Dr. phil., o. UP., Mit-H. d. „Grimmschen Wörterbuchs". Göttingen. (Weißenfels $^{6}/_{8}$ 37.) B: Kurze Laut- u. Flexionslehre; D. altgerman. Dialekte 62, 3. A. 74; Ueb. Lagen. Konstrukt. d. Halle Heorot i. angelsächs. Beowulfliede 64; Altniederdtsche Eigennamen a. d. 9.—11. Jahrh. 68. H: Beowulf, 2. A. 98; Heliand; Die klein. niederdtsch. Denkmäler; Ulfilas, Rudlieb; Wörterbuch d. deutschen Sprache 89 ff. III. ()

Heyret, Frl. Marie, Essays, hist. Quellenarb. Wien I, Spiegelgasse 9. (Stift Göttweiherhof.) (ebda $^{6}/_{1}$ 56.) B: Neueakte u. Liebesaffekte d. P. Marcus von Ariano a. d. Kap. Orden mit e. Lebensb. dess. 97. ()

Heyse, Paul, GDA., ✪, ✝, Roman, Nov., Dr. phil. München, Luisenstr. 49. Berlin 15/3 80.) **B:** Franceska v. Rimini, Dr. 50; Meleager, D. 54; Nov. 55, 58, 59, 62; Thekla, Ep. 58; D. Sabinerinnen, Dr. 59; Ludwig der Bayer, Dr. 52; Herman 54; Ges. Novell. in Versen 63; Meraner, N. 64, 66; Elisabeth Charlotte, Dr. 65; M. Moroni, Dr. 65; Hadrian, Dr. 66; H. Lange, Dr. 66; Nov. u. Terzinen 67; Syritha 67; Kolberg, Dr. 68; Moralische Nov. 69; N. Novellenbuch 70; Ges. Werke 72 f.; Die Kinder d. Welt, R. 73; Ehre um Ehre, Dr. 75; Im Paradies, R. 75, 5. A. 80; D. Skizzenbuch, G. 77; Graf Königsmark, Dr. 77; Elfriede, Dr. 77; N. moral. Nov. 78; D. Jungbrunnen, M. 78; Der Salamander, G. 79; D. Ding an sich u. a. Nov. 79; Die Madonna im Oelwald 79; Verse aus Italien, G. 80; Frau v. F. u. röm. Nov. 81; D. Weiber v. Schorndorf 81; D. Recht d. Stärkeren, Sch.; Einakter: Simson; Im Bunde d. dritte; Unter Brüdern; Frau Lucrezia; Ehrenschulden; Alkibiades, Tr.; Don Juans Ende, Dr.; D. Weiß. Salomos, Sch.; Gott schütze mich vor meinen Freunden, L.; Prinzessin Sascha, Sch.; Weltuntergang, Sch.; Ein überflüssig. Mensch, Sch.; Kl. Dramen, II; Buch d. Freundschaft, 5. A. 83; N. F., 5. A. 84; Himml. u. irdische Liebe, N.; D. Hochzeit auf d. Aventin, Dr.; Getrennte Welten, L.; Die schlimmen Brüder, Sch. 91; Wahrheit, Sch. 91; Jungfer Justine, Sch. 93; Ein unbeschrieb. Blatt, L. 92; Spruchbüchlein; D. Roman d. Stiftsdame 86, 9. A. 93; Villa Falconieri u. a. Nov. 87; Weihnachtsgesch. 90; Merlin, R. 92; Aus d. Vorbergen, Nov. 92; Ged., 5. A. 93; Melusine u. a. Nov. 94; Wolfram von Eschenbach, Festsp. 94; Ueber allen Gipfeln, R. 95; Wanina Wanini, Tr. 96; D. Rätsel d. Lebens u. a. Charakterbilder 96; Abenteuer ein. Blaustrümpfchens 96; Verratenes Glück, Erz. 96; D. Sohn s. Vaters u. a. Nov. 98; Drei neue Einakter 97; Der Buckligе von Schiras, Kom. 98; N. Ged. und Jugendlieder 97. **H:** Ital. Novellisten, in Uebers. Anderer, 77 und 78 VI; mit Kurz: Nov.-Schatz d. dtsch. Volks 71 ff.; Nov.-Schatz d. Auslands. **Ue:** (mit Geibel): Spanisch. Liederbuch, 2. A. 59; Caveda, Gesch. der Baukunst i. Spanien 58; Shakesp. Timon v. Athen; Anton. u. Kleopatra 67; Antologia de Mod. poeti it. 68; Giusti, Ged. 75; Giac. Leopardi 78; Foscolos Gedicht von den Gräbern 80; Ital. Dichter seit der Mitte d. 18. Jahrh. IV.

Hibeau, Frau Adriana (Pf. J. Adriani), Roman. Posen. **B:** Abu Hassan, R.; Gräfin Chavari, R.; Zwei Frauen, R.; Die Radowski, R.; D. Vogelball, Hum.

Hiebsch, Josef, Lehrer d. k. k. Lehrerbildgsanst. Wien III, Geusaugasse 35. (Tyssa 7/10 54.) **B:** Methodik d. Gesangunterr. 85, 2. A. 92, des Violinunt. 87; Allg. Musiklehre 90; Lehrb. d. Harmonie 93; Chorübungen f. Männerstimmen 95. ()

Hiegelsperger, Math., Domfakristeidir., Reb. b. „Preßvereins-Kal." Linz a. D. (Lindach, Oberöstr. 6/11 57.) ()

Hiemesch, Carl Heinr., Schulbücher, Lehrer. Kronstadt, Siebenb., Ob. Neugasse 9. (ebda 4/4 64.) **B:** Fibel (m. Christiani) 91, 3. A. 98; Der Gesinnungsunterricht 95; Die Willensbildung 96; Rechenbuch, Unterstufe 97, Mittelstufe 98. *

Hierhammer, Heinrich, DDeSchG., Approvisionierungswesen, Buchdruckereibes., Gemeinderath. Wien VIII, Breitenfeldergasse 18. (ebda 11/5 57.) *

Hieron, ſ. Siegmund Kohn.

Hikisch, Herm., DDeSchG., Redakteur. Wien VIII, Strozzigasse 41. (*)

Hilarius, Werner, ſ. Carl Schultes.

Hilberg, Isidor, klass. Ψ, Dr. phil., o. UP. Czernowitz. (BialaCerkwa 28/552.) ()

Hildebrand, ſ, Friedr. Jos. Hübl.

Hildebrand, Aug., Kirchenw., D., Kurat. Seelsorger an St. Elisabeth. Breslau, Gräbschenerstr. 105. (Münsterberg, Schl. 21/6 47.) **B:** Boethius u. ſ. Stellung zum Christentum 85.

Hildebrandt, Ad. M., Genealogie, Heraldik, Prof., Red. b. „Deutschen Herold". Berlin W, Schillstr. 3. (Mieste 16/6 44.) **B:** Grabsteine i. d. Kirchen d. Altmark 68; Wappen u. Banner d. dtschn. Reiches 71; Herald. Musterbuch 72, 3. A. 97; Heraldisch. Alphabet 75, 2. A. 86; Kodex Grünenberg 80; Herald. Meisterwerke 82; Stammbuchblätter d. norddeutsch. Adels 84; Deutsch-österr. Grafen-Album 86/89; Wappenfibel, 4. A. 92; Herald. Bücherzeich. 92/97 III.

Hildebrandt, Frl. Clara, ✝, /. Buſchinb. Warlubien, Westpr. (ebda 30/11 61.)

Hildebrandt, Gotthold, (Pſ. ſ. Satire u. /. Knut Hjörring), ✉, Red. b. „Echo". Berlin W, Wilhelmstr. 29. (Magdeburg 3/11 52.) **B:** Bibl. jur. 76; Berl. Tarifbuch 83; Hamb. Tarifbuch 84, 90; Statiſt. Warenverz. 85/86; Intern. Eilguttab. 90; Geschichten aus Sperlingsluſt 95.

Hildebrandt, Hans (Pſ. Gregor VII., Friedr. Günther), /, Nov. Stolp, Pomm., Präſidentenstr. 46. (Hildebrandtshof 27/11 61.) **B:** Bürgermstrs Friz 80; Tannhäuserlieder 87; Lieblos u. ohne Gott 87; Komische Käuze, Humoresken 88; N. Sünden, G. 88, 2. A. 95; Wahre Worte und schöne Lieder, Anth. 88, 2. A. 96; Mod. Liebeslyrik, Anth. 88; Realist. Erzählungen 88; Brautkranzgedichte 92; D. nervöse Jahrh., G. 92; Berühmte Virtuosen d. Gegenw. 92; Bilderbuch e. Schwermütigen, R. 94.

Hildebrandt, Martin, BB., PA., Urheberrecht, H: „Das Recht d. Feder". Berlin W, Nettelbeckstr. 26 II. (Magdeburg

$22/8$ 54.) **B**: Nicht gegen den Kaiser 90; Ohne Bismarck 90; D. Reichsschwiegermutter kommt (anon.) 91; Ketzerbriefe 91; **H**: Recht d. Feder 91|98.

Hildebrandt, Paul, Kunst, ✡. Berlin, W, Charlottenstr. 63. (ebda $15/12$ 62.) **B**: Jugendklänge 88; D. Meisterwerke 91; D. Erfüllg d. Siegfriedbotschaft 91; Die Columbia 92; Die Bucht der Abgeschiedenen 93; Ein Traum 93; Die Kunst, das Stiefkind d. Gesellsch. 93; J. Künstlerland 94|95; Wiedergeburt deutsch. Kunst und deutsch. Kunstgew. i. nat. Sinne 95.

Hildebrandt-Eggert, Frau Gertrude, **Ue**: E. Berlin W, Nettelbeckstraße 26. (Bernburg $8/4$ 58) **Ue**: Alexander, Zu Tode gehetzt 96; F. M. Crawford, D. Kinder d. Königs 97; Rider Haggar, Das Herz der Welt 97; R. H. Savage, Die Prinzessin v. Alaska 97; M. F. Crawford, Corleone 98.

Hildebrandt-Strehlen, Heinrich (Pf. Roderich Brown), LB., Volks- u. Jugendschriften, Humor, emer. Rekt. Freyburg, a. U., Schützenstr. 11. (J. Ostpreußen $18/6$ 14.) **B**: Argonauten 75; Kinder d. Kommunisten 76; Ill. Fabeln 76, 2. A. 83; H. Martin 77, verb. Ausg. 90; Daheim 78; R. Hood 79; Siegfried 80; Roland 81; Was willst du werden 81; Jugenddramen 78|83; D. neue Sachsenspiegel 82|84; Romant. Erz. a. Thür. Vorzeit 85|87 III; Josephus Redivivus 87; Humor. Ehestandskatech. 87; Buch v. alten Hildebrandt 89; Internat. Märchen 90; D. alte Jahn in Freyburg a. U. 91; Parzival und d. heil. Graal 92, 2. A. 96; Eibig, d. Wildschütz 94; Walter v. Aquitanien 95; Sagenkranz 96. ()

Hildeck, Leo, s. Leonie Meyerhoff.

Hildenbrand, Fr. J., Kgl. GLehrer, Red. d. „Monatsschr. d. Frankenth. Altertumsver." Frankenthal, Rheinpfalz. (Dankenfeld $10/11$ 53.) **B**: Amorbach u. d. östl. Odenwald 83; Schulordnung für die Studienanst. Bayerns 86; Amorbach in Franken 91; Ruine Wildenberg 92; Gotthardruine 92; Amorsbrunn u. d. Oesterr. Denkmal 92; M. Quadt 92; Gesch. d. St. Fr. 92; D. roman. Kirchenruine z. Fr. 93; Miltenberg in Franken 94; Uebersicht der Gesch. d. höh. Lehranst. F. 94; Quellen z. Geschichte d. Stadt F. I. 94; D. kurpfälz. Festg F. 96; F's Schicksale vor 100 J. 95; Bilder z. Feier d. 25. Jahrestag v. Sedan u. d. Siegesdenkm. zu F. 95; Signaculum medici ocularii Romani 97; D. Oesterr. Denkmal b. Amorbach 97. ()

Hildenbrand, Theodor (Pf. Feodor Brand) (k.), ●, Dialektik, Prf. u. Rektor d. Realsch. Memmingen. (Würzburg $21/4$ 52.) **H**: Geb. in bayer. Mundart 87.

Hildesheimer, Hirsch, BB., ✍, Dr. phil., **H**: der „Jüd. Presse". Berlin C, Gipsstraße 12 a. (Eisenstadt $2/2$ 55.) **B**: Beiträge zur Geographie Palästinas 86. ()

Hilgard, Alf., klass. Ψ, Dr. phil., GP. Heidelberg, Rohrbachstr. 45. (ebda $6/11$ 57.) **B**: Urkunden z. Gesch. v. Speyer 85; Corp. Gramm. Graec. IV, 1. 89, 2. 94. ()

Hilgendorf, Franz, ♈, Dr. phil., Prf., Custos d. Museums f. Naturkunde, **H**: „Archiv für Naturgesch." Berlin NW, Claudiusstr. 17. (Neudamm $5/12$ 39.) ()

Hilgenfeld, Adolf, ✝, KirchenR., D., Dr. phil., o. UProf., Geh. KirchenR. **H**: „Zeitschrift für wiss. Theol." Jena, Fürstengraben 7. (Stappenbeck $2/8$ 23.) **B**: Pseudoklement. Rekognitionen und Homilien 48; Evangel. und d. Briefe Johs nach ihrem Lehrbegriff 49; Krit. Untersuchgen über d. Evangelien Justins, d. klement. Homilien u. Marcions 50; Glossolalie i. d. alt. Kirche 50; Marcus-Evangel. 50; Galaterbrief 52; Apostol. Väter 53; Evangelien nach ihrer Entstehung und gesch. Bedeutung 54; Urchristent. 55; Jüd. Apokalyptik 57; Paschastreit d. alten Kirche 60; Kanon u. d. Kritik des N. T. 63; Propheten Esra und Daniel 63; Barbesanes, d. letzte Gnostiker 64; N. T. extra canonem receptum, fasc., I—IV. 66, 2. A. 76|84; Messias Judaeorum 69; Hermae Pastor latine 73; Hist. krit. Einleitg in d. N. T. 75; Lehninische Weissagung 75; Ketzergesch. d. Urchristent. 84; Judent. u. Judenchristent. 86; Hermae Pastor graece integer ambitu 87; Libellus de aleatoribus 89.

Hilgenfeld, Heinr., klass. u. semit. Ψ, Dr. phil., UDoz. Jena, Fürstengraben 7. (ebda $22/4$ 62.) **B**: De L. Annaei Senecae epist. moralibus 90; Textkrit. Bemerkungen zu Tas'ta dMar Jabalaha patriarkha wadRabban Sauma 94; Patrum Nicaenorum nomina latine graece coptice syriace arabice armeniace sociata opera (mit H. Gelzer u. Otto Cuntz) 98.

Hilger, Joseph, (k.), ✠, Haupt-Lehrer. Mayen, Rheinprov., Burgfrieden. (Cottenheim $28/3$ 57.) **B**: Ged. 94; Zur Jubelfeier d. 100. Geb'stg Kaiser Wilh. d. Gr., G. 3. A. 97; Dichtertlänge v. Laacher See u. s. Umgebg 97.

Hilgert, Ant. (Pf. Anton Endersdorf), Leiter u. H: d. „R. allg. öst.-ung. Rauchfangkehrer-Zeitg". Wien XVI/1, Wurlitzergasse 2. (Pancsova $17/2$ 61.) **B**: Fata Morgana 96; Zwei Freunde, Erz. 96. ()

Hill, Frau Anna, ✪, ✓. Frankfurt a. M., Wolfgangstr. 135. (ebda.) **B**: Diana 87; Compromittiert 89; Ich suche eine Stelle 91; Frankfurt in Feindesland 95.

Hill, Gustav, Kritik, Kunstberichte, OInspekt. der „Providentia". Frankfurt M., Wolfgangstr. 135.

Hillardt, Gabriele, verehel. Stenzinger (Pf. G. Eichelberg), k. u. k. Arbeitslehrerin i. P. Mödling, NDe., Viechtlgasse 20.

(Prag [20]|9 40.) **B:** Handarbeitsunterr. a. Volks- u. Bürgersch.; Handarbeitskbe für Lehrerinnen-Bildngsanstalten, 5. A.; Methodik d. Handarbeitsunterr., 4. A.; Spinnstoffe u. Gewebe; Leitf. d. Erziehungs- u. Unterrichtslehre, 2. A.; D. Arbeitslehrerin u. ihr Pflichtenkreis, 2. A.; D. weibl. Handarbeit in der Poesie; Stickmuster im altdeutschen Stile; Schnittmusterb. f. Mädchen-, Volks- u. Bürgersch.

Hille, Peter. Berlin O, Madaistr. 9, Gasthof Bothe. **B:** Sozialisten, R.; Der Sohn des Platonikers, Dr. (*)

Hille, Wilhelm, GDA., ⊙, Privatlehrer. Braunschweig, Grünstraße 6 p. (Schöppenstedt (Herzogt. Braunschweig) [19]|7 71.) **B:** Hermann u. Thusnelda, vaterl. Sch. 98.*

Hillebrand, Frau Clara (Pf. EvaEnde), ⁄, ✉. **Ue:** P. Brieg, Wagnerstr. 1. (Golembitz [14]|8 48.) **Ue:** Sienkiewicz, M. Feuer und Schwert, R. 88. ()

Hillebrandt, Alfred, Sanskrit Ψ, Dr. phil., o. UP. Breslau, Monhauptstr. 14. (Gr. Rädlitz [15]|3 53.) **B:** Vedachrestomathie 85; Ausgabe d. Çankhayana 88; Vedische Mythologie 91|99 II; Sakralaltertüm. 97.

Hiller, Arnold, ✗, Dr. med., OStArzt a. D., UDoz. Breslau, Friedrich-Wilhelmstr. 71. (Seehausen i. Altm. [22]|12 47.) **B:** Lehre v. d. Fäulnis 79; Wirkungsweise der Seebäder 90. ()

Hiller, C. J. Georg, ⁄, ✉, Red. am „Leipz. Tageblatt". Leipzig-Mölkau. (Leipzig [2]|1 57.)

Hiller, Eduard, ♆, Prf. a. D. Buch, Württ. (Berg [14]|12 18.) **B:** Stimmen vom Krankenlager 61, 2. A. 63, 3—4. A. unt. d. Tit.: Wintergrün 86, 97; Hochdtsche u. schwäb. Spr. 63; Naive Welt 91, 3. A. 97. ()

Hiller, Paul, ⁄, Kunstkritik, ständig. Köln. Corresp. des „Berl. Tageblatt", des „Berl. Börsen-Courier", d. „N. Zeitschr. für Musik" in Leipzig 2c. Cöln a. Rh., Schildergasse 77|79. (Paris [1]|5 56.)

Hiller, Robert, VB., GDA., ⊙, Kaufm. Ebersbach, Sachs. (Zittau [11]|1 58.)

Hiller v. Gärtringen, Friedr. Freihr., Klass. Altertumswiss., Dr. phil. Berlin W, Courbièrestr. 16. (ebda [3]|8 64.) **B:** De Graecorum fabulisad Thraces pertinentibus quaestiones criticae 86; Inscriptiones graecae insularum maris Aegaei I 95, III 98; Die archaische Kultur der Insel Thera 97. *

Hillern, Hermine v., f. Hermine Diemer.

Hillern, Wilhelmine v., geb. Birch, VB., GDA., Roman, ⊙. Oberammergau. (München [11]|3 86.) **B:** Doppelleben, R. 65; Arzt e. Seele, R. 69; A. eigener Kraft, R. 72, 3. A. 86; Guten Abend, Bl. 73; E. Autographensamml., L. 74; Geyer-Wally, R. 7. A. 76; Höher als die Kirche, Erz. 77; Augen d. Liebe, L. 78; Und sie kommt doch, R. 4. A. 79; Geyer-Wally, Dr. 80; Friedhofsblume, R. 83; Am Kreuz, R. 90; Ein alter Streit, R. 97; Reis am Weg, R. 97; Ein Blick ins Weite. ()

Hillger, Herm. (Pf. Arm in Graumann), Sch., PA., Verlagsbchdlr. Berlin NW, U. d. Linden 59a. (Calbe a. S. [22]|8 65.) **B:** Dtsche Welt-Ausstllg der Zukunft 91; Welt-Ausstellg Berlin 91|92; Bulgarien, D. 1. nat. Ausstellg in Philippopel 92; Amerika u. d. Columb. Welt-Ausstllg, Chicago 93 93|94. **H:** Schott, Eine Fahrt nach d. Orient 98.

Hilliger, Benno, ♚, Dr. phil., Assist. a. d. UBibl. Leipzig, Zeitzerstr. 30. (ebda [30]|11 63.) **B:** D. Wahl Pius V. z. Papste 91.

Hilliger, Karl, Lokal♚, Red. d. „Ztg. f. Hinterpomm.". Stolp, Pomm., Präsidentenstr. 26. (Beckel, Kr. Stolp, [7]|1 62.) **B:** 1848|49. Histor.-polit. Zeitbilder a. d. Prov. Pomm.

Hilliger, L. f., Anna Seyffert.

Hillmann, Eugen, (k.), Politik, ✉, Dr. phil. u. jur., Päpstl. Kammerherr, Red. d. „Reichsztg." Bonn, Hofgartenstr. 9. (Elberfeld [1]|11 56.)

Hilmar, O., f. Hilm. Graf v. Deynhausen.

Hilmsen, W. v., f. Karl Wissell.

Hilpert, Franz, GDA., ⊙, Dir. des Volkstheat. München, Herzog Wilhelmstr. 29. **B:** Ein mod. Raubritter, L.; Der Socialdemokrat, L.; Schubart, Sch.; D. Eulenhaus, Sch.; D. Bauernbaron, Vkst.; Bergseppen, Oberbayer. Charakterb.; Unf. Bauern, Vlksst.; D. Kanzler v. Tirol, Dr.; D. Bauernkomödiant, Vst. ()

Hilpisch, Gg., (k.), Domkap., Geistl. R. Limburg, Lahn. (Simmern [16]|4 46.) **B:** Gesch. d. Pfarrei Wiesb. 73; Bischof Klein von Limburg 91; Kal. für kath. Lehrerinnen 93; Bischof Weiland v. Fulda 94; Ver. kath. dtscher Lehrerinnen 95. **Ue:** P. Verhaege, D. h. Joseph 83; Segur, Belehrgen für Lehrlinge und Gesellen 73; dersf., Josephine 74; Dupanloup, Sonntagsruhe 74; Newman, Ist die kath. Kirche staatsgefährl.? 75; Dechamps, Liberalismus 78. ()

Hilprecht, Herm. Vollrat, Assyriol. u. vergl. semitische Ψ, Prf., Curator u. wissenschaftl. Direkt. der Amerik.-Expedition in Babylonen (seit 1888 im Felde), D. u. Dr. jur. (h. c.), Dr. phil., UP. Philadelphia, NAmer., 403 S 41 Str. (Hohenerxleben [28]|7 59.) **B:** Freibrief Nebukadnezars I 83; Old Babylonian Inscriptions chiefly from Nippur 93|96 II; Assyriaca 94; Business Documents of Murashû Sons of Nippur (mit A. T. Clay) 98. **H:** v. The Babylonian Expedition of the U. of Pennsylvania und Recent Research in Bible Lands.

Hilse, Benno, ⚒, ✉, Dr. jur., Kreisger. R. a. D. Berlin SW, Königgrätzerstr. 61. (Schmiedeberg [25]|6 38.) **B:** Gottesurteil

d. Abendmahlprobe 67; Formular f. Handlungen d. freiw. Gerichtsbarkeit 70, 8. A. 95; Rechtsprechg d. Gerichtshofes f. Kompetenzkonflikte 73; Formul. f. Rechtshandlungen der streitigen Gerichtsbarkeit 79, 3. A. 88; Reichs-Gew.-O. 91.

Hilse, Karl, ℞, ⚖, Dr. jur. u. phil., ThSchDoz. u. Straßenbahnsyndik. Berlin SW., Königgrätzerstr. 61. (Schmiedeberg [25]/6 38.) **B:** Leitende Grundsätze des deut. Militärstrafverfahrens 67; Civil-Mischehe68; Selbstmordstatistik 72; Grundzüge d. Baurechts u. d. Baupolizei 85; Betriebsunfälle a. d. Dtschn Straßenbahnen 1882—85 86; Bauvolizeiordnung f. Berlin vom [15]/1 87, 87; Einfluß d. Kranken- und Unf.-Fürsorge auf den Ersatzanspruch des Verletzten gegen den Beschädiger 88; Haftpflicht d. Straßenb. u. sonst. Fuhrbetriebe 89; Sonntagsfeier u. Normalarbeitstag i. Straßenbahngewerbe 89; Verstaatlichung der Straßenbahnen 89; Unf.-Gefahren-Gesetz in den Deut. Str.-Betrieben 89; D. Schutzbedürfnis b. Pferdeb. i. Strafrechtsgebiete 90; Handbuch der Straßenbahnkde 92/93 II; Straßenbahn-Recht 92, -Politik 92, -Wirtschaftslehre 93, -Betriebsl. 93; Wirtsch. Tragweite d. Haftpflicht 97.

Hilsmann, Frz Jos., (k.), Staatswiss., ♛, ●, Red. d. „Central-Volksbl." Arnsberg, Westf., Chausseestr. 42. (Rüthen [1]/9 55.) **B:** Führer b. München; Z. Gesch. d. Gymn. Laurentianum i. Arnsberg 93; D. Ruhr-Lippe-Kleinbahn 98.

Hilt, Franz, (k.), Kirchen♛, D., Kaplan. Elberfeld. (Luisenthal [21]/4 66.) **B:** Gregor v. Nyssa, Lehre v. Menschen 90. ()

Hilty, Karl, ℞, Dr. jur., o. UProf. Bern. (Werdenberg [28]/2 33.) **B:** Glück I 91, 7. A. 96; Glück II 94, 3. A. 95; Lesen u. Reden 94, 2. A. 98; Polit. Jahrbuch 86/98; Vorlesungen über die Politik der Eidgenossenschaft 75; Oeffentl. Vorlesungen üb. d. Helvetik 78; Die Bundesverfassgen d. Schweiz. Eidgenossensch. 91; Theoretiker u. Idealisten der Demokratie 68; Ideen u. Ideale schw. Politik 75; Berner Staatsgedanken 77; Ueb. d. Wiedereinführung der Todesstrafe 79; Ueb. d. Anwendung der Minoritätenvertretung auf die eidgenöss. Wahlen 83; Neutralität d. Schweiz in ihrer heut. Auffassg 89; Aufgabe d. akad. Jug. i. Kampfe geg. d. Alkoholism. 93; Der beste Weg 96; D. orient. Frage 96; Ueb. Neurasthenie 97; Die Senectute 98; Ueb. die Höflichkeit 98.

Himly, Karl Fr. G. J., Ψ, Essay, Konsulat-Dolmetscher a. D. Wiesbaden, Stiftstr. 5. (Hannover [4]/12 36.)

Himmel v. Aegisburg, Heinrich, (k.), ●, k. u. k. Oberst. Budapest. (Schönberg, Mähr. [3]/5 43.) **B:** E. Orientreise, 3. A. 89. ()

Himmelbauer, Franz, DDrSchG., ⚷, Skizze, ⁄, Ministerialbeamter. Wien XVIII/1, Weinhauserstr. 59. (ebda [30]/6 71.) **B:** Prosadichtungen 99.

Himmelbauer, Roman Gustav, (k.), Redd. b. „Korr.-Bl. f. d. kath. Clerus Oesterr." Kierling b. Wien. (Wien [16]/2 58.)

Himmelstein, Wilh., ⚷. Freiburg, B., Karthäuserstr. 9. (Baden-Baden [13]/4 68.) **B:** Glühen u. Blühen 95; Lieben u. Leben 96; Aeolsharfe, G. 98.

Hindermann, Fräul. Adele, Nov. Minden i. W., Kampfstr. 18. (Halle i. W. [13]/12 65.) **B:** Frau contra Frau 96. ()

Hindersin, Friedr. v., ○, ⚷, Ue: GrF, Amtsrichter. Pfirt i. Els. (Breslau [29]/10 58.) **B:** Ges.; Sch.: Heinr. IV., Nero, Otto III. 86, Jesus v. Naz. 87, Alex. 90, Jul. Cäs. 90, Luther 92; Wuotans Ende, Sch. 98.

Hint, Heinr., VB., SchG., BP., Politik, ⁄, Kunst, Red. d. „Berl. Frembenbl." Berlin W, Steglitzerstr. 8. (Trieft [21]/10 66.)

Hinneberg, Paul, ♛, Dr. phil., H: d. „D. Litt.-Ztg." Berlin W, Neue Winterfeldtstr. 59. (Felchow, Kr. Angermünde [16]/3 62.) H: Ranke, Weltgesch., Bd. 7. ()

Hinnius, Frau Oberstlieut. Anna (Pf. A. Norden), Nov., Roman. Mainz, Große Bleiche 59. (Potsdam [11]/2 48.) **B:** Verkauft, R. 85; Alte Liebe, R. 90; Aus sturmbewegter Zeit, R. I: Haus Barnewitz, II: Das Gebot d. Ehre 95; Schloß Geisberg, R. 97; Vorurteile, R. 98.

Hinrichsen, Adolf (Pf. E. Günther), ♛, Roman, Nov., ⚷. Berlin-Pankow. (Pützow [15]/1 59.) **B:** Wohre Gesch. 83; Zwei Leiwsgesch. 83; Erin, G. 84; Er hat Glück, R. 84; Versehmt, Sch.; Künstlerliebe u. Leben, 2. A. 85; De Evers, R. 86, 2. A. 87; Im Millionenlande, 5. A. 88; Liebesweben, R. 91. H: Das dtsche Schriftst.-Album 85; Für edle Frauen, Zeitschr. 85, 86; Das litter. Deutschld 87, 2. A. 91/92; Dtsche Denker und ihre Geistesschöpfgen 88 ff. ()

Hinterhuber, Gustav, CC., Red. der „Oesterr. Volkszeitung". Wien IX, Giesergasse 4. (Salzburg [30]/9 56.) **Mit B:** Arme Teufel, Volksch. 98.

Hintner, Valent., klass. Ψ, Dr. phil., GP. Wien III, Heumarkt 9. (St. Veit, Tirol [31]/1 43.) **B:** Urbis Romae viri illustres 70; Euripides Kyklops 71; Kl. Wörterb. d. latein. Etymologie 73; Griech. Elementarbuch 73, 4. A. 85; Beitr. z. tirol. Dialektforschg 73/78; Benennung der Körperteile in Tirol 79; Griech. Schulgramm. 82, 5. A. 99; Uebungsbuch 83, 2. A. 88; Aufgaben 86, 3. A. 96; Meridies 86; Nochmals Meridies 90; Herodots Perserkriege, 5. A. 98; Griech. Lese- und Uebungsbuch 92, 2. A. 96; Die Verba d. Befehlens im Indogerman. 93; Slg von Uebungsstücken z. Uebers. a. d. Dtschen ins Lat. 95 III.

Hintrager, Albert, Hauptsteueramts-Assistent. Stuttgart, Forststr. 62 B III.

(ebda $^{19}/_{10}$ 62.) **B:** Der Staat u. die Steuer 89; Ideal und Moral 93.

Hintz, Ernst, ♀, Dr. phil., P., Mitinh. u. Dir. d. Laboratoriums Fresenius, **MitG:** d. „Zeitschr. f. analyt. Chemie". Wiesbaden, Nerobergstr. 24. (Worms $^{14}/_{5}$ 54.) **B:** (mit N. Fresenius): Chem. Beschaffenh. d. Wassers der städt. Wasserleitg zu Wiesbaden 87; Chem. Analyse d. Carolaquelle zu Rappoltsweiler 89, Kaiser Friedr.-Quelle zu Offenbach a/M. 89, d. Wassers d. Gertrudisquelle z. Biskirchen im Lahnthale 90; Chem. Untersuch. d. Trink- oder Bergquelle d. Kgl. Bades Bertrich 91, des Gr. Sprudels zu Neuenahr 94, d. Eulenhöfer-Quelle zu Ronneburg 95, d. Thermalquelle d. Augusta-Viktoriabades zu Wiesb. 96, d. Crefelder Sprudels zu Crefeld 96, d. Arteſischen Brunnens d. Theresienbades zu Hamburg-Barmbeck 97, d. Arienheller Sprudels zu Bad Arienheller (Rheinbrohl) 98; Ueber Gasglühlicht 98.

Hintze, Carl, ♔, Dr. phil., o. UP. Breslau, Moltkestr. 5. (ebda $^{17}/_{8}$ 51.) **B:** Handbuch der Mineralogie 89.

Hintze, O., ♛, Dr. phil., UDoz. Berlin W, Eisenacherstr. 16. ($^{27}/_{8}$ 61.) (*)

Hintzelmann, Paul, Dr. phil., UBibl. Heidelberg. (Grabow $^{17}/_{12}$ 58.) **B:** Almanach d. U. Heidelberg 86, 2. A. 88. ()

Hinüber, August (Pf. A. H. v. Nonnenholz). Leipzig-Lindenau, Demmeringstr. 61. (Forsthaus Nonnenholz im Kaufunger Wald $^{17}/_{7}$ 52.) **B:** Dämmerungen, G. 72, 2. A. u. d. Titel Lieder u. Romanzen 83; Freunde und Brüder, N. 72; Die Nebenbuhler, L. 73; Das Lied vom Genius, e. Goethestudie 84. ()

Hipler, Frz, (L.), ♛, ✝, D., Domkapit. u. Geistl. R., H: „Ermländ. Pastorbl." (seit 69), „Zeitschr. f. d. Gesch. Ermlands" (seit 93). Frauenburg, OPr. (Allenstein $^{17}/_{8}$ 36.) **B:** Joh. Dantiscus u. Nic. Copernicus, geistl. Geb. 57; Dionysius d. Areopagite 61; Joh. Marienwerder u. Doroth. v. Montau 65; Denkschr. auf J. A. Gerix 67; N. Copernicus u. M. Luther 68; Litt.-Gesch. d. Bistums Ermland 71; Analecta Warmiensia 72; Spicilegium Copernicanum 73; Schweden in Braunsberg 74; Porträts des N. Copernicus 75; Christl. Lehre u. Erziehg 77; Grabstätten d. erml. Bischöfe 78; Theatrum virtutum Stan. Hosii 79; Erinnerungen an Ferd. v. Schau 82; Briefe u. Tagebücher Jos. v. Hohenzollern 83; Christl. Gesch.-Anschauung 84; Septilil. B. Dorotheae reclusae 85; Hosius u. Cromers deutsche Pred. 85; Hosii Epistolae tom I et II 79, 86; Schmülling 86; Bischof A. St. von Hatten 87; Beiträge z. Gesch. d. Humanismus 90; Monumenta Cromeriana 92; Boga rodzica 97.

Hippe, Max, Litt♛, Biogr., Dr. phil., Bibliothekar a. d. Stadtbibl. Breslau, Sadowastr. 69. (Boischow $^{8}/_{5}$ 64.) **B:** Untersuchungen z. der mittelengl. Romanze von Sir Amadas 88.

Hippel, Robert v., ⚖, Dr. jur., o. UP. Rostock, Kaiser Friedrichstr. 2. (Königsberg i. Pr. $^{8}/_{66}$.) **B:** Korrektionelle Nachhaft 88; Tierquälerei i. d. Strafgesetzgebung 91; D. strafrechtl. Bekämpfung v. Bettel, Landstreicherei und Arbeitsscheu 95; Aktenstücke z. Strafprozeß f. Lehrzwecke 98.

Hiptmair, Matth., (L.), ✝, Prf., Red. d. „Theol. Prakt. Quartalschr." Linz a. D. ($^{28}/_{6}$ 35.) () [Innsbruck. (48.) ()

Hirn, Josef, ♛, Dr. phil., o. UP.

Hirsch, Carl, BB., ✓, ✉. BerlinW, Potsdamerstr. 106 a.

Hirsch, Emanuel, Nov., ✓, ♆, Lehrer. Ledau, Post Podersam, Böhm. (Auscha $^{11}/_{9}$ 52.) [platz 1. (*)

Hirsch, Ernst, SchG., BerlinSW, Enkeplatz 1. (*)

Hirsch, Ferd., ♛, Dr. phil., RealG. P. BerlinNO, Friedensstr. 11. (Danzig $^{22}/_{4}$ 43.) **B:** Herzogt. Benevent bis z. Untergang d. Langobarden-Reichs 71; Byzant. Studien 76; Erste Anknüpfungen zw. Brandenburg u. Rußl. 85|86 II; Urkunden und Aktenstücke z. Gesch. Fr. Wilh. v. Brandenb. XI, XII 87, 92; Zur Gesch. d. poln. Königswahl 1669 89; D. Winterfeldzug i. Preußen 1678—79 97; Brandenburg und England 1674—1679 I 98.

Hirsch, Frz. Wilh., GDA., BP., ♛, ♆, ♁, Dr. phil., Red. d. „N. Blatt". BerlinW, Nürnbergerstr. 13 I. (Thorn $^{2}/_{5}$ 44.) **B:** Oper u. Litt.-Geist 68; Elsaß u. Lothr. 70; Der neue Aesop 76; Jll. dtsche Gesch. 76; Orient. Frage 77; Verlorene Sohn, Sch. 79; Aennchen von Tharau, Gr. 82, ill. A. 84; Gesch. d. dtsch Litt. 83 f.; Vagantensang u. Schwerterklang, G. 89. ()

Hirsch, Gust., s. Gust. Hartwig.

Hirsch, Hans Traugott (Pf. Argus, Demetrius), Radfahrwesen, Tourismus, Sportpolitik, Architekt, Lehrer a. d. Kgl. Baugew.-Sch. Buxtehude, Langestr. 5. (Berlin $^{23}/_{3}$ 61.) **B:** Wegweiser durch Mitteldeutschland 95|97 II. *

Hirsch, Frl. Jenny (Pf. F. Arnefeldt), Erzähl., ✓. BerlinW, Potsdamerstr. 66. (Zerbst $^{25}/_{11}$ 29.) **B:** (mit M. Well) Haus u. Gesellsch. i. Engld 78; Fürstin Frau Mutter 82; Befreit; Der Väter Schuld; Schwere Ketten; Die Erben; Gefesselt; Schlangenlist; Irrtümer; Vermißt; Der Amerikaner; Umgarnt; Löwenfelde; Gesch. d. 25jähr. Wirksamkeit d. Lette-Vereins; Eine Gedankensünde; Der Amtmann von Rapshagen; Die Juwelen d. Tante. Ue: Stuart D. Mill, Hörigkeit der Frau, 3. A. 91 u. a.

Hirsch, Isaac (Pf. Naphtali Simon), jüd. Litt., Roman. Hannover, Lützowstr. 12. (Oldenburg $^{14}/_{4}$ 36.) **B:** Walldorfer

R. 82; Anna Pelzer, sozial. R., 2. A. 90.

Hirsch, Frl. Marie (Pf. Adalbert Meinhardt), BB., Nov., Essay. Hamburg. Tesdorpfstraße 9. **B:** Reisenovellen 85; Vier Novellen 87; Weshalb? Neue Nov. 89; Reise- u. Heimats-N. 91; Das blaue Buch, März. u. Sk. 92; Heinz Kirchner 93, 2. A. 97; Mimen, Mod. Zwiegespräche 95; Nordd. Leute 96; Das Leben ist golden 97; Stilleben 98. **Ue:** Becquer, Legenden u. Geb. 90; Fogazzaro, Miranda 82.

Hirsch, Max, BPs., SchG., ✉, Sozialpolit., Dr. phil., Anwalt d. dtsch Gewerkvereine. Berlin W, Genthinerstr. 14. (Halberstadt $^{30}/_{12}$ 32.) **B:** Reise durch das Innere v. Algerien 62; Gegens. Hilfskassen und die Gesetzgebung 75; Die hauptsächl. Streitfragen d. Arbeiterbewegung 86; Invalidit.- u. Altersversf. Ges. 90; Arbeiterschutzgesetzgebung 91; Die Arbeiterfrage u. die deutschen Gewerkvereine 93; D. Entwicklg d. Arbeiterberufsvereine in Großbritannien und Deutschland 96; Wissensch. Centralverein u. Humboldt-Akademie, ein Beitrag zur Volkshochschulfrage 96. ()

Hirsch, Max, Red. a. „Berl. Fremdenbl." Berlin W, Steglitzerstr. 77. ()

Hirsch, Paul, klass. Ψ, Dr. phil., Hilfsbibl. d. Kgl. Bibl. Königsberg, Pr., II. Fließstr. 16. (Waldenburg i. S. $^{18}/_{1}$ 60.) **B:** De nominibus oppid. Phrygiae 84. ()

Hirschberg, Ernst, ✉, Statistik, Dr. phil., Direkt. Ass. im Statist. Amt d. Stadt Berlin, u. Leiter d. Statist. Amts d. Stadt Charlottenburg, Bleibtreustraße 52. (Königsberg i. Pr. $^{8}/_{3}$ 59.) **B:** Arbeiterversicherungszwang 82; Selbsthülfe d. Arbeiterstandes als Mittel e. Versicherg 83; Trennung d. Alters- u. Inv.-Versf. 89; Amtl. Statistik u. die Arbeiterfrage 92; Beiträge z. Statistik d. Brodpreise 93; Maßnahmen gegenüb. d. Arbeitslosigkeit 94; D. soziale Lage der arbeitenden Klassen in Berlin 97. **H:** Charlottenburger Statistik vom Statist. Amt der Stadt 97 f. IV.

Hirschberg, Frau Hedw., Marine-Litt. Wiesbaden, Schlichterstr. 19 I. (Schwarzholz $^{2}/_{12}$ 58.) **H:** Ein deutscher Seeoffizier: I: Kindheits-, Kadetten- u. Leut.-Jahre d. Korv.-Kapt. Hirschberg 97, II: der Kapitänlieutenant 99; III: 19 Monate Kommandant S. M. Kreuzer „Schwalbe" während. milit. Aktion 89/90 in Deutsch-Ostafrika. Aus d. hinterl. Pap. d. Korv. Kapt. Hirschberg 94, 2. A. 98.

Hirschberg, Leopold (Pf. Leo von Amberg), BB., ✉, Kult. ♛, Handelskammersekret. Bromberg, Danzigerstr. 163. (Erin bei Bromberg $^{28}/_{12}$ 45.) ()

Hirschberger, Paul, ✆. Luxemburg. **B:** Bockſprünge; Sascha; D. Bernhardiner (m. Rob. Pohl). (*)

Hirschel, Herm., ✆. Berlin NW, Lessingstr. 23. (Hamburg $^{20}/_{3}$ 48.) **B:** Herren Eltern, Lebensbild; J. Bayreuth, Schw.; Verlor. Sohn, Sch.; Hamb. Nestküken und Hamb. a. d. Alster (m. O. Schreyer), Lokalst.; Geiger zu Gmünd, O.; Kap. Nikol. (m. M. West), Optte; Villa Friedelsruh (mit O. Schreyer), Lebensbild; Hamb. Fahrten 86; Hotel Volapük (m. demj.); Dompfaff, P. (m. Kneisel); Bajadere, Schw. n. d. Engl.; Signora Vendetta, Vaud. 91; Amors Droschke, P. (m. Kneisel) 92: Plattdeutsch i. Salon (m. O. Schreyer) 93; Brautjagd, Optte 94; D. goldene Kamerad, Optte 95; D. Wetterhäuschen, Genreb. 96; Frau Lieut., Vaud. 97.

Hirschfeld, Franz (Pf. Franz Röhr), ✆, ✓, ✠, Steuer-Einnehmer. Forst N L., Albertstr. 11 II. (Cottbus $^{15}/_{3}$ 68.) **B:** Die neue Völkerwanderung 93; Künſtlerliebe, Dr. 95; Dur u. Moll, Nov. 96.

Hirschfeld, Georg, ✆, Nov. Berlin W, Passauerstr. 8. (ebda $^{17}/_{2}$ 73.) **B:** Dämon Kleist, N. 95; D. Bergfee, N. 96; D. Mütter, Sch. 96, 2. A. 96; Zu Hause, Sch. 96; Agnes Jordan, Sch. 98, 2. A. 98.

Hirschfeld, Heinr. Otto, ✍, Dr. phil., o. U. P. Charlottenburg, Carmerstr. 3. (Königsberg, P. $^{16}/_{3}$ 43.) **B:** De incantamentis et de vinct. amatoriis ap. Gr. et Rom 63; Untersuchgen auf dem Gebiete d. röm. Verwaltungsgesch. 76; Lyon in der Römerzeit 78; Inscr. Galliae Narbonensis 88; Suppl. z. Corp. inscr. Lat. vol. III 93. ()

Hirschfeld, Herm. (Pf. Walter Vogel), Roman, Nov. Neu-Ifenburg, Hess., Waldstr. 96. (Hamburg $^{27}/_{11}$ 42.) **B:** Spätes Erkennen, Erz. 68; Karriere, R. 70; Einsiedler v. d. Hallig, R. 72; Einsiedler von d. Rhön, R. 74; Schwindelnde Bahn, R. 75; Prinzenwette 76; Heimatlos, N. 76; Cäsarenfrevel, R. 76; V. Ahn z. Enkel, R. 77; E. Thronerbe, R. 78; Wunder v. Strivali 83; Salon-Nov. 84; Königsehe, R. 84; Hexe v. Scharnrode, R. 85; Feindl. Brüder, R. 86; Komödianten-Toni, R. 87; Kompagnie d. Königs, R. 89; Ritterl. Knaben, Erz. 91; Talisman d. Inders, Erz. 91; Für die Jugend, Erz. 92.

Hirschfeld, Jak. Herm., Kritik, Dr. med., Arzt. Danzig. Hausthor 4 I. (ebda $^{20}/_{12}$ 42.) **B:** Ophelia 81; König Lear 82.

Hirschfeld, Magnus, ✗ (Pf. Pamien), Sozialhygiene, Dr. med., Red. d. „Hausdoktor" u. d. „Gesundheitswarte". **H:** d. „Jahrbuchs f. homosexuelle Forschungen". Charlottenburg, Berlinerstr. 104. (Colberg $^{14}/_{11}$ 68.) **B:** Alkohol vor Gericht 96; Sappho u. Socrates 97; § 175, D. homosexuelle Frage i. Urteil d. Zeitgenoss. 98.

Hirschfeld, Max, SchG., ✓, Hum., Dr. phil. **H:** „Die Feder". Berlin NW, Jonasstr. 8. (Kaukehmen $^{13}/_{8}$ 60.) **B:** Briefe a. d. Jenseits 85; Kl. Humoresken 90; Heern

Se mal, Hum. 97; Humoresken und Burlesken 98.

Hirschfeld, Paul, BP., ⊛, ℌ. Berlin W, Bülowstr. 59. (Königsberg, Pr. 20/5 47.) **B:** Leipz. Großindustrie u. Großhandel in ihrer Kulturbedeutg 87; Württ. Großind. u. Großhdl 89; Großind. u. Großhdl d. Prov. Hann. 91; dto d. Prov. Schleswig-Holst. 93; Berlins Großind. I 96.

Hirschfeld, Rob., CC., Musik, Aesthetik, (Als Burgtheater-Ref. Pf. L. A. Berne.) Dr. phil., Lehrer am Konserv. Wien I, Canovagasse 3. (Mähren 17/9 57.) **B:** Joh. de Muris 84; D. krit. Verfahren E. Hanslicks, 3. A. 85; Zeitalter d. Deutlichkeit, 1. u. 2. A. 87; Festrede zur Mozart-Centenarfeier 1891 i. Salzburg 91; Fachkatalog d. ital. Abteilg in d. Musik- u. Theaterausst. Wien 92; Bühnenbeard. Haydn, Lo speziale 95; Schubert, Der vierjährige Posten 97.

Hirschmann, Adam, (k.), Pfarrer. Schönfeld, Mittelfrank. (Wappersdorf 24/5 56.) **B:** Der hl. Sola 94. ()

Hirschwald, Jul., ⊕ u. Geologie, Dr. phil., ThSchP. Charlottenburg, Hardenbergstr. 9. (Lauenburg i. P. 14/2 45.) **B:** Systemat. Gang d. Röthrohranalyse 75, 2. A. 90; Geolog. Karte v. Deutschld 80, 3. A. 86; D. mineralog. Museum d. k. techn. Hochsch. Berlin 85.

Hirt, Adolf, f. Gustav Adolf Schäfer.

Hirte, Gg, PA., Red. d. „Freisinn. Ztg." Berlin S, Blücherstr. 49 IV. ()

Hirth, Albert, Politik, Schriftleiter d. „Grazer Tagebl.". Graz II, Brockmanngasse 19. (ebda 17/10 63.) **B:** Gesch. der Grazer akadem. Burschenschaft Arminia 94.

Hirth, Friedr., Sinolog., Dr. phil., Prf. München, Leopoldstr. 59. (Gräfentonna 16/4 45.) **B:** De interject. usu Plautino Terentianoque 69; China and the Roman Orient 85; Ancient Porcelain 88; Grammatik u. Handb. d. chines. Schriftspr. (engl.) 88; Chines. Studien I 90; D. Länder des Islâm nach chines. Quellen 95; Fremde Einfl. in d. chines. Kunst 96; Ueb. d. einh. Quellen zur Gesch. der chines. Malerei 97. Fachschriften.

Hirth, Gg., PA., SchG., Politik, ℌ, ♛, Dr. phil. **H:** d. „Annalen d. Dtsch. Reichs", der „M. N. Nachr.", des „Formenschatz", des „Deut. Zimmers", des „Kulturgesch. Bilderbuches" der „Jugend". München, Färbergraben 24. (Gräfentonna 18/7 41.) **B:** Aufgaben der Kunstphysiologie; Das plastische Sehen 92; Lokalisationspsychologie 2c. 94; Energetische Epigenesis 97; Kunstverständnis u. Kunstgenuß 98. **H:** (mit R. Muther): D. Cicerone in den Kunstsammlungen Europas, 5. A. 98.

Hirth, Herbert, Kunst, ♛. München, Leopoldstr. 59 I. ()

Hirth, Oskar, CC., Journalist, Ehefred. d. „Bosnischen Post" u. „Bosanska posta". Sarajevo, Cukovicgasse 7. (Wien 24/3 68.) ()

Hirth, Siegfried, Ψ, ♛. München, Luisenstr. 14. (ebda 24/1 72.) **B:** Stamm- u. Ahnentafeln 96; Regententabellen zur Weltgesch. 97.

Hirtz, Arnold (Pf. H. Arnold od. A. Cervus), (k.), ✠, ♛, Rektor. Cöln a. Rh., Eigelstein 30. (Geich 25/2 43.) **B:** Kurze Lebensbilder a. d. Gesch. f. Volksch, 76, 16. A. 91; Anschauungsunterricht 78; Vaterld. Gesch. f. Mädchensch. 85; N. Schreiblesefibel f. Vorsch. 87; Gedenkfeier f. Wilh. I. 87; Kaiser Friedrich III. 88; Sommerfrischen in der Eifel 89; Kais. Augusta 90; 100 Ausflüge f. Cölner 90. ()

Hirundo, C., f. Constanze Bomhard.

Hirzel, Heinr. Christoph, ℞, Dr. phil. L.-Plagwitz, Nonnenstr. 13. (Zürich 22/3 28.) **B:** Kurzes Lehrbuch der Chemie 52; Führer in d. anorgan. Chemie 54; Haus-Lexikon 58—62; Toilettenchemie 92; Katechism. d. Chemie 94.

Hirzel, Ludw., Litt, Dr. phil., Prof. Bern, Falkenpl. 14. (Zürich 38.) **B:** Zur Beurteilg des äol. Dialektes 62; Goethes ital. Reise 71; Schillers Beziehungen zum Altertum 72; K. Ruckstuhl 76; A. v. Hallers Geb. 82; Aus v. Hallers Tagebücher f. Reis. 83; Verzeichnis ein. Goethebibliothek 84; Goethes Beziehungen zu Zürich 88; Wielands Geschichte d. Gelehrtheit 91; Wieland u. Martin u. Regula Künzli 91. ()

His, Wilh., ♿, Embryologie, Dr. med., GRat, Red. des „Archivs für Anatomie". Leipzig, Königsstr. 22. (7/7 31.) ()

Hitschmann, Hugo H. (Pf. H. v. Kanitz), CC., **H:** u. Red. d. „Wiener Landwirtsch. Ztg.", **H:** d. „Oesterr. Forst u. Jagdztg.", d. „Allg. Weinztg", d. „Prakt. Landw.", d. „Oekonom", Red. d. „Archiv f. Landwirtsch.", d. „Taschenkal. f. d. Landwirt" u. Red. d. „Bademecum f. d. Landwirt." Wien I, Dominikanerbastei 5. (Kanitz 28/4 38.) ()

Hitz, Frl. Luise, ♿, Frauenfrage, Musiklitt., Kritik. München. Barerstr. 86. (ebda 18/1 35.) **B:** Geb. 82; Bühnenweihfestsp. u. f. Meister 83; Ganga-Wellen, Dichtg. 93; Wort u. Geist des Evangel. in Dichtungen 95; Damajanti, lyr. Dr. 97.

Hitze, Franz, (k.), Sozialpolitik, D., ao. P. d. Akad., M. d. R. Münster i. W. (Hanemicke 16/8 51.) **B:** Soziale Frage 77; Quintessenz d. soz. Frage, 2. A. 81; Kapital u. Arbeit 80; Pflichten d. Arbeitgebers 89; Schutz dem Arbeiter 90.

Hitzig, Eduard, ✗, Dr. med., o. UP., GMedRat. Halle a. S., Wilhelmstr. 8. (Berlin 6/2 38.) **B:** Untersuch. üb. d. Gehirn 74; Hypertrophie u. Atrophie d. Gehirns 78; Traumatische Tabes 94; Ueb. d. Querulantenwahnsinn 95; Die Kostordnung d.

psychiatr. u. Nervenklinik d. Univ. Halle 97; Der Schwindel (Vertigo) 98.

Hitzig, Herm., Ψ, Dr. phil., o. UP., Zürich. (43.) B: Pausaniae Graeciae descriptio I 96. ()

Hjörring, Knut, ſ. Gotth. Hildebrandt.

Hobe, Frl. Thereſe v. (Pſ. T. v. Rotſchütz). Berlin SW, Oranienſtr. 104. (Merſeburg 15|4 37.) B: Gottes Wege nicht unſere Wege 83; Pantoffel-Lene 83; Kinderpredigten 84; Nähgusſel 84; Unfehlbar 85; Teſtament 85; Gabriels Heirat; Wunderblume; Durch Nacht z. Licht; Zwei Sommernächte u. ein Wintertag; Führe uns nicht in Verſuchung; Witwe v. Sarepta; Allerlei a. d. Leben 85; Mein Blaubuch 85; Alpenveilchen 86; Rat d. Paten 86; In Kriegsgefangenſchaft 85; In der Verbannung 86; Der Sohn des Deichwärters 96; Die roten Nelken 96; Friedel 96; Befiehl dem Herrn deine Wege 97; Die rote Laterne 97.

Hoberg, Gottfried, (k.), ✝, Orientaliſt, D., Dr. phil., o. UP., H: und Red. der „Liter. Rundſchau f. d. kathol. Deutſchland". Freiburg i. B., Schillerſtr. 4. (Heringhauſen 19|11 57.) B: Ibn Ginnii de flexione libelius arab. etc. 85; De sancti Hieronymi ratione interpretandi 86; Die Pſalmen der Vulgata 92; Akad. Taſchenb. f. kath. Theologen 92, 93, 94, 95.()

Hobrecht, Arth., Miniſter a. D. Berlin-Großlichterfelde, Bahnhofſtr. 12. (14|8 24.) B: Fritz Kannacher. R. ()

Hocevar, Frz., ⚓, Dr. phil., ThSchP. Graz. (Möttling 53.) B: Geometrie für Unter-G. 85, 4. A. 93; dto f. OGymn. 88, 3. A. 96; dto. f. ORealſch. 89; Geometr. Uebungsaufg. f. d. OGymn. 88|89, 3. A. 96; dto. f. ORealſch. 89; Arithm. f. UGym. 92, 4. A. 97. [Neuſtville.

Hoch, Marie Konſtanze, ſ. Malapert-

Hochegger, Adolf Th., DDeSch., PA., Sekret. u. Red. Wien VIII, Langegaſſe 9, Bureau, I, Herrengaſſe 13. ()

Hochfeld, Hans, ſ. Karl Georgi.

Hochfelden, Frau Brigitta, Mode, Handarbeit. Berlin W, Schaperſtr. 5. (Bückeburg 16|8 43.). B: D. Häkeln 92, 3. A. 97; D. Buch d. Wäſche 95, 11. A. 97. H: Ebhardts Handarbeiten I 96, II 98.

Hochfeldt, Hans, Politik, O. Zürich, p. Adr. Verlagsbuchh. J. Schabelitz. (Potsdam 11|9 52.) B: Fluch d. böſen That, Z. 95; Meta, Sch. 95; Gewehr in Ruh, L. 96; D. Kampf d. Frau, Sch. 96; Baroneß Wirbelwind, L. 96; Trilby, Sch. 97; Hindernisrennen, L. 97; Recht des Stärkeren, Sch. 97; La Bohème, Sch. 97; Was iſt d. Recht, R. 97; Narren, R. 97; Pſychologiſches und Phyſiologiſches aus der deutſchen Schweiz 98; Ypſilon-Strahlen, Schw. 98.

Hochländer, Friedr., ſ. Franz Schäfer.

Hochſtädt, Max, ſ. Max Kempner.

Hochſtetter, Jul., ♛, Präzeptor a. D., Chef d. ſtatiſt. Abt. im „Allg. Deutſch. Verſ.-Ver." in Stuttgart, Schwabſtr. 36. (Mitteliſchach 18|8 45.) B: König Karl von Württemberg 92. H: Hochſtetter, Proteſt. und Katholizismus.

Hoddick, Fritz, Privatmann. Langenberg, Rheinld, Wiemhof 8. (ebda 8|7 28.) B: Weltliche Texte, Aphorismenſchatz der Weltlitt., 3. A. 98.

Hoarmeckan, F., ſ. Fr. Storck.

Höber, Eduard, SchG., PA. (Pſ. Sedinus, Ed. Pommer), Litt.♛, Kritik, ⁄, ∞, Dr. phil., Red. b. „Nachr. für Stadt und Land". Oldenburg i. Gr., Zeughausſtr. 36. (Stettin 20|3 71.) B: Eichendorffs Jugenddichtungen 94.

Hoeber, Karl, ♛, Litt.♛, GOLehrer, Red. d. „Akad. Monatsblätter". Straßburg, Nikolausring 3. (Wiesbaden 8|2 67.) B: F. W. Weber 94; Cornelius Nepos 95; P. Ovidius Naso 96; Kommentar zu Cornelius Nepos 97; Kommentar zu Ovid 98.

Höck, Adelbert, klaſſ. Ψ, Dr. phil., G.-Lehrer a. D. Huſum, Krämerſtr. 165. (Tating 13|10 53.) B: De rebus ab Atheniensibus in Thracia et in Ponto ab anno a. Chr. 378 usque ad annum 338 gestis 76; De Demosthenis ad versus Pantaen orat. 78; Beziehungen Kerkyras zum 2. athen. Seebunde 81; Demoſthenes 95; P. W. Forchhammer 98.

Höck, Fernando, Pflanzen-●, Dr. phil., OLehrer. Luckenwalde, Dahmerſtr. 3. (Tating 3|a 58.) B: Die nutzbaren Pflanzen u. Tiere Amerikas und der alten Welt verglichen in Beziehung auf ihren Kulturreinfluß 84; Nährpflanzen M'Europas 90; Nadelwaldflora N'Dtſchlds 93; Laubwaldflora N'D. 96; Grundzüge d. Pflanzengeogr. 97.

Höcker, Georg (Pſ. P. Henkes, Emin Leonhardt, Paul Heller), Roman, ⁄. Subdirektor. H: v. „Weicherts Wochen-Bibl." Berlin W, Bleibtreuſtr. 7. (Roſtock 14|12 60.) B: Des Waldhofbauern Einziger 88; Der Herr der Nacht 89, III; Das 5. Gebot 90, II; Vermächtnis der Ahnfrau 93, II; Vittore Derosa 94, III; Alb. Ziethen 95, III; Beichte e. Unglücklichen 95, II; Irma 96, III; Elſi, Bathory 96, III; Wenn du noch eine Mutter haſt 95, 2. A.; D. Sonne bringt es an den Tag 95, 2. A.; Die Richter vom Hintersberg 96; A. gold. Jugendzeit 97, I; D. Dulderin auf Preußens Thron 97 III. ()

Höcker, Guſt., Roman. Uc: FEB. Breslau, N. Junkernſtr. 30. (Eilenburg 28|9 32.) B: Beſeelte Schatten, R. 59; Kaufm. Karrièren, Erz. 62; Dunkles Spiel, R. 63; Sein u. Nichtſein. Erz. 67; Geld u. Frauen, Erz. 68; Ein ſchöner Dämon, R. 68; Mammon und Marmor, R. 70; 1870 und 1871, Zwei Jahre deutſchen Heldenthums 71, 87, 91 u. 95; Th. Körner 88 u. 96; Gneiſenau

88; Gesch. d. Deutschen 97; J. Haydn 98; Mozart 98; Beethoven 97; Das große Dreigestirn 98.

Höcker, Hugo, Volks- u. Jugendschriftst., Hofschausp. Karlsruhe i. B., Westendstr. 41. (Reichenberg 27/2 64.) **B:** Sagenbuch 86; Bismarck 88; Kaiser Friedrich 89; Von berühmten Menschen 90; Waldmärch. 91; Hänsel u. Gretel, M. 97.

Höcker, Paul, Osk., BP., SchG., Roman, O. Berlin W, Motzstr. 91. (Meiningen 7/12 65.) **B:** Die kleine Frau, R. 88; Am Hof d. Medici 89; Die Turmkäte von Cöln 89; D. Mann s. Frau, Sch. 90; D. Sünde, Sch. 91; Götz v. Berl. 92; Wüstenprinz 92; Machtwort, Dr. 92; Dem Glücke nach, R. 92; Perikles, Erz. 93; Die Olympier, L. 93; Leichtsinniges Volk, R. 93; Cäsars Glück und Ende 94; Lorbeerkranz u. Dornenkrone 94; König Attila 95; Sommernachtstraum 95; Poln. Wirtschaft, R. 95; 's Burgele, R. 96; Geldheiraten, R. 96; Fräulein Doktor, humor. R. 97; Feenhände, R. 97; Wir Junggesellen, Hum. 97; Sekt! L. 97; Was die Leute sagen, R. 98; Die Frau Rat, R. 98; Die Weihnachtsrondze, Schw. 98; Orient-Expreß, R. 99.

Höfer, Hans, Geologie u. Bergbau, ⚙, o. Prof. an d. Bergakad., Red. der „Oest. Zeitschr. f. Berg- u. Hüttenwesen", Red. d. „Berg- u. hüttenm. Jahrb." Leoben, Steierm. (Elbogen 17/5 43.) **B:** Mineralien Kärntens 70; Petroleum-Ind. NAmerikas 77; Kohlen- und Eisenerz-Lagerstätten Nordamerikas 78; Erdbeben Kärntens 79; Beitr. z. Spreng- od. Minen-Theorie 80; Erdöl u. s. Verwandten 88; Gutachten üb. d. Hintanhaltung v. Thermenkatastrophen in Teplitz-Schönau 95; Höfers Taschenbch f. Bergm. 97.

Höffer, P., s. Eugen Richter.

Höfken v. Hattingsheim, Rudolf, Numismatik, H: d. „Archiv für Bracteatenkunde" u. d. „Monatbl. d. numismat. Gesellsch." Wien XVIII, Gymnasiumstr. 35. (v. Juli bis Okt. Aussee, Steierm.) (Wien 9/7 61.) **B:** Studien zur Bracteatenkunde SDeutschlands 93 u. 99; Wesen u. Entwicklg der Bracteaten 95; Passauer Pfennige 98.

Höfler, Alois, ♗, A.∩.⚜, ⚷, Dr. phil., GP., UDoz. f. ♗ u. ⚷. Wien IV, Viktorgasse 5. (Kirchdorf 6/4 53.) **B:** Philos. Propädeutik, I Logik 90; Zehn Lesestücke aus philos. Klassikern 90, 95; Grundlehren d. Logik 90, 95; Naturlehre 81, 93, 96; Psych. Arbeit 94; Psychologie 97; Grundlehren d. Psychologie 97; Sieben Thesen zu Liszt „Ueber strafrecht. Verantwortlichkeit" 97; Metaphys. Theorien v. Leib und Seele 97.

Höfler, Max, ✗, ⚒, Volkskunde, Dr. med., HofR., prakt. Arzt. Tölz. (ebda 6/3 48.) **B:** Volksmedizin u. Aberglaube 89; Isar-Winkel 91; Führer v. Tölz und Umgebung, 6. A. 91; Baum- u. Waldkult. 92.

Höft, Ferd., Orts⚒, Altertumskde, Statistik, emer. Lehr., Custos am Museum f. deutsche Volkstrachten und Erzeugnisse des Hausgewerbes. Berlin C, Klosterstr. 36. (Sipsdorf 1/5 27.) **B:** Ueber Ursprung und Bedeutg uns. geogr. Namen 69; Am Urds-Brunnen 82, 83, 86, 87; Gesch. d. St. Marienkirche in Rendsburg 88; Chronik v. Rendsb.; Die Eider und die Eiderarme bei Rendsb. 89; Gesch. Uns. lewen Fruwen Kerke buten Rendsb. b. i. der Kampen Kirche 94. ()

Hoegel, Hugo, Strafrecht, SektionsR. im Justiz-Minist., Dr. jur. Wien VII, Neustiftgasse 19. (ebda 21/10 54.) **B:** Strafgefälligkeit und Strafzumessung 96.

Höhlbaum, Konstantin, ⚒, Dr. phil., o. UProf. Gießen. (*10 49.) **H:** Barth. Hoenekes jüng. livländ. Reimchronik 72; Beitr. z. Quellenkunde Altlivlands 74; Renners livl. Historien 76; Hansisches Urkundenbuch 76/86 III; Mitteil. aus d. Stadtarchiv von Cöln 82/90 XIX; Weinsberg, Cölner Denkwürdigk. b. 16. Jahrh. 86/87 II; Hansische Inventare des 16. Jahrh. 96 I. ()

Höhler, Matthias, (k.), D., Dr. phil., Domkapitular u. Geistl. R. Limburg a. d. Lahn, Domstr. 12. (Montabaur 4/5 47.) **B:** Kreuz u. Schwert 77; Peter de Vineis 78; Aus sturmbewegter Zeit 79; Eli 80, 2. A. 96; Matteo Bonello 89; Friedrich II. 80; Religionskrieg in Sicht? 90, 2. A. 91. **H:** Werke d. P. Carl Ambr. Cattaneo, I. 1. 88, 2. A. 97, I. 2. 89, 2. A. 98, I. 3. 91, II. 1. 2. 3. 96; Ist der heil. Rock zu Trier ächt? 4. A. 91; Konfessionslose Schule, Religionslos. Volk 92; D. dogm. Kriterium d. Kirchengesch. 93; Gottes Wege, R. 93; Fortschritt. „Katholizismus" od. Kathol. Fortschritt? 3. A. 97; Die heil. Nacht 97; Mirjam 98.

Höhne, C. Heinr., ♪, Musik, Kritik, Tonkünstler. Riga, Pauluccistr. 8. (Prämnitz, Pos. 27/11 49.) **B:** Eine offene Antwort, Musik-pädag. Schrift 96.

Hölder, Eduard Otto, ℞, Dr. jur., o. UProf. Leipzig, Schwägrichenstr. 21. (Stuttgart 27/11 47.) **B:** Theorie d. Zeitberechnung n. röm. Recht 73; Die röm. Ehe 74; Institutionen d. röm. Rechts 77; Savigny u. Feuerbach 81; Beitrag z. Gesch. d. röm. Erbrechts 81; Die Entwickelgsformen d. röm. Privatrechts 83; Zwei Abhandlgen aus d. röm. Recht 84; Zum allg. Teil der Entwickelung e. dtsch. CivilGes.-B. 88; Ueb. d. Entwickelg e. dtsch. BGB. 89; Pandekten 86; Ueb. objektiv. u. subjektiv. Recht 93; Die Stellung d. röm. Erbes 95. ()

Hölder, Fritz, s. Gottfr. Doehler.

Hölder, Otto, A, Dr. phil., o. UProf. Königsberg, Pr. (Stuttgart 22/12 59.) ()

Höllerl, Adolf (Pf. Dr. Siegfr. Meinhold), (k.), Kult.⚒, Publizist, Red. Paderborn, Utoriberg. (Neustadt a. W. N. 17/6

51.) B: Wer lacht mit? 93; Kneipp und s. Wasserkur 93; C. unversiegelter Brief üb. d. Judent. 93; Polizei und Sittlichkeit 93; D. Aberglaube in s. wechselnden Formen 94; D. Judent. i. d. Presse 94; Meineid 94; Selbstmord 94; Sicilien 94; Politik und Glauben 94; Das deutsche Handwerk der Gegenwart 94; Preuß. u. bayer. Geschichtslügen 98. H: Kanzel 86|89 II; Kloster-Schematism. f. Deutschland 96, 3. A. 99; Fundgrube f. d. kath. Prediger; Oesterr. Geschichtslügen 97.

Höllriegl, Frz, DOeSchG., CC., Reb. Wien XVIII, Gymnasiumstr. 23. (ebda $^{26}|_5$ 36.) B: Dtsche Böhmerwaldfahrtn 83.

Höllwarth, Johs, (k.), Homiletik, Cooperator. Deutsch-Matrei, Tirol. (Schwaz 52.) B: Gebetbücher. (*)

Hölscher, Georg, Reise, ✈, Red.-Sekr. d. „Köln. Volksztg." Cöln a. Rh., Mastrichterstr. 65. (Koblenz $^{11}|_1$ 63.) B: Streifzüge auf den Gebieten des geist. Lebens 88; Bonner Wanderbuch 94; Kölner Wanderbuch I 94, 2. A. 95, II 95; Führer durch d. Siebengebirge 95, 2. A. 96; Ahrthal, Aggerthal, Bröltthal, Siegthal 95; Eifelwanderungen 96; Was willst du werden? Der Buchhändler 96.

Hölscher, Karl, ♛, Dr. phil., Hilfsarb. bei d. Bab. histor. Komm. Karlsruhe i. B., Winterstr. 17 III. (Kreuznach $^{17}|_3$ 72.) B: D. öffentl. Meinung i. Deutschland üb. d. Fall Straßburgs i. d. Jahren 1681—1684 96. *

Hölzer, Albert, ⚲, Dr. phil., Gew.-Insp. Berlin N, Hessische Str. 12. (ebda $^{20}|_8$ 57.)

Hönig, Fritz, ♅, ⚲, Fabrikant. Cöln a. Rh., Friedensstr. 22. (ebda $^{23}|_9$ 33.) B: Geschräppels 75; Wörterb. d. Cöln. Mundart 77; Allerhands 77; Cöln. Puppentheater 84; Für jeder Jet, 3. A. 88; Rat u. That im Lösch- u. Rettungswesen, 5. A. 88; Löschen u. Retten 94; Cöln. Sprüchwörter u. Redensarten 96; Cöln. Puppentheater, 8 Bdchn 97.

Hoenig, Fritz August, ⚔, Hauptm. a. D., Chefred. d. „Dtschn Heereszig." Charlottenburg, Grolmanstr. 53|54. (Bornheim $^{30}|_4$ 48.) B: Polit. u. milit. Lage Belgiens u. Hollands 2c. 78; Ueb. d. Heranbildg d. Einjähr.-Freiwilligen 79; Zwei Brigaden 82; Handbuch f. d. Turn- u. Waffenunterr. d. dtschn Jugend 82; Mannszucht in ihrer Bedeutg f. Staat 2c. 82; Ueb. Bewaffg, Organisat., Ausbildung u. Verwendg d. Reiterei 83; Kavall.-Divis. als Schlachtenkörper 84; Takt. Direktiven f. d. Formation u. Führung d. Kavall.-Division 85; Wehrkräfte Frankreichs i. J. 1885; Friedr. Karl v. Preußen 85; Gesch. d. Festg Weichselmünde 86; Gen. v. Obernitz 86; Cromwell 87|89 IV; Wintertagswirklichkeit 88; Untersuchungen üb. d. Taktik der Zukunft 90 und 94; Gefechtsbilder aus dem Kriege 1870|71 I: Villechauve u. la Gartonnière 91, II: Boiscommun u. Lorcy 93, III: Lason u. Maizières 94; 24 Stund. Moltkescher Strategie 91 u. 96; Moltkes Feldzugsentwurf 66 u. d. Lage Benedeks am 30.|6. u. 1./7. 66 92; Das Hauptquartier u. die OKommandos am 17. u. 18.|8. 70 92; Die Kämpfe um d. Steinbrüche v. Rozerieulles in d. Schlacht v. Gravelotte 92; D. Volkskrieg an d. Loire 93|97 VI; Zur Gesch. d. Verteidigung v. Beaune la Rolande 94; D. Scharnhorstsche Heeresreform und d. Sozialdemokr. 94; D. Entscheidungskämpfe a. d. fränk. Saale, Kissingen, Friedrichshall, Hammelsburg 1866 95; Loigny-Poupry 96.

Hoeniger, Rob., ♑, ⚿, Dr. phil., TitP., UDoz., Lehrer a. d. Kriegsakad. Berlin W 50, Kurfürstendamm 231. (Ratibor $^{27}|_6$ 55.) B: D. Schwarze Tod in Deutschland 82; Kölner Schreinsurkunden 84|94; Prof. G. v. Below's Detailpolemik 92.

Hönncher, Erwin, Ψ, Dr. phil., Red. v. „L'Echo français" u. „The Spectator", sowie d. „N. Mercator" u. „Aus Handel u. Industrie", OLehrer für mod. Sprachen u. Handelswiss. a. d. RealG. Zittau. S. (Zittau $^{6}|_7$ 63.) B: Studien z. angelsächs. Genesis 84; D. litt. Satire Le Sages 86; Quellen zu Swifts Gullivers Travels 87; Fahrten nach Mond und Sonne, Studien insbes. z. franz. Litt.-Gesch. d. 17. Jahrh. 87; Prakt. Lehrg. der franz. Sprache 92, 2. A. 96, der engl. Sprache 93; Mod. französ. u. engl. Handelsbriefe 93; Was ford. Pädag., Wissensch. u. Praxis v. d. höh. Handelssch. 95; Welche Methode empfiehlt sich f. d. handelsrechtl. Unterr. in Handelssch. 96; (m. L. J. Garcia da Luna) Prakt. Lehrb. der span. Conversationssprache 97; Anon.: Kaufmänn. Unterrichtswerk Merkur 96; Theorie d. fremd. Wechselkurse unter Berücksichtigung der neueren u. neuesten volkswirtschaftl. Litterat. 98. H: A. Daudet, Lettres de mon moulin 89; (mit Syndicus J. Bauer): Allg. D. H.GB. 94; Allg. D. WO. 95; ReichskonkursO. 95; Seerecht 95; Gew.O. 96; Franz. u. engl. Sprachkal. 97|98 (anon.)

Hoensbroech, Paul Graf von, ♛, ✝, Berlin W, Kurfürstendamm 29. (Schloß Haag b. Gelbern $^{28}|_8$ 52.) B: Mein Austritt a. d. Jesuitenorden I.—6. A. 93, 8. A. 97; Unt. Jesuitismus, 1. u. 2. A. 94; Die röm. Frage 95, 2. A. 96; Die Civilehe, 2. A. 96; D. Entwurf b. B.GB. und röm.-ultramont. Eherecht 96, 2. A. 96; D. deutsch. Jesuiten b. Gegenw. u. d. konfess. Friede, 2. A. 96; D. Ultramontanismus i. Deutschland, 2. A. 98; Religion od. Aberglaube 97.

Hörber, ⚲, Glasermstr. Rothenburg o. d. Tauber. B: Der Meistertrunk, Festsp. (*)

Hörmann, Frau Angelika v., geb. Geiger, ✿. Innsbruck. (ebda 20/4 43.) **B:** D. Trutzmühle, Erz. 66, 3. A. 97; Grüße aus Tirol, Ged. 69, 2. A. 98; Nähmädchen, Erz., 2. A. 72; Salig-Fräulein, Ep. 76, 2. A. 97; Liederspende, G. 88; Oswald v. Wolkenstein, Ep. 89; Neue Ged. 92; Aufstillen Wegen, G. 98. ()

Hörmann, Leopold, DDeSchG., ⁄, ✿, Red. Wien XVIII, Staudgasse 8. (Urfahr 26/10 57.) **B:** Schneekaberln u. Himmelschlüsseln 86; N. Lieder u. Ged., oberösterr. 87; Im Lodenrock 90; Gut aufgelegt 95; Biogr.-krit. Beiträge z. österr. Dialektlitt. 95.

Hörmann, Ludw. v. (Pf. Osw. Heiderich; Raimund Clara), Kultur- u. Litt.-✾, Dr. phil., UBibl.-Dir. Innsbruck, Carl Ludwigsplatz 2. (Feldkirch 12/10 37.) **B:** Frühblumen aus Tirol 63; Kleinere mythol. Aufsätze 64; Untersuchungen üb. d. homer. Frage 67; Mythology. Beiträge a. Wälsch-Tirol 70; Der heber gât in litûn 83; Tiroler Volkstypen 77; Schnadahüpfeln a. d. Alpen, 3. A. 95; Wanderungen durch Tirol 2c. 78; Durch d. Arlberg 84; Jahreszeiten in d. Alpen 89; Grabschriften u. Marterln 89/96 III; Alpine Sprichwört. 91; Bauern- u. Wetterregeln 98; Volkshumor i. d. Alpen 98; Tiroler Volkslieder 94; Familienleben des Aelplers 93; Lutterotti 96; Wanderungen in Vorarlberg, 2. A. 98; Wanderungen in Tirol 97. ()

Hoernes, Frau Jenny, geb. v. Reuß, (Pf. Jenny v. Reuß), ✿, Nov., ⁄. Graz, Sparbersbachgasse 41. (Prag 14/8 59.) **B:** Tempi passati, G. 98.

Hoernes, Moriz, ✾, prähistor. Archäologie, Dr. phil., Custos-Adjunkt am naturhist. Hofmuseum, UDoz., Red. d. „Mitt. aus Bosnien u. d. Herzegowina". Wien III, Strohgasse 5. (ebda 29/11 52.) **B:** Alttertüm. d. Herzegowina 81 f.; Atlantis 84; Dinarische Wanderungen 88; Bosnien u. d. Herzegowina 88; Urgesch. d. Menschen 91; Oester.-Ungarn u. d. Haus Habsburg 92; Urgesch. d. Menschheit 95; Urgesch. d. bild. Kunst in Europa 98.

Hoernes, Rud., ▲ Paläontologie, Dr. phil., o. UP. Graz, Sparbersbachgasse 41. (Wien 7/10 50.) **B:** Gastropoden der mioc. Meeresablagerungen Oester.-Ungs. 79 ff.; Erbbebentheorie Falbs 81; Elemente der Paläontologie 84; Grundzüge b. Geognosie u. Geologie 89; Erbbebenkunde 93.

Hoerschelmann, Edwin v., cand. phil., Chefred. d. „Revaler Beobachter". Reval, Dom, Schulstr. 6. (Hapsal, Estld 26/8. 7/8 52.) ()

Hoerschelmann, Ferd., ✝, D. h. c., o. UP., UPreb., Staatsr. Jurjew (Dorpat), Domgraben 19. (Estland 21/12 38.) **B:** Halte, was du hast, Pred. 88; Andr. Knopken, d. Reformator Rigas 96. ()

Hörth, Otto, VB., ⁄, Polit., Red. der „Frankf. Ztg". Frankfurt a. M., Taunusstr. 5 III. (Achern i. B. 24/11 42.) **H:** Friedrich Stoltze, Nachlaß.

Höting, Bernh., (k.), ✠, Bischof. Osnabrück. (Epe, W. 18/7 22.) **B:** Vita S. Eberhardi, Archiep. Salisburg., I. 54; Geschichtl. Unterricht an Gymnas. 57; Versetzungen d. Schüler 64. ()

Hötzl, P. Petrus, (k.), ✝, OSF=Provinzial. Bischof v. Augsburg. (München 6/8 36.) **B:** D. kleine Officium U. L. Fr. für Verständnis u. Betrachtg ausgelegt 76; Gesch. d. Kloster-Pfarrkirche St. Anna in München 79; Jakob u. Esau 80; Fr. Bertholdi a Ratisbona, Sermones ad Religiosos XX ex Erlangensi Codice 82. ()

Höveler, Peter, Rektor an d. Friedhofkapelle zu Cöln-Melaten, Red. d. „Rhein. Sonntagsblattes" und des „Kommunionglöckleins". Cöln a. Rh. (Kreitz 16/9 47.) **B:** St. Cunibert.

Hofele, Engelb., (k.), ✝, ✾, ⁂, Pfr., Red d. Rottenburger „Pastoralbl." u. d. „Diözesanarchiv f. Schwaben". Ummendorf b. Biberach. (Weißgoldingen 15/11 36.) **B:** Religionsübg i. Deutschld 61; Pilgerreisebilder 79; Bilder a. Schwaben 81; Hl. Theresia 82; Blätter f. Zeit u. Ewigkeit 86/87; Reisebilder a. Schweiz u. Frankreich 87 Lourdes-Buch, 5. A. 90; Leben Jesu u. Mariä 91; Rosengärtlein 92; Missionsbüchl. 93; Kolumbusei oder Kneippbüchlein 93; Leben Jesu, D. hl. Familie 95; D. seraph. Sternenhimmel 96; Lourdesbüchlein 96. ()

Hofen, Franz (Pf.), VB., Nov., ⁄, ✪, Kritik., **Ue:** FEI. Paris 63, rue de Richelieu. (Breslau 22/8 74.) **B:** Wer einmal . . ., N. 97, 2. A. 98; Launenzauber (Der Gondoliere), Schw. 96; Ihr Held, L. 97; Die intrigante Person, Kom. 98; D. Ewig-Menschliche, N. 98; An höchster Stelle bemerkt, N. u. L. 98. **Ue:** Bisson, Verschmunden, Schw. 96; Maupassant, Späte Reue 96, 2. A. 97; Dekoriert 97; Liebesabenteuer 97; J. Marni, Wie Frauen sündigen 97; D. Ende v. Lied 97; H. Amic, Erinnerungen einer Gondel 97; E. Zola, Um e. Liebesnacht 98; M. Montégut, Zwischen d. Linien 98; Grenet-Dancourt, Am Tage d. Scheidung, L. 98. ()

Hofer, Aug., (k.), ✿, Prf. a. d. LO Real- u. Maschinenbau Sch. Wiener-Neustadt, Bahngasse 52. (Oberndorf, NOest. 7/545.) ✪: Abhandl. üb. Tier- u. Pflanzennamen 80; Neuhochdtsche Grammat, für höh. Bildgs-Anstalten v. Fr. Bauer, herausg. 81, 83; Touristen-Humoresken 86; Weihnachtslied. aus Nied.-Oesterr. 90; Weihnachtsspiele a. Nied.-Oesterr. 92; J. Markovits Lehrb. d. Stenogr. (Gabelsb.), 5. A. u. bearb. 96. ()

Hofer, Christian, DDeSchG., ⁂, Dr. jur., Notariatssubst. Wien VI, Magdalenenstr. 49. (Ebreichsdorf 19/4 65.) **B:** D.

Realgewerbe 96; Von der Gerichtsbarkeit in Geschäften außer Streitsachen und der Zuständigkeit der Gerichte f. bücherl. Eintragungen im Executionsverfahren 98. *

Hofer, K. u. J. H., f. Wilh. Herrmann.

Hofer-Heilsberg, Aug. Alb. (Pf. A. H. Berg), Novell., ⁄, Kunst, ♆, Kult♛, Dr. phil. u. jur., GLehrer. Marburg a. Dr. u. Wien VI, Kaunitzgasse 1. (Wien 5/4 68.) **V:** De elocutione Frontoniana 93; D. heil. Krankheit 94. ()

Hofer-Sternischa, f. Franz Valent.

Hoff, Emil, ✠, Dr. phil., Bezirksrabbiner. Proßnitz, Mähr., Tempelplatz 1. (Neutra 29/12 42.) **V:** Bibl. Gesch. f. isr. Volksschulen I 74, 6. A. 93; II 75, 3. A. 96; Handb. z. bibl. isch. Gesch. I 78; Hebr. Lesebuch. Sprachfibel I 88, 2. A. 94; II 96; Hebr. Chrestomathie f. d. UntKl. d. Mittelsch. I 96. ()

Hoff, J. J. van't, ⚗, Dr. phil., o. Hon. UP. Charlottenburg, Uhlandstr. 2p. ()

Hoffmann, Adalbert, ☾, Litt. ♛, ⚗, Landrichter. Oppeln, Rosenbergerstr. 19. (Striegau 19/3 59.) **V:** Der Tag v. Hohenfriedeberg u. Striegau, Gesch. Studie 95; Helden von Hohenfriedeberg, Gesch. L. 95, 2. A. 98; Was errungen die Alten, wir wollen's erhalten, Festsp. 95; Dtsche Dichter im schles. Gebirge, Neues aus d. Leben von Goethe, Günther u. Körner 97; Schlesiens Gesch. u. gesch. Sage im Liede 97; Goethe in Breslau u. Oberschlesien u. s. Werbung um Henriette v. Lüttwitz 98; K. v. Holteis u. E. Th. A. Hoffmanns Bergreise 98; D. Sondergesetze u. Polizeiverordnungen der Prov. Schlesien 98.

Hoffmann, Frl. Agnes, Nov., Humor, Jugendschr. Potsdam, Allee Sans-souci 4. (Krotoschin 5/8 60.) **V:** D. rote Haus 91; D. Glückskind 92; Ruth 93; Lottes Tagebuch 94; Wilde Rose 95; Novellenbuch f. junge Mädchen 96; Tannhausen 97; Marienthal 98.

Hoffmann, Anna (Frau Dr. Diederich, geb. Hoffmann), Nov. Hamburg-Blankenese, Wedeler Chaussee. (ebda 28/4 70.)

Hoffmann, Eman., ♛, Dr. phil., o. UP. Wien I, Grünangergasse 6. (Neiße 11/425.) **V:** Arvalbrüder 58; Gesetz b. Zwölftafeln von den Forcten zc. 66; Agricola des Tacitus 70; Mythen a. d. Wanderzeit d. gräcoital. Stämme, Kronos u. Zeus 76; Konstruktion d. lat. Zeitwortikeln, 2. A. 78; Patriz. u. plebej. Kurien 79; Studien auf d. Geb. d. lat. Syntax 84; Cäsar zc. c. adn. crit., 2. A. 90; Modusgesetz i. lat. Zeitf. 91. ()

Hoffmann, Ferd., Dr. phil., RealGP. Gera, Kaiser Wilhelmstr. 54. (Ustrungen 2/9 49.) **V:** Aus d. Kulturgesch. Europas 80; Neueste Entdeckgn a. d. Planeten Mars 82; 50 Themata zu dtsch. Aufsätzen 82; Einfluß d. Natur auf d. Kulturentwicklung d. Menschen 85; Materialien und Dispositionen z. dtsch. Aufsätzen 85, 2. A. 98; Nachklänge altgerm. Götterglaubens 87; Sinn f. Naturschönheiten in alter u. neuer Zeit 89; Lat. Uebgsbuch für d. mittl. Klassen höh Lehranstalten 91/92 II; Deutsch. Lesebuch für OSek. höh. Lehranstalten 93; Erläutergn zu Goethes Egmont f. Schule u. Haus 97; Zu Schillers Braut von Messina 98; Zu Lessings Emilia Galotti 98; Auswahl aus röm. Dichtern für höh. Lehranstalten 98; Julius Sturm 99.

Hoffmann, Friedr. Albin, ✗, Dr. med., o. UP., russ. WStR., G. Med. Rat, Dir. d. UPoliklinik. Leipzig, Roßplatz 14. (Ruhrort 13/11 43.) **V:** (mit Dr. Bock) Experimentalstud. über Diabetes 74; Vorlesung über allg. Therapie 84, 4. A. 95; Lehrbuch der Konstitutionskrankheiten 93.

Hoffmann, Fr. W. Max, ♛, Dr. phil., Prf. am Katharineum. Lübeck, Am Burgfeld 1. (Neu-Ruppin 19/1 44.) **V:** Gesch. d. freien u. Hansestadt Lübeck 89/92 II. **H:** R. Dietsch, Lehrbuch der Gesch. I 2 79; R. Dietsch, Abriß b. brandenbg. preuß. Gesch. 82; Arnold Schaefer, Demosthenes u. seine Zeit, 2. A. 85/87 III; K. Ploetz, Auszug a. d. alten, mittl. u. neueren Gesch. 12. A. 98.

Hoffmann, Georg, ⚓, Dr. phil., o. UP. Kiel, Schwanenweg 10. (25/4 45.) ()

Hoffmann, Georg, Journal. Kiel, Wilhelminenstr. 45 p. (Hannov. 27/1 57.) ()

Hoffmann, Gottfried Herm. Lud. (Pf. f. ⁄: MayEtkehard), ☾, ⁄. Nordhausen a. H., Gr. Schützenstr. 14. (ebda 8/7 65.) **V:** Unsere Künstler, Schw. 89; D. Untergang der letzten Hohenstaufen 90. ()

Hoffmann, Gotthelf (gen. Kutschke), ♆, Eisenbahn-Stations-Assistent. Breslau, Alsenstr. 14 II. **B:** Gedichte.

Hoffmann, Hans, Nov., Dr. phil. Wernigerode a. Harz, Am Lindenberg 3. (Stettin 27/7 48.) **V:** Unt. blauem Himmel, N. 81; D. feige Wandelmar, Ep. 83; Hexenprediger, N. 83; Brigitta v. Wisby, N. 84; Im Lande d. Phäaken, N. 84; Neue Korfu-Geschichten, N. 87; Von Frühling z. Frühling, N. 89, 3. A. 98; Iwan d. Schreckliche und sein Hund, R. 89; D. eis. Rittmeister, R. 90; D. Gymn. zu Stolpenburg, N. 91, 2. A. 93; Ruhm, N. 91; Gesch. a. Hinterpommern, N. 91, 2. A. 94; Landsturm, N. 92, 2. A. 93; Vom Lebenswege, G. 93; Wider d. Kurfürsten, N. 94; Bozen, Märchen u. Mären, N. 96; Ostseemärchen, N. 97; Allerlei Gelehrte, N. 97, 2. A. 98; Aus d. Sommerfrische, N. 98.

Hoffmann, Jakob, ✝, D., GP., ReligL. München. (Hengsberg 9/8 64.) **V:** Gesch. d. Laienkommunion bis z. Tridentinum 91; D. hl. Messe erklärt 92; D. Verehrung u. Anbetung d. allerh. Sakramentes d. Altars, geschichtl. dargestellt 96.

Hoffmann, Imanuel Karl Volkmar, VB., PA., Unterrichtswes., SchPrf. a. D.,

H: d. „Zeitschr. f. mathem. u. naturwiss. Unterricht". Leipzig-Reudnitz, Kohlgartenstr. 50 III. (Mauna 24|12 25.) B: Vorschule der Geometrie 74 u. 81. ()

Hoffmann, Joh.-Red. d.„Arbeiterfrd." Crefeld. (Gerrieden, B. 15|10 57.) ()

Hoffmann, Jos. Jul., ⅄, ∩, ⚓, Dr. phil., GP. Wiener-Neustadt. (Mettau 18|12 54.) B: D. geometr. Axiome in ihrer Abhängigkeit v. d. Maßverhältnissen d. Raumes 81; Abhängigkeit d. elektromotor. Kraft v. d. Konzentration d. elektrom. Flüssigkeiten 82; Wesen der Philosophie i. Dienste d. Schule 85; Wissenschaft im höh. Unterrichtswesen 93. ()

Hoffmann, Jul., ⬤, RealschP. Wien I. Schottenbastei 7. (M.-Weißkirchen 53.) B: Sibirien 85; Geogr. a. d. ORealsch. 83; Lieselberg und Oberquelle 89; Kurze gesch. Uebersicht d. Nilquellenforschung 91.

Hoffmann, Leonh., Thierpsychologie, -zucht u. -heilkunde, Allg. Litt., Prf., Kliniker f. Chirurgie an der k. tierärztl. Hochschule. Stuttgart. (Nesselbach 8|8 45.) B: D. gesunde Pferd 78; Tierpsycholog. 80; Constanztheorie u. Individualpotenzlehre; Verwandtschaftszucht 80; D. Rudel Axishirsche im Favoritepark Ludwigsburg 83; Lexikon für Pferdekunde 85; Geflügel- und Hundezucht 86; Exterieur der Pferde 87; Sattel- u. Geschirrdrücke und deren Heilung 90; Tierärztl. Chirurgie 91; Bevölkerungszunahme 92; Compendium f. innere Tiermedizin 94; Der Schwarz' von Orlich, Erz. in fränk. Mundart 96; Militärveterinärwesen; Haustierheilkunde 97; Ziegen-Zucht 97; Pferderassen 97; Ill. Tafeln 97; Allgem. Tierzucht 98; Ratgeber 98.

Hoffmann, Frl. Maria, Ue: F. Aachen. (Erfurt 24|12 42.) Ue: Morris, Memoiren eines Jesuiten, 2. A. 73; De Pouleyay, Opfer d. Commune 74; Fleuriot, Kl. Herzogin 79; Lefebre, Trostworte 79; Lachese, Pflegetochter 80; Anderdon, Robinson 81; Ders., Legenden 82; Bourdon, Martha 83; Fleuriot, verzog. Kind 84, 2. A. 96; Stolz, Die beiden Prosper 86; Janvier, D. gottsel. Dupont 86; Lafferre, Ue Fr. v. Lourdes, 6. A. 91. ()

Hoffmann, Maurus, Aesthetik, ✠, Dr. phil., Bibliothekar im K. K. Handelsministerium. Wien II, Kaiser Josefstr. 17. (Mähr. Ostrau 24|6 65.) B: Von d. Kunst des ästhet. Genießens 87; Wesen d. ästhet. Anschauung 88; Leitf. der Aesthetik 91, n. A. 94.

Hoffmann, Max (Pf. Hans Pauli), LB., ✠, Nov., Essay, Krit., Ue: F, städt. Lehr. Berlin SW, Mittenwalderstr. 47 II. (Berlin 27|11 58.) B: Irdische Lieder 91; Morgenstimmen u. a. 93. ()

Hoffmann, Frau Nina, krit. 𝒻, Ue: RPFI. Wien IV, Theresianumgasse 6. B: Vorschule u. Küche f. Leidende, 2. A. 97.

Hoffmann, Otto, Germanist, Dr. phil., Prf., GO Lehr. Berlin-Steglitz, Lindenstr. 34. (Berlin 9|10 39.) B: Herders Briefwechsel m. Nicolai 87; Herder-Funde 88; Herders Briefe a. Hamman 89; Corresp. de Fréd. le Grand avec Voltaire 89; Gesamtreg. zum Goethe-Jahrb. I—X 89; Les origines de la France contemp. par Taine, Schul-Ausgab. 91, 4. A. 98; Wortschatz des jungen Herder 95.

Hoffmann, Otto Adalb., Archäol., Dr. phil., OLehrer. Longeville bei Metz. (Berga 28|1 58.) B: Aegis od. Bogen? Z. Erklärung d. Apollo von Belvedere 87; Herm.-Apollo Stroganoff 89; Steinsaal des Metzer Altert.-Museums (Katalog) 89; Hermes u. Kerykeion 90; Am gold. Horn 92. ()

Hoffmann, Reinhold, student. Handbücher, Dr. jur., Red. d. „Akad. Turnztg." Leipzig, Grenzstr. 27. (ebda 22|10 61.) ()

Hoffmann, Wilh., j. Georg Blevsteiner.

Hoffmann, Wolf, 𝒻, Red. d. „Straßb. Post". Straßburg-Neudorf, Lazarettstr. 10 c. (München 18|2 66.)

Hoffmann-Krayer, Eduard, deutsche Ψ, Dr. phil., UDoz., Red. u. H: d. „Schweiz. Archivs für Volkskunde" u. am „Schweizer Idiotikon". Zürich, Freie Str. 88. (Basel 5|12 64.) B: D. mundartliche Vokalismus v. Basel-Stadt 90; Stärke, Höhe, Länge, e. Beitr. z. Physiologie d. Akzentuation 92; Walther v. d. Vogelweide 94; Bilder a. d. Fastnachtsleben i. alten Basel 96. () [berg.

Hoffmann-Schaumberg, j. G. Schaum-

Hoffmeister, Herm. Wilh., LB., deutsch-nat. u. vaterländ.-poet. Schriften, Dr. phil., em. Lehr. Goslar, Obere Schildwache 6. (Osterwieck a. Harz 21|10 39.) B: Volks- u. Jugendschr.: Schmiedehans; Marschall Vorwärts; Dtsche Volksbild.; D. Hohenzollern; Pädag. fachw. Schrift.: Comenius u. Pestalozzi; Examenkatechismus; Weltgesch. Dtsch. Kulturgesch.; Brandenb. preuß. Gesch.; Geographie; Geologie und Völkerkde; Popul.-wiss. Werke: Dtschlds Kulturgesch.; Glaube unserer Väter; Luther u. Bismarck. Epische Werke: G. Adolf; D. eis. Siegfried; Wilh. d. Einzige; Ikarosflüge. Volksbl.: Lienhard u. Gertrud; Pestalozzi; Der getreue Eckart. Historische Novellen: Am Kaiserhof zu Goslar; Wildeshüer von Hildesheim. Sonstige Schriften: Drei Jahr auf e. Regulatividseminar; Charakterbilder klass. Frauengestalten; Fischarts Gargantua in zeitgemäßer Bearbeitung; Das patriotische Vermächtnis Jahns; Weihnachtskerzen; Der Steinberg-Sängerkrieg; Ewiger Jude u. dtsch. Michel; Z. Deutschreformation des Judenchristentums; Die jüd. Erziehung d. christl. Jugend; German. Weltanschauung als Inbegriff wahr. Christlichkeit; Himmelspforten, Kloster-R.

Hoffs, F. van, Humor, ✠, Ue: LI, Dr. phil.,

GP. Coblenz, Gymnasialstr., altes G (Geldern 13|6 43.) B: Ged. 83; Horaz. Satiren (übers. von E. Vogt) u. Oden 85; Palestrin. Madrigale 87 u. 90; Vaterl. Klänge 88; Altdtsche Volkslieder 90; Die Säcularnachtwächter v. Berncastel 91; Fr. Spe 93; A. Petöfi 95.

Hoffschild, Wilh. (Pf. Wilh. Franz), ♪, Kritik, ♆. Berlin SW, Blücherstr. 11. (Stettin[22]669.) B: Aus Dämmerstunden 94; Neue Ged. 98.

Hofmann, Alfred, Journalist, Publizist, ♪, ♛, Litt.♛, Völkerkunde, Erz., ♆. Bamberg, Obere Brücke 2 II. (Weimar 18|9 71.)

Hofmann, Bernh., GDA., ☉, OLGRat. München, Fürstenstr. 19 II l. (13|5 34.) B: Albrecht der Weise, Dr.; Elfriede, Dr.; Konradin, Dr.; D. Bürgermeister v. Rothenburg, Tr. 94; Dichter u. Markgraf, L. 96.

Hofmann, Carl, Kais. GRegR. u. Buchdr. d. „Papier-Ztg". Berlin W, Potsdamerstr. 134. (Karlsruhe 2|3 36.) B: u. H: Prakt. Handb. d. Papierfabrik. 75, N. A. 97.

Hofmann, D., s. Anna Schieber.

Hofmann, Frl. Else, Jugendschr., Nov. Leipzig, Gustav Adolfstr. 5. (Leipzig 21|10 62.) B: Aschenbrödel 93; Müller-Liesel 95, 2. A. 96; 's Annebärble 95; Erlauschtes u. Erträumtes, ges. N. 98; Svonne 98; Die böse Sieben 98; Carry 98.

Hofmann, Emil, DOeSchG., Bürgersch.-Lehr. Wien XVII, Jörgerstr. 15. (*)

Hofmann, H., Polit., Publiz., leitender Red. d. „Hamburger Nachrichten", Dr. phil. Hamburg. **MitH:** Fürst Bismarck nach seiner Entlassung, s. 97. (*)

Hofmann, H., Hygiene, **Ue:** FH, Red. der „Wörishofer Blätter". München, Schwanthalerstr. 42. (Augsburg 6|7 65.) ()

Hofmann, Frau Ida, Nov., ♪, ♆, **Ue:** FE. Berlin SW, Hedemannstr. 7 III. (Mainz 14|7 54.) B: Aus dem Reiche des Herzens, N. 88.

Hofmann, Jos., Dial.♆, △, Bürgersch.-Lehr., Leiter d. gewerbl. Fortbildgsschule. Karlsbad, Böhmen, Goetheplatz. (ebda 19|3 58.) B: Oesterr. Turnliederbuch 85, 7. A. 96; Histörchen i. egerländ. Dialekt 89, 91, 2. A. 97; Lausa Dinga, Egerländer Dialekt 92, 2. A. 97; Vorlagenwerk f. Sattler u. Riemer 97; Karlsbad lutherisch 93; D. Barocke i. Nordwestböhmen m. bes. Berücks. d. St. Maria Magdalenenkirche in Karlsbad u. ihres Erbauers K. J. Dienzenhofer 98.

Hofmann, Julius, PA., Dr. phil., Red. d. „München. Neuesten Nachr." München. ()

Hofmann, Karl Berth., ♪, ☭, Dr. med., o. UP. Graz, Schillerstraße 1. (Zbounet, Mähr. 5|9 42.) B: Untersuch. d. Harnes 71, 2. A. 78; Atlas d. Harnsedimente 71; Lehrbuch der Zoochemie 79. ()

Hofmann, Ottmar, ♪, Statistik, Entomologie, Dr. med., Reg.- u. Kr.-Med. R. Regensburg, Taxisstr. J. 75. (Frankfurt a. M. 20|9 35.) B: Naturgesch. d. Psychiden 59; Medizin. Statistik d. Stadt Würzburg 67|81; Morbiditätsstatistik der OPfalz, Bayern, 83—86, 87 u. 88; Insektentödtende Pilze m. bes. Berücksichtig. d. Nonne 91; Schlafsucht der Nonne 91.

Hofmann, R., s. L. A. Weinzierl.

Hofmann, Richard, Musik. Leipzig, Salomonstr. 16 III. (Delitzsch i. S. 30|4 44.) B: Katechismus d. Musikinstrumente 90; Große Instrumentationslehre 93. ()

Hofmann, Rud. Hugo, ♚, ✝, D., Dr. phil., o. UP., GKirchenrat. Leipzig, Inselstr. 5 I. (Kreischa b. Dresden 8|1 25.) B: Zeichen des Menschensohns 49; Leben Jesu nach den Apokryphen 51; Symbolik 56; Ueber den Berg Galiläa 56; Lehre v. d. Gewiß. 66; Predigt. 69; Schulbibel 72, 5. Stereot.-A. 96; Zum System d. prakt. Theologie 74; Ueber die pädagog. Vorbildung z. höh. Schulamt 81; Predigt. üb. d. Vaterunser 81; D. freie kirchl. Vereinsthätigkeit 84; Rechtfertigung d. Schule d. Reformation gegenüber ungerechtfertigt. Angriffen 89; Galiläa auf dem Oelberg 96.

Hofmannsthal, Hugo v. (Pf. Loris), ♆, ☉, Dr. phil. Wien III, Salesianergasse 12. (ebda 1|2 74.)

Hofmeister, Adolf, ♛, Litt.♛, Dr. phil., U. Bibl. Rostock, Friedr.-Franzstr. 67. (Gera 21|9 49.) B: Gebrauch u. Bedeutg des Jota demonstrat. bei d. att. Rednern 77; Wappen der Stadt Rostock 90. H: Wiechmann, Mecklenb.-altniederd. Litt. 85 III; Matrikel d. Univ. Rostock 89|95 III; Loosbuch aus der Karte 90.

Hofrichter, Joh. Bapt., (k.), Erz., Biogr., LGR. a. D. Graz. (Marburg a. Dr. 6|2 12.) B: Graz vor 60 Jahren 85; Rückblick in die Vergangenheit 85.

Hohenberg, L., s. Johs Lehmann.

Hohenberg, M. O. v., Jagdlitt., Nov., Naturkde. Cöthen, Anh. (Gaya 19|12 34.)

Hohenegger, P. Agapit, (k.), OCap., Ordens♛, Provinz-Chronist u. Bibliothekar. Meran. (Graun 17|2 61.) B: D. theolog. Hauslehranstalt der nordtirol. Kapuziner-Ordensprovinz 93; D. Kapuzinerkloster zu Meran 98.

Hohenegger, P. Anselm, (k.), OSB., Asketse. Lambach, ODe. (Graun 24|5 48.) B: St. Adalbero v. Lambach 84; Tabernakel u. Fegefeuer, Handbuch d. gnadenreichen Erzbruderschaft v. Lambach, 5. A. 85; Ein Sträußch. Vergißmeinnicht o. Erinnerungn a. d. große St. Adalbero-Feier in Lambach 85. H: St. Benedikt-Stimmen 77|84.

Hohenfeld, Hans, s. Alexander Birt.

Hohenhausen, Baron. E. v. (verw. Frau ORegR. Rüdiger, geb. E. v. H.) Novell.,

Biogr. Berlin W, Landgrafenstraße 10. (Eschwege 7/8 12.) B: Berühmte Liebespaare 70 u. 76, 2./7. Folge 84, N. Ausw. 2. A. 95; Ber. Freundschaften 75; Roman des Lebens, N. 76, 2. A. 84; Brevier der gut. Gesellsch. 77; Roman. Biogr. aus d. Gesch. 80; A. Goethes Herzensleben 85; Drei dtsche Kaiserinnen 89; N. Nov. 90; Prinz Louis Ferd. v. Preußen 94; Wie geben wir uns. Gesellschaften 97; Unsere jungen Mädchen 98. Ue: Young, Nachtgedanken 77; Longfellow, Gold. Legende.

Hohenmarkt, s. Leop. Rosner.

Hohenried, L. St., s. Louise Jenisch.

Hohenthal, K., s. K. May.

Hohndorf, Luise, s. Luise Bindewald.

Hohne, Anna-Marie, s. Anna Helene Brix.

Hohnerlein, Max, (k.), ♪, Musik, Lehrer. Cannstatt, Württ. (Kupferzell 16/8 65.) B: Närrische u. vernünftige Leute, L. 93; Gesetzesunkenntnis schützt n. Strafe nicht, L. 92; In der eigenen Schlinge gefangen, L. 92; Wegweiser durch die kathol. populärwiss. Litt. 94; D. kurierte Heiratskandidat, L. 94; Die Plagegeister, L. 94; Die Wette, L. 94; Blüten der Weisheit aus Shakesp. dr. Werken 95; Lesebuch für männl. Sonntags- u. Fortbildgsschul. 95, 2. A. 96; Eulenspiel, L. 96; Der Zerrissene, L. 96; Naturgesch. f. d. Volksch. 97; N. Liederb. f. Volksch. 1. u. 2. A. 97 II.

Hohoff, Wilh., (k.), ✝, 🖋, 🖃, Pastor. Petershagen i. Westf. (Medebach 9/2 48.) B: Protestant. und Sozialism. 81, 2. A. 83; D. Revolution seit dem 16. Jahrh. 87; Marxsche Werthanalyse 92; Werthlehre des Aristoteles u. Thomas v. Aquin 91. ()

Holczabek, J. W., 🖪, OLehrer u. Dir. d. Gremialschule f. Buchdruckerlehrlinge. Wien IV, Alleegasse 44. (Jglau 21/6 43.) B: Haushaltungskunde f. Schulen, 3. A. II. D. Notwendigste aus d. dtschen Litt. für Schulen, 2. A.; Verwahrloste Jugen; Ueb. d. Erziehg u. d. Unterr. schwachsinn. Kinder.

Holder, Alfr. Theoph., klass. Ψ, Dr. phil., Biblioth. Karlsruhe, B., Akademiestr. 46. (Wien 4/4 40.) B: Horatii carmina 64/70; Tac. de origine et situ German I 78; Lex salica 79; German. Büchersch.; Alt-Celtischer Sprachschaz 91 ff. ()

Holder, August, Kultur- u. Litt. 🖋, 🖪, ✓, Lehrer. Erlgheim, Württ. (Kohlberg 5/8 50.) B: Wunnensteinen 80, 4. A. 82; Ortschroniken 86; Wunnensteingegend 87; Das Weinkraut 92; Gesch. der schwäb. Dialektdichtung 96; Die schlimmsten Erfahrungen meines Lebens 94; Das Bottwarthal in Wort u. Bild 97. H: J. Nefflen, Werke 88; Rabener, Werke 88; J. Nefflen, schwäb. Feierabend u. a. 90; J. R. Fischer, „Letzte Weltsucht v. Jahr 1623" 91; Liscow, Werke 94; Hillers Neue Welt, 2. A. 94; Schmezers Leidensgesch. 96; Schwäbisch-mundartl. Vortrags- und Singstücke 99.

Holderberg, s. Eugen Friese.

Holdheim, Herm., FG., BP., Red. d. „Volkszeitg." Berlin-Schöneberg, Hauptstr. 146 III. (7/9 25.) ()

Holetschek, J., ✓, Dr. phil., Adjunkt an d. Sternwarte. Wien XVIII, Türkenschanzstr. (Thuma, NOesterr. 29/8 46.)

Holger, Francis, s. Franziska Bracht.

Holitscher, Arthur, SchG., Roman, ✪, Essay. Berlin W, Linkstr. 25. (Budapest 22/8 69.) B: Leibende Menschen, N. 93; Weiße Liebe, R. 96; An die Schönheit, Dr. 98.

Holitscher, Philipp (Pf. für 🖃 Fidelius), 🖃, ✪, Roman, 🖃, Landwirt. Budapest, Marie Valeriegasse 14. (ebda 1/5 22.) B: Im Banne Fortunas, R. 82; Erzählg. 83; Gedanken u. Gestalten, Dicht. 86; Krone u. Leier, Dr. 88; Skanderbeg, Dr. 90; Carols Weltreisen, Märchen 92; Der letzte König v. Polen, Dr. 93; Die tolle Martha, Dr. 88, 2. A. 94; Splitter u. Balken, Dichtgn 95; Des Goldes Fluch, Dr. 96. ()

Hollaender, Alcuin, ♛, Dr. phil., Prf. Straßburg i. E., Univ.-Pl. 4. (Ratibor 20/8 51.) B: Kriege d. Alamannen m. d. Römern i. 3. Jhrh. n. Chr. 74; Straßb. i. Schmalkald. Kriege 81; Straßb. im franz. Kriege 1552 88; E. Straßburger Legende 93.

Hollaender, Felix, SchG., Roman, ✪. Berlin-Steglitz, Potsdamerstr., Bauchsches Haus I. (Leobschütz 1/11 67.) B: Jesus u. Judas, R., 3. A. 92; Magdalene Dornis, R. 91, 2. A. 92; Katzengold, Dr. 92; Die heil. Ehe (mit Hans Land) 92, Frau Ellin Röte, R., 4. A. 93; Sturmwind im Westen, R., 7. A. 96; Pension Fratelli, R. 96. ()

Holland, Hyazinth, (k.), Litt. ♛, Dr. phil., Privatgelehrt., Prf. München, Arcostr. 1. (ebda 16/8 27.) B: Gesch. der dtsch. Litt. 53; Altes u. Neues 55/56; Reiseblätter 56; Kaiser Ludwig d. Bayer 60; D. Entwickelung d. deut. Theat. im Mälter 61; Erinnerungen an E. v. Lasaulx 61; Gesch. d. altdtschen Dichtkunst in Bayern 62; Dtsche Charakterbilder. 64; D. Ammergauer Passionsspiel 70; M. v. Schwind 73; Dtsche Minnesänger 76; Th. Horschelt 76 u. 90; Z. Erinnerg an F. Pocci 77; Illustr. Erinnerungen an Münchener Künstler 84 I; A. Adam: Aus dem Leben eines Schlachtenmalers 86; Graf Pocci 90; D. Werk d. Künstlerfamilie Adam 91. H: Fr. Beck, Poetik, 7. A. 96.

Hollander, Hermann, Dr. phil., GP., OOLehr. Osnabrück, Terrasse 1. (Hamburg 26/8 38.) B: Handschriftl. Ueberlieferung der homer. Hymnen 86. ()

Hollenberg, August, mechan. ⚙, Ingen., Red. v. „Dinglers polytechn. Journal". Stuttgart, Hauptstätterstr. 124 b. (Meiderich 17/8 35.) B: Kalibrierung b. Eisenwalzen 69, 75; Windmotoren 86. ()

Hollenegg, ſ. Heinr. Huber.

Hollensteiner, Karl, ✝, Lok.♛, Paſtor. Oldenburg, Holſtein. (Grünſtadt, Pfalz 6/5 40.) **B:** Sickingen u. d. evang. Gemeinde Landſtuhl 68; Bau des Reiches Gottes 73; Buch der Bücher 80, 2. A. 91, bänisch 92; Aus vergangenen Tagen 82; Dreimal fünf und neunzig, 2. A. 83; D. vier köſtl. Dinge 88; F. alles Volk 83; D. Weltelend u. d. Welterlöſung 93; D. dritte Gebot u. d. Sonntag 95; Gedanken aus zwei Welten 96; Glaube, Liebe, Hoffnung. E. Buch üb. d. Bergpred. 98.

Holler, P., ✝, Religions⁂, Ψ, ♛, Miſſions♛, Rev. Samalcotta, Godavery-Diſtrikt, Indien. *

Hollweck, Johann Nepom., ♛ der ⚿, Volksſchullehrer. Regensburg, Stahlzwingerweg, J. 18. (Pfaffenhofen, Oberpfalz 28/4 59.) **B:** Geſch. d. Volksſchulweſens in d. Oberpfalz 95; Soll d. Schulgeld an den Bayr. Volksſchulen aufgehoben werden? 99.

Hollweck, Joſ., (k.), ✝, D., Prf. d. Kirchenrechts u. d. Kirchen♛ a. biſchöfl. Lyceum. Eichſtätt, Bayern. (Pfaffenhofen 16/1 54.) **B:** Biſchöfl. Semin. in Eichſtätt, Feſtſchr. 88; Der apoſtol. Stuhl u. Rom 95; Kann der Papſt ſ. Nachfolger beſtimmen? 95; D. kirchl. Bücherverbot 97.

Holly, Carl, Red. d. „Hans Jörgel von Gumpoldskirchen". Wien VI, Gumpendorferſtr. 104, II. Th. 10. (ebda 24/12 52.)

Holly, Franz Jak., Litt♛, Nov., Volkserzählg, Jugendlitt., ⚿, ⚿, Dr. phil, GO.-Lehrer. Frankfurt a. M., Friedberger Landſtr. 29. (Arzbach b. Ems 26/4 58.) **B:** Bedeutung d. Rheines für die mittelalterl. Poeſie 89; Vom Gürzenich zum hohen Dom 91; Chr. Columbus 92; Unterm Chriſtbaum, 5 Weihn.-Nov. 93; Himmelſchlüſſel, Blüten für Geiſt u. Herz der Jugend 94; Dichtung u. Dichtungsmittel 94; H. Sachs 95; Der deutſch-franz. Krieg 70/71 i. patriot. Liede 96; Moosroſen, KünſtlerN. 96.

Holly, Leon, ſ. Fritz Schweynert.

Holm, Adolf, ♛, Altertumsforſchg., Dr. phil., o. ℧P. in Neapel. Freiburg, Br., Erbprinzenſtr. 7. (Lübeck 8/30.) **B:** Beiträge z. Berichtigg d. Karte d. alten Sicilien 66; Geſch. Siciliens i. Altertum 70/89 III; D. alte Catania 73; Topogr. archeol. di Siracusa 88 (zuſ. m. Cavallari); Griech. Geſchichte 86/93 IV; Griech. Kulturgeſch., Bd II v. Hellwalds Kulturgeſch. 96.

Holm, Adolf, Humor, Maler. Plön, Holſt. (Mucheln 21/4 58.) **B:** Wau! Wau! Bilderb. 93; Puppenſpiel, Bilderb. 94; Holſtein. Gewächſe 96; Köſt u. Kinnerbeer 97. ()

Holm, Erich, ſ. Mathilde Prager.

Holm, Frau Mia, geb. v. Hedenſtröm, P.A., ⚿. München, Kaulbachſtr. 51. (Riga 14-26/9 45.) **B:** Wider die Natur 78; Träumer-Erich 80; Geb. 82; Mutterlieder 97. ()

Holnſtein aus Bayern, Ida Gräf. v., geb. Gräfin v. Mengersen, (k.), ⚿, Nov., **Ue:** EF. Schloß Rebers. Brackel. (ebda 9/8 38.) **B:** Am See, Nov. 83, 4. A. 96; Lob des Herrn 86, 2. A. 95; Felsegg 91. ()

Holſtein, Hugo, Dr. phil., GP., GDir. Wilhelmshaven. (Magdeburg 22/8 34.) **B:** Geſch. d. Domgymnaſ. Naumburg I 59; Cicero de finibus erkl. 73; Urkundenbuch des Kloſters Berge 79; Drama vom verlorenen Sohn 80; Reformation i. Spiegelbilde d. dramat. Litt. d. 16. Jahrh. 86; Geſch. d. ehem. Schule zu Kloſter Berge 86. **H:** Dramen v. Ackermann u. Voith 84; Iffland, theatr. Laufbahn 86; Reuchlin, Komödien 88; Wimpheling, Stylpho 92.

Holterdorf, Engelbert, (k.), Red. der „Glocke". Oelde. (Bockum 6/9 58.)

Holthauſen, Ferd., Angliſt u. Germaniſt, Ψ, Dr. phil., o. ℧P. Gotenburg, Schweden, Nedra Fogelbergsgatan 3. (Soeſt 9/9 60.) **B:** Studien z. Thidrekſaga 84; Soeſter Mundart 86; Vices and Virtues Part I 88; Caxtons Infantia Salvatoris 91; Altisländ. Elementarbuch 95; Altisländ. Leſebuch 96; Die engl. Ausſpr. bis 1750 nach dän. u. ſchwed. Zeugniſſen I, II 95 f.; Das Noahſpiel von Newcaſtle 97; Altſächſ. Elementarbuch 98. **Ue:** Wimmer die Runenſchrift 87.

Holthof, Ludwig, Publiziſt, Dr. phil., Red. der Deutſch. Verlags-Anſt. Stuttgart, Neckarſtr. 123. (Cöln 21/8 40.)

Holtſch, Karl Hugo, ⚿, SemDir. a. D. BerlinNW, Stephanſtr. 28. (Guben 6/1 37.) **B:** NHdtſche Satzbau 66; Sprachkundl. in der Volksſch. 67; Volkst. Litt. d. btſch. Volksſchullеſebücher 68; Sprachl. Normalſtoffe 68/71 II; Stud. üb. d. bibl. Geſchichtsunter. 70; D. hiſt. Zuſammenhg d. neuteſt. Erzählg. 72; Beitr. z. Pädagogik I 75; Bewegung d. Gegenw. auf pädag. Gebiet 89; Volkstüml. Andachts- u. Moral-Poeſie v. S. Dach bis Chr. v. Schmid 90 u. 91; Comenius 93. ()

Holtſchmidt, Friedrich, VB., Bankdir. Braunſchweig, Hennebergſtr. 14. (Mettmann 6/4 32.) **B:** Eece homo, dr. Geb. 69, 2. A. 87; Poeſie d. Unbewußten 78; A. d. verfehmten Tempel 84; Ketzerreden 89; Fromm u. Frei 91; Heil d. Welt 92, 3. A. 94; Neue Offenbarungen 95; Harfe und Kelle 95.

Holtz, Frau Irmgard, geb. v. Derſchau, (Pſ. Irma Carliſſen), ⚿, Nov. Lübeck, Victoriaſtr. 23 I. (Cannſtatt 22/5 78.) *

Holtz, Julius, ⚿, Dr. med., Komm. R. Eiſenach, Mariënhöhe 1. ()

Holtz, Viktor, ✝, Kreisſchulinſpektor. Schrimm b. Poſen. (Stolberg 3/5 46.) **B:** Diſches Uebungs- u. Leſeb. 90; Wie ſollen unſere poln. Kinder deutſch ſprechen lern.? 92; Wie iſt d. erſte Schreibunterr. zu erteilen? 92; Welche Forderung ſtellt d. Rechtſchreibunterr. an d. Fibel u. an d. Lehrer?

92; Anleitg f. den deut. Unterr. auf der Unterstufe der zweisprachl. Sch. 96, 2. A. 98; Deut. Fibel für diese 96, 2. A. 98.

Holtz, Wilh., ⋂, Dr. phil., ao. UP. Greifswald. (Saatel b. Barth [15]10 36.) **B:** Ueb. b. Blitzableiter 78; Ueber d. Zunahme d. Blitzgefahr 86.

Holtze, Friedrich, Rechts-♛, Dr. jur., AmtsGerR. Berlin W, Goltzstraße 31. (Potsdam 7|8 55.) **B:** Berl. Handelsbesteuerung und Handelspolitik im 13|14. Jahrh. 81; Strafverfahren gegen die märk. Juden i. J. 1510 84; Magdalena v. Brandenb. 85; Creusings märk. Fürstenchronik 86; Gesch. d. Kammergerichts i. Brandenb.-Preußen 90|91; D. jurist. Berlin b. Tode d. 1. Königs 92 96; D. Berolinensien d. P. Hafftitz 91; Strafrechtspflege unter König Friedr. Wilh. I 94; Lampert Distelmeier, kurbrandenb. Kanzler 95; Lokalgesch. d. Kgl. Kammergerichts 97.

Holtzendorff, H. v., ⚒, R.A. Berlin SW, Kommandantenstr. 70.

Holtzinger, Georg, Geh. Minist.-Sekr. Oldenburg, Gr. Zeughausstr. 12. (Jever 28|4 23.) **B:** Handbuch für Registratur- u. Archivkunde 83; Festschr. d. Oldenb. Gewerbe- und Handelsvereins, ill. 92.

Holtzinger, Heinr., Kunst♛, Dr. phil., ThSchP. Hannover, Arnswaldtstr. 3. (Oldenburg 15|8 56.) **B:** Ueb. Ursprung u. Bedeutung der Doppelchöre 81; Kunsthist. Studien 85; Altchristl. Architektur i. systemat. Darstllg 89; Altchristl. Basiliken in Rom u. Ravenna 87; Die Sophienkirche in Konstantinopel 98; Die altchristl. u. byzantin. Baukunst 98. H: Ant. Manetti, vita di Brunelleschi 88, 3. A. v. J. Burckhardt, Gesch. d. Renaissance in Italien 90; G. Santi, Federigo di Montefeltro 93.

Holtzmann, Adolf, Sanskrit, Dr. phil., GP. u. HonUP. Freiburg i. B., Moltkestr. 42 p. (Karlsruhe [20]12 38.) **B:** Z. Kritik u. Gesch. d. Mahâbhârata 93; D. 19 Bücher d. Mahâbhârata 93; D Mahâbhârata i. d. nordind. Recension 94. ()

Holtzmann, Heinr., ✝, D., o. UP. H: d. „Theolog. Jahresbericht". Straßburg, Salzmanngasse 3. (Karlsruhe [17]5 32.) **B:** Kanon u. Tradition 59; D. synopt. Evangelien 63; Kritik der Epheser- u. Kolosserbriefe 72; Die Pastoralbriefe 80; Lehrb. d. hist.-krit. Einl. in d. N.T. 85, 3. A. 92; Hand-Commentar z. N.T. 89, 2. A. 91, IV. 91, 2. A. 93; Lehrbuch d. neutestamentl. Theologie 97.

Holtzmann, Max, Red. a. „Brockh. Kon.-Lex." Leipzig. (Karlsruhe, B. [10]2 43.)

Holtzmann, O., ✝, Dr. phil., ao. UP. Gießen. ([20]10 59.) (*)

Holz, Arno, ✎, ⌂, ⌂. Berlin-Wilmersdorf, Pariserstr. 52. (Rastenburg [26]4 63.) **B:** Klinginsherz 82; Dtsche Weisen (m. O. Jerschke) 84; E. Geibel 84; Buch d. Zeit 85, n. A. 91; B. P. Holmsen, Papa Hamlet, Nov. (m. J. Schlaf) 89; Familie Selicke, Tr. (m. demf.) 90, 3. A. 91; Die Kunst, ihr Wesen und ihre Gesetze 90|92 II; N. Geleise; Gemeinsames (m. J. Schlaf) 91; D. geschundene Pegasus, Karrik. (mit demf.) 92; Berlin. D. Ende e. Zeit i. Dramen I. Sozialaristokr. 96; Phantasus, G. I 98.

Holz, Emil, PA., Feuill.-Red. b. „M. N. N." München, Maximilianstr. 13 II. ()

Holz, Georg, Germanist, Dr. phil., ao. UP. Leipzig, Gartenstr. 9. (Chemnitz [24]12 63.) **B:** Zum Rosengarten 89, 2. A. 93; Urgermanisches e 90; Geb. vom Rosengarten zu Worms 93; Beitr. z. deutschen Altertumskunde I 94; Landier u. d. kleine Rosengarten 97.

Holzamer, Wilh. (Pf. Helmar Friedemund), ✎, Nov., /, Litt♛, ⌂, ⌂, Kritik. Heppenheim a. d. B. (Nieder-Olm b. Mainz [28]8 70.) **B:** Zum Licht, G. 97; Auf staubigen Straßen, Sk. 98.

Holzammer, Joh. Bapt., (k.), Exegese u. Pastoral✝, D., Prof. Domkapit., Regens am Priester-Sem. Mainz. (ebda 1|6 28.) **Bearb.:** Schuster, Handbuch zur Bibl. Gesch. 74 II, 5. A. 91.

Holzapfel, Ludw. alte ♛, Dr. phil., Privatgelehrter. Gießen, Frankfurterstr. 12. (ebda [20]6 52.) **B:** Untersuchungen über die Darstellung d. griech. Gesch. vom 489—413 v. Chr. b. Ephoros, Theopomp u. a. Autoren 79; Röm. Chronologie 85; Beitr. zur griech. Gesch. 88.

Holzbock, Alfr., Sch⌂., Theat.-, Musik- u. Reise/. Berlin SW, Hedemannstr. 9. (Posen [31]7 57.) **B:** Weltausstell. in Antwerpen; Dtsche Märsche, Oesterr. Märsche, Ballett. ()

Holzer, Rudolf, Red. b. „Alpenheim". St. Johann, Pongau. **B:** Führer durch Lofer. *

Holzer, Rudolf, ⌂, Beamter d. k. k. Handels Min., Mit Red. d. „Austria". Wien II, Erzherzog Carlplatz 18. (ebda [28]7 75.)

Holzerland, Franz, BP, ✉, Sport, ✕, ♘, Red. d. „Nat.-Ztg." u. d. „Dtsch. Arbeiterztg.", H: d. „Sozialpolit. Korresp." Berlin W, Mauerstr. 94. **B:** Wer gewinnt das Rennen? ()

Holzhausen, Frau Marie, /, Musik. Bonn, Königsstraße 10. (Eckartsberga [16]12 66.) ()

Holzhausen, Paul, /, Kritik, Litt.♛, ✎, Reisen, Dr. phil., GDL. Bonn, Königstr. 10 p. (Göslin [12]12 60.) **B:** D. Ballade und Romanze von ihrem ersten Auftreten in d. deutschen Kunstballade bis zu ihrer Ausbild. durch Bürger 82; Die Lustspiele Voltaires 88; Davout in Hamburg 92; Judenhatz in dtsch. N.-Seebädern 93. ()

Holzinger, Karl Ritter v. Weidich, klass. Ψ, Dr. phil., o. UP. Prag, Porschitschgasse 5. (Weltrus, Böhm. 49.) **B:** Arbeiten z. Ari-

stophanes, Aristoteles, Euripides 2c.; Edition d. vetus translatio zu Nemestos; Lykophrons Alexandra.

Holzman, M., Dr. phil., Leiter der israel. Lehrerbildungsanstalt u. d. israel. Knabenschule. Berlin N, Gr. Hamburgerstr. 27. (Ostrowo $^{20}/_{1}$ 41.)

Holzmann, Mich., ⁄, Bibliographie, Dr. phil., k. k. Amanuensis d. Univ.-Bibl. Wien IX/1, Alserbachstr. 2. (Slawathen $^{21}/_{6}$ 60.) **B:** Börne 88.

Holzmann-Forrer, Frau Clara (Pf. Clara Forrer), **W.** Zürich V, Gloriastr. 60. (Meilen b. Zürich $^{19}/_{4}$ 68.) **B:** Ged. 86, 2. A. 93; Blüthenschnee, Neue G. 95.

Holzmüller, Gust., ⁂, Dr. phil., Gewerbesch.-Dir., Prf., **H:** d. Zeitschr. f. lateinlose höh. Schul." Hageni. W. (^{3}/144.) **B:** Zur Frage der nicht reorg. Gewerbesch. 75; Theor. d. isogonalen Verwandtschaften 82; Errichtet lateinlose Schul. 85; Stereometr. Zeichnen 86; Kampf um d. Schulref., 2. A. 90; Method. Lehrb. d. Element.-Mathemat. 94, 3. A. 98 III; Gymn.-Ausg. dazu 96; Ingen.-Mathematik 97; Potentialtheorie 98; Stereometrie 99.

Holzt, Alfred, Elektrotechnik, Direk. d. Technikums. Mittweida, Erlauerstr. (Bromberg $^{11}/_{12}$ 59.) **B:** Schule d. Elektrotechnikers 96.

Holzweissig, Friedr. W., ✝, Ψ, ⚿, Dr. phil., GDir. d. K. DomGymn. Magdeburg, Augustastr. 5. (Delitzsch $^{27}/_{10}$ 46.) **B:** Hilfsbuch zur Gesch. d. christl. Kirche 74, 12. A. 87; Hilfsbuch z. Bibelkunde 74, 11. A. 95; Hilfsbuch z. evang. Glaubens- u. Sittenlehre 75, 5. A. 93; Wahrheit u. Irrtum d. lokalist. Kasustheorie 77; Repetitionsbuch f. d. ev. Religs.-Unterr. 78, 12. A. 92; Griech. Syntax 78, 3. A. 86; Latein. Schulgrammat. 85, 14. A. 98; Uebungsb. f. d. Unterr. im Latein. f. Sexta 85, 13. A. 98; für Quinta 87, 9. A. 97, für Quarta 89, 6. A. 97, für IIIb 90, 4. A. 97, für IIIa 92, 3. A. 98, für IIb 96; Grundriß d. Bibelkde 88; Grundriß d. Kirchengesch., 3. A. 89; Leitf. f. d. ev. Religionsunterr. 93; Präparation zu den gelesensten vitae des Corn. Nepos, 7. A. 94 III; Wörterverz. z. Uebgsbuch 94; Griech. Schulgrammatik 93; Cornel. Nepos als lat. Lesеb. f. Schulen d. IV. beard. 97.

Homann, Karl Heinr., ⁄, Red. d. Kgl. Litt. Büreau des Preuß. Staatsministers. Potsdam, Neue Königsstr. 31. (Hohengrape $^{25}/_{6}$ 46.) **B:** Hopfenbaukarte v. Mitteleuropa 75; Kriegstagebuch 75, 2. A. 77. **H:** Per aspera ad astra.

Hommel, Fritz (Pf. f. Nov.: Suleiman HamyBei), Kult. ♛, Nov., Dr. phil., o. UProf. München, Schwabinger Landstr. 50. (Ansbach $^{31}/_{7}$ 54.) **B:** Aethiop. Ueberf. d. Physiologus 77; Namen d. Säugetiere 77; Zwei Jagdinschr. Sardanapals 79; Semit. Völker u. Sprachen 83; Sumero-Akkader 83; Gesch. Babyloniens u. Assyriens 85; Arabische Barlaam-Legende 87 u. 90; Babyl. Urspr. d. ägypt. Kultur 92; Aufsätze u. Abhandlungen 92; Südarab. Chrestomathie 93; Sumerische Lesestücke 94; Gesch. d. alten Morgenlandes 95; Altisraelit. Ueberlieferung in inschriftl. Beleuchtung 97; Hethiter und Skythen u. das erste Auftreten d. Iranier in der Geschichte 98. ( )

Homo ñdes, s. Heinr. Frankel.

Honef, Dr., s. Wilh. Hub. Wingerath.

Honigmann, Paul, ⚿, ✉, Dr. jur., RA., **H:** d. Zeitschr. „D. Arbeiter-Versorgung". Breslau, Karlsstr. 28, Privatw. Elsäßerstr. 11a. (ebda $^{9}/_{10}$ 60.) **B:** D. Verantwortlichkeit d. Red. nach dem Reichsgesetz über d. Presse 85; Rechte u. Pflichten der Versicherten u. ihrer Arbeitgeber 90.

Honke, Julius, VB., ⁂, Litt., Lehrer. Elberfeld, Dorotheenstraße 3. (Langendreer $^{25}/_{10}$ 60.) **B:** Der Zeichenunterr. 87; St. Hubertus, N. 91; Zur Pflege volkstümL. Bildg u. Gesittung 93; Dierk Bolte, westf. Bauerngesch. 97; Die 10 Gebote u. die Politik 97. ( )

Hontheim, Jos., SJ., Ψ u. ✝, Prof., Ignatiuskolleg, Valkenburg, Hll. Limburg. (Olewig $^{18}/_{7}$ 58.) **B:** Instit. theodicaeae sive theologiae nat. 93; D. logische Algorithmus 95.

Hood, Fred, s. Fr. Huth.

Hood-Garbell, gemeinsl. Pf. v. Frdr. Huth u. Adolf Garbell.

Hoops, Johs., engl. Ψ, Dr. phil., ao. UProf. Heidelberg, Kaiserstr. 12. (Nablinghausen, Bremen $^{20}/_{7}$ 65.) **B:** Die altengl. Pflanzennamen 89; Keats' Jugend u. Jugendged. 95; **H:** Engl. Textbibl. 98ff.

Hopfen, Hans Ritter v., ✉, ♂, Roman, Erzählung, Essay, Dr. phil. Berlin-Gr.-Lichterfelde, Promenadenstr. 15a. (München $^{3}/_{1}$ 35.) **B:** Peregretta, N. 63; Verdorben zu Paris, N. 67, 2. A. 92; Pinsel Mings, Erz. 68; Arge Sitten, N. 69; Graue Freund, N. 74; Juschu, N. 75; Verfehlte Liebe, N. 76; Streitfragen u. Erinnerungen 76; Bayr. Dorfgeschicht. 78; Alte Praktikant, N. 78, 3. A. 91; Heirat des Herrn vom Waldenberg, N. 79; Geschichten des Majors 79, 3. A. 82; Kleine Leute, Nov. 80; Mein Onkel Don Juan, N. 81; D. Einsame, N. 82; Ged. 4. A. 83; Brennende Liebe, N. 84; Allheilmittel, N. 85; Zum Guten, N. 85; Mein erstes Abenteuer, N. 86; Letzte Hieb, N. 86; Wunderl. Heiliger, N. 86; Genius u. sein Erbe, N. 87; N. Leichtfuß, N. 88; Theater 89; Neue Gesch. des Majors 90; Stellvertreter 91; Göttin der Vernunft, Tr. 92; Helga, Sch. 92; Es hat so sollen sein, L.; Hexenfang, L.; König vom Thule, Sch. 93; Glänzendes Elend, N. 93; Die erste Nord-

landfahrt der Augusta Viktoria 94; Im Schlaf geschenkt, N. 95; Die Siegerin, N. 96; Hotel Köpf u. Uebereilte Werbung, N. 96; Die Engelmacherin, N. 98; Der Väter zweie, N. 98.

Hopfen, Otto Helmut, ♛, Dr. phil. München, Maria-Theresiastr. 7. (Putbus 16|8 70.) **B:** Kaiser Maximilian II. u. der Kompromißkatholizismus 95.

Hopffgarten-Müllerstedt, Fräul. Elinor v., WB. Rittergut Müllerstedt, Prov. Sachs. (*)

?**Hopp,** Ernst Otto, /, Nov., ♛. (Abtshagen 19|8 41.) **B:** Transatlant. Skizzenbuch, 2. A. 78; Unter dem Sternenbanner 79; Um Liebe leiden, N. 80; Gesch. d. B. St. v. Amerika 83 III; In der großen Stadt, 4. A. 87; Bundesstaat u. Bundeskrieg 87; Bibliothek d. Hum. 89|92; A. Amerika: Frau d. Spielers u. a. N. 83. ()

Hoppe, Oskar, ⊛, Prof., Doz. d. Bergakad. Clausthal, Osteroderstr. 570. (Hufhaus 24|8 38.) **B:** Beobachtungen d. Wärme i. d. Blütenscheide einer Colocasia odora 79; Beiträge z. Gesch. d. Erfindgen 80|82; Bergwerke 2c. d. Ober- u. Unterharzes 83; Sammlung v. Tafeln enth. Stammbäume d. Aufbereitungen zu Clausthal, Schulenberg, Lautenthal 2c. 86|87; Die Ventilpumpe 93; Elementares Lehrbuch d. techn. Mechanik 94|95 II; Das Maschinenwesen, Elem. Lehrb. I 95; Elem. prakt. Elektrotechnik im Zusammenh. mit d. Maschinentechnik und Mechanik 98. ()

Horak, Hugo Th., ♛, ⊞, GDir. Brünn, Straßengasse 33. (Gewitsch 1|4 49.) **B:** Die Beziehungen d. Merowing. Könige zu den Kaisern von Konstantinopel 73; Ueber die verba praet. praes. 76; Goethes Faust I. 88; E. v. Podiebrad 90; Ueb. die Anlage e. archäol. Schulkabinets 95. **H:** Sforza, Gesch. des Papstes Nikol. V., dtsch 86. ()

Horn, Frau Anna, PA., Nov. Berlin-Schlachtensee, Adalbertstr. 24.

Horn, Camillo, Musikref. b. „Deutschn Volksblattes". Wien III, Hauptstr. 81. (Reichenberg 29|12 60.) ()

Horn, Frau Flora, geb. Reinecke, ♛, /, Nov., Reiseplauderei. Grüna b. Chemnitz. (Kahla.) **B:** Am Strande der Adria, Reisefestizzen aus Abbazia 96|97, 2. A. 98; Mut! 98; Thüringer Lieschen 99.

Horn, Franz, Meteorologie, Dr. phil., Adjunkt d. k. bayer. Meteorolog. Zentralstation. München, Gabelsbergerstr. 22. (Augsburg 28|8 60.) **H:** (mit Direktor Dr. Erk) Deutsches Meteorolog. Jahrbuch.

Horn, Fritz, s. Max Dittrich.

Horn, Heinrich v., Journalist, /, Red. der „Deutschen Warte". Berlin N, Ziegelstr. 30. (Bremen 11|8 60.)

Horn, Hermann, BP., Wirtschafts- u. Sozialpolitik, 1. Red. der „Oldenbergschen Parlamentskorresp." **H:** d. „Zeitung des Vereins berl. Wohnungsmiether". Berlin W 62, Lutherstr. 1. (ebda 4|5 52.) *

Horn, Max, Red. am „Berl. Fremdenbl." **H:** Kal. d. Bundes d. Landw. Berlin-Schlachtensee, Adalbertstr. 24. **B:** Ramses u. s. Feinde, sat. G.; D. Breslauer „Schweidnitzer Keller"; Comment. z. Preuß. Landgemeinde-Ord. 92.

Horn, Oskar, ⚒, /, Nov., Jagdwesen, Dr. phil., Red. b. „Darmstädt. Jagdztg." Lohr a. Main. (München 14|12 41.) **B:** J. Siegesheimzug, Festsp. 71; Jugendliebe, N. 72; Hr. Alex. Jürgensen, Erz. 73; Aus 2 Feldzügen, Erz. 75; Jagdsport 82, 2. A. 94; Hundesport 82. **Ue:** Swinburne, Chastelard, Tr. 73.

Horn, Paul, vergl. indog. Sprachwiss., U Doz., Dr. phil. Straßburg i. E., Bei St. Urban 22 a. (Halle a. S. 14|1 63.) **B:** D. Denkwürdigkeiten Schâh Tahmâsp's I. von Persien 1515—1576 91; Sassanidische Siegelsteine (m. G. Steindorff) 91; Grundriß d. neupers. Etymologie 93; D. Heer- u. Kriegswesen d. Großmoghuls 94; Die deutsche Soldatensprache 99; **H:** Asadi's neup. Wörterb. Lughat-i Furs 97.

Hornicke, Demetrius, Red. b. „Köln. Zeitung". Cöln a. Rh. Saarstr. 1. (*)

Hornig, Frl. Frida, Jugendlitt., Belletr. Dresden, Blasewitzerstr. 43 III. (ebda 12|5 68.) **B:** 1. Bd. v. Köbler's Jll. Jugend- u. Volksbibliothek 96.

Horovitz-Barnay, s. Barnay.

Horowitz, Joh., CC., Dr. phil., Red. d. „Presse". Wien I, Hohenstaufengasse 4. ()

Horschelt, Franz Paul, Rom., Nov., Korrektor und Journalist. Nürnberg, Rollnerstr. 26 | II. (München 18|11 54.) **B:** In der Brandung d. Lebens 95; Höhen u. Tiefen 96; Im vierten Stock 97; Graf Norderström 98; Ella 98; Stadttürmers Töchterlein 98.*

Horst, C. v., s. Cramm-Burgdorf.

Horst, Gust., s. G. A. Stroriebl.

Horst, Hans, /, Humor, Kritik, Nov., **Ue:** EF, Red. am „Geselligen". Graudenz, Marienwerderstr. 4. (Glogau 19|147.)

Horst, Julius, s. Josef Hostasch.

Horst, Woldemar, s. Wold. Horst Saenger.

Horváth, Frl. Leopoldine, (L.), (Pf. Leo Horváth), Erziehung, Jnh. u. Leiterin e. Haushaltungsschule. Graz, Luthergasse 4. (Wien 15|3 69.) **B:** Die gebild. Frau 98. *

Hosäus, Arwed, ⚗, Dr. chem., GP., ehem. Lehrer a. d. Real G. Eisenach. Emilienstr. 5. (Hochdorf 1|4 40.) **B:** Ausbildung junger Landwirte 66; Z. Entwickelung u. Reform des landw. Unterr.-Wesens 70; Grundr. der Chemie 72, 4. A. 98; Elemente der Bodenkunde 72, 3. A. 85; Leitf. f. praktische Uebungen 73, 2. A. 83; Grundriß d. Agrikulturchemie 78; Elemente der Chemie für Gymnas. 83.

Hosäus, Wilh., ♀, Dr. phil., GHofR., Bibliothekar. Dessau, Prinz Wilhelms-Palais 8 unter d. Linden. (ebda 7|9 27.) **B**: Span. Volksdichter u. Volksreime 62; Amazone, Dr. 63; L. Ferdinand 65; Rosalinde, E. 66; Krimhild, Dr. 67; Don Silvios Brautfahrt, L. 70; Joh. v. Kastilien, Dr. 71; Euphrosyne (1778—1797) 71; Absalom, Dr. 71, 2. A. 94; Borowins Hochzeit, L. 77; Festsp. z. Silberhochzeit des Herz. Ernst von S.-Altenburg 78; Karl August u. Goethe i. ihr. Beziehung z. Herz. L. Fr. Franz v. A.-Dessau 77; Herz. L. Fr. Franz v. A.-Dessau u. Winckelmann 78; F. W. Rust. u. d. Dess. Musikleben 82; E. W. Behrisch 83; Geistl. Dchtgen 85, 2. A. 90; Askania, Ged. 85; F. Rochlitz u. F. Schneider 85; Geburt Christi, Weihnachtssp. 86; Auferstehung Christi, Ostersp. 86; Arendsee'er Lieder 86; Balladen u. Elegieen 86; Fragment, Oktaven 88; Die Grablegg Christi 88 und der Tag der Pfingsten 92; Lavater i. f. Beziehung z. Herzog Franz u. Herzogin Luise v. A.-Dessau 88; F. W. v. Erdmannsdorffs Gedanken über eine allg. vorbereitende Unterrichtsanstalt zu mechan. Gewerben u. zu bild. Kunst 90; Wörlitz, 2. A. 83; D. W. Müller-Denkmal in Dessau 92; Z. Erinnerung an Wörlitz 92; Heil Askanien! Heil Wettin! dr. Sz. 95; Anhalts Jubelfeier zum 25. Jahrest. d. Regierungsantr. des Herz. Friedrich 96; Ged. 96; Prolog u. Chor z. Vermählg d. Prinzessin Alexandra v. Anhalt m. d. Prinzen Sizzo v. Schwarzburg-Rudolstadt 97.

Hosius, Carl, klass. Ψ, Dr. phil., ao. UP. Münster, Wesselerstr. 1a. (Neuwied a. Rh. 21|3 66.) **B**: Lucanus de bello civili 92; Ausonius Mosella 94.

Hostasch, Josef, DDeSchG. (Pf. Julius Horst), ♂, Privatbeamter. Wien VIII, Fuhrmannsgasse 1a. (Znnsbruck 12|11 64.) **B**: Katzenjammer, L. 97. *

Hoster, Theo G., ⚙. New-York, „Scientific American" 361 Broadway. (Winnweiler, Rheinpfalz 2|10 54.)

Hostinský, Ottokar, Aesthetik, Musikwissensch., o. UPl. (böhm. U.) Prag II, Wladislavgasse 14. (Martinoves 2|1 47.) **B**: Musikalisch-Schöne u. d. Gesamtkunstwerk 77; D. Lehre v. den musikal. Klängen 79; Ueb. d. Bedeutung d. praktisch. Ideen Herbarts f. d. allg. Aesthetik 83; Herbarts Aesthetik in ihren grundlegenden Teilen 91. ()

Hottinger, Christlieb Gotthold, Lic. theol., Dr. phil., Prf., Kais. Biblioth. a. D. Berlin C, an der Schleuse 7. (Singen a|P. 24|2 48.) **B**: Soziale Frage 71; Genesis 75; Kgl. Univ.- u. Land. Bibliothek in Straßburg i|E., 3. A. 76; Verzeichn. aller Druckwerke 76; Das Geld, 2. A. 80; Der deutsch-französ. Krieg 1870|71, 12. A. 75; Deutschl. 78; Wilh. I., 9. A. 88; Friedrich III., 2. A. 88; Wilh. II., 2. A. 88; Orbis pictus, 9. A. 95; Kunstgesch., 2. A. 81; D. ev. Geistl. des D. Reichs 80; Luther, 2. A. 83; Suchbuch, 4. A. 88; Nimm mich mit 88; Die Kirche Christi, 4. A. 84; Die Welt in Wort u. Bild 90; Gustav Adolf II., 3. A. 94; Els.-Lothr. 83; Straßburg 83; Jedermann ein eigen. Heim 89; Bibel i. Bildern 93; Frauen-Univ. 94; Zeitgenossen, 2. A. 96; Melanchthon 96. **H**: Volksblatt 78 ff.; Hausbücherei 91; BGB. 96. ()

Hottner-Grefe, Frau Anna, Jugendschr., Märchen, Biogr., Mode, ✍. Wien V, Rampersdorffergasse 48. (ebda 17|3 67.) ()

Houben, Heinrich, ♂. Leuterheide b. Breyell. (ebda 19|2 66.) **B**: D. Schauspiel-Kandidatin, L.; D. Räubers Umkehr, Sch.; D. Gelegenheitsdichter, L.; Turmgeist v. Grauenberg, Sch.; Schwiegermutter in spe, L.; Unverwüstlichen, L.; Konstantin, Sch.; J. Kümmelhofer, ländl. Ep.

Houtz, Wilh., ♪, Humor. Apolda, Friedhofsstr. 25. (Attendorn 16|8 39.) **B**: Waldblumen 73; Freie Gedanken 74, 9. A. 92; Ring der Ewigkeit 80, 4. A. 92; Immer fidel 90; Schelmenstreiche 93; Thür. Wanderbilder 96. ()

Hovorka, Oskar, Edler v. Zderas, Anthropologie und Elektrotherapie, Dr. der ges. Heilk., prakt. Arzt. Agram, Kačićeva ul. 19, 1. St. (Prag 15|8 66.) **B**: Die äußere Nase 93; Aus dem Volksglauben von Sabbioncello 97.

Howald, Joh., ♪, Sem.-Lehrer. Bern, Muristalden. (Thörigen 28|12 54.) **B**: Sonnenschein ins Herz hinein, Ged. 94.

Howanski, Emil, ⚒, Concipist d. k. k. Polizeidirektion. Wien VII, Mariahilferstr. 10. (ebda 62.) **B**: Repetit. f. d. prakt. polit. Prüfung 98; D. polit. Verwaltungsdienst in Oesterreich 98.

Hoyer, Egbert v., ⚙, Prf. u. (95|1900) Dir. d. THSch. München, Georgenstr. 21 II. **B**: Lehrb. d. vergl. mechan. Techn. 78, 3. A. 97; D. Papier, seine Beschaffenheit u. Prüfung 82; Die Fabrik. b. Papiers 87; Technol. Wörterb. engl.-deutsch-franz. 67, 4. A. 91; Handb. d. Maschinenbe 97.

Hron, Karl, DDeSchG. Wien VIII, Lammgasse 10. (*)

Hruschka, Alois, Germanist, RealschP. Wien VIII, Josephstädterstr. 31. (Theresienstadt 18|10 52.) **B**: D. dtsch. Personen- u. Familiennamen 79; Dtsche Ortsnamen 80; Dtsches Rätsel 84, Zur angelsächs. Namensforschung 85 II; Deutsche Volkslieder aus Böhmen (m. W. Toischer) 88.

Hruschka, Ella (Pf. vorm. Wild), DDeSchG., ✍, ♪, ♂. Wien III, Geusaugasse 43. (Trebitsch, Mähr. 7|5 54.) **B**: Der Wirkungskreis d. Weibes 92; Mira, Dichtg 95.

Hubatsch, Johs. Karl, Red. d. „Tilsiter Allg. Ztg." Tilsit. ()

Hubatsch, Oskar, (Orbilius Empiricus), ✠, Dr. phil., Real-Direktor. Charlottenburg, Schillerstr. 28|32. (Landsberg a. W. 12|10 45.) **B:** Lat. Vagantenlieder d. Mält. 70; Schulstreit u. Schulreform, dramat. Scenen n. Aristophanes 87; Gespräche über die Herbart-Zillersche Pädagogik 88; Pädag. Episteln 89. **Ue:** Dante, Monarchie 73; Odyssee 90; Ilias 93; Sophokles 95; Euripides Iphigenie I 96. ()

Huber, Adolf, Kunstkritik, Politik, Dr. phil., K.-K. Realschulsupplent. Graz, Rechbauerstr. 34 II. (Görz 22|9 74.) *

Huber, Ant., Musik, Inh. e. Musiklehranstalt. Wien XVIII|1, Cottagegasse 10, Thür 5. (ebda 3|12 45.) **B:** Grundzüge der Theorie der Tonkunst (mit J. Preßl) 90, neu bearb. u. d. Titel: Allg. Musiklehre 98; Behdlg der Tonkunst am Ausgang des 19. Jahrh. 91; Kl. Musiker-Zeitbuch 93.

Huber, Eug., ⚒, Dr. jur., o. UP. Bern, Kirchenfeld. (Stammheim 13|7 49.) **B:** System u. Gesch. d. schw. Privatrechts 86|93 IV; Bedeutg d. Gewere 94; Betrachtgen üb. d. Vereinheitlichg d. schweiz. Erbrechts 95; Entwurf ein. schweiz. Personen- u. Familienrechts I 96; Betracht. üb. d. Vereinheitlichg u. Reform d. schw. Grundpfandr. 98.

Huber, F. C., Dr. jur., Prof. d. Nat.-Oek. u. Handelskammersekr. Stuttgart, Schloßstr. 36 II. **B:** Submissionswesen 85; Ausstellungen u. uns. Exportindustrie 86; Entwicklung d. Verkehrs 93 ff. ()

Huber, Hans, Pl., Red. d. „Neuesten Nachr." München. ()

Huber, Heinr. (Pf. Hollenegg), 🖉, Red. der „Tagespost". Graz. ()

Huber, L. F., Handelswiss., Handelslehrer. Stuttgart, Augustenstr. 5. (Westheim 13|10 16.) **B:** Handels- und Kontorwissensch. 56, 5. A. 75; Korrespondent 61; La science de bureau 70; Haus- u. Geschäftshandbuch 88.

Huber, P. Max, (k.), SJ., ⁂, Pastoral✝, Dir. d. Priester-Sem. Klagenfurt. (Grönenbach, B. 12|2 33.) **B:** D. päpstl. Decret Quemadmodum omnium, 2. A. 92. ()

Hubert, Wilh. Em., (k.), ✝, D., Dr. phil., Rekt. d. Bisch. Knabenkonviktes. Mainz, Grebenstr. 9. (ebda 13|12 53.) **B:** Lebensbilder kath. Erzieher. I. F. Calasanza 86; II. J. Baptist de la Salle 87; III. Angela Merici 91; IV. Hm. Aemiliani 95; V. Bernh. H. Overberg 96; VI. Alexia Le Clerc 97; VII. Petrus Canisius 97.

Huberti, Ludwig, Handels-, Sprach-, Rechts- u. Staatswiss., ♛, Dr. jur. u. rer. polit., Dir. d. Handels-Akademie u. H: d. „Handels-Akademie". Leipzig, Johannisplatz 3|5. (Würzburg 10|12 66.) **B:** Zur Rechtsgesch. d. Friedenssatzungen i. Mittelalter I. 92; Was heißt u. zu welchem Ende besucht man d. Handels-Akademie? I 96. ()

Huch, Frau Emilie, (k.), Apologet. Unterhaltungs- u. Erbauungsschr. Frankenstein, Schles. (Dürrhamitz b. Neiße 22|3 52.) **B:** Uns. Glaube ist ein vernünftiger Glaube 92; Im Schatten d. Kirche 94|98 V; Gehet hin u. lehret alle Völker 95; Das Haus auf dem Berge 98. *

Huch, Frz, (k.), Journalistik, Sozialpol., Red. der „Frankenstein-Münsterb. Ztg.", d. „Volksfreund f. Stadt u. Land" und d. „Neurode-Reichenb. Volksblattes". Frankenstein, Schles. (Neiße 15|3 49.)

Hucho, Alfred Hermann, 🖉, Dr. phil., U Doz. Leipzig, Haydnstr. 8. (Großstädteln 21|5 62.) **B:** Mittel z. Hebg d. sächs. Rindviehzucht 86; Wesen, Zweck und Ziele der landw. Statistik 90; Nutzbringende Milchwirtschaft i. Groß- u. Kleinbetriebe 95. ()

Huck, Erwin, (k.), Katechetik, Kamerer u. Pfr. Schmiechen, Württ., Pfarrhaus. (Ulm 21|8 48.) **B:** Erster Bußunterricht in vollst. Katechesen 85, 5. A. 98.

Huckert, Egon, (k.), ✠, Real GO Lehrer. Neisse. (Menden 19|6 52.) **B:** Politik d. Stadt Mainz (1397—1419) 78; Welche Bedeutung gebührt der Religion in den sozialen Kämpfen der Gegenwart? 92; Eine übersehene Ursache d. heut. Agrarkrisis 95. ()

Hudabiunigg, Karl, ⚒, steierm. Landesbeamter. Graz, Rechbauerstr. 17. (Katbach 26|8 60.) **B:** Kameralistik u. Doppik, 3. A. 97; Kritik der Constanten, 2. A. 97; Interess. Fälle i. Buchhltgswes., 2. A. 97. (*)

Hübbe-Schleiden, W., Politik, Kolonisation, Esoterik, Dr. jur. H: d. „Sphinx". Döhren b. Hannov. (Hamburg 20|10 46.) **B:** Ethiopien 79; Ueberseeische Politik 81; Deut. Kolonisation 81; Weltwirtsch. u. die sie treibende Kraft 81; Kolonisationspolitik 2c. 83; Jesus, ein Buddhist? 90; Hellenbach 91; Dasein als Lust, Leid u. Liebe 91; Indien u. die Indier 98.

Hübl, Albert, OSB., ♚, GP. Wien I, Schottenstift. (Simmering 21|7 67.) **B:** Regenten Oesterreichs 98; Catalogus codicum manuscriptorum in bibl. monasterii Scotensis adservatorum 98.

Hübl, Friedr. Josef (Pf. Hildebrand), Politik, Kritik, ⚒, 🖉, k. k. Postassistent. Salzburg, Reichenhallerstr. 8. (Bruck a. Mur 7|7 70.)

Hübler, Bernh., ⚒, GO Reg R., Dr. jur., o. UP. Berlin W, Landgrafenstr. 3. (Cottbus 25|5 35.) **B:** Lehre v. d. rechtl. Natur d. Konkordate 66; Konstanzer Reformation u. d. Konkordate von 1418 67; D. Eigentümer des Kirchenguts 68; Eheschließung u. gemischte Ehen in Preußen 83; Kirchl. Rechtsquellen 88, 3. A. 98; Religiöse Erziehung d. Kinder aus gemischten Ehen 88; Magistraturen d. völkerrechtl. Verkehrs 95; Organisation d. Verwaltung 98.

Hübner, Em., Ψ, Dr. phil. u. jur., o. UP.

Berlin W, Ahornstr. 4. (Düsseldorf 7/34.) **B**: De senatus populique Romani actis 59; Epigraph. Reiseberichte a. Spanien u. Portug. 61; D. antiken Bildwerke i. Madrid 2c. 62; Inscript. Hispaniae Latinae 69, Suppl. 92, Christianae 71; Inscript. Britanniae Latinae 73, Christianae 76; Exempla script. Latinae epigraph. 85; Grundr. z. Vorlesungen üb. d. röm. Litt.-Gesch., 4. A. 78, üb. d. latein. Gramm., 2. A. 81, üb. mechan. Copieen v. Inschriften 81, üb. d. griech. Syntax 83; Bibliographie d. klass. Alterthumswiss., 2. A. 89, La Arqueologia de España 89; Röm. Herrschaft i. Westeuropa 90; Monumenta linguae Ibericae 93.

Hübner, Max, (k.), ✠, Jugendschr., Kreisschul-Insp., Red. u. H: d. „Jugendfreund". Grätz. (Schwiebus 18/7 54.) **B**: Maiglöckchen, Veilchen u. Kornblumen, Erz. 90, 3. A. 96; Im Glanze der Königskrone, Erz. 91, 2. A. 97; Handb. f. d. Geschichtsunterr. 93; Rechenbuch f. Stadt- und Landschulen 28.—30. A. 97; Hilfsbüchlein f. d. ersten Geschichtsunterr., 125.—150. Tausend 97; Vaterländ. Gedenktage in der Volksschule, 3. A. 98; Dtsche Sagen u. Märchen 95; In die Großstadt 96; Unter d. Geißel d. Korsen 97; Volksschulunterricht 98.

Hübner, Rudolf, ⚒, Dr. jur., ao. UP. Bonn, Gluckstr. 5. (Berlin 19/9 64.) **B**: Die donationes post obitum und die Schenkungen m. Vorbehalt d. Nießbrauchs im älter. deutsch. Recht 88; Gerichtsurkunden der fränk. Zeit 91/93 II; Immobiliarprozeß d. fränk. Zeit 93; J. Grimm u. d. deutsche Recht 95.

Hübsch, G., ♛ d. ✠, Dr. phil., Sem.-Dir. Bayreuth. (Haselhof 29/10 51.) **B**: Abriß d. Gesch. d. Erziehung u. d. Unterrichts 87, 2. A. 94; Reformen 2c. in dem Geb. d. Volksch. unter Seinsheim u. Erthal 91; Hochstift Bamberg und f. Politik vor d. Einfall d. Schweden 1631 95.

Hübscher, Friedrich, CP., Journalist, Red. der „Presse". Wien IX, Porzellangasse 48. (Amschelberg.) ()

Hübschmann, Heinrich, Ψ, Dr. phil., o. UP. Straßburg, Ruprechtsauer Allee 31. (Erfurt 1/7 48.) **B**: Ein Zoroastrisches Lied 72; Zur Casuslehre 75; Die Umschreibung d. iran. Sprachen u. d. Armenischen 82; Armenische Studien I 83; D. indogerman. Vokalsystem 85; Etymologie u. Lautlehre d. ossetisch. Sprache 87; Pers. Studien 95; Armenische Gramm. I. 95. ()

Hückinghaus, Karl August, WB., Dr. phil., ✉, V. Elberfeld, Kurfürstenstr. 7. (Remscheid 29/9 61.) **B**: Gedichte 89; Verstaatlichung d. Steinkohlenbergwerke 92.

Hückstädt, Ernst, ✝, ♛, Dr. phil., Pastor prim. Poseritz auf Rügen. (Stralsund 9/12 50.) **B**: Ueber d. pseudo-tertullian. Gedicht; Gesch. v. Pasewalk; De Bildungsreif'; D. Lehrbegriff der Hirten 89; Ehre sei Gott in d. Höhe, Predigten 89; Jesu nach! 90; Gotteskindschaft 91; Unsere Kirchgänger 94; Die geschlechtl. sittl. Verhältn. der ev. Landbewohner im Deut. R. I, 2 95.

Hue de Grais, Robert Graf, Staats- u. Verwaltungsrecht, Reg.-Präs. Potsdam, Eisenhartstr. 12. (Wolkramshausen 25/8 35.) **B**: Handb. d. Verfass. u. Verwalt. i. Preußen v. d. dtschn Reiche 81, 12. A. 98; Grundr. d. Verfass. u. Verwalt. i. Preuß. u. d. dtschn Reiche 84, 5. A. 98.

Hüeblin, Eug., Stenogr. Zürich-Hottingen, Gemeindestr. 40. (Pfyn 23/4 65.) **B**: Stimmen über die Bedeutung der Stenogr. 88; Anleitung zur Stolzeschen Stenographie 91, 2. A. 96.

Hüffer, Hermann, ♛, Rechts- u. Litt.♛, Dr. phil. u. jur., o. UP., GRat. Bonn, Coblenzerstr. 3. (Münster, W. 24/8 30.) **B**: Beiträge z. Gesch. d. Quellen des Kirchenrechts 62; Forschungen auf d. Geb. d. franz. u. rhein. Kirchenrechts 63; Zur Gesch. der Stadt Bonn 63; Oesterr. u. Preußen gegenüber d. franz. Revolut. 68; Rastatter Kongreß 78 u. 79; Rhein.-westf. Zustände z. Z. d. franz. Revolut. 73; Aus d. Leben Heines 77; M. v. Willemer 78; A. v. Droste 81; Neapol. Republik von 1799 83; Zwei neue Quellen z. Gesch. Friedr. Wilh. III. a. d. Nachlaß J. W. Lombards und G. Lucchesinis 82; Heine und Detmold 85; L. Schücking 86; A. v. Reumont 87; A. v. Droste 87, 2. A. 90; Kabinetts-Regierung i. Preuß. u. J. W. Lombard 91; A. L. Menken, Großvater Bismarcks 93; Zerwürfnis Gustavs III. v. Schweden m. s. Mutter Luise Ulrike, d. Schwester Friedr. d. Gr. 93; Der Rastatter Gesandtenmord 96.

Hüfner, Gustav v., ⚗, Dr. phil., o. UP. Tübingen. (15/5 40.) ()

Hügel, Franz, s. Leo Gibara.

Hügli, Emil, ✠, Nov., Kritik. Bern, Altenbergstr. 76. (ebda 3/9 73.) **B**: Dorf Düssel, e. Satire 95.

Hügli, Friedr., Verwalt.- u. Rechngswesen, Staatsbuchh. d. Kant. Bern. Bern, Altenbergstr. 76. (Blumenstein 1/13 33.) **B**: Verwaltung, Kassaführung u. Kontr. i. Staatshaushalt d. Kant. Bern 74; D. Buchhalt.-Systeme u. Buchh.-Formen 87; D. Grundzüge der Buchhaltung 88 f., II; Die konstante Buchhaltung 94.

Hülcker, Oskar, Kunst. Berlin W, Winterfeldstr. 32. (ebda 31/8 48.) **B**: Conturen, Majolika- u. Holzmalerei 82; Skizzenbuch f. häusl. Kunst 84/88 V; Glasmal. 86. ()

Hülgerth, Heribert, ✠, ✠, ⁄, Major. Wien I, Reichs-Kriegs-Minist. (Tschechitschi i. M. 17/9 47.) **B**: Franz Rakoczy, Tr. 82; Kunterbunt für Jäger und Jagdfreunde 88; E. Jägergulden 91; Lieutenant Lucul-

lus 94; Timur-Khan (d. Roman e. Pferdes) 96; Simsons letzte Liebe 98.

Hüll, Johs, ✠, /. Neustadt a. Hardt, Villa Amalienburg. (ebda 17/9 28.) **B**: Schwert u. Harfe 71; Wächterrufe 75; Kanossa 77; Neustadt 78; Dichtungen eines pfälz. Poeten 81; Sickingens Nachkommen 86.

Hüls, Peter, (k.), ✝, Domkapit., Geistl. R. Münster, W. (Millingen, Rh. 7/10 50.) **B**: Betstunden z. Verehrung d. Altarssakr. 91; Das Vaterunser, 3. A. 98; Gott, meine Hülfe 98.

Hülsen, Christian, Archäologie, Dr. phil., Prof., 2. Sekr. d. Kais. deutsch. archäol. Institut. Rom, Instituto archeol. germanico, Via monte Tarpeo. (Charlottenburg 29/11 58.) **B**: Inscriptiones Urbis Romae latinae (mit Henzen, De Rossi u. Bormann) 1883—1894 IV; Forum Romanum 92; Die Aliaschlacht (m. P. Lindner) 90; Formae Urbis Romae antiquae (m. H. Kiepert) u. Nomenclator topographicus 96.

Hülskamp, Frz, (k.), Kirchen- u. Littᵂ, Kritik, D., Konviktspräf. u. päpstl. Geh. Kämmerer. **H**: d. „Litt. Handw." (s. 62). Münster, W., Neustr. 4. (Essen, Oldenburg 14/8 33.) **Bearb.**: Rohrbacher, Kirchengesch. 60/63 III. **B**: Album d. dtsch. Episkopats 73; Dtscher Hausschatz f. 1874; Piusbuch, 4. A. 74; Kl. Piusbuch 76; 1000 gute Bücher 2c., 3. A. 83. **H**: Meisterwerke uns. Dichter 79/82 (19 Bändchen), fast alle wiederholt neu aufgelegt. ()

Hülstrunk, Ernst, ✠, /. Solingen-Weiersberg 16. (4/9 72.)

Hülter, Carl, ✠, ✪, /, Kaufm. Düsseldorf, Worringerstr. 100 I. (Iserlohn 24/8 73.) **B**: Heinz Helke, Sch. 94; Westfäl. Dichtung d. Gegenw. 95; Aus e. Mai, G. 95; Chronik v. Iserlohn 96; Unner fründer Krone, pld. Erz. 98. **H**: H. Turk, G. 97.

Huemer, Joh., klass. Ψ, Dr. phil., Schul-Insp., MitRed. b. „Zeitschr. f. d. österr. Gymnasien". Wien II, Obere Donaustr. 47. (Raab 18/4 49.) **B**: De Sedulii Poeta vita 78; Untersuch. über d. ält. lat. christl. Rhythmen 73; Ein Glossenwerk z. Dichter Sedulius 80; Z. Gesch. d. mittelalt. Dichtung 81; Cruindmeili ars metrica 83; Sedulii opera omnia 85; Rhythmus über die Schlacht auf dem Marchfeld 1278 85; Virgilii Maronis grammatici opera 86; Horatii carmina selecta, 5. A. 98; Registrum multorum auctorum d. Hugo v. Trimberg 88; C. V. Juvenci evangeliorum libr. IV 90; Hauptregeln der griech. Syntax, 5. A. 95; Vademecum f. Candidaten des Mittelschullehramtes in Oest. 95 III.

Hümmer, Friedr. Karl, (k.), ✝, ✠, Dr. phil., Dir. des Kgl. adelig. Julianums. Würzburg. (Staffelstein 3/11 55.) **B**: Gregor d. Theol. 90; Bamberg i. Schwedenkrieg 90; Statist. u. histor. Notizen über die Pfarreien des Erzbistums Bamberg.

Hünerbein, Frau Charlotte v., geb. v. Ende (Pf. Clara Eden), BB., Roman, Erz. Niederbronn, Elsaß, Oberbronnerstr. 118. (Marburg 4/9 55.) **B**: Stoppelfelder, R. 90; Sand in d. Augen, R. 92. ()

Hüpeden, Frau J., geb. v. Derthesen (Pf. J. v. Dorneth), Nov., /. Hannover, Weinstr. 6. (Kurland 6/8 25.) **B**: A. d. Kaukasus u. d. Krim 81; D. Letten unter d. Deutschen 85; Russifizierg d. OSeeprov. 87; Luther 89; D. Jesuitenorden 93. ()

Hueppe, Ferd., Hygiene, Bakteriologie, Dr. med., o. UP. Prag. (Hebdesdorf 24/8 52.) **B**: Methoden d. Bakterien-Forschung 85, 5. A. 91; Formen d. Bakterien 86; Ueb. Beziehungen der Fäulnis z. d. Infektionskrankh. 87; Ueber den Kampf gegen die Infektionskrankh. 89; Choleraepid. i. Hamburg 92, 93; Ursachen d. Gährgen u. Infektionskrankh. 2c. 93; Semmelweis 94; Naturheilkunde u. Schulmedizin 95; Naturwiss. Einführung in die Bakteriologie 95; Ueber Körperübungen in Schule und Volk und ihren Werth für die milit. Uebungen 95; Zur Rassen- u. Sozialhygiene d. Griechen im Alterthum und in der Gegenwart 97; Ueber die Wasser-Versorgung der Stadt Brünn 98; Volksgesundung durch Volksspiele 98; Handb. d. Hygiene 99.

Hürbin, Joseph, ✠, Dr. phil., Rektor d. Gymn. u. Lyceums. Luzern, Schweiz, Dreilindenstr. 4. (Zuzgen im Aargau 21/8 63.) **B**: Peter von Andlau 97; D. Statuten der Juristen-Universität Pavia von 1396 98; Handb. d. Schweizergesch. 98 ff. *

Hüsgen, Eb., (k.), Politik, Dr. jur., Red. b. „Düsseld. Volksbl." Düsseldorf. ()

Hüttemann, Joh. Ad., (k.), Ascese, Litt., Pfr. Büren, Westf. (Langscheid 23/5 63.) **B**: D. hl. Martyrer Patroklus 92; Patroklus, Sch. 94; Bereitet den Weg d. Herrn! 3. u. 4. A. 94; Siehe d. Lamm Gottes 94; D. h. Sakrament d. Firmung 95; Kathol. deut. Dichter des 19. Jahrh. 99.

Hütten, Joh. Georg (Pf. G. Casae), (k.), Domvik. Cöln a. Rh. (Walheim b. Aachen 5/11 70.) **B**: Leben der heil. Elisabeth 91; Altarkonsekration 97.

Hüttinger, Heinrich, ✪, ✠, GLehrer. Regensburg. (ebda 13/10 65.) **B**: Hans Dollinger, Sch. 92, 2. A. 93; Tassilo II., Tr. 93; Wandernde Gedanken, G. 94.

Hugelmann, Karl, (k.), österr. Staatsrecht, Statistik, Littᵂ, Bibliothekswesen, Dr. jur., k. u. k. Sektions R. Wien XIX, Chimanistr. 19. (Ketskemet 6/10 44.) **B**: Stud; zum österr. Vereins- und Versfgsrecht 79; Recht der Nationalitäten in Oesterr. 80; Studien z. österr. Verfassgsrecht I 86; Zentralisation d. Amtsbibliothek i. Wien 87. ()

Hugendubel, Friedr. Ludw. Heinr., religiöse ✠, Pfarrer an der Nydeckkirche.

Bern, Junkerngasse 19. (ebda 26/4 41.) **B:** Aus d. Heimat in d. Heimat 90, 3. A. 96; Durch Sturm zur Stille 95.

Hughes, Henry, ✗, Dr. med., Bad Soden am Taunus, Villa Viktoria. (Hamburg 19/12 60.) **B:** D. Entstehung d. Leberhautbestfungen u. Aberhautrisse 87; Lehrb. d. Atmungsgymnastik 93; Allg. Perkussionslehre 94; Lehrbuch der schwedischen Heilgymnastik 96.

Hugo, André, s. A. H. Elm.

Hugo, Carl, s. Carl Hugo Pettersch.

Hugo, S., s. Hugo Schöppl.

Huhle, Emil, Red. d. „Bresl. Gen. Anz." Breslau, Ohlauer Stadtgraben 21 II. ()

Huhn, Adalb., (k.), ♛, Stadtpfr. München, Viktualienmarkt 1. (Orb 19/4 39.) **B:** N. Emmet, Erz. 75; Gesch. d. Spitals, der Kirche u. d. Pfarrei z. h. Geiste 91/93 II.

Huhn, Alexander v., BP. **Ue:** R. Berlin NW, Bachstr. 12, Gartenh. (Riga 13/8 52.) **Ue:** Popow, Leben u. Sterben; Nökitsch Droschins nbst Vorw. v. Tolstoi 95. ()

Huhn, Arthur Ernst v., Politik, Vertreter d. „Köln. Ztg." Berlin NW, Alt Moabit 97. (Dickeln b. Riga 4/8 51.) **B:** Kampf der Bulgaren um ihre Nationaleinheit 86; Aus bulgar. Sturmzeit 86.

Hultsch, Friedr. Otto, Ψ, Archäologie, ⅄, Dr. phil., GP., OSchulR. Dresden-Striesen, Barbarossastr. 5. (Dresden 22/1 33.) **B:** Griech. u. röm. Metrologie 62, 2. A. 82; Heronis Alex. geometr. et stereom. 64; Metrologicorum scriptorum reliquiae 64/66 II; Polybii historiae 67/72 IV. I 2. A. 88, II 2. A. 92; Censorini de die nat. liber 67; Pappi Alex. collectio 76/78 III; Heraion u. Artemision 81; Zur Erinnerung an Dr. Chr. E. A. Gröbel 84; Autolyci de sphaera quae movetur liber 85; Scholien z. Sphaerik des Theodosios 87; Erzählende Zeitformen bei Polybios 91/93 III; Näherungswerte irrationaler Quadratwurzeln bei Archimedes 93; Elemente d. ägypt. Teilungsrechnung 95; Poseidonios über die Größe u. Entfernung der Sonne 97; Gewichte d. Altertums 98.

Hultzsch, Eugen, Indologie, Epigraphist to the Government of Madras. Ootacamund (beurlaubt nach Dresden, Blasewitzerstr. 88). (Dresden 29/8 57.) **B:** The Baudhâyanadharmasâstra 84; South-Indian Inscript. I 90, II, 1—3 91/95; Reports on Sanskrit Manuscripts in Southern India 95, 96 II. **H:** der Epigraphia Indica (Calcutta), Vol. III, 1—6. 94, III 7, IV, 1. 2. 95, IV 3—6. 96, III 8, IV 7. 8. 97, V 1. 2. 98.

Humbert, Claas Hugo, Dr. phil., GP., GOLehrer. Bielefeld. (Ditzumb. Emden 5/8 30.) **B:** Molière, Shakespeare und die dtsche Kritik 69; Englands Urteil üb. Molière 78; Molière in Deutschld 83; Lustige Puppentragödie vom sich selbst entleibenden Lindau 85; Le Misanthrope 87; Die Gesetze d. franz. Verses mit bes. Rücksicht auf Molière u. d. Misanthrop 88; L'Avare 89; Le Bourgeois Gentilhomme; Nochmals das e muet u. d. Vortrag franz. Verse 90; Souvestre, Au coin du feu 91.

Hummel, Frl. Frida (Pf. Frida von Kronoff), ✗, Märchen, Nov., **Ue:** F. Stuttgart-Cannstatt, Badstr. 40 II. (ebda 19/12 53.) **B:** Narziß, N. 87; Goldenes Märchenbuch 90; Guck-in-die-Welt! 92, 2. A. 97; Goldene Märchenpracht 92; Fröhl. Kinderzeit, Neues Buch, Weihnachtsfreuden, Singvögelchen, Im Grünen, Der gestiefelte Kater, Kleine Japanesen, sämtl. 93; Ausgoldn. Jugendzeit, Erz. 94; Im Rosenlenz u. Immergrün 95; Zapfen-Heini, Erz. 94; Jugendlust 95; In Haus u. Hof 95; Kunterbunt 95; Cirkusstreiche 95; Großmuttererzähle 95; Des Jahres Freuden 97; Zum alten Klang ein neuer Sang 97; Lenchens Weihnachtsabend, Erz. 97; Prinzeßchen Siddi, Erz. 97; Tausendschön, M. 97; Blütenstrauß a. d. Märchengarten 97; Im Wunderreich d. Träume, bearb. u. erg. 97; In dunkler Nacht, Erz. 98; Kätchens Maienkur 98; Der Ehrenbrief u. Schmiedhansel, 10 Kindertheaterst. 98; Prinz Karnevals Sieg 98; Prinz Karnevals Flucht 98; Aus Wald u. Feld, Erz. 98; Im Märchenreich 98; Neuer Märchen-Schatz 98. **Bearb.:** Dr. Peabodys Bericht über Treiben und Ausdehnung der Vivisektion 96.

Hummel, Frdr., ✝, Lic. theol., zweiter Stadtpf. Crailsheim. (Wiesensteig 13/8 61.) **B:** D. Bedeutg d. Schrift v. C. Schwarz über das Wesen der Religion ꝛc. 90; Was läßt sich z. Pflege e. gediegenen, echt volkst. Bildung in den Arbeiterkreisen thun? 93; Was giebt d. evangel. Protestant. d. ihm zugehörigen Völkern bis heute vor d. röm.-kathol. Völkern voraus? 94.

Hummel, Frl. Isabella, VB., Jugendschr., Red. d. „Braun'schen Jugendbl." München, Glückstr. 13. (ebda 31/1 49.) ()

Hummelauer, P. Franz v., (k.), SJ., alttestam. Exegese. Valkenburg, Holl. Limburg. (Wien 14/8 42.) **B:** Bibl. Schöpfungsbericht 77; Commentarius in libros Samuelis 86, in libros Judicum et Ruth 88, in Genesim 95, in Exodum et Leviticum 97; Nochmals d. bibl. Schöpfungsbericht 98; Aszese, Mediditationum S. Ignatii de Loyola Puncta 96.

Hummer, P. Maurus, (k.), OSB., ✝, Lambach, OÖe. (Gunskirchen 18/5 59.) **B:** St. Benedikts Tagzeiten 88; S. Benedicti inter Sacerdotes Sodalitas 90; Der Besuch der 7 privil. Altäre zu Lambach 94.

Hummler, John, ✗, Buchhdlr. Saulgau, Württ. (ebda 19/10 46.) **B:** Vortrag üb. Weltsprache 91, 2. A. 92; Ein Festspiel

d. Feuerwehr 94; Des Rauchers Freud u. Lust 95; Histor. Festspiel 96. ()

Hundhausen, Ludw., (k.), neutestamentl. Exegese, Prof. am Bischöfl. Sem. Mainz, Augustinerstr. 34. (Gau-Algesheim [29]/8 35.) **B**: D. beid. Pontificalschreiben d. Apostelfürsten Petrus 73, 78 II.

Hundhausen, Theod., ⚙, ▤, Naturw. Bergreferendar a. D. Berlin NW 6, Philippstr. 5. (Dortmund [25]/11 60.)

Hunnius, Carl, ♪, ♈, Liturgik, ♛, ✝, Hygieine, Musik, Aesthetik, ▤, /, ℞, Litiw. **Ue**: R, Oekrer, Pastor. Riga, Weidenbamm 8. (Narva [6]/11 56). **B**: Geb. 98.

Hunziker, Jakob, ⚲, OLehrer. Küttigen, Aargau. (Muhen [28]/7 61.) **B**: Mordnacht z. Brugg, Sch. 90, 2. A. 93; Hochzeit auf Toggenburg, Sch. 94; Dietheim v. Toggenburg, Dr. 94; Pestalozzis Armenschule auf Neuhof, Festsp., 1. u. 2. A. 96; Schützenmayen zu Baden, Sch. 96. ()

Hunziker, Otto, ▮, ♛, Dr. phil., ao. HSchP., PrivDoz. a. Polytechn. u. Borst. d. Pestalozzianums i. Zürich. Zollikon, Kant. Zürich. (Hottingen [13]/8 41.) **B**: Zur Regierung u. Christenverfolgung des Kaisers Diocletianus u. seiner Nachfolger 68; Gesch. d. Zofingervereins 68; Wallenstein als Landesherr 75; Pestalozzi u. Fellenberg 79; Gesch. d. schweizer. Volksschule 81/83 III, 2. A. 86; Rousseau u. Pestalozzi 85; Bildg. neueren Gesch. d. schweiz. Volksschule 89; Zeitgenöss. Darstellungen der Unruhen in der Landschaft Zürich 1794/98 97; Gesch. der Schweiz. gemeinnützigen Ges. 97.

Huonder, Anton, (k.), SJ., kathol. Missions♛. Exaeten b. Baexem, Limburg, Holland. (Chur [25]/12 58.) **B**: Der selige J. G. Perboyre 90; Vater Renés letzte Fahrt 93, 4. A. 98; D. Schwur d. Huronenhäuptlings, Erz. 94, 3. A. 98; Ein Blick in die Reduktionen v. Paraguay 95; Die rote u. d. weiße Rose 96; Pastor Pfotenhauer 96.

Hupfer, Rob. (Pfr. Robert Sternau), /, Red. Halle a. S. (Reichenbach i. V. [27]/12 47.) **B**: Dtsche Presse, 6. A.

Huppert, Hugo, angew. med. ⚳, Dr. med., o. UPr. Prag, Salmgasse 3. (Marienberg i. S. [29]/1 32.) **B**: Zoochemie; Analyse des Harns, 9. A. ()

Huppert, Philipp, (k.), Moral. Dogmatik, D. Dr. phil., Convictsrektor. Bensheim a. d. Bergstraße. (Sauer-Schwabenheim [7]/4 57.) **B**: Preuß. Ministerialerlaß betr. d. Lebensverf.-Gesellsch. 96; Der Lebensverf.-Vertrag 96. **Bearb.** u. **H**: Dr. J. B. Heinrich, Lehrbuch der kathol. Dogmatik I, 1. 98. *

Hurt, Jacob, ✝, Lexikographie, Dr. phil., Pastor. St. Petersburg, Offizerskaja 54. (Livland [10/22]/7 39.) **B**: Beiträge zur Kenntnis esthn. Sagen u. Ueberlieferungen 63; D. esthn. Nomina auf — ne purum 86; Vana Karnel, esthn. Volkslieder I. 86. **H**: Esthnisch-dtsch. Wörterbuch, 2. A. 93. ()

Hurter, Hugo, (k.), SJ., Dogmatik, D., Dr. phil., o. UPr. Innsbruck, Univ.-Str. 8. (Schaffhausen [11]/1 32.) **B**: Rechte d. Vernunft u. d. Glaubens 63; Nomenclator literar. recent. theol. cathol. 71/99 IV. I. III. 2. A. 92/95; Theol. dogm. compend., 9. A. 96; Medulla theol. dogm., 6. A. 98. **H**: Patrum sanctorum opusc. sel. 1—48; 1—6 68—92; Lessing de summo bono 69; D. Thomae Aq. sermones 74; Storchenau SJ., D. Glaube des Christen wie er sein soll 95.

Hurwitz, Adolf, A, Dr. phil., ThSchP. Zürich, Falkengasse 15. (Hildesh. [26]/3 59.)

Huschak, Jos. Andr., /, ♫, Rätsel, Humor, Beamter. Wien III, Siegelgasse 1. (Krumau [8]/8 34.) **B**: Dichterfrühling, Ged. 60; Almbleameln, dial. G. 63; Stadtparkrixen, Rätsel 68; Gesamm. Schr. 89.

Huschak, Wilh., (k.), /, Militärbeamter. Wien III/2, Siegelgasse 1. (ebda [17]/12 59.) **B**: Tabaksblätter 87.

Huschens, Jakob, (k.), ▮, Taubstummenlehrer. Trier, Friedrich-Wilhelmstr. 10. (Pickließem, Kr. Bitburg [18]/5 52.) **B**: Bilder zum Gebrauch beim Geschichtsunterr. in Volksch. 82, 5. A. 94; Dasf. f. Tbst.-Anst. 82, 5. A. 94; Materialien f. d. Unterricht i. d. Umgangsspr. in Taubst.-Anst. 83; Realienbuch f. Taubst.-Anst. 94; Gesch. d. Vereins vom heil. Vincentius v. Paul in der Diözese Trier 95; Die gewöhnlichsten Sprachstörungen u. ihre Bekämpfung d. Schule u. Familie in kurzer u. populärer Weise dargest. 98; D. kath. Kirchenjahr 98.

Husemann, Theodor, Pharmakologie, Giftlehre, Dr. med., ao. UPr. Göttingen, Hainholzweg 22. (Detmold [13]/1 33.) **B**: Handbuch d. Toxikologie 62; Pilze in ökon. u. giftiger Beziehung 67; D. Pflanzenstoffe 69/72, 2. A. 84; Handbuch d. ges. Arzneimittellehre 73/75, 3. A. 92; Therapie d. organ. Vergiftungen 95, 2. A. 97.

Husnik, Jacob, graph. Künste, Prf. Prag. (Weypernitz 37.) **B**: D. Gesamtgebiet d. Lichtdrucks 78, 4. A. 94; D. Heliographie 79, 2. A. 88; D. Zinkätzung 68, 2. A. 96; D. Reprodukt.-Photogr. 68, 2. A. 95. (*)

Huß, Hermann C. O., Dr. phil., Prf. Princeton, NJ. (Eichenberg [4]/1 47.) **B**: Lehre v. Accent d. deutschen Sprache 77; D. Dtsche i. Munde d. Hannoveraners 78; Conversation in German on a grammatical basis 83, 5. A. 91; Sesenheim, from Goethes Dichtung u. Wahrheit, with an introduction and notes 89; La Chute from V. Hugos Les Misérables, with an introduction and notes.

Husterer, Georg, ⚲, Sparkasse-Verw. Meran. (Großmehring [7]/12 34.) **B**: Der Herr Expositus, Bst. ()

Hutecker, Wilhelm, Dr. phil., Bibl. d. Kgl. Bibl. Berlin-Schöneberg, Beckerstr. 10. (Girrehnen, Ostpr. $^{4}/_{12}$ 61.) **B:** Ueb. d. falschen Smerdis 85.

Huth, Friedrich (Pf. Fred Hood, Arnold Rohde), ♪, ✎, △, ⊛, Architekt und **H:** der „Berl. Corr. f. Kunst u. Technik". Charlottenburg, Pestalozzistr. 73. (Krotoschin $^{22}/_{3}$ 66.) **B:** Heiter und Herb 94.

Huth, Georg, SchG., ostasiat. Sprachm., Dr. phil., UDoz. Charlottenburg, Sesenheimerstr. 7. (Krotoschin $^{25}/_{2}$ 67.) **B:** Zeit d. Kâlidâsa 90; The Chandoratnâkara 90; Tibetische Version d. Naihsargikaprâyaçcittikadharmâs 91; D. Inschrift v. Karakorum 92; D. Inschriften v. Tsaghan Baitsching 94. **Ue:** u. **H:** Gesch. d. Buddhismus in der Mongolei I (tibet. Text) 92; II (deutsche Uebers.) 96.

Hutten, Ernst, s. Alfred Kerr.

Hutten-Klingenberg, Moritz v., (Pf. Frhr. v. Saldenhofen). DDoSchG., k. u. k. Major. Wien XIII, Schloß Schönbr. (*)

Hutter, Theod., ♪, ♂, ♛, **Ue:** F, Archivar. Reichenberg, Böhm., Feldgasse 15. (Hermsdorf $^{20}/_{9}$ 60.) **B:** Nordböhm. Sagen, 2. A. 84; A. d. Jugendzeit, G. 74; D. Gegenreform. in Böhm.; Schatten d. Civilisation 88; Mittelalterl. Sittenbilder 89; Gesch. d. Karlsbrücke i. Prag 90; Gesch. d. Stadt Bilin u. d. Prov. Bilinensis 91; Stimmen d. Herzens, G., 2. A. 92; Gesch. d. Stadt Gabel in B. 93; Armenpflege u. Armenwesen 93; Ostmarkklänge, G. 95; Sturmlieder oder deutschböhm. Melodien 97; D. Schwarze Buch v. Reichenberg 97; Deutsche Heimatsklänge, G. 98.

Huybensz, Max, CP., Red. d. „N. W. T." Wien I, Jasomirgottgasse 4. (ebda $^{27}/_{11}$ 43.) **B:** Kulturgesch. Forschgen u. ihre Litt. 78. ()

Huyn, Frl. Luise (Pf. M. Ludolf), (†.), Roman, Nov. Coblenz. (ebda $^{6}/_{11}$ 43.) **B:** Kl. Erzählungen 75; Talisman 77, 2. A.; Tochter d. Spielers 77, 2. A. 85; Versch. Wege 79, 2. A. 85; Beata 80, 2. A. 97; Geschlecht v. Reichenau 82; Felicitas 83, 4. A. 97; Verschollen 84, 3. A.; Sein letzter Wille 86; In sturmbewegter Zeit 93; Novellenkranz, 95 III; Zu spät 95; Das stille Schloß 96. ()

Hyan, Hans, ♪, Red. d. „Narrenschiff". Berlin-Großlichterfelde, Lankwitzerstr. 10 I.

Hyleanns, s. Josef Quincke.

Hyperion, s. Luise Göllner.

I.

Jablanzy, Julius, ✐, Gartenbau. Wien XIII, Hadikgasse 32. ($^{6}/_{5}$ 46.) **B:** D. Obstbau; D. Schulgarten; Kortveredlung d. amerikanischen Rebe; Weinbau u. Kellerwirtschaft; D. Springwurmwickler; Bepflanzung d. Straßen m. Obst- u. Waldbäumen; Der wirthsch. Werth d. Gemüsebaues; Grün-Veredlung d. amerikan. Rebe; D. Arbeitergärt.; D. Blutlaus d. Apfelbaum.

Jacob, Gg., ♆, Dr. phil., UDoz. Halle a. S., Kronprinzenstr. 99 II. ($^{26}/_{5}$ 62.) **B:** Stud. i. arab. Geographen 91|92 IV; Stud. i. arabisch. Dichtern 93|95 IV; Welche Handelsartikel bezogen die Araber b. MA. a. den nordöstlichen Ländern? 2. A. 91; E. arab. Berichterstatter aus dem 10. Jahrh. über dtsche Städte 90, 3. A. 96; Das Leben der vorislamischen Beduinen 95, 2. A. 97.

Jacob, Gg., †, **Ue:** Nord., Pastor. Neschwitz b. Bautzen. (ebda $^{24}/_{10}$ 39.) **B:** Katechismus mit Auslegung 70, 6. A. 96; Predigten üb. d. 10 Gebote 81; Predigten üb. d. Vaterunser 84, 2. A. 87; Kleiner Katechismus 83, 4. A. 94; Luther 83, 2. A. 84; Das wendische Rügen 94.

Jacob, Fräul. Ida (Pf. Ida Anders), Märchen, Kindergesch., Plauderei. Berlin N, Brunnenstr. 25. (ebda.) ()

Jacob, Karl, ♛, Dr. phil., Tübingen, Uhlandstr. 5. (Hamburg $^{19}/_{12}$ 64.) **B:** D. Erwerbung des Elsaß durch Frankreich i. Westfäl. Frieden 97; Straßburg. Politik 1621—1632 99.

Jacob, N. (Pf. N. J. Anders), VB., FG., SchG., ♀, Hum., Nov. Berlin N, Brunnenstr. 25. (ebda $^{25}/_{1}$ 35.) **B:** Starker Tabak, P. 63; Dietrich u. Brechstange 63; D. schöne Helene, Dr. 65; Nur ein Berlin 74; Familie Hagedorn 74; Hammer u. Ambos 74; Vat. Jahn 74; Im Dienst 74; Er sucht s. Frau 74; Leo, L. 74; Selbst ist d. Mann, P. 75; Drei Mark 75; Drei Haare e. Glücklich. 75; D. Reich d. Illusionen 77; Schatten 82; Unt. Wogen gebettet 82; D. Flüchtling 83; Sein eigen Blut 83; V. Düppel b. Paris; 2 Jahre Zuchthaus, N. 85; Im Fischerhäuschen, N. 85; D. Kandidat, Hum. 85; Aus Rache, N. 85; Zu rechter Zeit, N. 85; Onkel Siebrich, Hum. 83; S. Modell, N. 85; Gendarm Degenkoppel, Hum. 85; Todfeinde, Erz. 85; Berliner in Kamerun, P. 85; Aus bewegter Zeit 86; Uns. altes Berlin 86; D. Pole, N. 86; Sein Mandat, Hum. 88; D. Findling, N. 87|88; Kornblume u. Veilchen, N. 88; Deutsche auf Jütland, Heldengeb. 89; Fastnachtsbühne 90; Carnevalsztg. 90; Turnerstreiche, Schw. 91; Thermidor, Parodie 90; Der Veteran des Regiments, Festsp. 91; Kapital u. Arbeit, Volks-R. 91; Drunter und drüber; Aus Rand u. Band; Für Alle u. f. Alles; Eins—Zwei—Drei—Los; Frisch—ganze Compagnie; Gelegenheits-Dichtungen 92; Berliner Theater; Orig. Couplets 92 II; Durch Nacht zum Licht 92; Ocean, Volks-R.; Lohengrin, Erz.; Don Quixote, Erz.; D. Trompeter v. Säckingen, Erz.; Heft 17, 20, 21, 22, 23 Fastnachts-Bühne; Blutgeld; Beckers Gesch.; Nach Handwerkerbrauch u. Gewohnheit; 5% Zinsen; 17,70 Mark;

100,000 Mark; Gita, hist. R. 94; Zu spät, R. 94; Was lasse ich meinen Jungen werden (anon.) 94; Schuld, R. 94; Puppenmütterchen 95; Neues Instruktionsbuch f. kleine Rekruten 95; D. Hochzeitsgratulant 95; D. Deklamator 95; Franke u. Compagnie, Erz. 96; Botenlene, Erz. 96; Von der Gasse, Erz. 96; Auf hoher See, Erz. 96; Tante Lindemann, Erz. 96; Zu spät, R. 96; Müller u. Lehmann auf der Berl. Gew.-Ausstg, Humoreske 96; D. Weise von Jerusalem, Erz. 96; Wie ich zu meiner Frau kam, Erz. 96; Das Jahrgeschenk, Erz. 96; Sloman Sora, Krim.R. 96; Der Wucherer von Benedig, Erz. 96. ()

Jacob, Wenzel, Red. der „Innsbrucker Nachr." Innsbruck-Wilten, Templestr. 1. (Schobrowitz $^{3}/_{12}$ 58.) ( )

Jacobeit, Wilh., ℞, Gerichtssekr. Jarotschin, Posen. (Schlochau, Westpr. $^{12}/_{10}$ 63.) **B:** Kosten- u. Stempelgesetzgebung in Grundbuchsachen in d. Preuß. Monarchie 89; Die ges. gerichtl. Kalkulatur 95. ()

Jacobi, Herm., ind. Ψ, o. UP. Bonn, Riebuhrstr. 29a. (Cöln $^{11}/_{2}$ 50.) **B:** De astrologiae Indicae Hora appellatae originibus 72; The Kalpasûtra of Bhadrabâhu 79; The Ayârângâ Sûtra of the Çvetâmbara Jains 82; Gaina Sûtras, Part I 84, II 95 (Sacred Books of the East 22 u. 45); Ausgew. Erzählungen in Mâhârâshtri 86; Sthavirâvali Charita by Hemachandra 91; Das Râmâyana 93; Compositum u. Nebensatz 97. ()

Jacobi, Hugo, BB., Polit., Chefred. d. „Berl. Neuest. Nchr." Charlottenburg, Hardenbergstr. 4|5. (Berlin $^{12}/_{9}$ 42.) ()

Jacobi, Frau Katharine, geb. Bußler, O, bad. Hofschauspielerin. Mannheim C 48. (Berlin $^{4}/_{11}$ 43.) **B:** Weihnachten, Sch. 76; Coeur Dame, L. 90; Vergangenheit und Zukunft 92; Das verwunschene Königskind, M. 95. ()

Jacobi, L., Kgl. BauR., Mitgl. d. Reichs-Limes-Komm. Homburg v. d. H., Dorotheenstr. **B:** D. Römerkastell Saalburg b. Homburg v. d. H. ()

Jacobi, Leon., ℞, Dr. jur., Justiz-R., Notar, ao. UP. Charlottenburg, Knesebeckstr. 18|19. (Königsberg $^{17}/_{9}$ 32.) **B:** Lehre v. d. nützl. Verwendung 61; D. Rechtsschutz i. d. sich. Strafverf. 83; Akad. Praktika 87|97 III; Miete u. Pacht in d. Kulturgesch. 89; D. persönl. Eherecht d. BGB 96. ()

Jacobi, Frln. Margarethe. **Ue:** IEF. Cannstatt, Uhlandstr. 16. (Königsberg, Pr.) F. d. Jugend **bearb.:** Onkel Toms Hütte v. Beecher-Stowe 88 u. Die weite, weite Welt v. Whetherell 90. **Ue:** Beecher-Stowe, Briefe u. Tagebücher von Ch. E. Stowe 92; Sumner, Sozial. Pflichten 85; Shaw, Ikaria 86; Taylor, Lars 87; Mark Twain, Ausgew. Schriften 92, III u. IV, derf., Querkopf Wilson 98; derf., Reise um die Welt 98. Blackmore, Lorna Doone 94; du Maurier, Trilby 96; Hawthorne, Das rote A 97; Bellamy, Gleichheit 97.

Jacobi, Rich., BB., Publiz., Dr. phil., Chefred. b. „Hannov. Courier". Hannover, Bödeckerstr. 10. (Berlin $^{29}/_{11}$ 50.) ()

Jacobowski, Ldw., Litt, ✍, Roman, O, Aesth., Dr. phil., Red. d. „Gesellschaft". Berlin W, Wilhelmstr. 141. (Strelno $^{21}/_{1}$ 68.) **B:** A. bewegten Stunden, G. 89; D. Anfänge der Poesie 80; Funken, Neue Dichtgen 90; Klinger u. Shakesp. 91; Werther, d. Jude, R. 92, 3. A. 99; Diyab, Der Narr, Kom. 94; Aus Tag u. Traum, G., 2. A. 96; Anne-Marie, Nov. 96; Der kluge Scheik, R. 97; Satan lachte, R. 97; Loki, Roman e. Gottes 98; Leuchtende Tage, R. G. 99. H: Klinger, D. leid. Weib 89; Schillers sämtl. Werke 96; Aus deutscher Seele. Ein Buch Volkslieder 99.

Jacobs, Alois, (k.), ✍, O Postassist. Zabern, Elsaß, Hauptstr. 113. (Höngen $^{22}/_{4}$ 60.) **B:** Immergrün 89.

Jacobs, Ed., ♛, Dr. phil., Archiv R. Wernigerode, Schloß 41 (am Burgberg). (Crefeld $^{20}/_{5}$ 33.) **B:** Qua via et ratione Karolus M. imp. etc. 39; Das Jahr 813 n. Chr.; Gesch. Karls d. Gr. 63; Früheste Erwähnung d. noch bestehenden Ortschaften b. Herzogt. Magdeburg 64; Z. 50jähr. Jubelfeier d. Prov. Sachsen 65; Z. Kunde d. geistl. Verhältnisse des Land. Baruth 65; Gesch. der ev. Klosterfrl. z. Ilsenburg 67; Brocken u. s. Gebiet 71; Uebersichtl. Gesch. des Schriftt. 2c. in der Grafsch. Wernigerode 74; Urkundenb. d. Deutschordens-Kommende Langeln 2c. 82; Gesch. d. i. b. preuß. Prov. Sachsen verein. Gebiete 83; Harzburg u. ihre Gesch. 85; Gesch. u. Baudenkm. Wernigerodes 85; Gesch. d. Schützenwesens in der Grafschaft W. 76; Schützenkleinode u. das Papageischießen; Juliane v. Stolberg, Ahnfrau des Hauses Nassau-Oranien 89; Urkundenbuch der Stadt W. b. 1460, 91; Bewegung d. Bevölkerung v. W. 93; H. Winckel u. d. Reform. im südl. Niedersachsen 96; Wiederherstellung d. evang. Kirchenwesens i. Erzstift Magdeb. u. Hochst. Halberstadt durch K. Gustav Adolf von Schweden 97. ()

Jacobs, K., Lehr. Pastow b. Rostock. **B:** Für d. Feierabendstd, Lust. Riemels 96. ()

Jacobs, Montague, Litt, ✍, Dr. phil. Berlin W, Stülerstr. 14. (Stettin $^{5}/_{1}$ 75.) **B:** Gerstenbergs Ugolino 98. *

Jacobsen, Emil, BP., Dr. phil., chem. ⚙, Hum., Satire. Charlottenburg, Englische Str. 5. (Danzig $^{3}/_{7}$ 36.) ()

Jacobsen, Friedr., Roman, Nov., O, Dr. jur., LGR. Erfurt, Dalbergsweg 16 e. (Emmelsbüll $^{15}/_{11}$ 53.) **B:** 70 Semester 78; Nachtschatten 90; Moriturі te salutant, R.

91, 2. A. 98; Falsche Propheten, R. 92 II; Waldmoder, R. 95; Im Weltwinkel, R. 96; Sturm, Sch. 97; Else, R. 98.

Jacobson, Benno, Nov., ⚙, Red. a., „Börsen-Cour." Berlin SW, Beuthstr. 8. **B:** Berl. Raketen 98.

Jacobson, Hermann, ⚙. ⁄, Baccalaureus juris, Journalist. Berlin NW, Schumannstr. 9 II. (Dresden $^{5}/_{1}$ 75.) *

Jacoby, Dan., Litt.☙, Dr. phil., GP. Berlin NO, Landsberger Allee 6. (Johannisburg, OPr. $^{4}/_{1}$ 44.) **B:** De Leibnitii studiis Aristotelicis 67; Friedrich d. Gr. u. d. dtsch. Litt. 73; G. Macropedius 86. ()

Jacoby, Herm., ✝, Litt.☙, D., o. UP. u. Konf.-R. Königsberg, Pr., Tragheimer Pulverstr. 6. (Berlin $^{26}/_{12}$ 36.) **B:** Jesus Christus u. d. ird. Güter 75; Allg. Päbag. auf Grund d. christl. Ethik 83; D. 1. Brief d. Apost. Joh. 91; D. innere Mission 92. ()

Jacoby, Karl, Ψ, Dr. phil., Prf., GO.-Lehr. Hamburg, Wrangelstr. 7. (Gumbinnen $^{7}/_{2}$ 49.) **B:** Anthologie aus d. Elegikern der Römer 82|96 II; Dionysi Halic. Antiqu. 85|91 III; Litt. Leben in Hamburg vor 200 Jahren 92.

Jacoby, Wilh., Schwank- u. Operndichtg. Wiesbaden. Adelheidstr. (Mainz $^{8}/_{3}$ 55.) **B:** Kaiserstochter, O.; Frauenlob, O.; Ingo, O.; Hammerstein, O.; Fürstin von Athen, O.; Dukatenprinz, O.; Schützenfest (m. R. Misch), Schw.; Strohwitwe (m. demf.), Schw.; m. C. Laufs: Pension Schöller, Schw.; Der stille Associé, Schw., Der ungläub. Thomas, Schw., D. höchste Trumpf, Schw. und D. große Komet, Schw.; Der Glückspeter (mit Frz. Deutschinger), L.; Miß Domino (m. Frz. Deutschinger) Schw.

Jacusiel, Jak. Casp., ♅, ✗ (Ps. Casp. Immerwahr), Dr. med., prakt. Arzt. Berlin W, Genthinerstr. 14. (ebda $^{21}/_{3}$ 49.) **B:** Deutsche Schule d. Zukunft 86; Preuß. Aerztekammern 87; Spielen, Turnen, Sport u. ihr Wert f. d. Gesundheit unsJugend 98.

Jadassohn, Alexander, WB., ℱG., ♅, ⚙, ⁄, Krit., Red. d. „Neuen Parnaß", Dir. d. Berl.-Gesell. „Harmonie". Berlin W 8, Kronenstr. 68|69 I. (Leipzig $^{31}/_{3}$ 73.)

Jadassohn, Salom., Mus., Musiktheor., Dr. phil., Prf., Musikdir. Leipzig, Emilienstr. 18 p. (Breslau $^{13}/_{8}$ 31.) **B:** Lehrb. d. Harmonie 83, 5. A. 98; Lehrb. d. Kontrapunktes 84, 3. A. 96; Kanon u. Fuge 85, 2. A. 98; Die Formen in d. Werken d. Tonkunst analysiert 85, 2. A. 95; Lehrb. d. Instrumentation 89; Die Kunst zu modulieren u. zu präludieren 90; Aufg. und Beispiele f. d. Harmonielehre, 2. A. 97; Aufg. u. Beisp. z. Lehrb. d. Contrapunktes 92; Allg. Musiklehre 92; Elem. Musiklehre 95; Schlüssel hiezu 95; Methodik d. musiktheoret. Unterrichts 99.

Jaden, Hans Kriczka Frhr. v. (früh. Ps. Hans v. d. Jahde), ♅, ⚙, ●, nord. Litt.-Gesch., Dr. jur. Korneuburg, NOest. oder Wien XVIII, Gentzgasse 44. (Wien $^{26}/_{11}$ 66.) **B:** Festgesänge 88; Lied. u. Ged. 88; Gefunden u. wiedergefunden, Sch. 89; Sommerfreuden, G. 89; D. corpus juris canonici, Akad. Scherz 90; Th. Körner u. s. Braut 96; E. Reise n. Island u. d. Faeröer-Inseln 97.

Jaeck, Hermann, Redakt. d. „Ratgeber f. Pfarrh." Stuttgart, Schwabstr. 10. ()

Jaeckh, Publiz., ♅, Polit., Ehefred. d. „Volksstimme". Mannheim. (*)

Jaeger, A. f. Angelita Bihan.

Jäger, Albert, ⁄. Magdeburg, Mittelstr. 47. (Erfurt $^{11}/_{9}$ 59.) **B:** 4 Jahre in der Fremden-Legion 96. *

Jäger, Eugen, (L.), Sozialpol., Dr. phil., Berl. d. „Pfälz. Ztg", Landt.- u. RT.-Abg. Speier. (Annweiler $^{27}/_{8}$ 42.) **B:** Mod. Sozialismus 73; Gesch. d. soz. Bewegung u. d. Sozialismus in Frankreich 79; A. Huber 81; Genossenschaftswes. u. Schulze-Delitzsch 84; Agrarfrage 81|93 IV; Franz. Revolution v. Standpunkte d. sozial. Bewequng I 90.

Jäger, Georg (auch Pf. Friedr. Waldhaus), ♅, Hauptm. a. D. Stuttgart, Gymnasiumstr. 53. (ebda $^{18}/_{12}$ 26.) **B:** Nachklänge, Ged. 72|74 II; Schwäb. Liederchronik 75|85 II; Dtsche Lieder a. d. Schwabenland 76|77; Bis vor Paris, 3. A. 79; D. Schwaben letzter Gruß an Kaiser Wilh. I. 88. H: Hölderlin, Ged.; desf. Hyperion; Schwab, Ged. u. deutsche Volksbücher.

Jäger, Gust., Naturwiss., Dr. med., Prf. a. D. H: v. „Prf. Dr. G. Jägers Monatsblatt für Gesundheitspflege 2c." Stuttgart, Hegelstr. 22. (Bürg $^{23}/_{8}$ 32.) **B:** Zoolog. Briefe 64|76; D. darwinische Theorie 68; Leben im Wasser 68; Skizzen aus d. Tiergarten 69; Deutschlds Tierwelt 74 II; Menschliche Arbeitskraft 78; Seuchenfestigkeit u. Konstitutionskraft 78; Entdeckg der Seele 79, 3. A. 85; Lehrb. d. allg. Zoologie, 2. A. 80; D. Normalkleidung als Gesundheitsschutz 80; Mein System 85; Ein verkannter Wohlthäter 91; Stoffwirkung im Lebewesen 91; Aus Natur- u. Menschenleben 93; Wetteranfagen u. Mondwechsel 93; Wetter u. Mond 94; Lösg d. Mondfrag. 97.

Jaeger, Jacques, Länder- und Völkerkunde. Wien IV, Wiedener Hauptstr. 22. (Lemberg $^{11}/_{6}$ 57.) **B:** Reise-Momente 86, 3. A. 90; Von d. Donau bis z. Dembica 93; D. Juden im Orient 93; Vom Kreuz zum Halbmond 94; Mittelmeer-Fragmente 95; Im Morgenland 96; Streifzüge u. Streiflichter 97; Jenseits d. Pyrenäen 98; Unt. d. brit. Flagge 99. H: Wiener Almanach 92 ff.

Jaeger, Johannes, Dr. phil., Pfr. u. Strafanstaltsgeistl. Ebrach. **B:** D. Cisterzienserabtei Ebrach z. Zeit d. Reformation 95; Beitr. z. Lösung d. Verbrecherproblems

95; Der Gottesdienst in d. Strafanstalt 96; Wille u. Willensstörungen 97; D. Gründg d. Klosters Ebrach 97; Kloster Ebrach, Aus d. Zeit d. letzten Abts Eugen Montag und d. Säkularisation d. Klosters 97; Zunahme d. Verbrechen u. Abhilfe 98. *

Jäger, Jul., (k.), Dr. phil., Prf. Osnabrück, Gr. Domfreiheit 1. (Bienenburg ^{22}/$_{12}$ 48.) **B:** Urkundenb. d. Klosters Teistungenburg 78u. 79; Urkundenb. von Duderstadt 85; Kurmainz u. Duderstadt 85; Duderstadt geg. Ende des Mittelalters 86; Beiträge z. Gesch. des Erzstifts Mainz unter Diether v. Isenburg u. Adolf von Nassau 94.

Jäger, Oskar, Dr. phil., GDir. Cöln a. Rh., Severinstr. 251. (Stuttgart ^{26}/$_{10}$ 30.) **B:** J. Wycliffe 54; Preuß. u. Schwab. 66; Die punischen Kriege 70 III; Aus der Praxis 82, 2. A. 85; Gesch. der Griechen 6. A. 96; Weltgesch. 88|89 IV, 2. A. 90|91; Gesch. d. neuesten Zeit III, Forts. von Schlosser, 24. A. 93; Gesch. d. Römer, 6. A. 89; Das humanist. Gymnas. 89; Alex. der Große 92; M. Porcius Cato 92; Pro domo, Reden u. Aufsätze 94; Didaktik u. Methodik d. Geschichtsunterr. 95; Lehrkunst und Lehrhandwerk 97. ()

Jaeger, W., Hauptm. Wiesbaden, Adelheidstr. 72. **B:** Erinnerg. e. indischen Offiziers, 2. A. 98.

Jaehnichen, Ferdinand, Oberlehrer. Frankenbergi. S. (Hohnstädt b. Grimma ^{4}/$_{10}$ 40.) (*)

Jähnigen, Fräul. Ida, Kindergesch. u. -Lieder. Leipzig-Reudnitz, Oststr. 53 I. (Bobersen b. Riesa a. Elbe ^{18}/$_{9}$ 79.) *

Jähns, Max, Kult., Kriegswesen, Oberst-Leut. a. D., Dr. phil. h. c. Berlin W, Margaretenstr. 16. (ebda ^{18}/$_{4}$ 37.) **B:** Reinhardt, Ep. Ged. 59, 2. A. 63; Jahr der Jugend, G. 61; Krieg u. Frieden 68; Volkstum u. Heerwesen 70; Deutsche Feldzüge gegen Frankreich 71; Zur Heimkehr, Festsp. 71, 3. A. 96; Roß u. Reiter im Leben, Sprache 2c. 72; Gesch. d. franz. Heeres 73; Kriegskunst als Kunst 74; Schlacht bei Königgrätz 76; Handbuch e. Gesch. d. älter. Kriegswesens 2c. m. Atlas 81; Heeresverfass. u. Völkerleben 85; Gesch. d. Kriegswissensch. vornehml. in Deutschld 90 III; Ueber Krieg, Frieden u. Kultur 93; Moltkes Lehr- u. Wanderjahre 94; Der Vaterlandsgedanke u. die deutsche Dichtung 96. H. F. v. Kloden, Jugenderinnergen 74; K. A. v. Cohausen: Die Befestigungsweisen der Vorzeit und des Mittelalters 97.

Jänecke, Max, Dr. phil., Verl. d. „Hannov. Courier", Politik, Hannover, Osterstr. 88. (ebda ^{28}/$_{8}$ 69.) **B:** Die Gewerbepolitik des ehemaligen Königreichs Hannover in d. Wandlungen von 1815|66. ()

Jaenicke, Herm., Dr. phil., G.-Direkt. Gumbinnen. (Kopojno ^{12}/$_{4}$ 51.) **B:** Deutsche und brandenb. preuß. Gesch. 80, 6. A. 99; Gesch. d. Altert. 81, 4. A. 99; Lehrb. d. Geogr., 2. A. 89; Kurze Weltgesch. 90; Lehrb. der Gesch. 90, 2. A. 94; Bilder a. d. deutschen u. preuß. Gesch. 91, 11. A. 98.

Jaenicke, Karl, Nov., Stadtr. Breslau, Tauentzienplatz 6. (Kopojno ^{18}/$_{11}$ 49.) **B:** Justine Dankmar, R. 87; Liebesrausch u. Tausch u. a. R. 87; Enthusiast v. Fichtelstädtel u. a. R. 89; Waldhorn, 2 Nov. 91; Witwe v. Ephesus, L. 88, Glück, L. 91; Frau Sophie Peltner, R. 97.

Jaensch, Theodor., SchG., vergl. Physiologie, Anthropologie, Allgemeine Deutschtum u. Allgemeinmanentum, Kritik und Antikritik., **Ue:** Vläm. H.-Schw. DNEISpan., Dr. phil. Charlottenburg, Kantstr. 39. (Harbershof ^{6}/$_{5}$ 60.) **B:** A. Urdas Born, Schilderungen u. Betrachtgn im Lichte d. heutig. Lebenserforschg 1.—3. A. 92; Vertiefg d. nat. Gedankens 93; Allg. Biologie 97.

Jaffé, Franz, dekorat. Kunst, Ausstellgswes., Reg.-Baumstr. Berlin W, N. Winterfeldtstr. 45. (ebda ^{5}/$_{9}$ 55.) **B:** Neubauten in Großbrit. 92; D. Architektur der Kolumb. Weltausstellung Chicago 95. ()

Jaffé, Rob., Berlin-Friedenau, Lauterstr. 30. (Gnesen ^{7}/$_{2}$ 70.) **B:** D. arme Walter, Tr. 95.

? **Jagow**, Eugen v., Nov., Prem.-Leut. a. D. Berlin, ... (Aulosen ^{6}/$_{3}$ 49.) **B:** D. Dulderin 87; D. Chauviniſten, R. 89; D. Ammeister von Straßburg, Dr. 91; Torre Marie, forſ. Nov. u. and. 91; Ratibor 93; Prometheus 93; Orla Dondy; E. Mutter 95; Rübezahl 96.

Jagow, Max, s. Gust. Dahms.

Jahde, Hans von der, s. Jaden.

Jahn, Albert, Dr. phil., h. c., Ehrenprof. d. Hochschule Bern, Schweiz, Engistr. 47. (ebda ^{9}/$_{10}$ 11.) **B:** Symbolae ad emend. et illustr. Philostr. de Vit. Soph. 37; S. Basilius M. Platinizans 38; Lesefrüchte altdtscher Theol. und Philos. 38; Diss. Platonica etc. 39; Io. Glycas, Patriarch. Cpol., De vera syntaxeos ratione 39; Diss. theol., qua disputatur, ad quosuam pertineat promissio Spiritus S. secundum Novi Foederis doctrinam 41; Animadversa. in S. Basilii M. Opp. I. 43; Histor.-archäolog. Abhandlg über unterital.-keltische Gefäße in der Vasensammlung d. Berner Mus. 47; Die in d. Bieler Brunnquell-Grotte 1840 gefund. röm. Kaisermünzen 47; D. Kanton Bern, deutsch. Thls, antiquar.-typograph. beschr. 50; Chronik od. geschichtl. ortskundl. u. statist. Beschr. d. Kantons Bern, alten Thls 57; D. Pfahlbaualtertümer v. Mooseedorf im Kanton Bern 57; Die kelt. Altertümer der Schweiz, in Absicht auf Kunst

dargest. 60; Emmenthaler Altertümer und Sagen 65; S. Methodii Martyr. Opp. et S. Methodius Platonizans s. Platonismus SS. Patrum Ecclesiae gr. S. Methodii exemplo illustratus 65; Bonaparte, Talleyrand et Stapfer (1800—03) 69; D. Gesch. d. Burgundionen u. Burgundiens b. z. Ende d. I. Dynastie II 74; D. Blütezeit d. Bronzealters d. Pfahlbauten in d. Schweiz 75; D. Kunde u. Benutzung d. Bongarsisch. Handschriften u. Büchersammlg d. Stadtbibliothek Bern 78; Aristides Quintilianus, De musica I 82; Erinnerung an Rud. Jahn 83; Gregorii Palamae, Archiep. Thessal. Prosopopoeia animae et corporis 84; Des h. Eustathius, Erzbisch. v. Antioch., Beurthlg d. Origenes, betr. die Auffassg der Wahrsagerin I. Sam. 86; Dionysiaca 89; Eclogae e Proclo De philosophia chaldaica s. de doctrina Oraculor. chaldaicor. 91; Anecdota graeca theologica. Gennadii. Archiep. Pol., Dialogus Christiani cum Judaeo et eiusd. Delectus prophetiar. de Christo. Accedunt Analecta miscella theologica e codd. mss. 93; Prof. C. Jahn (1805|54), Biogr. 98.

Jahn, Ernst Reinh., VB., ✗, ✓, Dr. med. Rappoltsweiler, Els. (Meiningen [12]|4 53.) **B:** Hygiene d. Auges 80; Wie weit ist die Absonderg infektiöser Kranken in d. Heilanst. erforderlich? 85; Leitfad. z. ökonom. Arzneiverord. 90; Arznei-Therapie d. Gegenwart 93, 3. A. 96; Hum. Erz. 94; Die Pfeiferbrüder, Bsch. 90, 3. A. 91; Mathilde, Sch. 95; Zwerchfelltupfer, Erz. 98; Die beiden Engländer, Erz. 98.

Jahn, Frl. Hedwig, **Ue:** FEID. Berlin W, Neue Winterfeldstr. 4 III. **Ue:** Negri, Fatalità u. Tempeste; Ricci, Correggio; Blüten ausl. Lyrik 93.

Jahn, Herm. Eduard (Pf. Herm. Hain). SchG. Berlin NO, Elbingerstr. 26. (Kl.-Bielen [13]|8 57.) **B:** Arbues de Epila 79; König Erich 80; Agnes Bernauer 80; Im Banne der Venus 80; Deutsche Lieder (m. Dr. R. Hamel) 80; Ich denke dein! 81; Verwehte Blätt. 82; Slavina 82, 2. A. 97; Isuschka 82; Frau Eva 88; Tambour schlag an! N. 97.

Jahn, Herm., ♥, Ep., ✓, Dr. phil., Dir. d. Güntherschen Inst. Braunschweig, Kaiser-Wilhelmstr. 84 I. (Mittenwalde [28]|8 47.) **B:** Erinnerungsblätter aus eis. Zeit 74; Ein Sang v. Lotharingen 83; Lieder d. dtsch Kameraden 84, 2. A. 85; Wegewart G. 86; Aus Deutschlands großen Tagen, Erlebnisse e. 24 ers i. deutsch-franz. Kriege 95|96 II; Friedr. Wilh. v. Braunschweig, D. 89; Wilh. I., vaterl. Dichtg 90; Körner, Dichtg 91; Der Brautstein, ep. Dichtg 93; Ans Vaterland ans teure ꝛc., Festsp. 95; Unsr. Heldenkaiser, vaterl. Dichtg z. 100 jähr. Gedenkfeier d. Geburt Kaiser Wilh. I. 97; D. Höhlenherr, Gnomensp. 98.

Jahn, Joseph (Pf. J. Piber), ✠, Nov., OLehr. Piberschlag b. Gratzen i. Böhm. (Partschendorf [12]|12 60.) *

Jahn, Kurt, Dr. phil. Berlin, Scharnhorststraße 12. (Nastatt [21]|11 73.) **B:** Immermanns Merlin 98. *

Jahn, Max, ✠, Dr. phil., Dir., Red. d. „Allg. Deutschn Lehrerztg". Leipzig, Frankfurterstr. 22. (Ronneburg [30]|10 53.) **B:** Ueb. d. Zeitverhältnisse d. Vorstellens u. deren Wichtigkeit f. d. Unterr. 81; Psychol. als Grundwissensch. d. Pädag. 97; Ethik als Grundwiss. d. Pädag. 97. ()

Jahne, Heinr., ✓, ♥, ✠, Lehr. Rumburg, Auplatz 20. (Unter-Kratzau [17]|11 65.)

Jahnke, Herm., SchG., VB., ✪, Volksschr., Dialektdichter, Lehrer, Berlin N, Kastanien-Allee 11. (Wintersfelde [20]|4 45.) **B:** Bühne u. Kanzel, Sch. 74; Neue Lorelei, Sch. 74; Nahwer Bismarck 75; Dörchleuchting, Sch. (n. Reuter) 76; Tante Voß, Schw. 76; Jürgen Wullenweber 79; A. Borsig 80; Up ewig ungedeelt 81, 4. A. 96; Bienenfleiß u. Bienensegen 82; Kurbrandenburg in Afrika, Erz. 85, 2. A. 88; F. Schmidt 86; C. v. Rochow, Erz. 87; Wilh. d. Siegreiche 88, 2. A. 90; Humor u. Heldent. 88; Wilh. II. 89, 2. A. 90; Bismarck 98, Volksk. Ausg. 48.—50. Taus.; Kein Hüfung, Volkssch. 91; Albrecht Achilles 91; A. d. Schwelle d. Jahrh., Erz. 91; Gold u. Eisen, Volkssch. 93; Hans Kohlhase, Erz. 95; Wilh.-Gedenkbuch, Festschr. 97; Ill. Chronik d. Nat.-Denkmals u. d. 100 jahrfeier 97; Bismarcks Vaterhaus, E. 99.

Jahr, Wilh., Ψ, Dr. phil., Bibliothekar a. d. kgl. Bibliothek in Berlin. Charlottenburg, Pestalozzistr. 23 II. ([14]|8 58.) ()

Jakob, Wenzel, ✓, Red. d. „Innsbrucker Nachr." Innsbruck-Wilten, Tempelstr. 1. (Schobrowitz b. Karlsbad, B. [5]|12 58.)

Jakobs, Peter, ✝, Pfarr., D., Dr. phil. Werden, Rhein. (Troisdorf [12]|7 48.) **B:** Besserung des Verbrechers 89; Gesch. der Pfarreien im Gebiete des ehemal. Stifts Werden 93 f. II; Werdener Annalen 96.

Jakoby, Alinda, s. M. Krug.

Jamais, Viktor, s. Aug. Weißl.

Jan, Herm. Ludw. v. (Pf. Herm. Ludw.), elsäss. ♥, Kult.- u. Musikw, Nov., **Ue:** FE., Priv. Gel. Straßburg i. E., Zornstaden 13. (Frankfurt a. M. [22]|5 51.) **B:** J. G. Kastner 86 III; Erzählt. aus dem Wasgau 87, 2. ill. A. 99; Straßb. v. 100 Jahren 88; Dtsche Kaiser u. Könige i. Straßb. 89; Letzte Huldigung d. Hanauer Ländels 90; Das Elsaß z. Karolingerzeit 92; Els. Gedächtnistage 94; Das Elsaß im Jahre 1793 94. **Ue:** Spach, H. Farel 91 u. Rüdiger Manesse 99; Wiseman, Fabiola 98; Newman, Kallista 98.

Jan, Karl v., antike Musik, Dr. phil.,

Prof. a. D Straßburg i. E., Schreiberstubgasse 4. (Schweinfurt $^{22}/_{8}$ 36.) **B:** De fidibus Graecorum 59; Uebung z. Repet. d. lat. Syntax, Vorlagen z. lat. Stilübngn; Die Eisagoge d. Bacchius, m. Kommentar; Musici scriptores Graeci 95.

Janetschek, Clemens, (k.), Archivar d. Augustinerstifts, Rēd. d. „Vaterl. Kalend." Brünn. (Frankstadt, Mähren $^{2}/_{10}$ 57.) **B:** Gesch. Nachr. üb. Frankstadt und d. Gut Johrnsdorf 84; Gnadenbild der Mutter Gottes v. St. Thomas 86; D. ehemaligen Augustinerklöster Mariatron, Mähr. Kromau u. S. Clementis in Oswietimau 88; D. Augustinerkloster in Gewitsch 89; Necrologia Augustinianorum 93; Das Augustiner-Eremiten-Stift S. Thomas in Brünn I 98; Die Schlacht bei Austerlitz 99.

Janisch, Jos. Andr., Topogr. Statistik, Graz, Burgring 10. (ebda $^{30}/_{1}$ 33.) **B:** Lexikon v. Steiermark 78|85 III; Führer durch Graz 95.

Janitschek, Frau Maria, München, Ainmillerstr. 26. (Mösling $^{23}/_{7}$ 60.) **B:** Legenden u. Gesch., Dchtgn 85; Im Kampf um d. Zukunft, Dchtgn 87; Verzaubert, Dchtgn 88; Irdische und unirdische Träume, Dchtgn 89; Aus d. Schmiede des Lebens, N. 80; Lichthungrige Leute, N. 91; Gesam. Gedichte, 2. A. 92; Atlas, N. 93; Pfadsucher, N. 94; Lilienzauber, N. 94; Raoul und Irene, N. 95; Gott hat es gewollt, N. 95; Im Sommerwind. G. 95; D. Schleifstein, N. 96; Vom Weibe, Charakterzeichnungen 96; Ninive, N. 96; Die Amazonenschlacht, N. 97; Ins Leben verirrt, N. 97; Kreuzfahrer, N. 97; Gelandet, N. 97; Im Sonnenbrand, Erz. 98.

Janke, Arthur, , , , Oberst a. D. Berlin W, Heinrich Kiepertstr. 3. (Bublitz $^{31}/_{8}$ 43.) **B:** Reise-Erinn. aus Italien, Griechenl. u. d. Orient 74; Skizzen a. d. Europ. Rußland 77|79 II; Belagerungen d. Stadt Trier 1673|75 u. d. Schlacht a. d. Conzerbrücke a. $^{11}/_{8}$ 1675 90.

Janke, Gustav, BB., Verlagsbuchh., Dr. phil. Berlin SW, Anhaltstr. 11. ($^{13}/_{1}$ 49.)

Janke, Heinrich (Pf. P. Smidt u. H. Schroeder), , Staatswirtsch., , Politik, Physiologie, Dr. jur., KreisGR. a. D. Berlin W, Lennéstr. 1. (Cöslin, Pomm. $^{16}/_{7}$ 23.) **B:** Direkte Besteuerung d. Spiritus 61, 2. A. 69; Prakt. Handb. f. Jäger 61; Fruchtrecht d. rechtl. Besitzers u. d. Pfandgläubigers 62; Förderung d. Drainage in Preuß. 62; Erböhg d. Maischsteuer u. d. Fabriksteuer 63; Wollproduktion d. Erde u. d. Zukunft d. dtsch. Schafzucht 64; E. Berlin. Weißbierbrauerei 67; Grundsätze d. Schafzüchtung 67; Neue Hypotheken- u. Grundbuchordng 72; Schafschau a. d. Wiener Weltausstellung 73, 74; Mod. Fleischschafzucht 76; Ein Forstbesuch in Tetschen 77; Kunstbutterfabrikation 79; (u. d. Pf. Schmalz) Privatsekretär 79; Oxfordshiredownschaf 80; Kommunismus i. d. prakt. Volkswirtschaft 81; Voraussbestimmung d. Geschlechts d. Rinde 81; Lebensversich. u. ihre Reform 82; Länderauspachtung mit Eigentumsrechten 83; Kommunismus d. franz. Anarchisten u. Jakobiner 84; Willkürl. Hervorbringung des Geschlechts 87 4. A. 96, Suppl. 88, Kl. Ausgabe 90, 2. A. 96, Ergänzung 96; Gesunderhaltungspflege in d. Ehe, 6. A. 97; Vorbeugung der Empfängnis a. Ehenoth, 6. A. 96, (beide Pf. H. Schroeder); Die Uebervölkerung u. ihre Abwehr 93; Embryologie und Infektionskrankheits-Uebertragung, sowie die Blutserumtherapie 94; Landwirtsch. Betriebe i. Genossenschaften 96. ()

Janke, Otto, allg. und Schulhygiene, Lehr., Red der „Deutschen Schulzeitung". Berlin NO, Straußbergerstr. 7 a. (Stargord $^{12}/_{12}$ 59.) **B:** Grundriß d. Schulhyg. 90; Beginn d. Schulpflicht 91; Hygiene d. Knaben-Handarbeit 93; Bericht d. Deutsch. Frauenabt. bei d. Weltausstellung in Chicago (mit and.) 93; Ueb. den Unterricht in der Gesundheitslehre 95.

Janke-Carola, (Pseud.) Fräulein, Nov., , , **Ue:** FEISURB. Clarens, Maison Cuenzi. (Cöslin.) **B:** Neffe als Erbe, L., 2. A.; D. Eifersüchtigen od. Dorchen und Fritz, L., 3. A.; Luft. Studenten, L., 2. A.; Mein Mann ist aus, L.: Ged. 66, 4. A. 82; Das Rätsel d. Unsterblichkeit 68, 3. A. 84; Weltuhr, 3. A. 84; Das Völkerrecht 85 II, 2. A. 89; Tageblätt. a. der Frühlingszeit 92; Nov. 93; Das Spiel des Zufalls 98; D. alte Brummbär 98.

Jannasch, Paul Eberh., , Dr. phil., ao. UProf. Heidelberg (Dtsch-Ossig b. Görlitz $^{2}/_{10}$ 41.) **B:** Chem. Forschungen I 88. ()

Jannasch, R., Dr. phil. u. jur., : des „Exp.". Berlin SW, Hallesches Ufer 35.(*)

Jansen, Albert, Dr. phil., Prof. a. D. Gries-Bozen, Hotel Austria. (Cassel $^{29}/_{4}$ 33.) **B:** Jul. Pflug 62|64; Ueb. d. Idee d. Fortschritts i. d. Universalgesch. 63; Nationalität und Freiheit 67; G. A. Bazzi 71; Rousseau, Fragm. inédits etc. 82; Rousseau als Musiker 84, als Botaniker 85; Documents inédits sur R. 85.

Jansen, Ferd., , , Red. an den „Kieler N. Nachr." u. am „Generalanz. f. Schl.-Holst." Kiel, Beseler Allee 73 p. (ebda $^{13}/_{8}$ 59.)

Jansen, F. Gust., Musik, Musikdir., Domorganist. Verden a. Aller, Südstr. 2. (Jever $^{15}/_{12}$ 31.) **B:** Die Davidsbündler 84. H: Schumanns Briefe 86; Rob. Schumann, Ges. Schriften, 4. A. 91 II.

Jantsch, Heinr., GDA., PA., , Dir. d. Theaters i. Wiener Prater. Klosterneuburg b. Wien, Ottogasse 22. (Wien $^{7}/_{3}$ 45.) **B:** Kaiser Joseph II. u. die Schusterstoch-

ter, Volksst.; EinEkommunizierter, Volksst.; Herrgottsbruder, Volksst.; Ferd. Raimund, Vst. (m. A. Calliano); Marie Luise, Charakterb.; E. leb. Bildergalerie; König v. Sion; Mister Dollar, P. (mit Rotter u. Maierfeld); D. Eselshaut; Schafhaxl; Prinzessin Hirschkuh; A. Lortzing, L.; 1001 Nacht; Durch d. Wien. Theater; Rothomago. ()

Jantsch, Johann, Volksschr. Wien IV/1, Fleischmanngasse 7 p. (Klein-Zell $^{25}/_{12}$ 50.) **B:** Reisefskizzen 76; Jagdskizzen 79|80 II; Zeitvertreib 95|96 X. ()

Jantschge, Georg (Pf. Nich. Wald; Riwa), ✠, ⚒, Nov., k. u. k. ObLieut., Lehrer an d. Mil.-Unterrealsch. Przemysl, Galiz. (Wien $^{25}/_{3}$ 70.) **B:** Der erste Gang, G. 93; Die Künstlerin, Schw.; Er heiratet, Schw.; D. preisgekr. Lustspiel, Schw.; Alte Schuld, Schw.; Arbeit, Sch.; E. Idealist, Sch. ()

Jantzen, Herm., Germanistik, Dr. phil. Breslau, Grünstr. 5. (ebda $^{19}/_{8}$ 74.) **B:** Gesch. d. dtschen Streitged. im Mälter 96; Gotische Sprachdenkmäler 98.

Januschke, Hans, ⛫, ⚔, ORealsch. Dir. Teschen, öst. Schles. (Lichten $^{21}/_{9}$ 53.) **B:** Prinzip d. Erhaltung d. Energie in d. Dynamik 84, in d. elem. Electricitätslehre 87, i. d. Optik 88; Gesetze d. Oberflächenspannung 90; D. Aetherdruck als einheitl. Naturkraft 93; D. Prinzip d. Erhaltung der Energie u. s. Anwendg i. d. Naturlehre 97. ()

Januszkiewicz, H. v. (Pf. Hans von Reinfels), FG., ✪, 𝒻, Ue: I. Vors. d. „Ges. Deutsch. Dramatiker", Red. d. „Deutschen Binnenschifffahrt". Berlin W, Nollendorfstr. 28. (Stettin $^{17}/_{1}$ 55.) **B:** Das gnädige Fräulein, L. 80; Drei Zänker, L. 80; Marotten, L. 81; J. Negligee, Pl. 82; In eigener Schlinge, Schw. 83; Mod. Töchter, L. 84; Alte Briefe, L. 85; Eßbouket, L. 85; Kapituliert, L. 86; Erik Swensen, Sch. 89; Mütter u. Töchter, Erz. 91; D. Sitte, Sch. 91, Va banque, Sch. 92; Frommelügen, L. 92, Ehe, Liebe, Sinnlichkeit, Flugschr. 93; Eifersucht, Sch. 94; D. neue Herr, Festsp. 94; Salonliebe, L. 96; D. Geheimnis, Sch. 96; Noblesse oblige, Sch. (a. d. Ital. des Lopez) 96; Flammen d. Liebe, Erz. 96. **H:** D. Geistige Berlin I, Unsere Bühnenbichter 97; Das Gold. Buch, Citate 97. ()

Jarisch, Adolf, ✗, Dr. med., o. ö. UP. Graz, Billefortgasse 15. (Wien $^{15}/_{3}$ 50.) ()

Jarnik, Joh. Urb., roman. Ψ, Dr. phil., ao. UP. Prag III, Ulice k mostu 19. (Pottenstein $^{25}/_{3}$ 48.) **B:** Sprachliches a. rumän. Volksmärchen 77; Index zu Diez' Etymol. Wörterb. der roman. Sprachen 78, 89; Zur alban. Sprachenkunde 81; Beitr. z. Kenntn. alban. Dialekte 83; Rum. Volkslieder a. Siebenbürgen 85. ()

Jarno, Josef, ✪, Schausp. Berlin NW, Am Circus 5. (Pest $^{24}/_{8}$ 66.) **B:** Der Rabenvater; Illusionen; D. Vielgeliebte. ()

Jarosch, Adolf (Pf. Roland Elfrid), 𝒻, Red. d. „Grazer Tagbl.", Mandatar d. Scheffelmus. Graz. (ebda $^{8}/_{5}$ 67.) **B:** 1. Jahresber. d. Scheffelb. 90; Unter Sch. Banner 91; In honorem V. Sch., Jahrb. d. Sch.-Bund. 93; Sch.-Gedenkbuch 95.

Jarz, Kont., ●, Naturw., Dr. phil., Landesschul-Insp. Brünn. (Leutschach $^{17}/_{8}$ 42.) **B:** Strömungen i. Nordatlant. Ozean 77; Kaiser Friedrich III. u. Herzog Albrecht VI. 77; König Ladislaus 78; Ueb. d. phil. Propädeut. 82; Geogr. u. Gesch., ihre didakt. Verbindung 85; Mythologie im Kreise d. erzieh. Unterr. 87|88 II; Leitf. d. Geogr., 11. A. 88|97 IV; Die letzten Kämpfe um d. Mexikan. Kaiserkrone 89; Kartenzeichnen u. Kartenskizzen i. ersten geogr. Unterr. 90. ()

Jastrow, Herm., ⛫, Amtsger. R. Berlin N, Müllerstr. 159 a. (Nakel $^{29}/_{10}$ 49.) **B:** (Kochs) Formularbuch u. Notariatsrecht, 10. A. 91; Rechtsgrundf. d. Kammergerichts 89 mit Neuer Folge 92, 2. A. 95; (Preuß.) Allg. Gerichtsordnung II u. III 91; Handbuch f. amtsrichterl. Geschäfte 93; Recht d. Frau nach d. BGB. 97.

Jastrow, Ignaz, 🖃, Dr. phil., Univ.-Doz. **H:** d. „Arbeitsmarkt". Charlottenburg, Berlinerstr. 131. (Nakel, Bromberg $^{13}/_{5}$ 56.) **B:** Sklaven b. Dtschn u. Angelsachsen 78; Pufendorfs Lehre v. d. Reichsverf. 82; Gesch. d. dtschn Einheitstraumes 85, 4. A. 91; Volkszahl dtscher Städte 86; Welthandelsstraßen in d. Gesch. d. Abendlandes 87; Kl. Urkundenb. z. neuer. Verf. Gesch. 89; Interesse d. Kaufmannstandes am Bürgerl. Gesetzbuch 90; Handbuch z. Litt. Berichten 91; Selbsteinschätzung u. geist. Arbeit 91; Drückt die Militärlast? 93; Wen sollen wir wählen? 93; Preuß. Steuerbuch 94; Deutsche Gesch. im Zeitalter d. Hohenstaufen (mit G. Winter) 94; Sozialliberal, 2. A. 94; Dreiklassensyst. 94; Stell. d. Privatdozenten 96.

Jaufenthaler, Franz, Politik, 🖃, 𝒻, Red. d. „Oesterr. Volksztg." Wien III, Bechardgasse 9. (ebda $^{21}/_{8}$ 60.) ()

Jauker, Karl, Germanist, ⚒, ⁂, Dir. der Lehrer- u. Lehrerinnen-Bildungsanst. Graz. (Wien $^{27}/_{4}$ 50.) **B:** Verhältnis W. v. d. Vogelweide zu Reinmar d. alten 75; Ueb. die chronologische Behandlung d. Stoffes in den epischen Gedichten W. v. Eschenbach, in Erec u. Iwein Hartmanns v. Aue, u. in Tristans Gottfr. v. Straßburg 82; Zur Methodik d. Unterr. im dtschn Aufsatze 87; Schulaufgaben: Lessings Laokoon, 2. A. 86; Herders Cid 87; Goethes Iphigenie 95; Deut. Lesebuch f. Oberrealschulen, 4. A. 98; Mhd. Lesеb. f. Oberrealschulen, 3. A. 94; D. Herzogt. Steiermark, 2. A. 98.

Jazennah, Selmar, f. A. H. Elm.

Jbach, Joh., (k.), Kirchenₒ, Pfr., Prälat. Villmar, Nass. Frankfurt a. M. $^{25}/_{8}$ 25.) **B:** D. bevorsteh. Conzil 69; Unfruchtbar-

keit d. Unglaubens 70; Kampf d. mod. Staats gegen die Kirche 73; Sozialisten im Zeitalter d. Reform. 79; Dom zu Limburg 79; Kulturk. vor d. Richterstuhl s. eig. Gesetze, 2. A. 77; Kampf zw. Papstt. u. Kaisert. 84; Walten Gottes i. s. Reiche 91; **Ue:** Bigouroux, Bibel u. d. neuesten Entdeckgen 85/86 IV. ()

Ibicus, s. Max G. Pfeiffer.

Ibo, Frl. Ida Bosch, ♀. Augsburg, Bahnhofstr. 2. (ebda 27/7 56.) **B:** Küchenpoesie 94, 4. A. 97; Affkorbe 95; E. lustige Fahrt 96; Hum. Wegweiser durch Augsburg u. Umgeb. 97; Unsere lieben Haustiere 97; Aus froh. Jugendzeit 97; Allerlei Bekannte v. Haus u. Hof 97; Nikolaus 97; Großes ABC-Buch 98.

Ibsra, s. Julienne v. d. Chys.

Ihnenhaeuser, Frau Eliza (Pf. E. Rosevalle), Sozialpolit., Nov., **Ue:** a. FE-Kum. Berlin NW, Altonaerstr. 36. (Jassy 22/8 69.) **B:** Essays z. Frauenfrage 92; Der gegenw. Stand d. Frauenfrage 94; Zur Frauenfrage 96; Ausnahmestell. Deutschlands in Sachen d. Frauenstud. 97; Erwerbsmöglichkeiten f. Frauen 97, 2. A.; Die polit. Hörigkeit der Frau 98.

Ihnenhaeuser, Justus, ♋, Dr. jur. Berlin NW, Altonaerstr. 36. (Fürth 31/10 60.) **B:** Beitrag zur Uebervölkerungsfrage 88, 92; Bontoux'sche Krisis 88; Die Börsenenquete 93; Reformarbeit an den Börsenauswüchsen 93; Finis argenti 94; Finanz. Zeit- u. Streitfragen 95/98 II; D. Währungsstreit 98; Der Vorstand d. Aktiengesellschaft 98; Kommentar zum Reichs-Aktiengesetz 99.

Idel, Wilh., WB., FG., ♆, ✆, Essay, Nekt. Wermelskirchen, Reg.-Bez. Düsseldorf. (Wiehl 6/1 49.)

Ideler, Fräuln. Lucie (U. Derelli), Roman, Nov., ♆, ✈. Freienwalde a. O., Brunnenstr. 48. (Heinrichsdorf 18/9 51.) **B:** Polterabendscherze 83, 6. A. 89; Aus der Heimat 84, 2. A. 92; Im Walde, Erz. 89; Neue Polterabendscherze 91; E. Edelmann, R. 92; Epheu, Erz. 92; Bild des Kaisers, Erz. 92; Aus d. Bergen, Erz. 93; Ritterl. Treue, Erz. 94; D. Kinder, Erz. 94; Aufstehen, Erz. 95; Nur e. Wort, Erz. 95; N. Märchen 95; Im Jahre 1812; Heimat u. Fremde, Erz. 96; Die Hand d. Herrn. D. Invalide, Erz. 97; Versöhnt, Erz. 97; Aus schwerer Zeit, Erz. 98; Vervehmt u.

Idem, s. Mite Kremnitz, Gerettet, Erz. 98.

Idus, Dr. F., s. Fr. Noack.

Idwin, s. Jul. Eichenberg.

Iecht, Rich., Dr. phil., klass. Ψ., ⁂, dtsche Mundart u. ♔ d. Oberlausitz, ✪ Lehr. **H:** d. „N. Lauf. Magazins". Görlitz, Neißstr. 30. (Neuglück 4/9 58.) **B:** Wörterb. d. Mansfelder Mundart 88; Schweden i. Görlitz 1639—41 90; Görl. Personen- und Familiennamen i. 14. Jahrh. 91; Urkundl. Nachricht üb. G. Emerich 92; Ueb. Görl. Stadtbücher 91 ff.; Fürstl. Besuche in Görlitz 93; Aelt. Gesch. v. Görlitz 94; Codex diplom. Lusatiae superioris II 1 Bd. 96/98; Die Fehde d. Stadt Görlitz mit Gotsche Schaff auf dem Greifensteine 1425 u. 1426 98.

Iedrzejewski, Franz, Litt. ♔, Nov., ✆. Gorzno, Westpr. (Schönsee, Westpr. 14/12 59.) **B:** E. Veilchenstrauß, Sk. 92; Nette Freier, Schw. 97; D. gnädige Herr bin ich, L. 97; Wir brauchen keine Schwiegermama, P. 97; Bei J. Kerner in Weinsberg, drm. Genreb. 98. **H:** Valent. Traudt, Unt. der Schullinde, E. 93.

Jeep, Ernst, Litt. ♔, Dr. phil., Hilfsbibliothekar a. d. Königl. Bibl. Charlottenburg, Schillerstr. 7. (Wolfenbüttel 13/10 67.) **B:** H. Friedr. v. Schönberg 90; Chajot 95; Karol. v. Günderrode 95; Eulenspiegel 95; Centrale Volksbibliothek 97.

Jehle, Ludwig, Meteorol. u. Hygiene, ⅄, kais. Rat, k. k. Gewerbe-Inspektor, Doz. a. k. k. techn. Gew Mus. und an der Akademie für Brauindustrie. Wien II, Obere Augartenstr. 50. (ebda 23/8 42.) **B:** Sterblichkeitsverhält. d. Stadt Prerau 90; Wasser u. Boden d. Stadt Prerau 90; Zehnjähr. Beobacht.-Resultate d. meteorol. Stat. Prerau 90; Staub in gewerbl. Betrieben 93; Ueb. Gewerbekrankheiten 94.

Jehly, Georg, Politik, Red. d. „Neuen Tiroler Stimmen" u. d. „Andreas Hofer". Innsbruck. (Bozen 26/1 48.) ()

Jeiler, P. Ignatius, (k.), OSF., ✝. Quarachi b. Florenz. (Haviybeck 4/12 23.) **B:** Anleitg zur Generalbeichte 50; Gesch. der Märtyrer von Gorkum 67; Ablaß v. Portiuncula, 2. A. 70; Pius IX. 75; Betracht., Gebete u. Gesänge b. d. 40stünd. Gebete, 2. A. 78; Leben d. Klosterfrau M. C. Höß von Kaufbeuren 74, 4. A. 93; Normalbuch für den 3. Orden 67, 14. A. 91; D. sel. Mutter Franziska 95, 2. A. 97. **Mith:** an S. Bonavent. Opera omnia 83 ff I/VIII.

Jeitteles, Adalb., Ψ, Germanist, Univ.-Bibl.-Vorst. i. R. Graz, Grazbachgasse 24. (Wien 30/8 31.) **B:** Neuhd. Wortbildg 65; Hahn, althd. Grammatik 66/74; Mhd. Predigten 72; Grundzüge e. Reform. der österr. Staatsbibliotheken 72; Hahn, Auswahl a. Ulfilas got. Bibelübersetzg 74; Altdeutsche Predigt. 78; D. St. Pauler Pred. u. A. Schönbach 81; J. Frey 98.

Jellinek, Arthur L., Bibliogr., Litt. ♔, Kritik. Wien II, Czerningasse 19. (21/12 66.) ()

Jellinek, Georg, ⅄, ⁂, Dr. jur. u. phil., o. ÖP. Heidelberg. (Leipzig 16/6 51.) ()

Jellinek, Max Hermann, germanische Ψ, Dr. phil., UDoz. Wien VIII/2, Skodagasse 12. (ebda 29/5 68.) **B:** Die Sage von Hero u. Leander in der Dichtg 90; Beitr. z. Erklärg d. germ. Flexion 91. **H:** Psalmenübersetzung d. P. Schede Melissus 96.

Jellinghaus, Herm., Germanistik, G.-Rektor. Segeberg. (Wallenbrück[28]/1 47.) **B**: Westf. Grammatik 77; Die niederl. Mundarten 92; Westf. Ortsnamen 96. **H**: Niederd. Bauernkomödien 80. ()

Jellinghaus, Theod., ✝, Pastor emer. Potsdam, Viktoriastr. 75. (Schlüsselburg 21/6 41.) **B**: Das völlige gegenw. Heil durch Christum 80, 4. A. 98; D. erste Johannesepistel 90; Sieg u. Leben 96. ()

Jenbach, Hans v., s. J. Obrist.

Jenisch, Frl. Clara Antonie (Pf. Clarissa Ilmenhorst), ✎, Redaktrice. Charlottenburg, Kantstr. 51. (27/2 53.)

Jenisch, Frau Luise (Pf. L. St. Hohenried), VB. Wien I, Hoher Markt 4. (ebda 5/11 47.) **B**: Geb. 80; Advokat als Schwiegersohn, L. 82; Kattenburg, lyr.-ep. D. 87.

Jenner, Hermann, ♛, Oberst z. D. Freiburg i. Br. (Plön in Holstein 4/1 32.) **B**: Bilder aus der deutschen Geschichte 94. ()

Jenny, Gustav, ✠, ✎, Nov., Dr. phil., St. Gallen, Blumenaustr. 28. (ebda 14/10 65.) **B**: Miltons verl. Paradies i. d. deutschen Litt. d. 18. Jahrh. 90.

Jenny, Rud. Christoph, DDeSchG., ⚲, k. u. k. Lieut. i. P., Red. d. „Innsbrücker Nachrichten". Innsbruck. (Kastelruth, Tirol 23/5 58.) **B**: Leiden Christi 88; Oswald v. Wolkenstein, d. letzte Minnesänger 91; Allg. Weltgesch. 91; Die Heimkehr, Singsp. 92; Noth kennt kein Gebot, Bst. 94; Die Künstlerneipe, Dr. 95; Fünf Dekorierte, Epos 95; Die Sünden der Väter, Volksst. 96; Nornengünstling, Märchen 98.

Jensen, Christ., ⚉, ✓, 1. Lehrer. Devenum per Wyt (Föhr). (Marienkoog 28/11 57.) **B**: Fremdenf. i. Hansenschen Museum i. Keitum auf Sylt 87; D. nordfries. Inseln Sylt, Föhr, Amrum u. die Halligen vormals u. jetzt 91. **H**: Westerland auf Sylt v. C. P. Hansen, 2. A. 91; Sagen u. Erz. der Sylter Friesen v. demi., 3. A. 95.

Jensen, Peter, Semitist, Assyriologie u. hittitit. (altarmen.) Inschriften, Prof. Marburg, Hess., Haspelstr. (Bordeaux 16/8 61.) **Mit H**: „Keilinschriftl. Bibl." **S**: Kosmologie d. Babylonier 90; Hittiter u. Armenier 98.

Jensen, Wilhelm, Roman, Nov., Dr. phil., München, Haydnstr. 4. (Mai|November Prien a. Chiemsee). (Heiligenhafen 15/2 37.) **B**: Magister Thimotheus, N. 66; Dtsch. Land u. Volk 67; Nov. 68; D. braune Erica 68, 4. A. 85; Unter heißerer Sonne, N. 69; Neue Novell. 69; Ged. 69; Dido, Dr. 70; D. Gesellen d. Meisters Mathias, N. 70; Juana v. Kastilien, Dr. 72; Lieder aus Frankreich 71; Minatka, R. 71; Nordlicht 72; Eddystone 72; Karin von Schweden, R. 72, 7. A. 95; Sonne und Schatten, R. 73; Die Namenlosen, R. 73; 3 Sonnen 73; Nach 100 Jahren, R. 70|74; Nymphäa, R. 74; Um mein. Lebens Mittag 75; D. Insel, Ep. 74; Holzwegtraum 77; Aus d. 16. Jahrh. 77; Aus wechselnden Tagen, G.; Flut u. Ebbe, R. 77; Nirwana, R. 77; Fragmente, R. 78; Um d. Kaiserstuhl, R. 78; R. Sonnenuntergang, R. 79; Frühlingsstürme 80; Stimm. d. Lebens, G. 81; Vor Sonnenwende 81; S. heilig. röm. Reich deut. Nation 82; Versunk. Welten 83; Metamorphosen, R. 83; Im Wettolsheim, br. G. 83; Ueb. d. Wolken, R. 83, 2. A.; Kampf f. Reich, Tr. 84; Aus stiller Zeit, R. 81|84; Skizzenbuch 84; Vom alten Stamm, R. 84; Tagebuch aus Grönland 85; A. d. Tag. d. Hansa 85; A. Ausgang d. Reiches 85; Götz u. Gisela 86; In der Fremde 86; Runenstein 88; Jahreszeiten 89; D. Schwarzwald, 2. A. 91; Aus m. Vaterstadt 89; D. Kinder v. Dedacker 90; St. Elmsfeuer 90; Doppelleben 90; Im Vorherbst 90; Diana Abnoba 91; D. Herr Senator 91; Im Zwing und Bann 92; Die Schatzjucher 92; Uebermächte 92; Astaroth u. Mentha 93; Jenseits des Wassers 93; Auf der Feuerstätte, R. 94; Jenseits der Alpen 95; Ein Frühlingsnachmittag, Erz. 95, 4. A. 96; Auf der Ganerbenburg 96; Vom Morgen zum Abend, Ges. Ged. 97.

Jentsch, Carl, ♛, ⚓, ▣, Archiverw. Neisse, Kirchplatz 82. (Landshut 8/12 33.) **B**: Geschichtsphilos. Gedanken 92; Weder Kommunismus noch Kapitalismus 93; Neue Ziele, u. Wege 94; Betrachtungen e. Laien üb. uns. Strafrechtspflege 94; Grundbegriffe u. Grundsätze d. Volkswirtsch. 95; Wandlungen 96; Sozialauslese 98.

Jentsch, Hugo, Ur.-u. Lokal♛, Dr. phil., GR., Vorst. d. Anthropol. Ges. d. Niederlausitz. Guben, Pförtr. Str. 5 A. (Luckau 21/9 40.) **B**: Ueb. d. Aristotel. Rhetorik 75; J. Franck 77; Vorgeschichtl. Altertümer aus Stadt- u. Landkreis Guben 83/92; D. Grübenfunde v. Sadersdorf u. d. jüngste Germanenzeit d. Niederlausitz 96.

Jentzsch, Alfred, ▲, ✓, Dr. phil., K. Geolog, Adjunkt d. Kaiserl. Leopold.-Akademie, ao. Mit., Dir. d. Prov.-Museums. Königsberg i. Pr., Tragheimer Pulverstr. 30. (Dresden 29/5 50.) **B**: Geolog. u. Mineralog. Litt. Sachsens 74; Geolog. Karte 77|95 u. -Höhenkarte Ost- u. Westpr. 90|92; Geol. Führ. durch d. Provinzialmus. 92; Frühlingsseinzug 94.

Jerger, Andreas, ♛, Pfarrer. Rust, Baden. (Niedereschach 28/1 48.) **S**: Ein Stück Bad. Kulturkampfes 96. ()

Jerma, Ferd., s. Ferd. Maier.

Jerusalem, Herm., (K.), Landgerichts-Dir. Essen a. Ruhr. (Warweiler 27/7 51.) **B**: Commentar zum Ges. üb. Kleinbahnen u. Privatanschlußb. v. 28/7 92; (mit LGR. Liertz) Commentar z. Gebühren-O. für Notare v. 25/6 95 95; Commentar z. Preußi-

schen Gerichtskostengesetzes v. 25/6 95 95.

Jerusalem, Wilh., klass. Ψ, ⁂, 𝔅, Krit., Dr. phil., GP. u. UDoz. Wien VIII/2, Daungasse 1. (Drenic 11/10 54.) **B:** Alexander d. Gr. Leben u. Thaten, Jugendschr. 84; Z. Reform d. Unterr. in der philosoph. Propädeutik 85; Ueb. psycholog. Sprachbetrachtungen 86; Lehrbuch d. empir. Psychol., 2. A. 90; L. Bridgman, 2. A. 91; Grillparzers Welt- u. Lebensanschauung 91; Die Urteilsfunktion 95; Psychol. im Dienste d. Grammatik u. Interpretation 96.

Jerzabek, Alfons, PA., Journalist, Red. des „Tagesboten aus Mähren u. Schles." Brünn, Wawrastr. 17. (ebda 16/5 58.)

Jesch, Laura, s. Laura Jeschonnek.

Jeschonnek, Frau Laura (Pš. Laura Jesch), ✓, Nov. Breslau, Höfchenstr. 41. (Kattowitz, O.-Schl. 24/12 65.) *

Jesinghaus, Walter, 𝔚. Barmen, Weststr. 47. (ebda 28/7 71.) **B:** Scherz und Ernst mein. Jugend, G. 93; Quo tendimus 94; Streben u. Arbeiten auf d. dtsch. Hochschulen 95; Uns. Univ.-Professoren 95; Sehnsuchtsklänge, G. 96, 2. A. 97; Die natürl. Entwickelg. d. Ethik u. ihr Verhältn. zur Religion 96; Flammenblitze, G. 97.

Jessen, Carl G., ✓, 𝔅, Realsch.-Lehrer. Hamburg-Hohenfelde, Neustr. 52. (Hamburg 15/3 64.) *

Jessen, Nikolaus, Pastor und Probst. Schönlein. (Goldelund 2/3 51.)

Jessing, Jos., (k.), populäre ✝, Ḥ: des „Ohio Waisenfreund", Rektor des Collegium Josephinum. Columbus, Ohio, Ver. St. v. N.-A., 821 East Main Street. (Münster i. W. 17/11 36.) **B:** Wahre Worte üb. Luthers Religionsveränderg 83; Gericht über M. Luther 84; Familienglück 86; Grausamkeiten d. Ketzer, Tr. 88; Klares Licht 93; Summarium Logicale 94; Lichtstrahl a. Lehre u. Praxis d. Lutherthums 98.

Jeth, Herm., s. Ökk. Droege.

Jezma, P. F., s. Jenny Zink.

Jgen, Hans, Statistik., ⊞, Kammerstenograph b. Preuß. Herrenhause. Berlin W, Eisenacherstr. 80. (Stettin 31/1 70.) Ḥ: Statistisches Jahrbuch üb. die Verbreitung d. Stolzeschen Stenographie f. Juli 1892/93 94; dass. für 1893/94 94; dass. f. 1895/96 nebst Karte 97; dass. f. 1896/97 98. *

Jhm, Georg, (k.), 𝔅, Dr. phil., Gehrer, Mainz. (Frankfurt a. M. 30/6 58.) **B:** Materialien f. d. Ovidlektüre 80; Der Humanist R. Agricola 93. ()

Jhne, Wilh., ♛, Dr. phil., o. UPr. Heidelberg, Neuenheimer Landstraße 38, Villa Felseck. (Fürth 2/2 21.) **B:** Quaestiones Terentianae 42; Forschungen a. d. Gebiete der röm. Verfassungsgesch. 47; A Plea for the Emperor Tiberius 56; Dtsch. v. W. Schott, 92; Röm. Gesch. 68/90 VIII, I, II 2. A. 93, 96; Early Rome 75. ()

Jhnken, Betto, ⚓, Erz., Jugendschr., Navigationslehr. Pillau b. Königsberg. (Wittmund 4/12 50.) **B:** Durch ferne Meere 92; Kolumbus, d. große Entdecker 93; Paul Turner, d. Schiffsjunge u. Kapitän 93.

Jhr, Franz, s. Franz Paetow.

Jireček, Hermenegild, Rittr. v. Samokov, (k.), ♛, Dr. jur. utr. Prag II, Jensteingasse 1778. (Hohenmaut 13/4 27.) **B:** Eigentumsverletzungen nach böhm. Recht 55; Echtheit d. Königinhofer Handschr. 62; Entstehen christl. Reiche in d. heut. öst. Mon. 65; Recht in Böhmen u. Mähren 61 I; D. Justin. Inst. 66; Codex juris boem. 67/97 XII; Geogr. Char.-Bilder 81; Ant. Boemiae topogr. hist. 92; Uns. Reich vor 2000 Jahren 93; Uns. Reich zur Zeit d. Geb. Christi 96; Karten z. Gesch. d. heut. öst.-ung. Reichs-Territoriums während des I. christl. Jahrtaus. 97. ()

Jireček, Jos. Konstantin, ♛, Dr. phil., o. UPr. Wien VIII, Josephstädterstr. 48. (ebda 24/7 54.) **B:** Bibliographie de la littér. bulgare mod. 1806—1879 72; Gesch. d. Bulgaren 76; Heerstraße von Belgrad nach Konstantinopel u. d. Balkanpässe 77; Handelsstr. u. Bergwerke v. Serb. u. Bosnien während d. Mittelalters 79; Fürstent. Bulgarien 91.

Jiriczek, Otto Luitpold, Germanistik, Skandin. Litt., Nov., Dr. phil., UDoz. Breslau, Kreuzstr. 15. (Ung.-Hradisch 18/12 67.) **B:** D. deutsche Heldensage 93; Anleit. zur Mitarbeit an volkskundl. Sammlungen 94; Sigmund der Wiking, Erz. 94; Königssühne, E. 95; D. Amlethsage a. Island 96; German. Heldensagen I, 97. Ḥ: D. Hventische Chronik 92; Die Bósasaga 93; Die Bósarimur 94; Kudrun-u. Dietrichepen in Auswahl 95. **Ue:** Lie, Die Hellseher 91; Gjellerup, R. Wagner 92; Soph. Müller, Nordische Altertumskunde 97/98 II. ()

Jlberg, Johs., klass. Ψ, GOLehr., Dr. phil. Leipzig, Rosenthalgasse 3. (Magdeburg 10/7 60.) **B:** Studia Pseudhippocratea 83; Fr. Th. H. Jlberg 85; Hippokrates-Glossar des Erotianos 93; Prolegomena critica in Hippocratis operum q. f. recensionem novam 94; Die Sphinx in der griech. Kunst u. Sage 96. Ḥ: N. Jahrbücher f. d. klass. Altert., Gesch. u. deutsche Litt.

Jlex, Fritz, s. Friedr. Abegg.

Jlges, F. Walther, ⊙, Nov., Kunst, ♛, Litt. ♛. **Ue:** FES. Straßburg i. E.-Neudorf, Riepbergergraben 32. (Breslau 31/5 70.) **B:** Paris, e. Vortr. 97. **Ue:** M. v. Munkacsy, Erinnerungen; Die Kindheit 97.

Jlias, s. Ilka Barnay.

Ille, Eduard, 𝔅, ⊙, Prof., Maler. München, Steinheilstr. 1 a I. (17/5 23.) **B:** Kaiser Joseph II., Dr. 50; Ged. 58; Kunst u. Leben, Sch. 62; Text zu Nagillers Op.: Herz. Friedr. mit der leeren Tasche.

Ille, Frau Prof. Marie, geb. Beeg (Pš.

Maria Beeg), Jugendschr. München, Steinheilstr. 1 a. I. (Fürth 14/9 55.) **B:** D. Kinderstube zur Dämmerstunde 81, 2. A.; Lust u. Leid d. Kinderzeit 82, 3. A.; Gedenkbuch 82; Lenzesstürme 83; Erträumte Märch. 84; Blüthen u. Aehren 85 f.; Schulmädelgesch. 87, 2. A.; Aus d. Kinderleben 87, 2. A.; Mädchenjahre 88 f. **II:** Jouanitta 90; Vermächtnis d. Tante 91; N. Kinder- u. Hausmärch. 92; Ged. 92; Auf der Hochschule des Lebens 93; Ottholie; Die Vierblätt'rigen; Glück auf! Erz. 96; D. Kränzchen in der Küche 97; Die Reise in's Puppenland 98; Rute und Dütte 98; Marie Beegs Haustheater 98.

Illig, Johannes, PA., Red. d. „Hohenstaufen". Göppingen, Württ. (Michelbach a. W. 27/8 65.) ()

Ilmenau, Carl v., s. Carl Cassau. [nisch.

Ilmenhorst, Clarissa, s. Clara Ant. Jez-

Ils, Jakob, (k.), ✒, ⁄, Ackerbausch.-Lehr. Ochsenhausen, Württ. (Scheer 21/3 53.) **B:** Lese- u. Auffatzb. 90; Abendglock. 90; Papst-Volksbymne 91; Volapükmarsch 92; Hand- u. Lesebuch f. d. Unterr. an ländl. Fortbildungsschulen 93; Unterr.- u. Lesebuch für weibl. Fortbildungsch. 96; Kloster u. Reichsstift Ochsenhausen einst u. jetzt 96. ()

Ilwolf, Franz, ✍, ▭, Dr. phil. u. jur., k. k. RegR. Graz, Tummelplatz 8. (ebda 4/9 31.) **B:** Maria Theresia v. Aachener Friedbis z. Schlusse d. 7jähr. Kriegs 65; Gesch. u. Topogr. d. Stadt Graz 75; Gesch. d. wechselseit. Brandschaden-Vers.-Ges. Graz 79; Postwesen in s. Entwicklung 80; Tauschhandel u. Geldsurrogate 82; Aus Erzherz. Johs Tagebuch 82; Franz Frhr. v. Kalchberg 97; Die Grafen von Attems, Freiherren auf Heiligenkreuz 97; Goethes Beziehungen zu Steiermärkern 98.

Imberg, Max, s. Josef Bergmeister.

Imhof, Albert, klass. Ψ, ✍, Dr. phil., GDir. a. D. Ilmenau. (Gr.-Kochberg 12/6 27.) **B:** T. Flavius Domitianus 57; De Silvarum Statianarum condicione critica 59; P. Papinii Statii eclogа ad uxorem 63; Emendationes Statianae 67. **Ue:** Statius, Lied von Theben 85—89 II.

Imlauer, Gustav, Hum., Bankbeamt. Wien VII, Siebensternгasse 54 II, Thür 12. (ebda 25/10 43.) **B:** Ich nehm! ob. Börse u. Leben, Paralellen in Wort u. Bild.

Immanuel, Wilh., s. G. W. Schulze.

Immelen, Hubert, (k.), Politik, **H:** des „Volksfreund", Aachener Gen.-Anz. Aachen, Seilgraben 16. (ebda 29/1 43.) ()

Immerwahr, Kasp. s. Jacusiel.

Immerwahr, Walter, klass. Altertumswiss., ⚗, Dr. phil. et jur., UDoz. Berlin W, Regentenstr. 9. (Breslau 23/12 63.) **B:** De Atalanta 85; Lakonika d. Pausanias auf ihre Quellen unters. 89; Kulte u. Mythen Arkadiens I 91; Actio praejudicialis u. Feststellungsklage 94; Verschweigung im deut. Recht 93; Die Kündigung 98.

Immisch, Frau Maria (Pf. M. Immisch), Bd., Nov. Burgstädt i. Sachs. (Markdorf 4/1 60.) **B:** Hochflut der Liebe, N. 96.

Immisch, Otto, klass. Ψ, Dr. phil., ao. UP., GOLehrer. Leipzig, Weststr. 87. (Warthe 18/6 62.) **B:** De glossis lexici Hesychiani Italicis 85; Klaros 89; Philol. Studien zu Plato 96.

Inama-Sternegg, Karl Theod. v., ▭, Statistik, Dr. d. Staatsw., HonP., Präs. d. Statist. Zentral-Komm, Sektionschef, M. d. H. Wien I, Freiung 6. (Augsburg 20/1 43.) **B:** Großstaatenbildung 69; Verwaltungslehre 70; Hoffystem 72; Akad. Reden 74/76; Tirol. Weisthümer (m. Zingerle) 75/80; Große Grundherrschaften 78; Wirtschaftsgesch. 79/91 II, III, 1. 98; Landw. Arbeit. u. deren Löhne i. Oesterr. 95.

Inlender, Adolf, CC., Journal. Wien XIX, Chimanistr. 11. **B:** Deutsch poln. u. poln.-deutsch. Wörterb. (m. Frz Konarcki) 67 ff.; „Dhieje Polski" (Gesch. Polens) (mit August Sokolowski) 96 III; „Kolo polskie wobec wyboraw" (D. Polenclub u. die Wahlen), polit. Studie 96; L. Anzengruber 96; Illustr. Führer auf d. k. k. Staatsbahnen, Bd. 30, 31, 32 96.

Inthal, Kaspar, (k.), H: d. „Vaterland". Wien VIII, Maria Treugasse 8. (Kolbnitz 45.) ()

Joachim, Erich, ✍, Dr. phil., Staatsarchivar, Archiv R. Königsberg, Pr., Rhesatstr. 1. (Nimptsch 16/9 51.) **B:** Entwickelungsgesch. d. Rheinbundes 1658 86; Polit. d. letzten Hochmeisters in Preußen 92/95 III; Urkund. z. Gesch. d. Neumark 95; Marienburger Treßlerbuch 1399—1409 96.

Jochner, Frau Klara (Pf. Reichner), Nov., ⁄. München. **B:** Blüten aus d. Märchengarten 82; Schatzkästlein, Erz. 89, 2. A. 95; Singvögelchen, 2. A. 90; Aus d. gold. Märchenwelt 90; Gute Beispiele für die Jugend, Erz. 91.

Joconde, s. H. Stökl.

Jodl, Friedr., ☭, Kultur✍, Dr. phil., o. UP. Wien IX/1, Porzellangasse 45. (München 28/8 49.) **B:** Leben u. Philos. D. Humes 73; Die Kulturgesch. Schreibg 78; Gesch. d. Ethik, 82/89 II; Volkswirtsch.-Lehre und Ethik 86; Religs., Moral u. Schule 92; Lehrbuch d. Psychol. 97.

Joel, Curt, Red. am „Berl. Fremdenbl." Berlin-Schöneberg, Hohenfriedbergerstr. 26. ()

Jörg, Jos. Edmund, (k.), ✍ u. Politik, Dr. phil., H: d. „Hist.-pol. Blätter", kgl. Kreisarchivar. Trausnitz ob. Landshut. (Emmenstadt 23/12 19.) **B:** Dtschl. in d. Revolutionsper. 1522—26 51; Gesch. d. Protestant. 57 II; Gesch. d. sozialpolit. Parteien in Deutschl. 67. ()

Jörs, Paul, ⚒, Dr. jur., o. UP. Breslau, Höfchenstr. 103. (Demmin $^{8}/_{10}$ 56.) **B:** Ueb. d. Verhältnis d. lex Julia de maritandis ordinibus zur lex Papia Poppaea 82; Röm. Rechtswiff. z. Z. der Republik 88; Unterfuch. z. Gerichtsverf. d. röm. Kaiferzeit 92; Ehegefetze des Auguftus 93. ()

Joeffel, Alfred, Philatelie. Wien I, Weihburggaffe 10. **B:** Die Poftwertzeichen der Oeſterr.-Ung. Monarchie. *

Joeften, Joſ. (Pſ. Miles Ferrarius; Hans v. Winnec), BB., 𝒻, ♆, ♑, ⚔, Dr. jur., RegR., Hauptm. a. D. Cöln a. Rh., Kaiſer Wilhelmring 24. (Düren $^{21}/_{6}$ 50.) **B:** Eiſenb. u. Kriegführg 90; Eiſenbahnwehrkräfte in d. europ. Großſtaaten 91; Studien üb. die heut. Eiſenb. im Kriegsfalle 92; Anforderungen der Strategie u. Taktik an d. Eiſenb. 94; Geſch. u. Syſtem d. Eiſenbahnbenutzung im Kriege 96; Im Spiegel der Zeit, G. 92; Düſſeldorfer Reg.-Feſtſpiele 93; Z. Geſch. d. Schloſſes Windeck 94; Feldflaſche v. Auerſtädt, Sch. 94; W. Müller v. Königswinter 95; Mein Herz iſt am Rhein 96; Aus Düſſeldorfs Glanzepoche. Ungebr. Briefe v. F. Mendelſohn-B. 96; Ruhmreiche Berge, G. 97. ()

Johaentgen, Frz., BP., Dr. phil., UDoz. Berlin W, Potsdamerſtr. 29. ($^{15}/_{4}$ 34.) ()

Johann v. Kreuzen, ſ. Frz. Doll.

Johanneſſon, Berthold. BP., **H:** und ChefRed. der „Dtſchen Brau-Induſtrie", Gen. Sekr. v. Bund d. mittl. u. kl. Brauereien. Berlin NW, Turmſtr. 8. ($^{1}/_{5}$ 47.)

Johanns, Georg, Roman, Lehrer a. d. Bürger-Töchterſch. Schwerin, Johannesſtr. 14 b. (ebda $^{22}/_{7}$ 56.) **U:** Neue Tage 93; Griffenfeld, hiſt. R. 94; Falk u. Sohn, Erz. 97.

Johannſen, Albert, PA., ✓, Nov., ♆, ✉, Red. Huſum. (Rantrum $^{14}/_{12}$ 50.) **H:** Deut. Volks- u. Familienbibl. 84; Jahrbuch für die Kreiſe Huſum ꝛc. u. Schlesw.-Holſt. Jahrb. 90 u. 91. **B:** Arbeit f. d. Arbeitsloſen 94; Die kapitaliſtiſche Wirtſchaftsweiſe 95.

Johannſon, Heinr., **U:** R. d. Liebrer a. d. Töchterſch. Fellin. (Pernau $^{12.-24}/_{9}$ 62.) **U:** Lugowoi, Pollice verso, Parallel. 94; derſ., Wenns Küſſe regnet, N. 97. ()

Johanſon, Heinrich, (Pſ. Heinr. Wilde), ✓, Nov., ♆, Litt♛, Bibliogr., O Lehr. der Kommerzſchule. Odeſſa, Sſadowaja 5, Qu. 26. (Pernau $^{19.-31}/_{3}$ 66.) **B:** Die balt. Lande in Lied. ihr. Dichter 93.

John, Alois, Krit., Litt. u. Kunſt♛, ✓, Volkskunde, **H:** u. Red. „Unſer Egerland". Eger, Bahnhofſtr. 25. (Oberlohma bei Franzensbad $^{30}/_{3}$ 60.) **B.** Litterar. Jahresbericht aus dem Egerland 87|90 III; Im Gau der Nariſker 88; Goethe in Deutſchböhmen 89; R. Wagner-Studien 89; Bayr. Bühnenfeſtſpiele 89; R. Wagner i. d. dtſch-böhm. Bäbern 89; D. Egerland u. Böhmen in ſein. ſtaatsrechtl. Beziehungen 97; Litt. Jahrb. f. W. Böhmen 91|96 VI; Feſtſchr. z. VI. dtſch. Sängerbundesfeſt in Eger 98.

John, Guſtav, Red. d. „W. Humor. Bl." Wien II, Darwingaſſe 36. (ebda $^{29}/_{12}$ 72.) ()

John, Frau Ida, Roman, ♂, ♆. Arnſtadt, Marlittſtr. 17. (ebda $^{28}/_{12}$ 42.)

John, Vincenz, ✉, Statiſtik, Dr. jur., o. UP. Innsbruck. **B:** Vorſchuß- u. Kreditvereine (Volksbanken) in Böhmen 70; Geſchichte der Statiſtik I 84. ()

Johne, Alb., Veterinär-✗, Dr. med. hon. c. u. phil., Prof. an der tierärztl. Hochſch., Medizi.-Rat, Geſchäftsf. Red. d. „Zeitſchr. f. Tiermedizin". Dresden, Zirkusſtr. 40. (ebda $^{10}/_{12}$ 39.) **B:** Aetiologie der Schlämpemauke des Rindes 78; Was hat d. Landwirt und Viehzüchter gegenüber unſ. heut. Wiſſen üb. d. Tuberkuloſe d. Rindes zu beobachten 82, 2. A. 83; Geſch. d. Tuberkuloſe 84; Ueber Atmung, Atmungsluft u. Luftverderbnis 84; Die Kochſchen Reinkulturen u. die Cholerakurſe im Reichsgeſundheitsamt 85, 2. A. 86; Die Trichinenſchauer 88, 6. A. 95; Geſch. d. ſächſ. Pferdezucht 88; Geſundheitspflege d. landw. Haustiere 98; **MitH:** Birch-Hirſchfelder, Lehrbuch d. pathолog. Anatomie 95, 5. A. 95.

Johnen, Chriſtian, Stenogr., Schriftkunde, Dr. jur., Amtsr. Biverſen, Rheinpr., Rektoratſtr. (Düren $^{27}/_{7}$ 62.) **B:** Erläuterungen zur Syſtemurkunde d. vereinf. Stenogr. 91, 2. A. 95; Stenogr. Regeſten 93; Stenogr. als Schrift d. Zukunft 94; Feſtbuch zur 100jähr. Jubelfeier der dtſch. Kurzſchrift 96; Die Bahnbrecher deutſch. Kurzſchrift 96; Hund. Jahre dtſch. Kurzſchrift 96.

Johnſen, Wilhelm, ♆, Reiſebeſchreib., Kirchenpol., Pfr. Neuſtadt b. Coburg. (Föhr $^{31}/_{1}$ 49.) **B:** Lyra 76; Weg z. kirchl. Frieden 83; Pro Ara 88; Dem Gotteshauſe heiliger Schmuck 89; Credo 92; Kl. Chriſtenlehre, 2. A. 95. **H:** Auguſta, Kaiſerin und Königin 90.

Jolles, Hermann, ⚒, Dr. jur., Hof- u. Ger.-Adv. Wien I, Franz Joſefs-Quai 11. (Lemberg $^{20}/_{6}$ 62.) **B:** Die Praxis des Verwaltungsgerichtshofs 89|96 II; Die Rechtſprechung des Verwaltungsgerichtshofs in Steuer- u. Gebührenſachen 91. ()

Jollos, Gregor, BP., Dr. jur., Vertr. der „Rußkaja Wjedomoſti". Berlin W 62, Kurfürſtenſtr. 85 II. (*)

Jolly, Friedrich, ✗, Dr. med., o. UP. Berlin NW, Alexanderſtr. 7. ($^{24}/_{11}$ 44.) **B:** Bericht üb. d. Irrenabt. des Juliusſpit. 73; Hyſterie u. Hypochondrie 77; Unterſuch. üb. d. elektr. Leitungswiderſtand d. menſchl. Körpers 84; Vorgeſch. u. gegenw. Einricht. d. pſychiatr. Klinik in Straßburg 87. ()

Jolly, Julius, ind. Altertumskunde u. Sprachvergleichg., Dr. phil., o. UP. Würzburg, Sonnenſtr. 5 (Heidelberg $^{28}/_{12}$ 49.) **B:** Ein Kapitel vergl. Syntax 72; Geſch. d.

Infinitivs im Indogerm. 73; Schulgramm. u. Sprachwiss. 74; Ueber d. rechtl. Stellg der Frauen bei d. alten Indern 76; Outlines of an History of the Hindu Law 85; Recht u. Sitte in Bühlers Grundriß d. indoarischen Philologie u. Altertumskunde 96. **Ue:** E die Sprachwiss., Whitneys Vorlesgn, beard.u.erweitert 74; **Ue:** aus dem Sanskrit: Naradiya Dharmasastra 76; The Institutes of Vishun 80; Minor Law-Books 89; Textausgaben in Sanskrit: Manutikasangraha 85—90; Naradasmriti 85 f.; Manava Dharmasastra 87. ()

Jolly, Ludw. v., Staatswiss., Dr. jur. o. Up. Tübingen. ($^{12}/_{5}$ 43.) ()

Jonas, Em. J. (Grf. Löwenhalt v. Hohenthal), PP., VB., SchG., Reisefchr., ✪, Nov. **Ue:** DSchNSpEHF, dän. W. Kammer-R. Berlin W 30, Golzitr. 28 I. (Schwerin $^{14}/_{7}$ 24.) **B:** Berliner Don Juan 50; Engl. Chorinsky u. d. Industrieritt. v. London, N. 70; Reisef. f. Dänemark 70; Gesch. des dtsch-franz. Kriegs 71; Reisef. f. Italien 71; Thronwechsel in Schwed., N. 72; Während der Wiener Weltausstellung, Schw. 73; Unser Taugenichts, Schw. 74; Illustr. Reise- u. Skizzenb. für Schwed., 2. A. 75; Illustr. Reisebuch für Norwegen 76; Ein wahrhaft freies Volk San Marino 77; Erinnerungsblätter a. d. Vermählung d. Kronprinzess. Viktoria 82; Reisehandbüch. Ital., Dän. u. a.; Reisehandbuch f. Schweb., Norw. u. Dän., 7. A. 86; Reisehandb. für Kopenhag., 10. A. 86; Reisehandb. f. Großfürstent. Finnland 86; Dän.-Norw. Sprachführer f. Deutsche in Dänem. u. Norw. 93; Schwed. Sprachf. f. Deutsche in Schw. 93. **Ue:** M. S. Schwartz, Annas Geheimnisse 74; Carlén, Schattenbilder 75; Rydberg, der letzte Athenienser 75; Andersen, Werke 8 Bde 77|81; Gustavson, Märchen 79; Ged. und Festred. König Oskar II. 83; Wallin, Todesengel 84; Carstensen, Lehren nach dem Tode 83; Björnson, d. Haus Kurt 86; Borelius, Blicke auf den gegenw. Standpunkt d. Philos. i. Dtschland u. Frankreich 86; Wijkander, Magd. Bunge, Sch. 86; Frommer Besuch, L. 86; Andersens Briefwechsel mit dem Großh. v. Weimar u. s. Zeitgenoss. 87; Bang, Gräfin Urne 87; dersf., Verfehltes Leben 87; Dilling, N. Nov. 88; De Berg, das neue Waisenhaus in Stockholm 88; Björnson, Suava, Sch. 88; König Oskar, Ged. u. Gedanken 88; Brandes, G.: Feldmarschall Graf von Moltke 89; Unser zweiter Sohn, Sch. 89; Gräfin Urne, Sch. 89; Zw. Frau und Freundin 89; Nord. Diamanten 91; Oskar II., Prof. Schriften 92; A. Münch, Papst u. Reformator 92; G. Esmann, Die liebe Familie, Lustspiel 92; Ebgren Leffler, Verurteilt, Ein Ball in d. vornehmen Welt, Humoresken 93; Eine Königin, hist. R. 95 II; König Oskar, Reden 1872—94 96; Höyer, Kinder d. Bühne, Lebensbild 96; C. Ettar, Eine Ballnacht 97; H. Bang, Am Wege, R. 98; E. Bogh, Pilgerfahrt der Fee der Wahrheit 98; Dilling, Begabt, R. 99.

Jonas, Fritz, Litt. ✍, Dr. phil., Stadtschulinsp. Berlin NW, Schleswiger-Ufer 7. (ebda $^{24}/_{6}$ 45.) **B:** Chr. Gottfr. Körner 82. H: W. v. Humboldts Briefe an Körner: Ansichten über Aesthetik u. Litt. 80; Fünf Briefe d. Gebr. Humboldt an Joh. Reinh. Forster 89; Korresp. v. F. C. v. Rochow 85; Schillers Briefe, G.-A. 92|96 VII.

Jonas, Ph. Wilh., s. Johs Penzler.

Jonász, Ladislaus, ✍, Präd. d. wissensch.-litterar. Ver. „Kosmos". Wien II, Circusgasse 10 II. (Altendorf $^{27}/_{3}$ 75.)

Jones, Robby, s. Arthur Brehmer.

de Jonge, Christoph Morris, SchG., ⚒, Polit., ⚓, †, Dr. jur. Berlin-Schöneberg, Herbertstr. 11. (Cöln $^{3}/_{11}$ 64.) **B:** Unübertragbarkeit d. Retourbillets 88; R. v. Ihering 88; D. stille Prokura-Indoss. 88; Retourbillets u. kein Ende 89; Wahnbriefe 90.

Joos, Oswald, (k.), Musik, Schullehrer. Wangeni. Allgäu. (Reichenbach $^{6}/_{8}$ 37.) **B:** Denksprüche u. Ged. f. kath. Volksch. 64, 2. A. 74; Landw. Buchführung 85; Rubrizist in d. kath. Kirche 90; Latein. u. deutsche Begräbnisgesänge 90; Gespräche in Poesie u. Prosa für Schulen 93; 20 Opus Messen, Vespern u. Litaneien.

Joost, Arthur, klass. Ψ, GP. Lötzen. (Königsberg $^{13}/_{7}$ 54.) **B:** Was ergiebt sich a. d. Sprachgebrauch Xenophons i. d. Anabasis f. d. Behandlung d. griech. Syntax in der Schule? 92.

Jordan, Arthur, ♪, Recitator. Weimar, Karlsplatz 3 III. (Ragnit $^{26}/_{8}$ 46.) **B:** Anklänge u. Reime, G. 75; Student und Dichter, Sch. 76; Leibeigene Lieder 2c. 75; Gebet d. Herrn, G. 81; 50jähr. Jubelfest, Jb. 82; Psalmen, G. 91; Sieg d. Liebe, Sch. 92; Dichtungen, 2. A. 94.

Jordan, Eduard, Nov., ✍, ✒, Bürgersch.-Lehrer, Red. v. „Schule u. Haus" und d. „Oesterr. Schulztg". Wien III, Streichergasse 10. (Gurwitz $^{16}/_{5}$ 50.) **B:** Mein erster Tag, Hum. 78, 2. A. 81; Irrfahrten d. Odysseus 89; Krieg m. Marokko, L. 82; Körperl. Züchtigung 83; Materialien f. d. Anschauungsunterr. 85; Unser Kaiser 88, 2. A. 98.

Jordan, Karl Friedr., ✍, ⚓, ∩, ✍, ✍, Dr. phil. Berlin O, Madaistr. 3. (ebda $^{23}/_{9}$ 61.) **B:** Stellung d. Honigbehälter u. der Befruchtungswerkzeuge in d. Blumen 86; Goethe — und noch immer kein Ende 88; Das Rätsel des Hypnotismus. u. s. Lösung 90, 2. A. 92; Mod. Bühne und d. Sittlichkeit 91, 3. A. 91; Schule der Pharmacie III, physikalischer Teil 93, 2. A. 98; Morgenglühen! Oden und Lieder e. Anti-

modernen 93; Das Verhältnis von Naturwissensch. u. Religion i. Unterr. 93; Röntgens Entdeckung 96; Grundriß der Physik nach dem neuesten Stande der Wissenschaft 98; Untersuchungen über die Theorie des Magnetismus, den Erdmagnetismus u. d. Nordlicht 98.

Jordan, Ludw. v., ✠, ⁄, Kunstschriftst., Hauptm. a. D., Maler. Weimar, Wörthstr. 8 I. (Pawlau b. Ratibor 15/5 49.)

Jordan, Richard (Pf. Richard Alwin Neusalz), L. Lehrer. Dortmund, Marienschule. (Neustadt-Magdbg 12/8 53.) **B**: Dortm. Fibel 81, 2. A. 90; Geg. d. Abzahlgsgeschäfte 90; Kl. Himmelskde 91, 2. A. 92; Gust. Adolf (m. Totzke) 94; Melanchthon 93, 3. A. 96; Erziehung d. Schule u. Haus 97. **H**: W. Dietlein, Leitf. zur Deutsch. Litt.-Gesch., 11. A.; desf. Lesebuch z. Unterr. in der Litt.-Kunde, 4. A. 95. ()

Jordan, Wilh., GDA., ✠, ⬡, Dr. phil., MinisterialR. a. D. Frankfurt a. M., Taunuspl. 20. (Insterburg 8/8 19.) **B**: Dichter i. d. Kunstausstellung, G. 41; Glocke u. Kanone, G. 42; Jrd. Phantasien, G. 42; Gesch. der Insel Haity 44; Begriffene Welt 45; Ihr träumt 45; Schaum, G. 46; Interim, Festsp. 54; Graf Dronte 54; Falsche Fürst, Sch. 54; Demiurgos 54; Liebesleugner, L. 57; Witwe d. Agis, Tr. 59; Strophen und Städte, G. 71; Durchs Ohr, L., 6. A.; A. Arden, Dr.; Epische Briefe 76; Andachten, G.; Erfüllg d. Christentums 79; S. Zwillingsbruder, L. 83; Nibelunge, I. Sigfridssage, 14. A. 92; II. Hildebrants Heimkehr, 10. A. 92; Festsp. z. 100. Feier d. Brüder Grimm 84; Sebaldš, R., 3. A. 96; Tausch enttäuscht, L., 2. A. 86; Zwei Wiegen, R. 87, 2. A. 95; Feli Dora, Erz. 90; Episteln u. Vortr. 91; Dtsche Hiebe, 3. A. 91; Liebe was du lieben darfst, Sch. 92; Letzte Lieder, G. 92; Wilhelm I., Epilog. 96; In Talar u. Harnisch, G. 98. **Ue**: Littauische Volkslieder u. Sagen 44; Shakesp., Ged. u. versch. Dram. 61; Homer, Ilias u. Odyssee, 3. A. 89; Sophokles 62; D. Edda 88, 2. A. 90.

Joseph, D. (Pf. D. Irmer), Kunst, △, Dr. phil., o. UP. Brüssel, rue de Facqe 89. (Königsberg 4/7 63.) **B**: Die Paläste des homer. Epos mit Rücks. auf d. Ausgrab. H. Schliemanns 93, 2. A. 95; Zur Gesch. d. Mühlendammes in Berlin 93; D. Parochialkirche i. B. 94; Vom Denkmal d. Gr. Kurfürsten i. B. 95; Friedrich I. Kanone Asia, ein Werk Schlüters 2c. 95; Das Zeughaus in Berlin 95; D. mod. Architektur 2c. 95; Forschungen z. Gesch. v. Künstlern des Gr. Kurf. 95; Archit. Meisterwke in Deutschl., Belgien, Holl. u. Schweiz 96; Kirchl. Baukunst d. Mittlers (mit A. Hartel) 96; Röm. Villen u. Parkanlagen 97. ()

Joseph, Eugen, dtsche Litt., Dr. phil., UDoz. Straßburg i. Els., Müllenheimstaden 5. (Stargard 19/8 54.) **B**: Konrads v. Würzburg Klage d. Kunst 85; Die Frühzeit d. deutsch. Minnesangs I 96; D. Heidenröslein 97. **H**: M. Haupt, Ausg. d. Engelhard v. Konr. von Würzburg, 2. A. 90; Wilh. Meisters Wanderjahre 94/99 III.

Joseph, Leo, Kritik, ⁄, Corresp. des „New-Yorker Figaro", Red. d. „Ltt. Post". Berlin W, Nürnbergerstr. 9 III. (Schwedt 31/5 61.) *

Joß, Viktor, Musik-, Litt-, u. Kunst, ⁄, Kritik, Aesthetik, ✠, Dr. phil., Red. d. „Deutsch. Abendblatt". Prag, Korngasse 13. (ebda 29/5 69.) **H**: Freya-Frohn. Eine Blütenlese 98. **B**: Th. Körner 91; Mozart 92; C. M. v. Weber als Schriftst. 94; H. Sachs 94; Bedeutg d. Diakonen auf Raphaels „Transfiguration" 97; Lieder und Gedichte 98.

Jostes, Franz, Germanist, (k.), Dr. phil., Prf., UDoz. Münster, W. (Glandorf 12/7 58.) **B**: Joh. Veghe 83; Waldensier u. dtsch. Bibelübersetzgn 85; Tepler Bibelübersetzg 86; Daniel v. Soest 88; Vorchristl. Altertümer im Silberberge (mit Effmann) 88; Meister Eckart u. s. Jünger 95; Rattenfänger v. Hameln 95. ()

Joux, Otto de, Aesthetik, Kritik, Red. Berlin N, Zionskirchstr. 28. (Klagenfurt 4/8 62.) **B**: Ein goldenes Haus 90; D. Enterbten 93, 2. A. 97; Die hellen. Liebe 96; Gefahren der mod. Ehe 97; Für u. wider die Modernen 98.

Jozewicz, Ferd., Red.-Mitgl. d. „Schlesisch. Ztg." Breslau, Höfchenstr. 8 II. (Großwartenberg 23/8 45.) **B**: Buch d. gut. Lebensart 80, 4. A. 84. ()

Jppel, E., Dr. phil., Oberbibliothekar an d. kgl. Bibl. Berlin-Großlichterfelde, Marthastr. 4. (Berlin 8/5 49.) **H**: Kl. Schr. v. J. Grimm VI—VIII 82/90; Briefwechsel zwischen J. u. W. Grimm, Dahlmann u. Gervinus 85/86 II. ()

Jram, Johanna, s. Joh. Marie Lankau.

Jrmer, D., s. D. Joseph.

Jrmin, s. Karl Hedrich.

Jrmüll, s. Joh. Raimund Müller.

Jro, Carl Martin, Politik, ✉, Red. d. „Unverfälschten Deutsch. Worte", Reichsrats-Abg. Wien XII, Ruckerstr. 20 II. (✉) 61.) **H**: Deutschnat. Kal.

Jrrgang, Georg, ✠, ⬡, Nov., ⁄, Red. des „Dresd. Anz." Dresden, Christianstr. 27 III. (Naundorf 31/8 60.) **B**: Pelopidas, Tr. 86; Lenora, Sch. 86; Die Brüder, Sch. 86; Der gefährl. Vetter, L. 86; Zu Freud u. Leid, Nov. 86; Das verschleierte Bild, Sch. 87; Junge Träume, Ged. 87; Poesie d. Lebens, Ged. 87; Die Wege der Liebe, L. 87; D. Resi vom Sentis, N. 88; Preisnovelle, N. 88; Jungfer Rose, N. 88; Intrepidus, Tr. 88; Mädchenträume, Sch. 88; In Liebesgedanken, L. 88; D. kl. Diplo-

matin, L. 88; Gr. Seelen, R. 89; Vier Operntexte 92|97.

- **Isaac**, Arthur, SchG., Red. Posen, Wilhelmstr. 20. (Forst i. L. 1/12 63.) *

Isarius, Hans, s. Hans Schmidkunz.

Isay, Moses, ✪, ✓, Trier, Nordallee 53. (Schweich 17|6 50.) **B:** Fahrt nach Konstanz, Schw.; Mad. Etiquette, L.; Z. Gesch. d. Trierischen Carnevals 98.

Ise, D. v., s. G. W. Frdr. Heinemann.

Iseke, Herm. (Ps. Bernardus Americanus, (k.), Dr. jur., Divisionspfr. Mülhausen i. Els., Modenheimerstraße 16. (Holungen 9|8 56.) **B:** A. Eichfeldts Vorzeit, Romanzen 92; Nachfolge Christi des Thomas v. Kempen in Versen 93; Thomas v. Kempen Rosengärtlein u. Lilienthal in Versen 94; Gottfried d. Student, humor. Epos 95; Heil. Elisabeth, Leg. i. Versen 95.

Isenbeck, Jul. (Ps. Jul. O. Binder), ✓, Nov. **Ue:** EFI. **H:** u. Chef-Red. d. „Allg. Reichs-Correspond." Berlin-Steglitz. (Münster, Westf. 24|8 47.) **B:** Brand v. Chicago, Dr. 73; Waldfräulein, Erz. 84; Letzten Dornburger, R. 85; Wandel in Gefahr, L. 88; Vor dem Tanz, Liedersp. 88; Wandlungen, Erz. 91; Kaiserlieder 92; D. gute Doktor, Erz. 98.

Isenburg-Birstein, Fürst Karl, Politik. Birstein, Nassau. (ebda 29|7 38.) **B:** D. Holstein. Erbfolgestreit u. d. Deutsche Bundesrecht 64; D. neue Aera in Baden, 2. A. 66; Versuche z. Aufklärung d. Polnischen Reform-Antrags vom 9|4 66, 66; Lage d. Grundbes.; D. Parteien im dtschn NT. u. die Sozialdemokr. 77; D. reformat. Aufgabe d. dtschn NT., 3. A. 78; Reform des Preßges. 78; Was rettet die Ges. 82; Ist der Kulturkampf als beendet zu betrachten? 3. A. 87; Ist d. heut. Zentrumsfraktion d. deutschen Reichstags noch wirklich Vertreterin des kathol. Volkes 93. ()

Isensee, Otto, Dr. phil., Prf., Dir. d. Guerickeschul. Magdeburg. (ebd. 17|4 40.)

Isfraut, Joh. G., Rektor d. Mädchensch. Friedeberg, Neumark. (Franz. Buchholz 14|4 36.) **B:** Schulregulative v. 1854 u. d. allgem. Bestimmgn v. 1872|73; 1500 J. im Dossefande 75; D. himml. Jeruf. 82. **Ue:** Heinr. von Maasdyk 74. ()

Isolani, Eugen, VB., ✓, ✒, Dresden, Porticusstr. 3. (Marienburg 21|10 60.) **B:** Ausgefallene Einfälle u. eingefallene Ausfälle 86; Aus d. Reiche d. Schminke 87; A. meiner Wandermappe 88; Beim Kiebitzen 88; D. B. Heubner 90; Vor u. hinter dem Vorhang 95; Wider den Schmutz 95; Um einen Kuß, Dr. Pldr. 95; Das Elend des ärztl. Geschäfts 96; D. dtsche Gastwirtschaft 96; Merkwürd. Leute 96; Wann wird eine Frau alt? 96; Die a. d. Vorstadt, N. 96; Mit Pinsel u. Palette 97. **H:** C. G. Salzmann, Seb. Kluge 98.

Israel, Aug., ✒, OSchR., Sem. Dir. a. D. Dresden-Blasewitz. (Eibau 31|3 36.) **B:** Anleitung zu Choralzwischenspielen 62; Flora v. Annaberg 63, 3. A. 88; Pädag. Bestrebgen E. Weigels 85; M. B. Weigels Leben und Schriften 88; W. Ratke (Ratichius) 92; Zerstreute Blätter 94; Pestalozzi-Bibliogr. 94; D. K. F. Bahrdt u. d. Philanthropine 98. **H:** Slg letzten gem. pädag. Schr. 79|86 XIII. **Ue:** Erasmus Declamde pueris.

Issel, Fr., Pfarrer, **H:** der „Kirche"-Bedburg, Post Buggingen, Bad. (*)

Itzerott, Marie, ✪, Sprachlehrerin d. Deutsch. an der High school. London, Forest Hill. (Polkritz 18|11 57.) **B:** Meine Lieder, G. 95; Ostern, Dichtung 97. ()

Jägelt, Otto (Ps. Hans Otto), Journal., Erz., ständ. Abr.: Cassel, Hotel Kölnischer Hof. (Auma 22|3 74.) **B:** Fideles Jena! (m. U. Schanz) 95, 2. A. 96. ()

Jülicher, Adolf, ✝, D., Dr. phil., o. UP. Marburg i. H., Universitätsstr. 31. (Falkenberg 26|1 57.) **B:** Gleichnisreden Jesu 88; Einleitung in das N.T. 94. ()

Jülicher, Reinhold (Ps. R. Frauenhagen, Siegfried Kiffhäuser, R. v. der Welfe), ✒, Mittelschullehrer. Berlin-Rixdorf, Jägerstr. 63 III. (Falkenberg 18|11 62.) **B:** Präparationen z. Behandlg dtsch. Sprachstücke i. d. Volksch. 94|95 II, N. F. 1 97. ()

Jüngling, Ewald Aug., (k.), ✒, Pfarr. Düssel, Post Dornap, Rh. (Elberfeld 6|5 45.) **B:** Gotteslob aus Kindermund 84; D. betende Unschuld 84; Paradies d. christl. Seele 85; Manna 85; Erkl. kath. Kirchenlieder 92; Christl. Seelengarten 97; Himmelsklänge 97; St. Barbarabüchlein 97; **H:** (m. H. Rütjes) Leben d. Heiligen 86.

Jüngst, Fräul. Antonie, (k.), ✪, Nov. Münster, Westf., Eisenbahnstr. 11. (Werne 18|5 43.) **B:** Konradin, G. 83, 3. A. 98; Der Glocken-Romfahrt 84; Tod Baldurs, Ep. 86; Gesucht u. gefunden, N. 79; Unterm Krummstab 89; Vater unser, e. Cyklus v. Ged. 91; Nov.-Slg 92; Leben u. Weben, Ged.-Slg. 94; Reginald v. Reinhardsbrunn, Erz. 96; Guta v. Triberg, M. 97; D. Erdenpilger u. s. Schutzengel, geistl. Festsp. (m. Petrinus) 98; Strandgut d. Lebens, N. I 98.

Jüngst, Hugo C., ✪, ✓, Krit., **H:** und Red. d. „N. Litt.- u. Kunstztg." Elberfeld, Hombüchelerstr. 61 I. (Essen 7|11 71.) **B:** Herzblut, Ged. 92; Sudermann oder Liliencron? 93; Seelenakkorde, G. 95. **H:** Sammlung litt. Vorträge.

Jüptner v. Jonstorff, Hans Frhr., ⚗, Hüttenwes., ⚙, Ingen., Chef-Chemiker d. österr. alp. Montangef., Red. v. „Frommes Montanist. Kal." Neuberg, Steierm. (Wien 22|5 53.) **B:** Zur Sicherheit d. Lebens in den Theatern (m. C. Boog) 82; Prakt. Handbuch f. Eisenhüttenchemiker 85; Ver-

wertung v. Hochofenschlacken 87; Chemisch-calorische Studien über Generatoren und Martinöfen (mit Friedr. Toldt) 88; Heizstoffe 90; Untersuchung von Feuerungsanlagen 91; Heizversuche an Kesselfeuergen 94; Fortschritte im Eisenhüttenlaboratorium 95 II; Beziehungen zwisch. Zerreißfestigkeit u. chem. Zusammensetzg v. Eisen und Stahl 95; Beziehungen zwisch. d. chem. Zusammensetzg u. d. physik. Eigensch. v. Eisen u. Stahl 96; Compendium d. Eisenhüttenkunde 96; D. Einführg einheitl. Analysenmethoden 96. ()

Jürgens, Hans, f. Nini Knoblich.

Jürgens, Karl, Etymologie, Lehrer a. D. Elmshorn, Königstr. 39 II. (Klappschau $^{3}/_{6}$ 21.) **B**: N. etymolog. Fremdwörterb.; Etymolog. Lehnwörterb. d. dtsch. Spr. 77, dto. Fremdwörterb. d. Pflanzenkde 78. ()

Jürgens, Karl, PA., SchG., ☉, Dr. med., Arzt. Hamburg-Barmbeck, Feßlerstr. 2. (Kiel $^{12}/_{12}$ 53.) **B**: Seine Magnificenz, P. 84; Finanzoperation, Schw. 85; Flottenmanöver, L. (m. F. Bittong) 87; Sie raucht, L. 90; Skat-Kruse, plattd. L. 94; Meta, Sch. 95. **Ue**: Pinero, the Squire, Sch.

Jürgens, Otto, hannov. ♛, Dr. phil., Städt. Archivar u. Biblioth. Hannover, Beilchenstr. 11. (ebda $^{18}/_{2}$ 62.) **B**: D. Landeshoheit im Fürstentum Lüneburg 88; Gesch. der Stadt Lüneburg 91.

Jürgensen, Theod., ✗, Dr. med., o. UP. Tübingen, Uhlandstr. 13. (Flensburg $^{11}/_{4}$ 40.) **B**: Klin. Studien üb. Abdominaltyphus 66; Körperwärme d. gesund. Menschen 73; Lungenkrankheiten in Ziemssens Handbuch 74, 3. A. 87; Antiphlogose Transfusion 2c. in Ziemssens Handbuch der allg. Therapie 80; Croupöse Pneumonie 83; Mittign a. d. Tüb. Poliklinik I 86, II 92; Lehrbuch d. spez. Pathol. u. Therapie 86, 3. A. 94; Prophylaxe u. allg. Behandlung d. Erkrankgen d. Atmungsorgane, b. Luftröhren- u. Lungenkrankheiten 94, 2. A. 98, in Penzoldt-Stintzings Handb.; Masern und Scharlach, Rötheln, Varicellen in Nothnagels Handbuch 95|96.

Jürgensohn, Wilh., f. Wilh. Winkler.

Jürges, Paul, klass. Ψ, Dr. phil., Assistent an d. UBibl. Bonn-Poppelsdorf, Kurfürstenstr. 78. (Wismar $^{30}/_{11}$ 64.) **B**: De Sallustii hist. reliq. 92; D. mod. Systeme v. Büchergestellen m. verstellbar. Gegeböden 95.

Jürs, Joh. Heinr. W. (Pf. Tedge Puttfarken), ✓, Dialekt♆, Zahnarzt. Hamburg, Kolonnaden 24|26 II. (Altona $^{20}/_{2}$ 44.) **B**: Spaßige Rimels 77|90, V, I|III, 2. A. 87|89, IV, 9. A. 94; Hoch un platt, for jeden wat, 3. A. 93. **H**: Plattd. Humoresken 93; Piepmantjes plattdtsch. G. 97.

Jüttner, J. M., ●, Dr. phil., GP. Wien VI, Chwallagasse 4. (Wiener Neustadt 46.) **B**: Das Meer; Tirol u. Vorarlb.

Juliat, Knut v., f. Marie Schmidt v. Efensteen.

Julius, Karl, f. Karl Julius Müller.

Julius, Karl, f. Karl Jul. Schröer.

Julius, Karl, f. C. H. F. J. v. Stein.

Julius, Regina, f. Regina Schlesinger-**Juncker**, E., f. Elise Schmieden.

Jung, Jul., ♛, Dr. phil., o. UP. Prag, Weinberge, Wawragasse 17. (Jmst $^{11}/_{9}$ 51.) **B**: Römer u. Romanen in den Donauländern 77, 2. A. 87; D. roman. Landschaften d. römisch. Reiches 81; Leben u. Sitten d. Römer 83, 85; Fasten d. Prov. Dacien m. Beiträgen z. röm. Verwaltungsgesch. 94; Grundr. d. Geogr. v. Italien u. d. Ordis Romanus 97.

Jung, Karl Emil, BB., ●, ⊟, Ethnograph, Dir. jur. Eisenach, Schloßberg. (Gr. Machnow $^{1}/_{2}$ 34.) **B**: Australien und Neuseeland 80; Lexikon der Handelsgeogr. 82; Der Weltteil Australien 82 IV; Deut. Kolonien 84; The continent of Austr. and its inhabit. 85; Der gegenwärt. Zustand d. Indianer Amerikas 94.

Jung, Ludw., Feuerlösch- u. Rettungswesen, Kgl. R. u. Vorst. d. bayr. Landes-Feuerwehr-Ausschuß, H: d. „Ztg. f. Feuerlöschwesen" seit 68, Red. d. „Knabenhort". München, Frühlingsstr. 20. (Darmstadt $^{2}/_{4}$ 35.) **B**: Uebungsbuch f. Landfeuerwehren, 12. A. 95; Feuer u. Licht, 5. A.; Kinbhüte dich vor Feuer und Licht, Für Feuerwehren, 25 Hefte; Handb. d. bayr. Feuerlösch- u. Rettgswes.; Gesetze, Minist.- und Regiergs-Entschließ. nebst Urt. in Bezug a. d. Feuerlöschwes. in Bay.; D. Förderung d. Feuerlöschwes. i. Bay.; Feuersicherheit in öffentl. Gebäuden; Hort u. Heim armer Knaben; Aus d. Schule ins Leben.

Jung, Frl. Luise M. (Pf. Ludw. Bernow), Roman, Nov., Jugendschr., ✎, ♪, ⊙. Baden-Baden, Ludwig Wilhelmsplatz 8. (Meersburg $^{17}/_{9}$ 43.) **B**: Dreißig Jahre 82; Miterlebt 83; Des Schwarzwalds schönste Sagen 89; Schloß Favorite 96; D. Buch v. Türkenlouis; Markgraf Ludw. v. Baden 97.

Jung, Paul, GDA., ⬡, Roman. Berlin C, Grenadierstr. 4. ()

Jung, Ph. L., Buchh., Red. d. „Hochland". München, Frühlingsstr. 20. (ebda $^{28}/_{1}$ 72.) **H**: Bäder u. Sommerfrischen im bayr. Hochland und im Allgäu.

Jung, Rud., Gesch. d. Stadt Frankfurt a. M., Dr. phil., Stadtarch. Frankfurt a. M., Wechmarkt 3. (ebda $^{24}/_{3}$ 59.) **B**: Herzog Gottfried d. Bärtige von Lothringen unter Heinr. IV. 84; Quellen zur Frankf. Gesch., Bd. II 88; Inventare des Frankf. Stadtarch. II|IV 89|93; D. Frankf. Landgemeinden von Schulin 95; (mit Wolff) die Baudenkmäler in Frankf. a. M. 96|98 II; Goethes Briefwechsel mit Antonie Bren-

tano 1814—21 96; Das histor. Archiv der Stadt Frankf. a. M. 96.

Junge, Friedr., ✍, Dr. phil., GP., GDir. Berlin NW, Dorotheenstr. 13|14. (Torgau 30|8 47.) **B:** M. Luther 83, 4. A. 98; Gesch.-Repetit. 85, 3. A. 97; Gesch.-Unterr. auf Gymn. u. RealG. 86, a. d. höh. Schul. 92; Leitfad. f. d. Geschichtsunterr. a. höh. Mädchensch. 89, 2. A. 91; Quellen u. Hilfsmittel z. dtsch. Gesch. 93. **H:** D. Müller: Abriß d. Weltgesch. I. Altert., 6. A. 96; Gesch. d. dtsch. Volkes, 16. A. 97; Leitfaden z. d. Gesch. d. dtschen Volkes, 10. A. 97; Alte Gesch. für d. Anfangsstufe, 14. A. 97.

Junghans, Friedr., SchG., 𝒻, Dr. phil. Berlin N, Schlegelstr. 22. (Dortmund 16|6 64.) **B:** Die Mischprosa Willirams 93. ()

Junghans, Frau Sophie, Nov., Roman. Gotha, Villa Sophie, Gradlerstr. (Cassel 3|12 45.) **B:** Ged. 69; Verflosst. Stunden, R. 71; Freudnoll u. leidvoll 73; Käthe, R. 76 II; Haus Eckberg, R. 78 II; Orsanna u. a. Erzählungen 80; Erbin wid. Willen, R. 81; Schwiegertochter, R. 82; Gäste d. Mad. Santines, R. 83; Hella Jasmund 83; Neue Novellen 84; Helldunkel, R. 85 II; Amerikanerin, R. 86; Spiegelungen, R. 87 II; Bergrat, R. 88, 2. A. 89 IV; Rätsel, R. 89 II; Zwei Brüder, R. 89 II; Eine Versuchung, R. 90, 2. A. 91; Unter d. Ehrenpforte, R. 91; Die Brautschau, R. 92; Zur rechten Zeit, R. 93 III; Schwertlilie, R. 93; Geschieden, R. 95; Um das Glück, R. 96 II; Lore Fay, Erz. 97; Ein Kaufmann, R. 98.

Jungl, Nikl., (†.), ✝, Kaplan. Graz, Kirchengasse 4. (ebda 5|12 43.) **B:** Tugendakte 83, 8. A. 96; Gebete u. Lieder zur hl. Messe 85, 4. A. 95. ()

Jungmann, Ernst, ♆, Red. d. „Hamburger Nachr." Hamburg, Malzweg 14. (Oldenburg im Gr. 3|6 51.) **B:** Nordische Herbstblätter, Ged. 83; Skomand, Ep. 83, 2. A. 85; Tönnies Evers, Hist. Nov. 88; Sinkende Zeiten, Hist. Erz. 90. **H:** Ed. Jungmann (s. Vaters), Eckernförde u. der 5. April 1849 98.

Jungnitz, Jos., (†.), ✍, D., Archivdir. und Geistl. Rat. Breslau, Kl. Domstr. 5. (Nieder-Mois 17|5 44.) **B:** Kl. Kirchengesch. 80, 5. A. 97; Legende d. Heiligen 81, 5. A. 97; Gesch. d. Dörfer O.-u. N.-Mois 85; Heil. Hedwig 85; J. Heyne 90; Sebast. v. Rostock 90; Petr. Gebauer 92; D. Breśl. Ritualien 92; Congregation der Grauen Schwestern 92; D. Breśl. Brevier u. Proprium 93; D. Grabstätten d. Breśl. Bischöfe 95; Martin v. Gerstmann 98; Aug. Meer 98.

Junius, s. Heinrich Landsberger.

Junius, s. Franz Mathe.

Junius, Dr., s. Herm. Wesendonck.

Junker, Carl, Bibliograph., Red. d. „Oesterr.-ung. Buchh.-Corr." **Us:** FEIH. Wien III, Hauptstr. 6. (ebda 10|8 67.) **B:** Allg. bibliogr. Repertorium 96; Decimalclassification 97; Ueb. d. Stand d. Bibliogr. in Oestern. 97. ()

Junker, Heinr. Paul, Dr. phil., OLehr. Frankfurt a. M., Mendelssohnstr. 69. (Münster i. Westf. 18|1 59.) **B:** Grundriß der franz. Litt.-Gesch. 89, 3. A. 97.

Junker v. Langegg, F. A., japan. Litt., Dr. med., London W, Hyde Park Place 21. (Wien 7|7 28.) **B:** Segenbringende Reisähren 80|81 III; Japanes. Theegesch. 84 I; El Dorado 88. ()

Juraschek, Franz v., Statistik, Politik, ✉, H: v. Hübners, geogr.-statist. Tabellen seit 84, Dr. jur. u. phil., o. ÖUP., HofR. d. k. k. statist. Zentralkommission. Wien I, Kärnthnerstr. (Arad, Ung. 25|2 49.) **B:** Personal- u. Realunion 78; Uebersichten der Weltwirtschaft 85—89; Abhandl. üb. Fragen d. österr. WahlR.: I. Ortsgemeinde u. Ortschaft 95, II. Die österr. Städte in der Reichsr.-Wahlordg 96.

Jurecek, Joh., Kunstwiss., Scriptor d. kaiserl. Privatbibliothek. Wien XIX, Chimanistr. 15. (Olmütz 19|9 48.)

Jurik, Frl. Josefine, ♆, 𝒻, ✍, Kunst. Feistritz-Marburg, Steierm. (Wien 30|5 59.) **B:** Zitherunterrichtsbriefe 83; Episteln gegen d. allg. Verjudung 84; Gesch. d. Stadt Marburg 84; Ohne Seele, Sch. 85; Namenlose, R. 86; Türken v. Marburg, R. 86; Typen a. Alt-Teplitz, Hum. 86; Methode f. d. Zitherunterricht 88; Geschichtl. Darstellung d. Zither 88; Papagei u. Puppenbäumchen 88; Himmelsgarten 88, 89, 90; Tausendschön 89 u. 90; Kleine Köchin 90; So sollt Ihr Eure Kinder erziehen 93; Entstehung uns. Ton- u. Notensystems 93. ()

Jurisch, C. L. H. Max, A, Artill.-Hauptmann a. D., Assistant Surveyor General. Capstadt, Südafr. (Jammi 18|1 42.) **B:** Natural Sines and Cosines 84; Map Projections 90.

Jurisch, Konrad, chem. ⊛, Dr. phil., TDSchDoz. Berlin W, Kurfürstenstr. 48. (Jammi 26|11 46.) **B:** Darstellung d. Gespeze d. Elektrolyse 72; Fabrikation v. chlorsaurem Kali 88; Verunreinigung der Gewässer 90; Philos. d. Kultur 90; Handb. d. Schwefelsäurefabrikation 93; Fabrikat. u. schwefelsf. Thonerde 94; Ueber Gefahren f. Arbeiter in chem. Fabriken, Unfallverhütungsmittel u. Arbeitsbedingungen 95; Ueb. Gefahren f. Arbeiter in chem. Fabrik., Verteidigg 96; Grundzüge d. Luftrechts 97.

Juris Doctorandus, s. Alb. Zipper.

Juristsch, Georg, (†.), Kirchen✍, D., Dr. phil., Direkt. Mies. (Wien 51.) **B:** Wie viel Kinder hatte die heilige Maria? 85; Adalbero, Gf. v. Wels 87; Gesch. des Bischofs Otto I. v. Bamberg 89; Gesch. der Babenberger u. ihrer Länder 94; Hypsometr. Studien über NOesterr. 87; Geschicht-

liches v. d. Kgl. Stadt Mies i. Böhm. 95.

Just, A., ſ. Ab. Bukorester.

Just, Albrecht (Pſ. Julius v. Altenau), Dr. phil. Leipzig, Nürnbergerſtr. 9. (*)

Just, Ludwig (Pſ. L. Recht), ✪, ev. Pfr. Langula b. Mühlhausen i. Th. (Clettstädt $^{22}/_{3}$) **B:** Spaziergang an Vaters Hand 59; Dämmerſtündchen 60; Eliſa, Gottes hl. Prophet 82; Graf Wigger, Dr. 90; Müller u. Schulze, Hoppenſtedts Meiſterſtück, Turnfeſtſp. 91; Turnfahrt n. d. Kyffhäuſer, Capuzinade; Time is money, Feſtſp. 91; Eile m. Weile, Feſtſp. 91; Meiſter Grimmer, Lbsb. 91; Das erſte Reformationsjahr in Langula, Vſch. 97. ()

Justi, Ferd., Dr. phil., o. UP. Marburg a. L., Barfüßerthor 32. (ebda $^{2}/_{6}$ 37.) **B:** Zuſammenſetz. d. Nomina i. d. indogerm. Sprachen 61; Handbuch d. Zendſp. 64; Abfertigung d. Dr. Haug 69; Les noms d'animaux en Kurde 78; Geſch. d. alten Perſ. 79; Dict. Kurde-Franç. 79; Kurd. Grammatik 80; Geſch. d. orient. Völker i. Altert. 86; Iran. Namenbuch 95; Geſch. Irans (Grundr. d. iran. Philologie.) 97. **H:** d. Bundeheſch 68.

Justi, Karl, Kunſt- u. Litt.✍, Dr. phil., o. UP., GReaR. Bonn, Thomaſtr. 23. (Marburg $^{2}/_{8}$ 32.) **B:** Aeſth. Elemente i. d. platon. Philoſ. 60; Winckelmann 66/72 III, 2. A. 98; Verklärg Chriſti, Gemälde Raffaels 70; Velazquez u. ſ. Jahrh. 88 II; Murillo

Justus, Th., ſ. Ther. Zedelius. [92.

K.

Kaatz, Hugo, ♣, ✪, Dr. jur. Poſen, Königsplatz 4. (ebda $^{25}/_{3}$ 58.) **B:** Mod. Ideen in d. Litt. 89; Frage d. Volksbühne. 90; Weltanſchauung Nietzſches 91 ſ. II. ()

Kaberlin, ſ. Karl Küchenmeiſter.

Kade, Otto, Muſik✍, Dr. phil., Prf., Muſikdir. Schwerin, Marienſtr. 19. (Dresden $^{6}/_{2}$ 25.) **H:** Le Maistre, 62; Lutherkodex von 1530; Walther, Choralbuch von 1524; Ott, Liederſlg von 1544; D. dtſche Lied 73; Die mehrſt. Kunſtſätze d. Mecklenb. Cantional IV; Choralbuch, 2. A. 86; Ambros, Geſch. der Muſik V 82, 2. A. 89; Aeltere Paſſionskompoſition bis 1631 92; Themat. Katalog der Privatmuſikalienſlg d. Großherz. v. Mecklenburg 93.

Kade, Reinh., ✍, Muſik✍, Dr. phil., OLehrer. Dresden, Wolfsgaſſe 3 II. ($^{25}/_{9}$ 60.) **H:** Brunonis vita quinque fratrum 86; Andr. Möller, der Chroniſt v. Freiberg 88; Kleiſt, Prinz von Homburg, Schulausg. 88; Die älteren Muſikalien in Freiberg 88; Ch. Demant, der Freiberger Domcantor 90; Katalog d. Muſik.-Slg in der Kgl. Bibl. zu Dresden 90; Geſch. des Freiberger Buchdrucks 94. ()

Kadelburg, Guſt., SchG., ✪, ✈, Schauſpiel. a. Deutſch. Theater. Berlin NW, Brückenallee 36. (Peſt $^{26}/_{7}$ 51.) **B:** Dramen: Wilde Baron; Goldfiſche; Berühmte Frau; Großſtadtluft; J. Civil; Hungerturm; Orientreiſe; Glückliche Tage; Mauerblümchen; D. Herr Senator; Zwei Wappen; Zum wohlthät. Zweck; Hans Huckebein; Im weiß. Rößl (m. O. Blumenthal); Auf der Sonnenſeite, L.

Kadelburg, Heinr., ✪, **Ue:** E, 1. Regiſſ. d. Volks-Th. Wien VI, Mariahilferſtr. 1a. (Peſt $^{14}/_{2}$ 56.) **B:** 15 Jahre Deut. Theater in San Francisko 83; Don Juan-Streiche; Liebesdiplomaten, Optt. 88; Endlich allein! Singſp. (m. O. Franz) 94; D. Schutzengel, Schw. (m. demſ.) 94. **Bearb:** Hoei-lan-ki 97.

Kaden, Woldemar, PA., SchG., Länder- u. Völkerkunde, ✈, **Ue:** IF PortSp., Prof. Neapel, Salita Petraio 11. (Dresden $^{8}/_{2}$ 38.) **B:** Wandertage in Italien 75; Italien (m. Stieler u. Paulus) 75/78; Durſtige Tage 75; Schweizerl. 77; Ital. Wunderhorn 78; Unt. d. Olivenbäumen 80; Sommerfahrt durch Ital. ſüdl. Prov. 80; Ital. Gipsfig. 3. A. 91; Skizz. u. Kulturbilder a. Ital. 81, 2. A. 89 I; Nach dem Süden (m. Wernick) 82; Ital. Sommerfahrt nach d. Süden 82; Pompejan. Nov. 82; Italien 83 II; Gotthardsbahn u. ihr Gebiet, 3. A. 89; Briefe von der Inſel Ischia 83; Riviera 84; St. Moritz-Bad 85; Pegli 86; N. Welſchlands-bilder 86; Sonnenbrut 87; Kiſſingen, 3. A. 94; Rivieraführer, 3. A. 96; Durchs Schweizerland 95; Kennſt du das Land, Bd. 3, Volkstüml. aus SItalien 96, 97; Rotes Blut u. a. Geſch. a. SItalien 98. **Ue:** Manzoni, die Verlobten 83; Miſaſi, Kalabr. Nov. 84; Sagen der Quichua-Indianer 95, der Guarani-J. 95.

Kadich, Hanns v. (Pſ. H. Waldlieb), Ornith., Jgdwke, ✈, Dr. phil. Wien VIII, Joſefſtätterſtr. (Brünn $^{12}/_{1}$ 64.) **B:** J. Zeich. d. Schwalbe 84/86 II; St. Georg 86; D. Vorſtehhundfrage 87; Waldfahrten 87, Neue Folge 88; Aus dem Tagebuch ein. Fährtenſuchers 87; D. dtſch Vorſtehhunde I 88. ()

Kaeding, F. W., Stenogr. Steglitz b. Berlin, Kuhligkshof 5. **B:** Abkürzungs-Verzeichnis, 8. A. 92; D. Unterr. in der Stolz. Stenogr., 3. A. 91; Stenogr. Leſe- u. Uebungsbuch; Vortr. üb. Geſch., Weſen u. Bedeutung d. Stenogr.; Fortbildgsbch für Stolz. Stenogr. 94 ſ. III; Die Hilfszeitwörter in ihrem Verhältnis z. dtſchen Wortſchatz 98. **H:** Stolze-Bibliothk. I bis XVIII; Häufigkeitswörterbuch d. deutſchen Sprache 96/98. (*)

Kaegi, Adolf, klaſſ. Ψ, Sanskr. u. vergl. Sprachwiſſ., Dr. phil., o. UP. Zürich, (Bauma, Schw. $^{30}/_{9}$ 49.) **B:** Spart. Geſch. v. 500—431 v. Chr. 73; Rigveda 78/79, 2. A. 81; Engl. Ueberſ. v. Arrowſmith 86; Griech. Gramm. 84, 4. A. 95 (ruſſ. 87, franz. 89, holl. 93); Kl. gr. Gramm. 93, 8. A. 98

(franz. 95); Zur gr. Schulgramm. 88; Off. Antwort 89; Griech. Uebgsbuch I 91, 4. A. 97, II 95, 3. A. 98 (franz. 96). **Ue:** Siebzig Lieb. d. Rigveda (m. Geldner u. Roth) 75. **H:** Benselers griech.-dtschs Schulwörterbuch, 10. A. 96.

Kähler, Mart., ✝, D., o. UP. Halle, Gütchen 10. (Neuhausen b. Kgsbg $^{6}/_{1}$ 35.) **V:** Paulus d. Jünger u. Bote Jesu v. Nazareth 62; D. schriftgemäße Lehre v. Gewissen 64; Oktober-Verslg 72; Die starken Wurzeln unſ. Kraft 72; A. Tholuck 77; J. Müller 78; D. Gewissen I 78; Galaterbrief 84, 2. A. 93; Hebräerbr. 80, 2. A. 89; Versöhnung durch Christ. 85; Friedr. III. 88; D. Bittgebet 88; Univerſ. u. öff. Leben 91; D. geſch. bibl. Christus 92, 2. A. 96; Wie ſtudiert man Theologie, 2. A. 92; D. Wiſſ. d. chriſtl. Lehre 83, 2. A. 93; D. Menſchenſohn 93; D. lebend. Gott 94, 2. A. 97; D. ſog. Epheſerbr. d. Paul. 94; D. Sterben unſ. Herrn u. Heilandes 94; Unſ. Streit um d. Bibel, 2. A. 95; Jeſ. u. d. A. T., 2. A. 96. ()

Kaeller, Alfred, Chef-Red. d. „Weſtfäl. Ztg." Bielefeld, Niederſtr. 27.

Kaemmel, O., ♛, Dr. phil., Prf., G.-Rektor. Leipzig, Königſtr. 28. (Zittau $^{25}/_{9}$ 43.) **V:** Heracleotica 69; D. dtſche Volkskrieg geg. Frankreich 71/72; Jhs. Haß 74; Anfänge deutſch. Lebens in Nordſtr. 77; Entſtehg d. österr. Deutſchtums 79; Spamers Ill. Geſch. d. neueren Zeit 82/83 II, 2. A. 94/95 III; Grundzüge der neueren Geſch. 86, 2. A. 95; Gang durch die Geſch. Sachſens u. ſ. Fürſten 89; Deutſche Geſch. 89; Wandk. zur Geſch. der Wettin. Lande (m. G. Leipoldt) 91; Grundzüge der Sächſ. Geſch. (mit Karte) 92, 2. A. 98; Die Univerſ. d. Mittels bis zum Eintritt des Humanismus 92 in Schmids Geſch. d. Erziehung; Italien. Eindrücke 95; Werdegang d. deut. Volkes 96/98 II. **H:** Spam. Ill. Geſch. d. Mittels I, 2. A. 96, d. neueſten Zeit III 97; Ch. Weiſe 97.

Kaemmerer, Georg (Pſ. Georg Oswald), Auswärt. Politik, /, verantw. Red. der „Vorarbeit". Berlin SW, Belle Alliancestr. 9. (Danzig $^{4}/_{11}$ 70.)

Kämpf, Wilhelm, /, Dr. phil. Berlin S, Oranienſtr. 72. (ebda $^{24}/_{4}$ 56.) *

Känel, Fritz v., ♀, /, **Ue:** Dän. Norw. Schw. Aeſchi b. Frutigen, Bern. (ebda $^{2}/_{3}$ 59.) **Ue:** A. Nielſen, Ein Sommer in Amerika 92; Kriſtjan Oeſtergaard, Anſiedler 94; Coucheron-Aamot, durch d. Land b. Jazvaner 97; H. Kaarsberg, Zwei dän. Dorfgeſchichten; C. Flood, Unter d. Kaperflagge; C. A. Thyregab, Geſch. a. d. dän. Bauernleben 94; Schriften von Schjörring, E. Aubert, K. Dahl, J. Skjoldborg, P. Mariager, H. Kaarsberg, L. Kieler. Juani Aho: Geächtet u. a. Nov. 96; P. Kärrström: Achtzehn Jahre in Südafrika 99; A. Skram: Zwei Freunde, R. 99; M. Thoreſen, Nov. 99; H. Kaarsberg: Die letzten Nomaden des Nordens 99; Eug. Hemberg: Auf ungebahnten Pfaden 99.

Käſer, Engelbert, (k.), D., Pfarrer, Red. d. „Freib. Kath. Kirchenbl." Merzhauſen, Bad. (Wieladingen $^{6}/_{4}$ 51.) **V:** Parabeln d. Sozialdemokratie (pſeud.), 4. A. 91; Der Sozialdem. hat das Wort 92, 2. A. 98; Unterr. üb. die Spendg d. Nottaufe, 3. A. 97.

Käſtle, Georg, LB., ♚, ♀, ✆, Lehrer. Berlin-Steglitz, Düppelſtr. 12. (Berlin $^{9}/_{10}$ 66.)

Kaftka, Rudolf, ♀, ✆, /, ⚓. Linz a. D., Landſtr. 44. ($^{25}/_{9}$ 71).

Kaftan, Julius Wilh. M., ✝, Dr. theol. u. phil., o. UP. Berlin-Steglitz, Friedrichſtr. 10/11 I. (Loit b. Apenrade $^{30}/_{9}$ 48.) **V:** Predigt d. Evangeliums i. mod. Geiſtesleb. 79; Evang. b. Apoſt. Paulus 79; Weſen d. chriſtl. Religion, 2. A. 88; Wahrheit derſ. 88; Glaube u. Dogma, 3. A. 89; Brauchen wir ein neues Dogma, 2. A. 90; Suchet, was droben iſt, Pred. 93; Chriſtent. u. d. Philoſ. 3. A. 96; Dogmatik 1. u. 2. A. 98; D. Chriſtentum u. Nietzſches Herrenmoral 2. A. 98.

Kahl, Wilh., Kirchen-, Staats-, Verwalt.-Strafr., D., Dr. jur., JuſtR., o. UP. Berlin W, Kurfürſtenſtr. 114. (Kleinheubach $^{17}/_{6}$ 49.) **V:** Selbſtändigkeitsſtellg der proteſt. Kirche in Bayern 74; Ueb. die Temporalienſperre 76; Deutſche Amortiſationsgeſetze 79; Oberes Kirchengericht f. d. Großherzogtümer Mecklenburg 80; Gewiſſensfreiheit 86; Verſchiedenheit kath. u. ev. Anſchauung üb. d. Verhältn. v. Staat u. Kirche 86; Unſ. Bismarck 90; Kirchenordnung f. d. ev. Gem. d. Prov. Weſtfalen u. d. Rheinprov. 91; Lehrſyſtem des Kirchenrechts u. der Kirchenpolit. I 94; D. Konfeſſion der Kinder aus gemiſchten Ehen 94; Ueb. Parität 95; Patriotismus u. Chriſtentum 95; Ebenbürtigkeit u. Thronfolgerecht d. Grafen z. Lippe-Biesterfeld 96; Bismarck lebt 98. **H:** (mit Prof. Dove): A. L. Richters Lehrb. d. kath. u. evang. Kirchenrechtes 89.

Kahlbaum, Georg W. A., Naturwiſſ., Dr. phil., ao. UP. Baſel, Steinenvorſtadt. (Berlin $^{8}/_{4}$ 53.) **V:** Siedepunkt u. Druck in ihren Wechſelbeziehungen 85; Aus d. Vorgeſch. d. Spectralanalyſe 87; Ueb. normale a. anormale Dampftemperaturen 87; Studien über Dampfſpannkraftmeſſungen I 93, II 1. 97; Siedekurven d. Fett.-Säuren C-C$_{10}$. 94; D. Paracelſus 94; Eine Spitzbergenfahrt 96; D. Aufnahme d. Lavoiſier'ſchen Theorie in Deutſchld 97; Mythos u. Naturwiſſenſchaft 97; Die Entſtehung der Daltonſchen Atomtheorie in neuer Beleuchtung 98; Zwanzig Briefe, gewechſelt zw. J. J. Berzelius u. C. F. Schönbein 98. **H:** der Monographien a. d. Geſchichte d. Chemie.

Kahle, Paul, FG., Topographie, ●, Assistent für Geodäsie am Polyt. Braunschweig, Wendenmaschstr. 43. (S.-Weimar 58.) **V**: Sonnen- u. Sterntafeln zum Gebr. beim geogr. Unterr. u. topogr. Aufnahmen 92; Landesaufnahme- u. Generalstabskart. 93; Die Aufzeichnung d. Geländes b. Krokieren f. Geogr. u. techn. Zwecke 96. ()

Kahlenberg, H.-v., f. Helene v. Monbart.

Kahlenberg, Max, BB., ⁄, ⊙. Berlin W, Potsdamerstr. 118 b. (Stettin [14]4 57.)()

Kaibel, Georg, klass. Ψ, **Ue**: Gr., Dr. phil., o. UP. **Mith**: d. „Hermes". Göttingen. ([30]10 49.) ()

Kaim, Franz, Litt., Musik, Dr. phil. München, Ludwigstraße. **V**: Shakespeares Macbeth 88; Hamlet-Studien 89. ()

Kaindl, Raimund Friedr., ✍, ●, Volkskunde u. Kult ♛, Dr. phil., UDoz. u. Hauptlehr. Czernowitz, Neuweltgasse 58. (ebd. [31]8 66.) **V**: Z. Gesch. von Czernowitz u. Umg. 88; Gesch. d. Bukowina I 88, 2. A. 96, II 94, III 97; D. Rutenen in der Bukow. 89|90 II; Ueb. d. Befiedelg d. Bukow. 91; Wesen u. Bedeutung d. Imperfonalien 92; Deutsch. Beschwörungsbuch 93; Beiträge z. älteren ungar. Gesch. 93; Kl. Studien z. Kunde der Bukow. 93; Die Huzulen 93; Erwerbung der Bukow. durch Oesterreich 94; Fr. A. Wickenhauser 1808—1891 94; Studium zu den ungar. Geschichtsquellen 94|98 VII; Illustr. Landesk. der Bukow. 95; Berichte üb. die Arbeiten zur Landesk. der Bukow. 92|98 VII; Festkal. d. Rusnaken u. Huzulen 96; Haus u. Hof bei den Huzulen 96; D. Entstehen u. d. Entwicklg der Lippowenercolonien in der Bukowina 96; Bei den Huzulen im Pruththal 97.

Kainz, Carl (Pf. Julius Zinka), Sprachen- u. Völkerkde Ostasiens, Magistratsbeamter. Wien I, Fleischmarkt 1. (ebda [5]3 70.) **V**: Prakt. Gramm. d. chines. 90, d. armen. 91, d. mittelhochd. Spr. 94; Liste général des membres de l'J-C-A 98.

Kaisenberg, Moritz v. (Pf. Moritz v. Berg-Nesselröden), SchG., Roman, Nov., ✍, ⁄, Oberlieutn. a. D. Hannover. (Halberstadt [25]6 37.) **V**: Ulanenbriefe 94; Geheimfach m. Schreibtisches, 94|95 III; Einer von den 1. Husaren d. engl.-deutsch. Legion, R. 97; Graf Hussa Felsberg, R. 97 II; Kürasierbriefe an eine Dame 97; Roß u. Reiter 98; Die Memoiren d. Baronesse Courtot 98; Auf d. Spuren d. Jugendzeit 98.

Kaiser, Emil, Nov. Cöln-Lindenhöhe, Dürenerstr. 127. (Ehrenfeld [5]1068.) **V**: Von Blume zu Blume 92; Nicht schlecht 98; Johann der Bildner 98.

Kaiser, Franz Siegfr. (Pf. Fried. Sieg), ✍, ⁄, ⊙: „Dresd. Eisenbahnztg" u. „Sächs. Verkehrsztg." Dresden, Schnorrstr. 76 I. (Königshütte [14]6 47.)

Kaiser, Koloman, Dialekt ♪, Lehrer. Wien VII, Lerchenfelderstr. 31. (Hornsburg, NDe. [1]7 54.) **V**: Da Franzel in da Fremd, G. in nied.-öst. Mundart 98.

Kaiser, Martin, (k.), ✍, freireligs. Pfarr. u. Kammerer. Mengkofen, NBayern. (Beratzhausen [2]5 14.) **V**: Gesch. d. Herrschaft Breitenegg u. der Pfarrei Breitenbrunn 93; Lebenssereignisse 96.

Kaiser, Paul, Evang. Erbauungs- u. Unterhaltungslitt., D., Pf. a. St. Matthäi. Leipzig, Lessingstr. 5. (Züllichau [19]1252.) **V**: Für Zeit u. Ewigkeit 83, 3. A. 91; Von Kind auf 91, 2. A. 96; Eben-Ezer, Gelegenh.-Predigten; Gust. Adolf, Festsp. 89, 8. A. 94; Zur Heiligung des Sonn- und Feiertages 93; Gust. Adolf, Biogr. 94, 8. A. 94; Melancthon 96, 3. A. 97; Grüß Gott!, Ged. 98.

Kaiser, Rud., Dr. phil., Hilfsbibliothekar der Berl. Kgl. Biblioth. Berlin-Großlichterfelde, Ringstr. 116. (Ratwitsch 62.) **V**: De inscript. Graec. interpunct. 87; Katalog der Bibl. des Reichsjustizamts, 2. A. 97.

Kaiser, Rudolf, Musik, **V**: d. „Allg. Kunstnachrichten". Wien VII|1, Zieglergasse 29. (Lemberg [6]8 67.) ()

Kaißer, Bernh., (k.), Ψ, ♛, Red. d. „Magazin f. Päd.". SemOberlehr. Schwäbisch-Gmünd, Baldungsstr. (Wäschenbeuren [11]1 34.) **V**: Stat. topogr. Beschreibg v. Rittergut Wäschenbeuren 68; desgl. d. Stadt Gmünd u. Umgebung 75; Führer zu den Hohenstaufendenkmalen 74, 2. A. 90; D. nat. Aufg. d. Schule 74; Lesebuch für einkl. Schulen 80; Gesch. v. Württ. 81, 2. A. 91; Leseb. f. Mittelkl. 84, 2. A. 88; Gesch. d. Schulwesens v. Württ. 89; Gesch. des Volksschulwes. in Württ. I. Teil 95. ()

Kalau vom Hofe, Joh., PA., Lexikogr., **Ue**: IF, Red. Leipzig-Reudnitz, Chausseestr. 54. (Insterburg [18]3 47.) ()

Kalbeck, Max, BB., CC. (Pf. Jeremias Deutlich), ✍, ♪, ⁄, Musik- u. Theaterkrit. Wien XIV, Karl Ludwigstr. 76. (Breslau [4]1 50.) **V**: A. Natur u. Leben, Ged. 70, 2. A. 72; Wintergrün 72; Neue Dichtgn 72; Dtsch. Dichterbch 74; J. Ch. Günther 79; Nächte, Ged. 2. A. 80; Zur Dämmerzeit, G. 81; R. Wagners Nibelungen, 3. A. 82; Wagners Parsifal, 2. A. 83; Wiener Opernabende 85; Don Juan 85; Gereimt und Ungereimt 85; Maienkönigin, Op. 87; A. alter u. neuer Zeit, G. 90; Bastien und Bastienne, Op. 91; D. Gärtnerin, Op. 91; Humoresken u. Phantasien 96; Opernabende 98 II; D. stille Dorf, Op. 98; Nubio, Op. 98. **H**: D. Spitzers Letzte Wiener Spaziergänge 94. **Bearb.**: Leoncavallo, Ruggero, Chatterton, lyr. Dram. 96; Verdi, Othello, Op.; ders. Falstaff, lyr. Kom.; Mascagni, Freund Fritz, lyr. L., ders., Die Rantzau, Op.; Giordano, D. Gelübde, Op., ders., André

Chénier, Mus. Dr.; Branca, Die Tochter Jorios, lyr. Dr.; Smetana, Die verkaufte Braut, Op.; Dalibor, O., Das Geheimnis, Op.; Massenet, Cid, Op., Werther, lyr. Dr.; Mädchen v. Navarra, lyr. Epil.; Gluck, Orpheus, Op.; Bizet, Mädchen v. Perth, Op.; Hubay, Geigenmacher v. Cremona, Op.; Chausson, König Artus, lyr. Dr.; Smareglia, Vasall v. Szigeth, Op.; Zichy, Meister Roland, Op.

Kaldewey, Frl. Paula, Nov. Berlin-Friedenau, Rheinstr. 21. (Breslau [19]/10 70. *

Kalisch, Leop., BP., städt. Angelegenh., Handel, Industrie, Stadtverordnet. Berlin W, Matthäikirchstr. 4. (ebda [20]/1 42.) **B**: Aktionär 74; Börse u. d. Börsengeschäft 89, 7. A. 91.

Kalischer, Alfr. Chr. (Pf. A. Christlieb), ♆, Litt., ✝, ♌, ♫, ◯, Dr. phil., Doz. a. d. Humboldt-Akad. Berlin W, Körnerstr. 23 II. (Thorn [4]/3 42.) **B**: Observationes in poesim Romanensem 96; Was uns in d. Religion not thut 79; B. v. Spinozas Stellung z. Judent. u. Christent. 84; Musik u. Moral 88; G. E. Lessing als Musikästhetiker 89; Heines Verhältnis zur Relig. 90; Die „Unsterbliche Geliebte" Beethovens, G. Guicciardi od. Th. Brunswick? 91; D. Untergang des Achilleus, Tr. 93.

Kališka, s. Louise Landau.

Kalkmann, August, Archäologie, Dr. phil., UDoz. Berlin W, Nürnbergerstr. 16 III. **B**: De Hippolytio Euripideis quaestiones novae 32; Pausanias, der Perieget 86. ()

Kalkoff, H., Red. d. „Deut. Pfarrbl." Dieskau, b. Halle a. S. (*)

Kallinikos, s. Theod. Siebert.

Kalousek, Jos., ♔, **Ue**: Böhm. LFER. Poln., Dr. phil., o. UP. Prag II, Taborgasse 1820. (Wamberg [2]/4 38.) **B**: einige Grundlagen d. böhmisch. Staatsrechts 70; Böhm. Staatsrecht 71, 2. A. 92; Behandlung d. Gesch. Premysl Ottokars II 74; Regni Bohemiae mappa Hist. 76, 2. A. 94; Karl IV. 78; Gesch. d. K. Böhm. Gesellschaft d. Wiss. 85; Ueb. altböhm. Erbrecht (böhm.) 94; **H**: Archiv Cesky VII bis XVI 87—97; Documenta et registra civitatis Albae Aquae 89.

Kaltenboeck, Joh. (Pf. Max Felde, JoanNović), PL., Red. „Gut. Kameraden" u. „Kränzchen". Stuttgart, Stitzenburgstr. 14. (Bozen [29]/6 53.) ()

Kaltenbrunner, Ferd., ♔, Dr. phil., ao. UP. Innsbruck. (61.) ()

Kaltenhauser, Frau Fanny, Nov., Roman, Dorfgesch., Humor, Zitherlehrerin. Linz a. D., Bethlehemstr. 41. (Wien [12]/12 63.) **B**: Epheuranken, N. 88. ()

Kaltschmidt, A., Dr. jur. Landger. Rat. Leipzig, Moschelesstr. 4. (Grubnitz [28]/1 53.) **B**: Die Vormundschaft und das Verfahren in Vormundschaftssachen nach Kgl. Sächs. Rechte 93.

Kaluza, Max, Engl. ♆, Dr. phil., ao. UP. Königsberg, Pr., Lobeckstr. 20/21. (Natibor [22]/8 56.) **B**: Libeaus Desconus 90; The Romaunt of the Rose 91; Chaucer u. d. Rosenroman 93; Studien z. germanischen Allitterationsvers 94 II. ()

Kamberg, Frz., s. Franz Sträßle.

Kambli, C. W., ✝, Dekan. St. Gallen, Gallusstr. 11. (Zürich [25]/1 29.) **B**: Studien u. Lesefrüchte 70; Uns. Glanbe a. e. ewiges Leben 73; Soz. Ideen d. Christentums 78; Eigent. i. Licht d. Evangeliums 82; Fromm u. Frei 84; Freies Christent. 86; Mitgabe a. d. Lebensweg für Konfirmanden, 3. A. 87; Soz. Parteien u. uns. Stellung zu denselben 87; Luxus nach seiner sittl. u. soz. Bedeutung 90; Stellung d. Frau z. öffentl. Leben 90; G. Keller nach s. Stellung zur Religion 2c. 91; Grenzen der Wohlthätigkeit 91; D. sittl. Bedeutung des Unsterblichkeitsglaubens 93; D. Armenpflege i. d. Stadt St. Gallen 95; D. Stellung d. freisinn. Protestantismus zum Sozialism. 2c. 95; D. F. Strauß 96; Sappho 96; Haben Christent. u. Sozialdemokratie ein Interesse einander zu bekämpfen? 96; Zum Gedächtniß von Dekan K. Meyer sel. 98.

Kamecke, Albert, ♔, ♪, Polit., ◯, Nov., Chefred. d. „Zittauer Nachrichten u. Anzeiger". Zittau, Weberstr. 18. (Oldesloe [27]/7 63.) **B**: D. Veteran, Dr. 90; Heine u. d. Antisemitismus 92; Schöngretchen, Sch. 96; Der Spielmann, B. 97; Prinz Lieschen, L. 97. () [v. Stein.

Kamen, Gregor, s. Edm. Georg Frhr.

Kaminka, Armand, ♔, ♫, Orientalia, ♆, **Ue**: a. d. Hebr Gr LF., Dr. phil., Ober-Rabbiner. Essegg, Slavonien. (Berditschew [3]/5 66.) **B**: Poésies Hebraïques 88; Studien zur Gesch. Galiläas 89; D. Geonim u. ihre Schriften 92; D. rabbin. Litt. der span.-arab. Schule 92. **H**: Krit. Ausgabe d. Tachkemoni 94/95.

Kámori, Sam., Orient., Sprachwiss. **Ue**: Hebr Arab LGr EF Ung Böhm Slov., emer. Pr. Preßburg. (Buggan; [6]/2 30.) ()

Kamp, Caspar, (k.), ♿, **H**: „Erziehung u. Unterricht", **Mith**: d. „Schematismus kath. Lehrer und Lehrerinnen Westf. nebst Lehrer- u. Lehrerinnenkal.", Lehrer. Bocholt, M. (Echtrop [25]/8 63.) **B**: W. Erdmann 98.

Kamp, H., Dr. phil., Prf. Lindenhann. **B**: Würdigung Luthers und s. Errungenschaften 83; Luthers Kl. Katechismus, 4. A. 93; Nibelungen, 5. A. 97; Drei patriot. Reden; Bismarck, Wilhelm I., Wilhelm II. 89; Gudrun 90, 2. A. 97.

Kamp, O., ♆, ♿, ⊟, Dr. ph. Lehr. Frankfurt M., Bornwiesenweg 79. (Coblenz [9]/8

50.) **B:** Frankreichs Kinderwelt in Lied u. Spiel 78; Armeeliederbuch 86, 3. A. 88; Fortbildungsschulen für Mädchen 88; Die Abend-Haushaltungsschule in Frankfurt a. M. 90; (mit Fritz Kalle): D. hauswirtschaftl. Unterweisung armer Stadt-Mädchen in Deutschl. u. i. Ausl. 89, N. F. 91; (m. Walther Herstatt): dto. d. Land-Mädchen und Frauen in Deutschl. u. im Ausl. 94, N. F. 96. ()

Kampers, Frz, Mittelalt. ♛, Dr. phil., Assist. an d. Kgl. Hof- u. Staatsbibl. München, Wilhelmstr. 6 II. (Desede bei Osnabrück $^{16}/_{10}$ 68.) **B:** Die tiburtin. Sibylle d. MAlters 94; Kaiserprophetien u. Kaisersagen im MAlter 95, 2. A. u. d. Titel: D. dtsche Kaiseridee in Prophetie u. Sage 96; MAlterl. Sagen vom Paradiese und vom Holze d. Kreuzes Christi 97; D. Lehninsche Weissagung üb. das Haus Hohenzollern 97.

Kampfmeyer, Paul, ✉, Berlin-Friedrichshagen. **B:** Hausindustrie i. Dtschl. 89; Junker u. Bauer 89; Soz. Frage a. d. Lande 89; Zur Entwicklungsgesch. d. Kapitalism. in Deutschl. 90; Ist d. Sozialismus m. d. menschl. Natur vereinbar? 91.()

Kamphausen, Adolf, ✝, D., o. UP. **H:** „Theolog. Arbeiten aus d. rhein. wiss. Pred. Verein". Bonn. (Solingen $^{20}/_{9}$ 29.) **B:** Lieb Moses 62; Gebet des Herrn 66; Hagiographen d. a. Bundes 68; Chronologie d. hebr. Könige 83; Buch Daniel u. neuere Gesch.-Forschung 93; Berichtigte Lutherbibel 94; Verhältn. d. Menschenopfers z. israel. Religion 96. **H:** Bleek, Einleitg i. d. A. T., 3. A. 70; The book of Daniel 96. ()

Kampmann, Carl, Reproduktions-Technik. Wien VII, Westbahnstr. 25. (ebda $^{8}/_{7}$ 47.) **B:** Dekorierung des Flachglases durch Aetzen 2c. 89; Titel u. Namen d. versch. Reproduktions-Techniken 91; Schleif, d. Lithographie-Steine u. Ersatzmittel f. dass. 92; Die graph. Künste 98.

Kampmann, Friedr., ⚒, Kgl. Rechgs-R. Dortmund, Weiherstr. 59. (Oberwengern $^{9}/_{2}$ 28.) **B:** Geb. 68.

Kandelsdorfer, Karl, ⚔, ●, Hauptm. im K. u. K. Reichskriegsmin., Chef-Red. d. „Oesterr. milit. Zeitschrift." (Stressfleur). Wien VIII, Zeltgasse 2. (Brod $^{20}/_{10}$ 50.) **B:** K. k. oberösterr. Feldjäger-Bataill. im Kampfe mit Oesterr. Gegnern 82; Episoden aus d. Kämpfen d. k. k. Truppen 1882 84; Heidenberg, Radetzkys letzte Ruhestätte 87, 3. A. 94; Beiträge z. Rechtschreib. u. Deutung türk. geogr. Namen 87; Auszug a. d. Gesch. d. Tiroler Jäger-Regim. Kaiser Fr. Joseph 88, 3. A. 90; Auf immerwährende Zeiten, Biogr. u. Bilder 93; Gesch. d. k. u. k. Feldjäger-Bat. Nr. 7 96.

Kanitz, Filip Felix, Archäologie, ●, Rat u. Curator d. Handelsmuseums. Wien I, Eschenbachgasse 9. (Budapest $^{2}/_{8}$ 29.) **B:** Serbiens byzant. Monumente 62; Serbien 68; Donau-Bulg. u. d. Balkan 75, 80; Röm. Studien im Kgr. Serbien 92. ()

Kanitz, H. v., s. Hugo H. Hitschmann.

Kannacher, Freiin Anna v., (k.), Jugendschr., Red. d. „Echo d. Annalen v. Lourdes", „Töchterchens-Liebling", „Sendbote d. Ehrenwache d. Jesukindleins", „Armenseelenblattes", „Das gute Kommunionkind", „Zeitschr. f. Erstkommunikanten". Aschaffenburg. (Mainz $^{27}/_{3}$ 40.) **B:** Vaters Schuld 91 u. a. Jugendschr. **Ue:** Maryan, Novellen.

Kannenberg, Karl, Reiselittr., Kleinasien, Prem.-Lieut. Deutsch Ost-Afrika. (Madem b. Daber $^{15}/_{3}$ 65.) **B:** Kleinasiens Naturschätze 97. ()

Kannengießer, Paul, ♫, ✍, Dr. phil., Prf., GOLehr. Straßburg i. E., Universitätsstr. 30. (Neustrelitz $^{9}/_{1}$ 53.) **B:** Dogmatismus u. Skeptizismus 77; Kapitulation zw. Karl V. u. Papst Paul III. gegen d. deutschen Protestanten (1546) 88; Reichstag z. Worms v. 1545, Beitrag zur Vorgesch. d. Schmalkald. Krieges 91; Zum Gedenktage d. Reformators M. Butzer 91; Karl V. und Maximilian Egmont, Graf v. Büren 95.

Kanner, Heinrich, Dr. jur., Politik, Sozialwiss., Reiseschilderung. Hof der „Zeit", Corresp. d. „Frankf. Zeitung". Wien IX|3, Günthergasse 1. (ebda 64).

Kanowski, Friedrich Hermann (Pf. Udo Dünen), ✠, ♁. Heidelberg, Anlage 33. (Gumbinnen $^{31}/_{10}$ 55.) **B:** Alpenrosen u. Haidekraut, Ged. 84, 2. A. 88; Frauen u. Poeten, L. 84; Mira, die Polenbraut, Oper 86; Verfehlte Werbung, Schw. 86; Unter'm Pantoffel, Schw. 86; D. Ehebrecherin, Tr. 87; Stündchen in der Balletloge, Schw. 88; Kasia, Tr. 88; Die beiden Oberstein, Op. 90, 2. A. 91; Verhängnisvolle Ständchen, Schw. 90; Eine jungfräuliche Frau, Liebesdrama 97; D. falsche Assistenzarzt, Schw. 98.

Kanzler, Tonio, f. A. Kauertz.

Kapff, Ernst, ☉, Archäologie, ♆, Dr. phil., Gehrer. Cannstatt, Marienstr. 14. (St. Gallen $^{17}/_{4}$ 63.) **B:** Kanzel u. Schaubühne, histor. L. 89; Columbus, Sch. 92; Alt-Ulm, Festsp. 94; Die dtschen Ingenieure auf Lichtenstein, Bühnensp. 96; Jephtha, bibl. Dr. 96.

Kapff, Fritz, BP., Dr. jur., Red. der „Nord. Allg. Zeitung". Berlin NW, Dorotheenstr. 68. ($^{20}/_{4}$ 67.) (*)

Kapff, Otto v., Kritiker, Mit-Red. der „Dtschn Kunst- u. Musik-Ztg". Wien V, Gartengasse 6. (Danzig $^{17}/_{2}$ 55.)

Kapff-Essenther, Franziska v. (Frau Franziska Blumenreich), Roman, Nov., ✍, Berlin NW, Wilsnackerstr. 47. (Leito-

mischl ²/₄ 49.) **B:** Frauenehre, R. 73, 2. A. 74; D. soz. Revolution im Tierreiche 76; Mein Weib, R. 83; Wiener Sittenbild. 84; Moderne Helden; Mod. Blumengesch. 87; Ziel u. Ende, R. 87; Am Abgrund d. Ehe 88; Auf einsamer Höhe 88; Allerlei Liebe 89; Mein Wien 89; R. Novellen 90; Stürme im Hafen, R. 90; Engel auf Erden 90; Himmel u. Hölle, R. 91; Siegfried, R. 91; B. versorgung, R. 92; In der kleinst. Hütte, R. 93; Evas Erziehung, R. 94; Schulden, R. 94; Graue Mauer, R. 96; Wert d. Lebens, R. 98; Jenseits v. Gut u. Böse 99. ()

Kappa, Sigma, f. Sigma Kohn.

Kappes, Matth., (k.), ⁂, Dr. phil., ao. UP. Münster i. W., Sternstr. 2. (Zeltingen ³¹/₁ 61.) **B:** Aristoteles Lehre über Begriff u. Ursache d. Kinesis 87; Common Sense als Prinzip d. Gewißh. in der Philos. d. Schotten Th. Reid 90; Philos. Bildung unf. gelehrten Berufe 92; Lexikon d. philos. term. techn. des Aristoteles 93; Lehrb. der Gesch. der Pädagogik I 98; Die Metaphysik als Wissensch. 98.

Kappstein, Theodor, ✝, Litt.🖋, ⁄, Doz. an der Humboldt-Akad. Berlin W, Kurfürstenstr. 150. (ebda ²⁸/₁₁ 70.) **B:** Johs d. Täufer u. s. Zeit 98; Berl. Kanzelredner 99; Die Religion i. d. Litteratur, Spiegelbilder zur Jahrhundertswende 99. *

Kaps, Herm., Red. Barmen, Mühlenweg 5. (Pasewalk ²³/₁ 70.)

Karabacek, Joseph, 🖋, Dr. phil., o. UP. Wien III, Seidlgasse 41. (Graz ²⁰/₉ 45.) **B:** Das arabische Papier 87. ()

Karajan, Max Theodor Ritt. v., klass. Ψ, k. k. HofR., Dr. phil., o. UP. Graz, Goethestr. 19. (Wien ¹/₇ 33.) **B:** D. Handschriften d. Scholien d. Odyssee 57; Ueb. d. Bau d. Recitativpart. d. griech. Tragiker 93. ()

Kardorff, Wilhelm v., ⊟, Landrat, M. d. R. Niederbarnimer bei Bernstadt. (Neustrelitz ⁸/₁ 28.) **B:** Gegen d. Strom 76; (m. Graf v. Schwerin) Forderungen der deutschen Landwirtsch. in Consequenz der jüngsten wirtschaftspolit. Maßnahmen 92. ()

Karell, Ludwig, CC., Ψ, Naturwiss., Dr. phil., Fachlehrer. Wien IV, Schleifmühlgasse 13. (Loschitz, Mähr. ²⁶/₉ 58.) **B:** Bausteine zur Acarofauna Angarns 93.

Karfunkel, Max, SchG., Roman, Nov., Dir. d. „Argus". Berlin C, Saarbrückerstr. 5. (Oels ²²/₅ 47.) **B:** Falben, R. 82; Für 1 Mark durch ganz Deutschld 91. ()

Karkowski, Johs v., (k.), Politik, Ue., Dr. phil., Red. u. Ztgs-Corrsp. Berlin C, Münzstr. 16. (Neuhof, Kr. Löbau, Westpreußen ⁷/₈ 59.)

Karl, Fürst v. Isenburg-Birstein, f. **Karl**, A., f. Karl Wald. [Isenburg-Birst.

Karlowa, Otto, ⚖, Dr. phil., o. UP. Heidelberg, Kaiserstr. 4. (¹¹/₂ 36.) ()

Karlowitsch, N., f. N. v. Gerbel-Embach.

Karlsberg, E., f. Karl Ausfeld.

Karl Theodor, Herzog i. Bayern, Ophthalmologie, Dr. med., prakt. Arzt. München. (Possenhofen ⁹/₈ 39.) **B:** Beiträge z. Anatomie u. Physiologie des Glaskörpers. ()

Karlweis, C., f. K. Weiß.

Karnow, Otto v., f. Otto Groß.

Karpeles, Gust., Litt🖋, Kritik, Dr. phil. Berlin W, Kurfürstenstr. 21. (Eiwanowitz ¹¹/₁₁ 48.) **B:** Heine u. d. Judent. 68; Heine 69 u. 85; Frauen i. d. jüd. Litt. 70; Unter Palmen 70; Börne 76; Lenau 71; Deutsche Liebe, L. 73; Im Foyer, St. 76; Grabbes Don Juan u. Faust 77; Gesch. d. jüd. Litt. 85 II; Heine u. s. Zeitgenossen 87; Spielhagen 88; Goethe in Polen 90; Allgem. Gesch. d. Litterat. 91 II, 2 A. 96; Heine u. der Rabbi von Bacharach 95; Ein Blick in d. jüd. Litt. 95; Jewish Litt. and other essays 95; Sechs Vorträge 97; A skitch of the Jewish history 97; Litt. Wanderbuch 98. **H:** Heine, Krit. Gesamtausg. 87, 2. A. 93; Heine, Autobiogr. 88, 3. A. 92; Moltke als Redner 88; Heine, Werke, Auswahl 88; Zionsharfe 89; Oeser, ästhet. Briefe 90; Schillers Werke 95; Lenaus W. 95; Eichendorffs W. 96.

Karpeles, Rudolf, (Pf. Rudolf Kars), Wiener Lokal🖋, Wien V, Embelgasse 67. (Eiwanowitz ²³/₉ 54.) *

Karpf, Alois, Kustos u. Leiter d. k. u. k. Familien-Fideikommiß-Bibl. Wien IX, Spitalgasse 25. (ebda ¹⁶/₇ 44.) **B:** D. Litteratur über die Polarregionen d. Erde (m. Le Mennier u. Chavanne) 78. ()

Karrer, Felix, ▲, Paläontol., K. ung. Rat, Gen.-Sekr. d. Wiss. Club, Volontär am k. k. Naturhistor. Hofmuseum. Wien XIX, Döblinger Hauptstr. 80. (Benedig ¹¹/₃ 25.) **B:** Geologie d. Kaiser Franz Josephs Hochquellenleitung 77; D. Boden d. Hauptstädte Europas 81; Spezial-Katalog der Baumaterial-Sammlung der k. k. Naturhistor. HofM in Wien 91; Geolog. Studien in d. Tertiärbildungen d. Wiener Beckens 68—75; Fortf.: Geolog. St. in den tert. u. jüng. Bildungen des W. B. 93 u. 95.

Karrig, Otto (Pf. Otto Carus), ⁄ u. Korresp. Rostock, Augustenstr. 16. (Kröpelin ²⁷/₅ 57.) ()

Karrotow, Ado, Humor. Reval, Langstr. 119. (Metzeboe i. Ehstland ¹⁰/₂ 65.) *

Karsch, Ferd., Entomol., Dr. phil., UDoz., H: d. „Entomolog. Nachr.", Kustos am Kgl. Museum f. Naturkunde. Berlin NW 5, Birkenstr. 75. (Münster, W. ²/₉ 53.) ()

Karst, Franz v. (Pf. Flemming), WB., Roman, Nov., Eigenth. d. „Armeeblatt", k. k. Rittmeister a. D. Wien III, Seidlgasse 19. **B:** Unser Hans 92; Enttäuscht; Dzalma; Ammedes Herzogs von Bordeaux; Folgen e. Nacht 93; Alles für Andere 94. ()

Karsten, Gustav, ∩, Dr. phil., o. UP.,

GRegR. Kiel, Niemannsweg 153. (Berlin $^{25}/_{11}$ 20.) ()

Karup, Johs., A, Dr. phil., Gotha, Ohrdrufer Str. 14 1. (Kopenhagen $^{9}/_{5}$ 54.) **B:** Die Finanzlage der Gothaer Staatsdiener-Witwensocietät 93. ()

Karus, Hugo, s. Hugo Werth.

Kasan, G., s. G. Hütten.

Kasch, Frau Katharina, **F**, **Ue:** FED SchNS. Plön, Neustadtstr. (Hürup $^{12}/_{12}$ 39.) **B:** Ged. 81, 2. A. 82; Geburtstagsb. 87.

Kaschke, K. A. M., Journalist, Polit., Chefred. d. „Chemnitzer Tagebl." Chemnitz, Henriettenstr. 12. (Görlitz $^{8}/_{1}$ 49.)

Kassau, Ab. Aug., GDA., **O**, **F**, **/**. Göldsdorf b. Jüterbog. (Ahlum $^{21}/_{1}$ 68.) **B:** A. Hofer, Tr. 96; O Menschenfreud, o Menschenleid, G. 98. ()

Kassner, Georg (Pf. Dr. Bernhard), **?**, Dr. phil., ao. Akad. P. Münster i. W. (Lüben $^{4}/_{2}$ 59.) **B:** Repetit. d. medic. Hilfswiss. I. Chemie 87/9, 90; III. Botanik 87; N. Bleichverfahren 90; Nutzbarmachung d. Sauerstoffs d. Luft 90. ()

Kastan, Isidor, BP., naturwiss. **/**, Krit., Essays, Dr. med., Red. d. „Berl. Tagebl." Berlin W, Potsdamerstr. 123. (Kempen.) **B:** Gesundheitspflege im Hause 87. ()

Kastner, Alex. Cornel. Willy, BB., **F**, **O**, **/**, **Ue:** DEFIIIPSSch. Leipzig, Inselstr. 12. (Schwerin $^{18}/_{12}$ 61.) **B:** Narcissus, L. 82; Sommerlaub, D. 89; Waldorakel, Ep. 91; Rhapsode v. Venedig, Tr. 93; Sansara, Ep. 97. **Ue:** Mantegazza, Physiol. d. Schönen 92 II; Das Jahr 3000 97; Rätsel der Liebe 98; Pascal, Swanhild, O. 98.

Kastner, Ed. Fedor (Pf. Friedr. v. d. Adler), **F**, **/**, Litt, **F**, Lehrer. **H:** v. „Böhmens deut. Poesie u. Kunst". Wien XVIII|1, Säulengasse 25. (Neudorf a. Adler $^{13}/_{1}$ 59.) **B:** Alte Weisen, Ged. 85; Litt. Plaudereien 86; Erziehgsfünden 87; Aus u. an Marienbad, G. 87; Dtsche Sprache u. die Fremdwörter 87/88; Zeitgenöss. Dichter 87/88; Sprache, Mundart u. Fremdwörter 88; Lose Gedanken 88; Herbstfäden, G. 89, 2. A.; Von d. Heerstraße d. Lebens, Aph. 89; Dtsche Dichter aus Böhmen 90/97; N. Aphorismen üb. Frauen u. Liebe 90; Frau Else, G. 90; Aus d. Matzner Sommerstaub, G. 92; Stimmungen, G., 2. A. 94; Aus d. Adlergebirge (Rotitnitzer Mundart) 94; N. Ged. 96; Aus m. Leben, Lose Gedanken 96; Erziehgsfünden u. a. 98; Arceser Tage 98. ()

Kastner, Emerich, Musik. Wien I, Renngasse 3. (ebda $^{29}/_{3}$ 47.) **B:** Wagner-Katalog 78; Wagner-Kalender, 2. A. 81; Bayreuth 84; Wagneriana I: Briefe Wagners 85; Moniteur musical 87; Tonkünstler und Opern-Lexikon 89; Briefe R. Wagners an seine Genossen, n. A. 97|99 II; D. dram. Werke R. Wagners 97, 4. A. 99. [Ztg". München.

Kastner, Hans, PA., Vertr. b. „Frankf.

Kastner-Michalitschke, Frau Elise, D.-De Sch G., **F**, Nov., Skizzen. Wien XVIII|1, Säulengasse 25. (Rokitnitz $^{28}/_{4}$ 66.) **B:** Immortellen, Ged. 92; Ernste Weisen, Ged. 94; Cypressen, Ged. 95; D. Sternkreuzorden 96; Nov. 98.

Kastrobalas, s. Fanny Birndt.

Kastropp, Gustav, **F**, **O**, Epos. Hildesheim, Langerhagen 19 I. (Salminster $^{30}/_{8}$ 44.) **B:** König Elfs Lieder, 75, 3. A. 88; Helene, Tr. 75; Suleika, Tr. 76; Gnomenmärch. 77; Dornröschen, Dr. M. 78; Kain, E. 80; H. v. Ofterdingen 80; Agamemnon, Tr. 90; Gunhild, E. 90; Fantasien und Märchen 90.

Katsch, Gustav Adolf, BB., **F**, Roman, O Zollinsp. a. D. Oppenau. (Berlin $^{21}/_{4}$ 18.) **B:** In d. Fremde, G. 58; Vitibuck, R. 65; Unt. d. Storchennest, R. 66; Emilie, E. 66; Auf d. Wacht am Rhein, G. 74; König Winter 80; Pereat tristitia 98.

Katscher, Frau Berta, PA., Nov., **/**, **Ue:** EU. Budapest II, Retekgasse 48. (Trentschin $^{12}/_{6}$ 60.) **B:** Kunst, Mensch zu sein 88; A. jungen Ehen, Hum. 89; Weihnachtsgeschichten 90; Vámbéry's Leben u. Abenteuer 92; Soldatenkinder, R. 97. **Ue:** Boyesen, Itdelhans 90; Donnelly, Cäsars Säule 92; Meadows, Irrenhausroman 98; Hamer, Millis Geheimnis 93; Molloy, D. Bettelmaid 94; Stevenson, Schiffbruch 98.

Katscher, Leop., BB., Litt, Ethnogr., Bibliogr., Sozialpolitik, **Ue:** EF. Budapest II, Retekgasse 48. (Csakova $^{30}/_{8}$ 53.) **B:** Marienbad 72; Zierden d. engl. Literatur 80 III; Bilder aus dem engl. Leben 81, 2. A. 83, a. d. chines. L. 81; Charakterbilder aus d. 19. Jahrh. 84; Aus England 85|86; Nebelland u. Themsestrand 86; Aus China 87; Prakt. Gedanken e. Schwärmers 90; Frieden! Frieden! Frieden! 90; H. Rolletts Leben und Wirken 94; Schuldlos verurteilt 94; Was in der Luft liegt 98. **Bearb.:** Huth, Buckles Leben 81; Barnum, Kunst, Geld zu machen 84; Gilman, Teilung d. Geschäftsgewinns zw. Unternehmern und Angestellten 91; Kennan, Aus Rußland u. Sibirien 92; Cowdrey, Millionär u. Vagabund 93; Ingram, Gesch. d. Sklaverei 95. **Ue:** Taine, Entstehg des mod. Frankreich 77|94; Taine, Gesch. d. engl. Litt. 78; Mac Carthy, Gesch. Englands 80; Westermarck, Gesch. d. Ehe 93; Morrison, Jugendl. Verbrecher 99. **H:** Andersen, ausgew. Wke 80 VIII; Zehnpfennigbibliothek 89|90, XXX; Friedensstimmen, Anth. 94; Krieg und Frieden 95.

Katschthaler, Joh., (k.), D., Weihbischof. Salzburg. (Hippach $^{29}/_{5}$ 32.) **B:** Zwei Thesen für d. allg. Concil von G. C. Mayer beleuchtet, 68|70 II; Theol. dogm. specialis 76|88 IV; Begriff, Nutzen u. Methode d. Dogmengesch. 81; Marian. Vorträge 85;

De gratia sanctif. 78, 3. A. 86; De S. Eucharistia 84, 2. A. 86; Kurze Predigten 92|97 X; Kurze Gesch. d. Kirchenmusik 93. ()

Katte, Ellen, f. Helene Katz.

Kattenbusch, Ferd., ✝, Dogmen-♆, G.-KirchenR., o. UProf. Gießen. (Kettwig $^{3}/_{10}$ 51.) **B:** Luthers Lehre v. unfreien Willen 75; Christl. Unsterblichkeitsglaube 81; Luth. Stellg. zu d. ökumenisch. Symbolen 83; Ueb. relig. Glauben im Sinne d. Christent. 87; Bergf. Confessionskunde I 91; B. Schleiermacher zu Ritschl 92, 2. A. 93; D. apostol. Symbol 94|97 II.

Kattentidt, Gottfr. Ludw., SchG., ✉, ✝, Nov., Krit., Polit., Dr. phil., Verlag, **H:** „Jung-Dtschld. u. Jung-Elsaß", „Jung-Schweizer" und „Deutsches Wochenbl. f. d. Schweiz". Basel, Hebelstr. 91. (Post-Adr. f. Deutschland St. Ludwig i. Els.) (Hildesheim $^{30}/_{8}$ 63.) **B:** Stimmungsbilder aus d. Leben e. Einjähr.-Freiwill. 84, 2. A. 85; Im Bann der Leidensch., Nov. 87; Zahn um Zahn, Nov. 87; Sünde des Vaters, Nov. 89; Schwarz-Rot-Gold, lyr. Tageb. (Pf. Geélka). 92 ff. **H:** Jung Deutschlds Musen-Almanach 93 ff. ()

Kattner, Frau Emma Elise, GDA., Nov., O. Berlin N, Kesselstr. 40 III. (Cöln $^{8}/_{12}$ 44.) **B:** Plauderstunden 82; Jugendführer 82; Frl. Doktor 82; Tochter des Arbeiters, Sch. 83; Warum brauchen wir weibl. Aerzte? 90; Magdalene, soz. Sch. 94; Spiritualist. Blätter 96; Transcendental 96; Hertha Archenholz, Dr. 96.

Katz, Albert, indische ♆ u. Litt. Berlin-Pankow, Berlinerstr. 120. (Lodz $^{17}/_{7}$ 58.) **B:** Der Jude u. d. Land f. Väter 83; Seele des jüd. Volkes 86; Blutlüge 92, 2. A. 93; Wahre Talmudjude 93, 3. A. 93; Die Juden im Kaukasus 94. ()

Katz, Frau Helene, geb. Loeser (Pf. Ellenkatte), **Ue:** ISpF. Charlottenburg, Weimarerstr. 15. (Oels $^{24}/_{7}$ 52.) **Ue:** Pardo-Bazan: E. Hochzeitsreise, Frauenehre u. a. N. 96; Colombo: Sturm u. Meeresstille, R., E. himmelblauer Traum, Gesellschafter 96; Bestie im Kinde 96; Bourdon: Thetlas Schicksale u. d. Ring d. Polykrates; Neera: Ein Nest 96, Teresa 96, Im Traum u. a. N.; Camillo C. Branco: Wie Frauen handeln 96; Mrs. Alexander: Mädchen, Frau oder Witwe 96; Serao, Ein krankes Herz 96; Chandeneux: Der Herbst einer Frau; Serra Greci: Die Braut von Palermo 96; De Amicis: Skizzen a. d. Soldatenleben; Gabriéle D'Ammaio: Ein sentimentales Märchen; In Lanciottos Abwesenheit 96; Neera: Abenteuer zweier Philosophen 97; Pardo-Bazán: Frühreif 97; Verga: Eros 98; Juan Valera: Juanita la Larga 98.

Katz, Herm., PA., Mitred. d. „Bohemia". Prag, Wassergasse 31. (Nehwizd $^{19}/_{2}$ 54.) **B:** D. deutsche Theater in Prag 87. ()

Katz, Jak., BP., ✗, Dr. med., SanR., Augenarzt. Berlin W, Potsdamerstr. 29. (Melsungen $^{2}/_{2}$ 39.) ()

Katz, Julius, PA., 1. Vors. der Karlsr. Schriftst. u. Journalisten-V., Politik, Chef-Red. d. „Karlsr. Ztg" u. d. „Süddeutschen Reichskorrespondenz". Karlsruhe i. B., Moltkestr. 19. (Prag $^{2}/_{7}$ 56.)

Katzenberger, Fridolin, Red. des „Hofer Tagebl." Hof a. S., Bismarckstr. 37. (Karlsruhe $^{11}/_{2}$ 53.) **B:** Wirre Blätter, G. 80, 2. A. 90. ()

Kauders, Albert, (Pf. K. Anders), CP., ✓, Red. d. „Frembenbl." Musikref. d. „N. Wien. Journ." Wien VIII, Floriangasse 32. (Prag $^{20}/_{1}$ 54.) **B:** Schatz des Rampfinit, D. 87, 2. A. 88; Walther v. d. Vogelweide, musik. Dr. 94; D. Schwiegerväter, Optte 98.

Kauffmann, Friedr., Germanist, Dr. phil., o. ö. UProf. **Mith:** „Zeitschr. f. dtsche Philologie". Kiel, Beselerallee 53. (Stuttgart $^{13}/_{9}$ 63.) **B:** Dtsche Grammatik 88, 2. A. 95; Gesch. d. schwäb. Mundart 90; Dtsche Mythologie 90, 2. A. 92; Dtsche Metrik 97.

Kauffmann, Gustav, BP., RA. u. Notar, M. d. R. Berlin SW, Leipzigerstr. 78. ($^{23}/_{9}$ 54.) **B:** Das Vereinsrecht 90. ()

Kaufhold, Ernst, (K.), ✉, Erz., Publizist. Prag-Smichow. (Subenburg $^{18}/_{8}$ 47.) **B:** Stimmen üb. d. konfessionelle Schule 80; Leben u. Streben, R. 81; Märzveilchen, 3 Nov. 84; Erika, Ged. 88, 2. A. 91; Dem kath. Volke seine kath. Schule. ()

Kaufholz-Opačić, Frau Bertha, (K.), ✉. Wien VIII, Lerchenfelderstr. 66|68. (Wieselburg, Ungarn $^{4}/_{7}$ 65.) *

Kaufmann, Beno, ✉, Red. d. „Kleinen Journal". Berlin SW, Friedrichstr. 239. (Wien $^{10}/_{3}$ 62.) ()

Kaufmann, D., Religions-♿, Orientalia, ♛, Dr. phil., Prof., **H:** d. „Monatsschrift für Gesch. u. Wissensch. des Judentums". Budapest, Andrassystr. 20. (Kojetin $^{7}/_{6}$ 52.) **B:** G. Eliot u. d. Judentum 77; Gesch. d. Attributenlehre 77; Jehuda Halewi 77; Die Spuren Al-Batlajûsîs in d. jüd. Religionsphilos. 80; Die Sinne 84; Etudes d'archéologie juive et chrétienne 87; S. Wertheimer 88; Die letzte Vertreibung der Juden aus Wien u. N.-Oesterr. 89; Urkundl. aus dem Leben Wertheimers 92. **H:** S. Hock, die Familien Prags 92; S. Heller, die echten hebr. Melodien 93; J. Mantino, une page de l'hist. de la renaissance 94; R. Jair Chajjim Bacharach (1638 - 1702) 94; Erstürmung Ofens 94; Dr. Israel Conegliano u. s. Verdienste um die Republik Venedig bis nach dem Frieden von Carlowitz 94; Aus Heines Ahnensaal 95; Memoiren der Glückel v. Hameln 1645 bis 1719 96; Chronik des Achimaaz von Oria 850—1054 96; Zur Gesch. d. jüd. Handschriften-Illustrat. 98.

Kaufmann, Franz, Dr. jur., Religionslehrer. Aachen. (Bonn $^{15}/_{8}$ 62.) **B**: Erinnerungen an Hettinger 91; Müller 95.

Kaufmann, Georg, ♁, Dr. phil., o. UProf. Breslau, Rosenthalerstr. 1 d. (Münden $^{9}/_{9}$ 42.) **B**: Rhetoren- und Klosterschulen in Gallien während des V. u. VI. Jahrh. 59; Mißverständnis d. Tacitus 74; DtscheGesch. bis Karl d. Gr. 80|81 II; Gesch. d. dtschen Univ. 88|96 II; Z. Entstehung d. Städtewesens 91; D. Legende v. heil. ungenähten Rock in Trier u. d. Verbot d. 4. Lateransynode 92. **H**: Acten u. Urkunden d. Univ. Frankfurt a. O. (m. G. Bauch u. P. Reh) 97 f. II; Die Lehrfreih. an d. deutsch. Univ. i. 19. Jahrh. 98.

Kaufmann, Frau Mathilde, geb. Binder (Pf. Amara George), (k.), ♆, Nov., **Uc**: EFH. Wertheim, Rittergasse 92. (Nürnberg $^{5}/_{12}$ 35.) **B**: Blüten d. Nacht 56; Mythen u. Sagen d. Indianer 56; Mythotexte 58; Vor Tagesanbruch 59; Auf dtschem Boden, N.; Dissonanzen u. Akkorde 79; Mutterliebe' in Lust u. Leid, Anth. 87; Garcia Moreno 91. ()

Kaufmann, Max (Hamburg), Litt♁, ✍, Heineforscher. Hamburg-Harvestehude, Schlump 2. (ebda $^{24}/_{6}$ 64.) **B**: Heines Liebestragödien 97; Heines Liebesleben 97|98; Heines letzter Liebestraum 98.

Kaufmann, Nik., (k.), ⚓, LycealP., Canonikus. Luzern. (Sursee, Luz. $^{20}/_{4}$ 52.) **B**: Teleolog. Naturphilos. des Aristoteles 83, 2. A. 93; Bedeutung d. Philos. in d. Gegenwart 89; D. Causalitätsprinzip 91; D. Physiognomik des Aristoteles 93; Elemente der aristotel. Ontologie 96.

Kaufmann, Rich. v., Staatswiss., Dr. jur. u. phil., Prof., UDoz., GRegR. Berlin W, Maaßenstr. 5. ($^{29}/_{8}$ 50.) **B**: Zuckerindustrie 83; Vertretrng der wirtsch. Interessen 79, 83; Mitteleurop. Zollverein 79, 86; Finanzen Frankreichs 83; Finances de la France 85; Oeffentl. Ausgaben, 3. A. 93; Vertretung der Steuerlast in Preußen 94; Die Eisenbahnpolitik Frankreichs 96.

Kaufmann-Bayer, Robert, ⚒, Naturkunde, RealschRekt. Rorschach, Schweiz, Signalstr. (ebda $^{13}/_{1}$ 50.) **B**: Kalenderbüchlein 83; Schweizer Flora 84; Das bürgerl. Geschäftsrechnen, 5. A. 92; Schweizer Schülerkalender 99, 21. Jahrg.

Kaul, Johann, BB., Jugendlitt., Lehr. an der Stadtschule. Rybnik. (Sohrau o|S. $^{26}/_{4}$ 55.) **B**: Oudle nie ein Tier z. Scherz 97; Das listige Füchslein 97. *

Kaul, Ludwig (Pf. MarStanford), Nov., Eisenbahndiätar. Speyer a. Rh., Große Pfaffeng 8. (ebda $^{15}/_{7}$ 79.) **B**: Theo Biccoy 98; Welling's Haus 98. *

Kaulbach, Frl. Isidore, Roman, Nov. Hannover, Waterlooplatz 11. (ebda.)

Kaulen, Frz, (k.), ♁, ✝, D., o. UProf., päpstl. Hausprälat. Bonn, Bachstr. 38. (Düsseldorf $^{20}/_{3}$ 27.) **B**: Linguae Mandshuricae Institutiones 56; Die Sprachverwirrung zu Babel 61; Legende v. St. Hermann Joseph 62, 2. A. 80; Librum Jonae prophetae 62; Gesch. d. Vulgata 68; Handbuch z. Bulgata 70; Einleitung in d. H. Schrift 76, 3. A. 90; Assyrien u. Babylonien nach d. neuesten Entdeckgen 76, 4. A. 90. **H**: Posen, Anleitung z. Erlern. d. hebr. Sprache, 17. A. 95; und Rudimenta linguae hebr. 7. A. 87; Freiburger Kirchenlexikon, 2. A. **Ue**: Vieira, ausgew. Reden 56; St. Francisci Blütengärtlein, 2. A. 80; Josephus, jüd. Altertümer, 3. A. 92; Th. v. Villanova. Büchl. v. d. göttl. Liebe, 2. A. 96. ()

Kaulisch, Gustav Adolf Emil (Pf. Egon Walde), ✍, ♁, ✉, **H**: u. Red. d. „Mitteilungen aus allen Gebieten der Gesetzgebg, Verwaltung u. Rechtspflege", Bürgermstr. Nerchau, Sachs. (Roßwein $^{1}/_{1}$ 52.) **B**: Gesch. Darstellung d. Stadt Gottleuba 90; Hist.-statist. Beschr. der Stadt Nerchau 94.

Kausen, Armin, (k.), Polit., ✍, ✝, ♁, Nov., KunstW., Dr. jur., **H**: d. „Wahrheit", München, Tattenbachstr. 1 a. (Neuß $^{10}/_{1}$ 55.) **B**: Beziehungen Napoleons I. zu Düsseldorf 82; Bedeutung falsch. Unterschrift. ein. Wechsels 83; Weihnachtsgrüße 90; Centrum bleibt die Parole 93; Festtschr. z. Papstjubil. 87 u. 93; Im Blütenduft u. Winterschnee 94; Eine Musterpartei 96; Bauernbund gegen Bauernbund 98.

Kautsky, Karl, ♁, ✉, Red. d. „Neuen Zeit". Berlin-Friedenau, Wielandstr. 26. (Prag $^{16}/_{10}$ 54.) **B**: Einfluß d. Volksvermehrg 80; Irland 80; Arbeitergesetzgebung 80; Ueberseeische Lebensmittelkonf. 81; K. Marx' ökon. Lehren 87, 5. A. 94; Th. More u. s. Utopie 88; Klassengegensätze v. 1789, 89; Arbeiterschutz u. Achtstundentag 90; Das Erfurter Progr. 92; Grundsätze u. Fordd. Sozialdem. 92, 4. A. 95; Der Parlamentarismus, die Volksgesetzgebg u. d. Sozialdemokr. 93; Gesch. d. Sozialismus. I 94. ()

Kautsky, Frau Minna, Roman. Wien IV, Schönburgstr. 14. (Graz $^{11}/_{6}$ 37.) **B**: Mad. Roland, Dr. 79; Stephan v. Grillenhof, R. 81; Herrschen oder dienen, R. 82; D. Alten u. d. Neuen, R. 84; Viktoria, R. 88; Sie schützt sich selbst, R. 92; Helene, R. 95. ()

Kautzsch, Emil, ✝, Orientalist, D., Dr. phil., o. UProf. Halle a. S., Wettinerstr. 31. (Plauen $^{4}/_{9}$ 41.) **B**: De Veteris Testamenti locis a Paulo apostolo allegatis 69; Echtheit der moab. Altertümer (m. Socin) 76; Joh. Buxtorf der Aeltere 79; Gramm. d. Biblisch-Aramäischen 84; Uebungsbuch zu Gesenius-Kautzschs hebr. Gramm., 4. A. 94; D. Genesis mit äuß. Unterscheidg der Quellenschr. (m. Socin), 2. A. 88; Predigten; Die Psalmen (übers.) 93; Abriß d. Gesch. d. alttest. Schrifttums

97. H: W. Gesenius, Hebr. Grammat., 26. A. 96; Heil. Schrift d. A. T. (in neuer Uebers. m. Beil.) 94, 2. A. 96; D. Apokryphen u. Pseudepigraphen d. A.T. (in neuer Uebers. m. Anm.) 99.

Kawerau, Gust., ✝, D., o.UProf. Konsist.R. Breslau, Paulstr. 42 I. (Bunzlau [25]/2 47.) B: J. Agricola 81; C. Gittel 82; Ueb. Berechtigung u. Bedeutung des landesherrl. Kirchenregiments 87; De digamia episcoporum 89; Luthers Lebensende in neuester ultramont. Beleuchtung 90; Sobald d. Geld im Kasten klingt, die Seele aus dem Fegfeuer springt 90; C. H. Spurgeon 92; Vom Worte des Lebens, Pred. 94; Ueber Lehrverpflichtung u. Lehrfreiheit 96; Predigten 97; H. Emser 98. H: Briefwechsel d. Just. Jonas 85; Weimarer Lutherausgabe III 85, IV 86, VIII 89, XII 91; Zwei älteste Katechismen 91; W. Möller, Lehrb. d. Kirchengesch. III; Reformat. u. Gegenreform. 93. MitH: der Braunschweig. Lutherausgabe 89—92.

Kayser, Emanuel Friedr. Heinr, ▲, Paläont. Dr. phil., o. U. P. Marburg a. L., Barfüßerthor 12. ([26]/3 45.) B: Geolog. Formationskunde 91. ()

Kayser, Fried., (k.), ♛, Kult♛, 🖃, Dr. phil., Stadtpfr., Erzbisch. Prüfungs-Commissär. Weinheim a. d. Bergstr. (Mühlheim a. d. Ruhr [29]/10 43.) B: Nilfahrt 78; Aegypten einst u. jetzt 84, 2. A. 89; J. L. Vives 96.

Kayser, Wilh., ⚲, (t.) Lehr. Schalke. (Illingen [31]/3 48.) B: Das gestörte Jawort 79; Kuriert 79; D. betrogene Wirt 79; Es bleibt beim Alten 79; Schwache Nerven 80; Wirrwarr 80; D. beid. Hauptleute 80; Vergriffen 81; Kanut 81; Meister Pott 81; Der dumme Jos. 83; Komet 83; Hauptmann Razzius 83; J. G. Drüppel 83; Der verwechselte Offiziersbursche 83; Meister Martin; Der Sanitätsrat; Die gerettete Schatulle; Der Herenmeister; D. erste Exerzierstunde; Schmachtkuchen; Versöhnung am Weihnachtsbaum; D. bekehrte Geizhals am hl. Weihnachtsfeste; Gemütliche Hausdiener; Ritter v. Rabenstein u. Falkenhorst; Dünnbein und Knickebein; D. verstoßene Vater; D. beiden Brüder; Einquartierung; Heil. Genovefa; O, du mein Muckelchen; Beatushöhle; Lumen de coeli; Starker Tabak; Thräne; E. toller Streich; Gregor d. Große; Lästerzunge; Räsonör; Ostereier; Deutsche Treue; Dr. Wunderlich; Ein Ständchen b. Hauptm. Trapp; Gloria in excelsis deo; Auf der Wacht. ()

Kayser-Langerhannß, Agnes, geb. L., BB., 🖃, ⚲, Nov. Dresden-A., Terrassenufer 3. (Schloß Heldrungen.) B: D. friedliche Thal, Erz. 76, 2. A. 87; Waldrose, N. 67; Bausteine, Geb. 71; Geb. 73; Odin, Epos 80, 2. A. 83; Loki, Dr. 88; Ges. Dichtungen, 2. A. 92 V. ().

Kayserling, Meyer, ♛, Litt.- u. Kult♛, Dr. phil., Prediger. Budapest, Nombachgasse 11. (Hannover [17]/8 29.) B: M. Mendelssohns philos. u. relig. Grundsätze 56; Sephardim 59; E. Feiertag in Madrid 59; Menasse ben Israel 61; Gesch. d. Juden i. Spnnien 61; M. Mendelssohn 62, 2. A. 88; E. Kub 64; Dankpredigt u. Dankbrief von M. Mendelssohn 66; Gesch. d. Juden in Portugal 67; D. jüd. Frauen in d. Gesch. 79; Moralgesetz d. Juden 92; Wucher u. Judent. 83; M. Mendelsj., Ungedruckte 83; Handbuch d. israelit. Gesch., 6. A. 88; Refranes o Proverb. espaň. 90; Bibliotheca española-portug. judaica. Dict. bibliogr. 90; D. Rhetorik u. jüd. Homiletik 90; Dr. W. A. Meisel 91; Gedenkblätter. Hervorragende jüd. Persönlichkeiten 92; Chr. Columbus u. d. Anteil der Juden an d. Entdeckungen 94; D. jüd. Litterat. v. M. Mendelssohn bis auf die Gegenw. 96; L. Philippson 98.

Kayßler, Leop., BP., Publizist, Dr. phil., bis Ende 93 Chef Red. der „Post". Berlin SW, Großbeerenstr. 9. (Breslau [26]/4 28.) B: D. Lehre v. russ. Accent 66.

Kebeu, Georg, Nov., ⚲, ⁄. Paris, rue Caumartin 48. (Berlin [17]/8 59.) B: Um ein Darlehen, R. 91; Prostitution u. ihre Beziehungen zur mod. realist. Litt. 92; Geraubte Küsse, Hum. 92; Stille Märtyrer, N. 93; Der kleine Herzog, L. 94; Feinde d. Reichs, R. 97.

Keel, P. Leo, OSB., ✝, Cooperator. Sonnenberg, Kant. Thurgau, Schw. (Rorschach [9]/8 39.) B: Die jenseitige Welt 68/71 III; Feuer u. Flamme 70; Wirksamkeit d. jüd. Propheten 76, 79; Exurge 90; Sirach 96; D. Prediger Salomons 97.

Keeth, L. van, ⸗. Joh. Karl Kohn.

Kegel, Aug. Herm. Max, PA., Redakt. München, Kapuzinerstr. 26 III.

Kegel, Frau Marie, geb. Fritz, ⁄, Nov. Greiz i. V., Weststr. 6. (ebda [30]/5 59.)

Kehr, Paul Fridolin, ♛u. hist. Hilfswissensch., Dr. phil., o. UP. Göttingen, Herzberger Chaussee 8. (Maltershausen [28]/12 60.) B: Päpstliche Urkunden und Regesten a. d. J. 1353—78 (m. Gust. Schmidt) 89; Die Urkunden Ottos III. 90. ()

Kehrbach, Karl, BB., BP., ⁂, 🖃. Prf., Dr. phil. Charlottenburg, Schillerstr. 4 I. (Neustadt O.) B: Das Herbartsche Seminar in Königsberg, Jahresberichte üb. d. histor.-pädagog. Litteratur, dtsche Sprache u. Litteratur am Philantropin in Dessau. H: v. Kants, Herbarts u. Fichtes Werken, der Monumenta Germaniae Paedagogica, der Mitteil. d. Gesellsch. f. deutsche Erziehgs- u. Schulgesch., des ges. Erziehgs- u. Unterrichtswes. in den Ländern dtschr Zunge, d. Texte u. Forschgen. ()

Kehrein, Valent. (Pf. Juvenalis Mon-

tanus), Belletristik, Schulb., Dr. phil., GP. Coblenz, Gymnasialgebäude. (Hadamar $^{3}/_{2}$ 51.) **B**: Quis scripserit libellum, qui est L. Caecilii de mortibus persecutorum? 77; Aus der Schreckenszeit 91; Feierstunden der Studier. Jugend 93; Gesch. des Wallfahrtsortes U. L. F. von Dusenbach im Oelsaß 94; Mußestund. 95; Altdeutsches Lesebuch nebst mhd. Grammatik und Wörterbuch 98. **Vollendete**: J. Kehreins Fremdwörterbuch 76. **Beard.**: Dess. Entwürfe zu deut. Aufsätzen u. Reden, 9. A. 97; Kommentar zum deutsch. Lesebuch, 6. A. 82/86 II; Deut. Lesebuch I, 9. A. 95, II, 8. A. 95; Kl. deut. Gramm. f. höh. Schulen. 5. A. 95; Regeln u. Wörterverz. für Rechtschreibung, 4. A. 85.

Kehren, Frl. Bertha (Pf. B. Willibald), Nov. Düsseldorf, Kreuzstr. 59. (M.-Gladbach $^{28}/_{12}$ 68.)

Kehren, Leo, Handelslehrer a. D. und kaufm. Experte. Cöln a. Rh., Columbastr. 10. **B**: Rechenprobe, 7. A.; Einfache, zugl. dopp. Buchführung, 4. A.

Kehrer, Ferd. Adolf, Geburtshilfe, Dr. med., o. UP., GHofR., Dir. d. Frauenklinik. Heidelberg, Bergheimerstr. 46. ($^{16}/_{2}$ 37.) **B**: Beitr. z. vergl. u. exp. Geburtskde I 64, 2. A. 92, II 79; Lehrb. der Geburtshilfe f. Hebammen 79; Physiol. u. Pathol. d. Wochenbettes in Müllers Handb. 88/89; Lehrb. d. operativ. Geburtshilfe 91; Beitr. z. klin. u. exp. Geburtskde u. Gyn. ()

Keibel, Martin, FG., Ethik, Dr. phil. Eisenach, Kapellenstr. 9. (Berlin $^{9}/_{7}$ 63.) **B**: Wert u. Ursprung der philos. Transscendenz 86; Die Religion und ihr Recht gegenüber d. mod. Moralismus 91.

Keil, Bruno, klass. Ph., Red. b. „Weserztg". Bremen, Doventhorsteinweg 24 b. ()

Keil, Jos. (Pf. Marianus), (k.), Populär. Buchhdlr, Dr. jur. utr. Boppard a. Rh. (Horhausen $^{2}/_{1}$ 63.) **B**: Keils Rechtsbibl. VI; Das hl. Trier; U. L. Frau von Bornhofen; Wallfahrt zum hl. Apostel Matthias in Trier; Führer durch Boppard.

Keilhack, Konr., Dr. phil., kgl. Landesgeolog. u. Doz. a. d. Bergakadem. **H**: „Taschenkal. f. Geologie". Berlin W, Wilmersdorf, Bingerstr. 59, Villa Glückauf. (Oschersleben $^{16}/_{8}$ 58.) **B**: Reisebilder aus Island 85; Zusammenstellung d. geolog. Litt. über den ostelb. Teil des Kgr. Preußen 93; Lehrb. d. Prakt. Geologie, Arbeitsu. Untersuchungsmethoden auf d. Gebiete der Geol., Mineral. und Paläontol. 96; Verzeichnis von geolog. Litteraturzusammenstellung. (mit Dr. E. Zimmermann u. Dr. R. Michael) 97; D. 7. internat. Geologenkongreß in Rußland 98.

Keim, Adolf Wilh., PA., Red. Grünwald b. München (München $^{25}/_{3}$ 51.) **B**: Die Mineral.-Mal. 81; Die neuesten Verbesserungen der M.-M. 82; Die Feuchtigkeit der Wohngebäude 82; Denkschrift üb. die Notwendigkeit, Mittel u. Wege e. Verbesserung unserer Maltechnik 87 u. 90. **H**: Praktisch- u. chemisch-techn. Mitteilungen für Malerei 84/85.

Keim, Franz, DDeSchG., OGP. Wien-St. Pölten, Klostergasse. (Alt-Lambach $^{28}/_{12}$ 40.) **B**: Sulamith, Tr. 75; Elemente b. trag. Spannung 76; Königsrichter, Tr. 79; Sturmlied der S. 79; Der Meisterschüler, L. 81; Stefan Fadinger 85; Frhr. v. Münchhausen, L. 86; Kunstideal u. Schillerkrit. D. Ludwigs 86; A. d. Sturmgesang des Lebens, G. 87; Auch eine Nibelungennot, Hum. 88; Schmied v. Rolandseck, Volksch.; Mephistopheles in Rom, Tr.; Spinnerin am Kreuz, Sch.; D. Gänsel v. Schnabelwaid, L. 90; Schenk v. Dürnstein, Sch. 91; Steinfeldmärchen, Sch. 92; Schelm v. Kahlenberg, L. 94; Weg z. Glück, Sch. 97. ()

Keinz, Friedr., altdtsche Litt. u. Spr., I. Bibliothekar a. d. Hof- u. Staatsbibl. München, Amalienstr. 26 II. (Passau $^{8}/_{3}$ 33.) **B**: Meier Helmbrecht u. s. Heimat, 2. A. 87; Inciculus Arnonis u. Breves Notitiae Salzburgenses 69; Journalsaal u. d. period. Litt. a. d. kgl. bayr. Hof- u. Staatsbibliothek 79; Zwei alte ungar. Texte aus e. Hdschr. der kgl. Hof- u. Staatsbibl. 79; Alte Passauer in der deutschen Litt.-Gesch. 81; Gründung b. Klosters Waldfassen 85; Monumenta Boica 87; Lieder Neidhards v. Reuenthal 88; Einige Schriften üb. d. Meistersinger 92/94; D. Wasserzeichen des XVI. Jahrh. in Handschr. der kgl. bayr. Staatsbibliothek 96.

Keiter, Ernst, CC., Red. Mitgl. des „Frembenbl." Wien IX/1, Liechtensteinstr. 52. (Graz $^{28}/_{10}$ 43.) **B**: Sommerfrisch. a. Attersee 82; Zw. Donau u. Theiß, Erz. 83; Künstlergesch. a. 3 Jahrh. 87, 2. A. 89. ()

Keiter, Frau Therese, geb. Keller (Pf. M. Herbert), (k.), Roman. Regensburg, Ostendorferstr. 60 $^{1}/_{4}$. (Melsungen $^{20}/_{6}$ 59.) **B**: Miß Edda Brown 82, 2. A. 91; Flitter 84; Kind f. Herzens 84, 3. A. 96; Jagd n. dem Glück 85, 3. A. 96; Kinder d. Zeit u. a. Nov. 86; Gemischte Gesellschaft 88; Baalsopfer, N. 93; Aphorismen 95; Frauen-Novellen 97; Aglaï, N. 97.

Kekulé, Reinh., Archäologie, Kunst, Dr. phil., o. UP., Dir. d. Sammlg d. antik. Skulpturen. Berlin W, Nürnbergerstr. 65. (Darmstadt $^{6}/_{8}$ 39.) **B**: Hebe 67; F. G. Welcker 80. **H**: Griech. Thonfiguren a. Tanagra 78; Antike Terrakotten 80 ff. ()

Kelchner, Frln J., Roman, Nov. Berlin W, Courbièrestr. 10.

Kelchner, Frl. Lilli, **Ue:** R. Berlin W, Gossowstr. 3. (St.Petersburg[22]|1172.)*

Kelle, Joh., Germanist, Dr. phil., k. k. Hofrat, o. UP. Prag, Korngasse 49. (Regensburg[15]|3 29.) **B:** Otfrids Evangelienbuch 57|83 III; Speculum ecclesiae Altdeutsch 56; Gesch. d. deut. Litt. von der ält. Zeit bis zum 13. Jahrh. 92|96 II.

Kellen, Oskar v., s. Th. L. Pollmann.

Keller, Tony (Pf. Jan van der Elt), **Ue:** EFVläm., Krit., ✓, Roman, Red. d. „Essener Volkszg" u. d. „Gemeinnütz. Ratgeber" Rüttenscheidt b. Essen a. Ruhr. (Luxemburg[24]|169.) **B:** Deutscht. u. Französ. in Luxemburg (anon.) 89; Aus Luxemb. Vergang. u. Gegenw. 91; Was ist die Frau? 92; D. Deutsch. in Luxemburg 92; Ueb. d. Stellg Luxemburgs in d. Gesch. 92; Weibl. Sklaventum in neuerer Zeit 94; Malmedy u. d. preuß. Wallonie 97; Kath. Dichter 98; Kath. Dichterinnen 98; Luxemburg, Führer durch Stadt u. Land 98.

Keller, Adam, (k.), ✠, D., Stadtpf., Mitred. d. „Slg d. bedeutendsten pädagog. Schriften". Wiesbaden. (Horbach[11]|839.)

Mith: Kehrem-Keller, Handb. d. Erziehg u. d. Unterrichts, 9. A. 96. ()

Keller, Ernst, Prof., Dir. d. höh. Mädchenschule. Freiburg i. B. (Hügelheim[18]|1 52.) **B:** Lehrb. f. d. erzähl. Geschichtsunterr. an höh. Schulen 91, 2. A. 95; Großh. Friedrich 92; Der dtsch-fr. Krieg 1870|71, Festschr. 95.

Keller, Franz Carl, ✓, Ornithologie, ♈, Red. d. Ztg. „Weidmannsheil" Lavamünd. (Winsau[10]|10 47.) **B:** Edelweiß, Erz. 84; Gemse 85; Aus d. Kärntner Alpenwelt 85; Vögel d. Kärnt. Alpen 85; Helden v. Predil, Erz. 86; Gräfin Salamanka 86; Aus d. Leben e. Flüchtlings 86; Entstehg von St. Veit 87; D. Ring d. Schärfenberg 87; Kornetkeuche v. Waldenstein 87; Jagden in den Pyrenäen 88; Vögel Kärntens 89; Wild-, Wald- und Sumpfbilder aus Westrußland 90.

Keller, Frz Jos., (k.), ✠, Pfr. Unteroth, Amt Illertissen. (UGünzburg[24]|c 24.) **B:** Erbörla os'm Wald 75, 2. A. 87; Ettle Hagabutza, 4. A. 90; Duranand 81, 2. A. 90; Doaraschleah, Geb., 5. A. 90; Braubörla 87; Haidlbörla, G. 90. ()

Keller, Herm., △, Reg.-u. BauR., Vorsteher d. hydrolog. Bureaus. Berlin W, Wilhelmstr. 89. (Giesen[26]|1 51.) **B:** Studien über d. Gestaltung d. Sandküsten 81; Marne-Saone-Kanal 82; Anlage d. Fischwege 82; Kanalisation von Neapel 92. ()

Keller, Jakob, schweiz. Litt♛, Seminardir. Wettingen, Aargau. (Kästhal[22]|10 43.) **B:** Grundr. e. hist. Einleitg i. d. Bibel 74, 2. A. 78; Gesch. d. Schweiz 81; Festschrift d. Enthüllg d. Denkmals am Sterbehause Pestalozzis i. Brugg 88; Lesebuch f. d. Aarg. Fortbildungsschule 92, 2. A. 97; M. T. Pfeiffer 93; D. aargauische Lehrersem. 97. **Ue:** Bullieminus, Gesch. d. schweiz. Eidgenossensch. 78, 2. A. 82. ()

Keller, Jos. Ant., (k.), ✠, ✝, Red. d. „Magazin f. Pädagogik", Dr. phil., Pfr. und erzbisch. Schulinsp. Gottenheim b. Freiburg i. B. (Oberndorf[19]/3 40.) **B:** Jubiläumsbüchlein 79; 150 Mariengesch. 84; 156 merkw. Gesch. v. d. Macht u. Fürbitte des h. Joseph 85; 193 Erz. z. Lob u. Preis d. h. Altarsakram. 85; 175 Erz. v. d. großn. Nutzen d. Verehrung d. h. Herz. Jesu 85; 1000 ausgew. Schulanekdoten u. Schulwitze 85; 160 Armenseelen-Gesch.; 210 Engels-Gesch.; 300 Strafgerichte Gottes; 130 Rosenkranz-Gesch.; 110 St. Antonius-Gesch.; 70 Beweise v. d. Segnungen d. h. Bußsakraments; 70 lehrr. Gesch. f. Erstkommunikanten; 80 Sterbebilder f. Priester; 83 Sterbeszenen f. Laien; 260 Beisp. z. 4. Gebot Gottes; Deutschlds Stromgebiete; Zwei botan. Tabellen; 5 Meßandachten f. d. kath. Schuljugend; Gedächtnistafeln f. Schulkinder u. Tagesordng f. Erstkommunikanten; Leben d. Pfs J. Bäder; Vorbereitg z. h. Beichte u. Komm.; Maria d. beste Vorbild; St. Antoniusbüchlein; St. Josephsbüchlein; Stoßgebete; 280 Zeit- u. Sittenbild.; Gebete, die jedes kath. Schulkind auswendig können soll, 16. A.; Nimm u. lies; 100 Höllen-Geschicht.; 5 Gelegenheitspredigt. (m. Kaißer) Themen u. Thesen 89, 90 u. Praxis d. Volksschule, 3 Hefte; 280 Beispiele zu den 7 Werken der leibl. Barmherzigkeit; 440 merkwürdige u. selt. Todes-Arten; 230 auffallende Akte d. göttl. Vorsehung u. Strafgerechtigkeit; Geb.- u. Unterr.-Büchl. f. kath. Lehrlinge; Pädagogik d. heil. Karl Borromäus; Geistl. Festdichter 92; 150 lehrr. Gesch. u. Erz. z. h. Sakr. d. Taufe 92; 75 Beisp. z. h. Sakr. d. Firmung 92; 70 Beisp. z. hlg. Sakr. d. letzten Oelung 93; Gelobt sei Jesus Christus; Kath. Unterr. u. Gebetb. f. alle Stände 93; 190 Beisp. z. h. Sakr. d. Priesterweihe 94; Festschr. z. 50j. Priesterjub. d. geistl. Rats Rolfus 94; 150 Beisp. zum hl. Sakr. d. Ehe 95; Jesus, Bräutigam reiner Seelen, Unterrichtsbuch für Jungfrauen 95; 140 Beisp. v. Helden u. Märtyrern d. Keuschheit; D. fromme Schulkind; Vergißmeinnicht (Stammbuchverse); D. hl. Familie; Die hl. Gertrudis; Tugenden u. Herrlichkeiten der allerl. Jungfrau Maria; Gebet- u. Belehrungsbuch f. d. kath. Männerwelt; Gebet- u. Unterrichtsbuch zu den 14 heil. Nothelfern.

Keller, Jul. Karl, SchG., Roman, Nov., Humor, ♂, Red. d. „Berl. Lokal-Anz." Berlin W, Blumeshof 2 III. (ebda 1|4 60.) **B:**

Schuldbeladen, R.; Herzlos, R.; Glänzende Ketten, R.; Sündengeld, R.; Mad. Dubois, R.; Lug u. Trug, R.; Ungleiche Waffen, R.; Pensionskind, L.; Mann für Alles, P.; Lug u. Trug, Schsp.; B. kl. Leuten, B.; Vergnügte Flitterwochen, Schw.; Hugos Verhältnisse, P.; König Krause, B. ()

Keller, Karl, Red. am „Berl. Tageblatt". Berlin SW, Ritterstr. 55 IV. ()

Keller, Ludwig, FG., ✍, Dr. phil., Archivr. u. Staatsarchiv., H: d. „Monatshefte d. Comeniusgesellsch." 92 ff. Charlottenburg, Berlinerstr. 22. (Frizlar $^{28}/_{3}$ 49.) **B**: D. 2. punische Krieg 75; Gesch. d. Wiedertäufer 80; Gegenreformation in Westf. 81|95 III; Publ. a. d. Prß. Staatsarchiven Bd. 9, 33 u. 62; Ein Apostel der Wiedertäufer 82; D. Reformation und die ält. Reformparteien 85; D. Waldenser u. d. dtsch Bibelübersetzg 86; Zur Gesch. d. alten. Gemeinden 87; J. v. Staupitz u. d. Anfänge d. Reformation 88; D. Comeniusges. 93; D. böhmisch. Brüder u. ihre Vorläufer 94; Die Akademien der Naturphilosophen des 17. Jahrh. 95; Die Anfänge d. Reformation u. d. Ketzerschulen 96; Grundfragen d. Reformat.-Gesch. 97; Z. Gesch. d. Bauhütten u. d. Hüttengeheimnisse 98.

Keller, Otto, klass. Ψ, Dr. phil., o. UProf., Präs. d. wiss. Vereins f. Altskde u. Linguistik. Prag, Kreuzherrenplatz 2. (Tübingen $^{28}/_{5}$ 38.) **B**: Untersuchungen über die Gesch. d. griech. Fabel 62; Horatii opera rec. K. et Holder 64—70; Vicus Aurelii od. Oehringen zur Zeit d. Römer 71; Kelt. Briefe v. A. Bacmeister 74; D. Entdeckung Ilions zu Hissarlik 75; Rerum naturalium scriptores Graeci minores 77; Epilegomena z. Horaz 78|80; D. Saturnische Vers als rhythmisch erwiesen 88; Horatius 85; D. Saturnische Vers 86; Tiere b. klass. Altertums in kulturhist. Beziehung 87; Tier- u. Pflanzenbilder auf Münzen u. Gemmen d. klass. Altertums (m. Imhoof) 88; Xenophontis historia Graeca 89|90; Briefe d. Horaz übers. (mit A. Bacmeister) 91; Lat. Volksetymologie 91; Qu. Horatii Flacci opera (mit J. Haeussner) 93; Latein. Etymologien 93; Grammat. Aufsätze 95. ()

Keller, Otto, Musik✍, ✓, Eigent. u. H: d. „Dtsch. Kunst- u. Musikztg." Wien VII, Neustiftgasse 66. (ebda $^{5}/_{8}$ 61.) **B**: Beethoven 86; Haus Habsburg 90; Gesch. d. Musik 94.

Keller, Sam. (Pf. Ernst Schrill), Roman, Nov., Erz., Pastor. Düsseldorf. (St. Petersburg $^{15}/_{8}$ 56.) **B**: Ein Fahrenhöft, G. 88, 2. A. 93; Zweimal gestorben, N. 88; Sein Erbe, R. 89, 2. A. 96; Aus Rußl. Steppen, Erz. 91; Um freien Glauben, Erz. 92; Jadwiga, R. 92, 2. A. 97; Steppenbilder u. Steppenleute, N. 94; Im Wegewinkel, 1. u. 2. A. 94; Heimwärts, Erz. 94, 2. A. 97; Mosaik 95; Mein Frembenbuch 95; D. Salz der Erde 95; Weihnachtsbüchlein 95; Seligkeit der Reichen 96; Der Brautwächter, N. 1. u. 2. A. 96; Von hüben u. drüben, Erz. 96; Momentbilder v. Carneval, Erz. 1. u. 2. A. 98; Am Lebensstrom, Pred. 98; Im Schatten d. Schuld, R. 98; Am Sonntagabend, Erz. 98; Dr. Vorwärts zweite Trauung, R. 98. [keller.

Keller, Sophie v., s. Maria v. Stein-

Keller-Jordan, Frau Henriette, WB., ✓. Nov., Roman, Kritik, **Uc**: S. München, Tierschplatz 1. (Marburg, Hess. $^{4}/_{6}$ 35.) **B**: Mexikan. Nov. 83, 2. A. 84; Rod. Wallner 83, 2. A. 83; Natalie, Erz. a. d. Zeit Kaiz. Maximilians in Mexiko 85; Hacienda Felicidad, R. 86; Aus d. Gegenw., 3 Nov. 87; D. Grubers, Erz. 87; Transatlantisches; Briefe u. Novellen 88; Lebenstiefen, 3 Nov. 91; Ausgewanderte, R. 93.

Kellerer, Josef, GDA., PA., SchG., O. München, Sendlingerstr. 4 I. (ebda $^{17}/_{10}$ 53.) **B**: D. tote Onkel, Schw. 88, 91; D. g'sunde Kern, Volksst. 89, 91; D. Diebin, Sch. 90; Jungfrauenbund, Schw. 91; Rose von Jericho, Ep. 92; Chansonette, Sch. 92; Die Najaden, Optte 93; Riscatto, Op. 96; Mirri-Marri, Optte 96; Zoraide, Op. 97; Die Mond-Au, Op. 98; Der Judenhof, Volksst. 98; Die Freikugel, Volksst. 98; Kunst u. Leben, Genreb. 98; Solons Rache, L. 98; Schiffbrüchig, Sch. 98; Der Handschuh, Parodie 98.

Kellermann, Aug., WB., ✎, Epik, Reg.-Landmesser. Mülheim a. Ruhr, Eppinghoferstr. 185. (Eppinghofen $^{18}/_{149}$.) **B**: Geb. 76; Lieder für d. dtsche Volk, 2. A. 95. ()

Kellner, Herm. Camillo, PA., Ψ, Dr. ph., GP., GOLehr., H: „Mittheilgn aus dem Goethe-Verein zu Zwickau". Zwickau, Schulgrabenweg 2. (Dresden $^{8}/_{12}$ 39.) **B**: Kurze Elem. Gramm. der Sanskritspr. 68, 3. A. 85; Lieb v. Könige Nala 85; Sâvitri, prakt. Elem.-Buch zur Einführung in die Sanskritspr. 88; Nala u. Damayanti, ind. M. 85; Ueb. Hans Herrigs kirchl. Festsp. Luther 89; Goethes Briefe an Frau von Stein, Auswahl 98. **Uc**: Sakuntala von Kalidasa in sinngetreuer Prosaübersetzg 90; Vasantasena od. d. irdene Wägelchen, Ind. Sch. 93; Sâpitrî, brahman. Legende 95.

Kellner, Johann Bapt., (k.), Exegese, D. h. c., Hofstiftsceremoniar, Relig. Lehr. d. K. Luitpold-Realsch. München, Knöbelstr. 16 III. (Maisach $^{19}/_{8}$ 62.) **B**: D. hl. Ambrosius als Erklärer d. A. T. 93. ()

Kellner, Karl Adam Heinr., (k.), hist. †, Patristik, D., o. UProf. Bonn. (Heiligenstadt $^{26}/_{8}$ 37.) **B**: Buße u. Strafverfahren gegen Kleriker 63; Hellenismus u. Christentum 66; Ausgew. Schriften des Septimius Tertullianus 70/72 II; Verfassung, Lehramt u. Unfehlbarkeit d. Kirche 72, 2. A. 74; Zur Gesch. d. dtsch. Volksschule, insb. im Kurfürstent.

Mainz97. **Bearb.**: Rohrbacher's Kirch Gesch., Bd. XI, 80. **Ue:** Tertullian, s. Schrift. 82 II. ()

Kellner, K. F. Aug., GDA., ✪, ✓, ✠, Konsul. Neapel, Nunziatella 2. (Frankfurt a. M. $^{19}/_{10}$ 51.) **B:** Diplomat, L. 68; Stunde v. d. Hochzeit, L. 69; Küchendragoner, L. 71; Auf der Eisenbahn, Pl. 70; Blühende Jungfrauen 72; Töchter d. Freiherrn, S. 73; Ritter Melchior, L. 74; Heliotrop, L. 75; Verrät. Kuß, L. 79; Theaterteufel, Schw. 80; Feuer der Vesta, L. 82; Sizilian. Bauernehre, fr. n. d. Ital. 84; Edelfalke, dr. G. 90; Während dem Balle, Pl. 91; Hie Rothenburg, Ep. 93, 2. A. 95; Z. blühend. Cinquecento, Ep. 97; Alltägl. aus Neapel 97, neue Folge 99.

Kellner, Leon, CC., Engl. Sprache u. Litt., Dr. phil., k. k. Real Sch. P., UDoz. Wien XVIII, Kutschkergasse 44. (Tarnow $^{17}/_{2}$ 59.) **B:** Z. Syntax d. engl. Verbums 85; Caxton's Blanchardyn and Eglantine 89; Engl. Epigonenpoesie 89; Hist. Outlines of Engl. Syntax 92; Historical Outlines of Engl. Accidence 95; Altengl. Sprachweish. 97. ()

Kelterborn, Rud., GDA., ✠, ✪, Nov., Realschullehrer. Basel, Blumenrain 22. (ebda $^{17}/_{8}$ 43.) **B:** Jos. u. Grethe, Jb. 70; H. Holbein, Festged. 75; Auf d. Alp, L. 78; Elias Ewigmeter, L. 81; Florestan, M. 83; Gut getroffen, L. 87; Planetenstand, L. 88; D. Camogasker, romant. Oper 92; H. Holbein 97; Humorist. Nov. I 98.

Kematmüller, Heinrich, ♛, Erz., Rittmstr. Wien I, k. k. Kriegsarchivar. **B:** Bilder aus Temesvárs Vergangenheit 85; Deutschlands Kolonien u. Kolonialpolitik 87; Vergleich zw. Attila u. Napoleon I. 88; D. period. Wiederkehr d. Hegemoniefrage zw. d. german. u. slav. Rasse 89; D. Waldenser, hist. Erz. 92. ()

Kemény, Franz, ✠, Staatsrealsch.-Dir. Budapest. (Gr.-Becskerek 60.) **B:** Beiträge z. Kenntnis d. mod. Volksschulwes. v. Frankr. 2c. 90; Die Mittelschulen Ungarns 96. **Ü:** Hebel, Schatzkästlein, m. ung.-frz. Erläut. z. Schulgebr. 96; Dtsche Rechtschreibg: Reg.-u. Wörterverz. f. ung. Schul. 96.

Kemmer, Otto (Pf. Juschu Czarny), ✠, Nov., ✠, ♛, Rett Langendreer a. Ruhr. (Königsfeld $^{27}/_{8}$ 58.) **B:** Damenkal.; Pesftmisten-Gesangbuch 83; Ged. in Prosa, N. 85; Phantast. Gesch., N. 85; Arminius 93.

Kemmler, Gottlob, ✠, Dekan a. D. Stuttgart, Schickstr. 9. (Reutlingen $^{12}/_{4}$ 23.) **B:** Liederklänge v. Rigi 55; Hiob 58; Offenbarg Jesu Christi a. Johannes 63; H. Zeller 67; Berechtig. d. Todesstrafe 68; Preußens gerech. Sache 69; A. Stille u. Sturm, G. 72; Nachtgesichte Sacharjas 74; Kirchenpolit. Bewegg d. Gegenw. 76; Hiob 79; Ged. 87. ()

Kempe, Frl. Auguste, PA., SchG., **Ue:** ESchw. Greifswald. (ebda $^{28}/_{9}$ 47.) **Ue:** Runeberg, Fähnrich Stals Erz. 95. ()

Kempe, Carl, ✪, Red. u. Verl. d. „Stereotypeur". Nürnberg. (Crossen $^{28}/_{10}$ 55.) **B:** Lehrbücher üb. Stereotypie, Galvanoplastik, Chemigraphie; Technologische Briefe für Buchdrucker u. Hilfstechniker. ()

Kempe, Otto Elias Alb., PA., Red. u. Buchhändler. Leipzig, Sedanstr. 2. ()

Kempf, Jos., (k.), Sprachforschg., Liturg., Pfarrer. Finthen b. Mainz. (Biernheim $^{22}/_{4}$ 37.) **B:** Gesch. d. Hebräischen als toter Sprache 72; Liturgik 86, 4. A. 98.

Kempf, P., ✓, Dr. phil. Potsdam, kgl. Observator. **B:** Ptolemäische Mondtheorie 78; Bestimmg d. Jupitermasse 82; Bestimmg v. Wellenlängen 86; Polhöhe b. Potsdam 87; Meteorologische Beobachtgn 89; Beobachtgen v. Nebelflecken 92. ()

Kempgens, Pet., SchG., PA., ✠, Red. Gerresheim, Bahnstr. 49. **B:** Traum d. Liebe, Ged. 94. ()

Kempin, Frau Emilie, ✠, Dr. jur. Berlin NW, Unter den Linden 40. ()

Kempner, Frl. Friederike, Gutsbesitz. Friederikenhof bei Reichthal, Regb. Breslau. **B:** Denkschrift üb. d. Notwendigkeit e. gesetzl. Einführg v. Leichenhäusern, 6. A.; Büchl. v. d. Menschheit u. gegen d. Einzelhaft 84; Recht auf Leben 84; Berenize, Tr.; Rudolf II. od. d. Majestätsbrief, Tr. 96; Der faule Fleck im Staate Dänemark od. eine lustige Heirat, L. 88; Jahel, Dr. 86; Auszüge a. d. berühmtesten Philosophen von Plato b. auf uns. Zeit, 83|86 II; Gedichte, 7. A. 95; Nov.: Eine Frage, Fried. d. Gr., Roger Bacon, Nettelbeck, 2. A., Miß M. Brown 93. ()

Kempner, Frau Martha (Pf. Lalla Rukh), Kindergeschicht. Berlin-Großlichterfelde, Mittelstr. 15. (Berlin $^{3}/_{4}$ 65.) ()

Kempner, Max (Pf. Max Hochstädt, Eckart), SchG., ✠, ✓, ✪, **Ue:** FEI. Berlin-Großlichterfelde, Mittelstr. 15. (Breslau $^{5}/_{3}$ 63.) **B:** Buch der Liebe, Ged. 88, 2. A. 91; Warbeck, Tr. 91; Brfe d. Zeitgenoss. 92; Feine Havanna 93, 2. A. 94; Sünden unsr. Gesellsch. 94; Studierten-Proletarier 94; König Rhampsinit, Optte 94; Unsr. Lieblinge 95; Medea, Sch. 95; Harakiri, Schw. 95; P. Krafft, L. 97; D. Herrv. Pilsnitz, Schw. 98; D. Jahreszeiten, dram. Dicht. 98.

Kennerknecht, Joh. Mart. (Pf. Gerhart Wahrmut), Apologetik, kath. Priest., Präfekt im kgl. adeligen Julianum. Würzburg, Kapuzinergasse 6. (Missen (Allgäu) $^{30}/_{1}$ 63.) **Ue:** Cardin. Manning, Neun Hindernisse 98.*

Keppler, Paul, (k.), ✝, D., o. UP. Freiburg i. B. (Gmünd $^{28}/_{9}$ 52.) **B:** Johannesevang. 83 f.; Unseres Herrn Trost

87; Württembgs kirchl. Kunstaltertüm. 88; D. 14 Stationen des Kreuzwegs 91. 2. A. 92; Wanderfahrten u. Wallfahrt. i. Orient 94. 2. A. 95; D. Problem des Leidens 95; Adventsperikopen 99.

Kerausch, Jos. (Pf. Heimfelsen), DDr. SchG., BB., GDA., ✪, Roman, Nov., ✎, ✓, k. u. k. Hauptm. im Inf. Regt. Forinyak Nr. 86. Sarajewo, Bosn. (Jmst, Tirol $^{13}/_{8}$ 59.) **B:** A. Hofer, Festsp. 93; D. Großberghofer, Bst. 94; Zu spät, mod. Dr. 96; Kl. Erzählngn 97; D. Generalshose, Schw. 97; Standesgemäß, Sch. 98.

Kerkow, Carl Friedr. (Pf. C. Spielmann), Roman, Nov., Humor., Publicistik, Großh. Hof-Kommissär. Neustrelitz, Georgstr. 14. (Friedland i. M. $^{17}/_{12}$ 28.) **B:** Ismaël, R. 62 II; Schloß Brandt, R. 62 II; A. d. Leben d. Herzens, R. 63; Leicht geschürzt, R. u. Humor. 63/69 IV, V 89, 7. A. 97; Wendenburg. Junker, R. 66/69 IV; Alt-Mecklbg u. d. Heute, Publ. Schr. 66; Gold ob. Galeere, R. 73; Nach dem Diner, Hum. 74 II; Judith, N. 74 II; Humoreskeu. Burlesk. 75; Gastronom. Allerlei, Culinar. Plaud. 76; Gleich vor dem Gesetz, R. 76; Leichte Fracht, Hum. 77; Seinen Namen verkauft, N. 83; In Tricot, Circusg. 90, 7. A. 97; Mlle. Yella, Circusg. 93, 6. A. 97; Aus m. Gauklerzeit, Memoir., R. 95/96. ()

Kerl, Bruno, Metallurgie u. chemische, Bergakad.-Pr. a. D., ⊙Berg R. Berlin-Steglitz, Hohenzollernstr. 2. (Andreasberg $^{24}/_{8}$ 24.) **B:** Kammelsberger-, 2. A. 60, Oberharzer Hüttenprozesse, 2. A. 60; Metall. Hüttenkunde, 2. A. 61/65, IV; Leitfaden d. Lötrohrunterſuchungen, 2. A. 62; Grundriß der Salinenkunde 68, in neuer Bearb. v. Berg R. Firer; Repert. d. techn. Litt. 71 ff.; Grundriß d. Eisenprobierkunst 75; Grundriß d. allg. Hüttenkde, 2. A. 79; Handb. d. ges. Thonwarenind., 2. A. 79, in neuer Bearb. v. Dr. Hecht u. E. Cramer; Metallhüttenkde, 2. A. 81; Metallurg. Probierkunst, 2. A. 82; Probierbuch 89, 2. A. 94; Fortschr. i. d. metallurg. Probierkunst 83/86, 87; Musprat, Techn. Encyklop. (m. Stohmann), 4. A. 87 ff. VII (m. H. Bunte).

Kerler, Dietrich, ♛, Dr. phil., ⊙Bibl. Würzburg, Sieboldst. 8. (Urach $^{21}/_{8}$ 37.) **H:** Deutsche Reichstagsakten 78/87; Aus dem 7jähr. Krieg 91. ()

Kermann, C. C., s. Oskar Steinel.

Kern, Carl, Nov., Humor. Berlin W, Kirchbachstr. 19. (Grünberg, Schl. $^{18}/_{8}$ 63.)

Kern, Friedr., s. Frz Xaver Wöber.

Kern, J. H. Otto, Jugdschrift., Gehr. Rostock, Auguſtenstr. 85. (Wismar $^{15}/_{8}$ 42.) **B:** Reisen im Innern v. Brasilien 83; Rot von Geburt, durch Bildg weiß 84; Flüchtling in Gran Chaco 85; Bei den Tobas u. Gauchos 86; In Sturm u. Not 88; Freuden u. Leiden auf hoh. See 88; Geißel d. Südsee 89; Freibeuter v. Sumatra 90; Unter schwarz-weiß-roter Flagge 91. ()

Kern, Frau Irmgard, geb. Freiin v. Keyserlingk, WB., Liverpool, Engl., Devonshire Road 4. ()

Kern, Otto, klass. Altertumswiss., Dr. phil., ao. UP. Rostock. (Schulpforta $^{14}/_{8}$ 63.) **B:** De Orphei Epimenidis Pherecydis theogoniis 88; Gründgsgesch. v. Magnesia a. Maiandros 94; Beitr. z. Gesch. der griech. Philos. u. Relig. (m. P. Wendland) 95; Bei den Mönchen auf dem Athos 98; Musaei fragmenta 98. **H:** Doepffer, Beiträge zur griech. Altertumswiss. 97; Frz Kern, Kleine Schriften, 95/98 II.

Kerner, Ant., Rittr. v. Marilaun, ✎, Dr. med., o. UP., Dir. d. botanisch. Gartens. Wien III, Rennweg 14. (Mautern $^{13}/_{11}$ 31.) **B:** Pflanzenleben, 87 f., 2. A. 96 f. ()

Kerner, Theob., ✎, ✪, Dr. med., Hofr. Weinsberg. (Gaildorf $^{14}/_{9}$ 17.) **B:** Ged. 52; Prinzess. Klatschrose 53; Natur u. Frieden 53; Aus dem Kinderleben 54; Galvanismus u. Magnetismus 55; D. fliegende Schneider, Singsp. 62; Ges. Dichtgn 79; Pastor Staber, L. 88; Kernerhaus u. s. Gäste 93. **H:** J. Kerner, Klekſographie. ()

Kerp, Heinrich, ⊕, Gehrer. Bonn, Breitestr. 111. (Lechenich $^{22}/_{5}$ 64.) **B:** Führ. d. Unterr. in d. Heimatkde, 2. A. 97; Begründg. vergl. Erdkde, I.

Kerper, Friedr., ✎, Heimatkde, Jugendschr., Musik, Rekt. d. Friedensch. Bochum, W. (Sieg b. Rosbach $^{20}/_{8}$ 55.) **B:** Heimatkde d. Kr. Mülheim a. Rh. 84, 2. A. 88; Wilh. II. 90.

Kerr, Alfred [Kempner] (Pf. Ernst Hutten), SchG., ✓, Kritik, Nov., Dr. phil., Privatgelehrter. Berlin W, Lützowufer 29. (Breslau $^{25}/_{12}$ 67.) **B:** Clemens Brentanos Jugenddichtgn 94; Godwi 98.

Kerschbaumer, Ant., (t.), Kirchen✎, D. Stadtpfr., Probst. Krems, NOest. (ebda $^{24}/_{8}$ 23.) **B:** Freiheit u. Gleichheit 49; Furcht u. Hoffnung 49; Jesuiten i. Krems 51; Pilgerbriefe 45, 2. A. 63; Coloman v. Hausegg 59; Eligius 60; Römerbriefe 61; Ad limina Apostolorum 61; Vita S. Severini 62; Pilatusnaturen 62; Lehrb. d. kath. Pastoral 73, 2. A. 70; Bischof Feigerle 64; Maria v. guten Rat 64, 3. A. 91; Maipredigt 64; Jäger von Dürnstein 64, 3. A. 95; Kard. Khlesel 65; Leitfaden d. Erziehungslehre 66; Pater Familias 67, 3. A. 94; Gesch. d. dtsch Nat.-Hospizes in Rom 68; Sonntagspred. 68, 3. A. 81; Kath. Erziehungslehre 68; Liebfrauenbild 70; Missionarius apostolicus 70, 2. A. 87; Skandinavien 70; Frauenstift in Tuln 73; Gesch. d. Stadt Tuln 74; D. Kreuz 74; Gesch. d. Bistums St. Pölten 76; Bekehrg 80; Fastenpred. 82; Jubiläums-Katalog v. St. Pölten 84; Gesch. d. Stadt Krems 85; Ein Pilgerleben 96, mit Nachtr. 97.

Kerstan, Carl, VB., philos. Roman, ✍, Historienmaler. Mödling b. Wien. (Prag [29]/10 47.) **B**: Sapere aude, R. 90, 91; Die unsinnige Richtung der mod. Bildermalerei u. wirkl. Kunst 96|97; Rechtspflege ob. Unrechtspflege? 99; Anregung u. Beiträge zu e. Begriffswissensch. 99.

Kersten, Otto, Dr. phil., Altenburg, S.-A. (ebda [23]/12 39.) **B**: Bar. C. Claus v. d. Deckens Reis. i. Ostafrika i. d. Jahren 59|65.

Kersten, Theobald (Pf. Willy Werner), ✪, Dr. phil., Schuldir. Magdeburg, Breite Weg 199|200. (Dobitschen [13]/4 50.) **B**: Deutsch. Lesebuch f. h. Mädchenschulen 88|92; Grob. Unfug, L. 91; Ingrid, O. 92; Pagenstreiche, Operette 93; Zirkusfee, O. 93; H. v. Brügge, O. 93; Fiorita, O. 94; Heinzelmännchen, Ball. 94; Hergard, O. 94.

Kesselring, Heinr., ✝, D., o. UProf. Zürich. Frauenfeld [15]/7 32.) **B**: Aufgabe d. protest. Kirche u. Theol. in Bezug auf d. äußere Mission 84. ()

Keßler, Engelbert, VB., SchG., PA., CP., ₰, Genossenschaftswesen. Wien I, Wipplingerstr. 25. (Nieszlern [1]/8 34.) ()

Keßler, Hans, ✝ u. Kirchenwesen, Lic. theol., Konsist.-R. u. Prediger. Berlin C, Klosterstr. 66|67 III. (Wartenburg [3]/9 56.) **B**: Chronologia judicum et primorum regum Israelitarum 82; Kranz auf Kaiser Friedrichs Grab 88; Ueber die Wiedervereinigung d. christl. Kirchen 91.

Keßler, HarryGraf, Essay. Berlin W, Kötheners tr. 28. (Paris [28]/5 68.) **B**: Notizen über Mexiko 98. *

Keßler, Konrad, semit. Ψ, Dr. phil., Lic. theol., ao. UPr. Greifswald, Langestr. 10 II. (Cassel [17]/7 51.) **B**: De formatione quorundam nominum Syriacorum 76; Untersuch. z. Genesis d. manichäischen Religionssystems 76; Mani. Forschungen üb. d. manich. Religion I 89.

Kestranek, Frau Clara (Pf. Clara Fortenheim), VB., ✍, ₰, Nov., ✓, k. u. k. Majorsgattin. Temesvár, Ung., Stabsgebäude. (Wien [20]/5 68.) **B**: Geb. 92; Psychol. Briefe 92; Seelenblüten, G. 95; Amor in Uniform, N. 97; Oesterreichs Frauen 1848 86; Frauenseelen, N. 98. ()

Kette, Herm. (Pf. Karl Heinrich), ✪. Cassel, Hohenzollernstr. 34. (Einwinkel [13]/2 28.) **B**: Josev. Tavora, Dr. 52; Geb. 54, 2. A. 96; Saul, Tr. 60; Artillerist i. d. Küche, Sch.; Karolina Brocht, Sch.; Nach 10 Jahr., Sch.; Friedr. d. Gr. Schwurgericht, Sch.; Nur kein Studierten, Sch.; Tugendpreis, L. 86.

Kettler, Frau J., Frauenfrage, Nov., Vors. d. Vereins „Frauenbildgs-Reform", H: d. „Bibliothek d. Frauenfrage". Hannover, Lavesstr. 67. **B**: Was wird a. uns. Töchtern? 89, 6. A. 92; Was ist Frauen-Emanzipation? 90, 3. A. 93; Gleiche Bildg f. Mann u. Frau, 6. A. 92; Streiflichter auf uns. Gegner, 2. A. 92; D. erste dtsche Mädchengymnasium 93, 2. A. 93; D. Mädchengymn. in Karlsruhe 94.

Kettner, Ad., ✓, Touristik, ✪Lehr., Red. d. „Altvater", Freiwaldau, österr. Schl., Schulgasse. (Schwarzwasser [8]/1 49.)

Keuffer, Max, (k.), Landes-Litt. u. ✍, Dr. phil., Stadtbibl. und Archivar. H: des „Trierischen Archivs". Trier, Feldstr. 6. (ebda [27]/4 56.) **B**: Beschreib. Verzeichn. d. Handschr. der Stadtbibliothek zu Trier: 1. Bibel-Texte u. Kommentare 88, 2. Kirchenväter 91, 3. Predigten 94, 4. Liturgica 97, 5. Ascetische Handschriften 99; Die Metzer Kanzleien u. ihre Bedeutg für die Gesch. des Romanischen 95.

Keune, J. B., Archäologie, ✪Lehrer, Konserv. d. Altertum. Mus. d. Stadt Metz. Sablon, Post Montigny (Kr. Metz), Kaiser Wilhelmstr. 50. ([27]/11 58.) **B**: Führer durch d. Prov.-Museum zu Trier, nebst e. Anh. über d. Stadtbibl. Trier 91, 2. A. 94; Die Romanisierung Lothringens und der angrenzenden Gebiete 97.

Keutgen, F., ✍, Dr. phil, UDoz. Jena, Am Landgraben 13. ()

Kewitsch, Theod., VB., Komp. u. Musik-Ref., Red. d. „Deutsch. Mil. Musiker-Zeitung", Musik- u. SemOLehr. a. d. Berlin W, Hohenstaufen Str. 84. (Posilge, Kr. Stuhm [8]/3 34.) [Charlottenstr. 85. (*)

Keyl, W., Litt. ✍, Theat. ✍, Berlin C, **Keyser**, Fräul. Stephanie, Roman, Novelle, Märchen. Sondershausen, Günther str. 41. (ebda [30]/3 47.) **B**: Krieg um die Haube, R. 84; Glockenstimmen, N. 84; Im Wintermond, kulturgesch. M. u. Erz. 84; Fanfaro, R. 85; Mut z. Wahrheit, R. 86; Loranize, R. 86; Dtscher Liebesgott, R. 89; Dtsche Art, treu gewahrt 89; Dunkle Steine, das Loos des Schönen, eine Lichtwirkg, R. 93; Lebenswende, R. 94; Zeit bringt Rosen, N.; Ungeschrieb. Recht, R. 95; Sturm i. Wasserglase, R. 96; Neuer Kurs vor einem Jahrh., R. 97; Was du ererbt von deinen Vätern hast, kulturgesch. N. 97.

Keyserling, Gräfin Margarete, Roman. Breslau, Tiergartenstr. 37 II. (Berlin [22]/2 46.) **B**: Sturmhexe, R., 2. A. 83; Römische Aquarelle 82; Lucciola, R.; D. Fritsche, R.; Excentrisch, R. 93; Geb. 93; Strandgesch., R. 94; Ged. u. Aphorism. 94; Unbeschützt, R. 95. ()

Keyßer, Adolf, Bibliographie, ✓, Dr. jur., Stadtbibliothekar. in Cöln-Marienburg, Ulmenallee 136. (Minteln [15]/8 50.) **B**: Verbot d. Schenkg unt. Ehegatten nach röm. Rechte 78; D. Stadtbibliothek in Cöln 86; D. Bücherverwerbgen d. Cöln. Stadtbibl. 90; Zur gesch. u. landeskundl. Bibliographie d. Rheinprov. 91; Frieden im Kriege, Erinnergen a. d. Feldzuge 70|71 93; D. alte Pape, Bilder a. d. Leben eines Lippischen Waldmannes 95.

Keyßner, Gustav, PA., Dr. phil.,

Kunst♛, Kunst-Red. d. „Münch. N. N.“ München, Färbergraben 23|24. (Meiningen.) **B**: Die drei Psalterbearbeitgen Luthers v. 1524, 1528 u. 1530 90.

Keyßner, Hugo, Kammerger.R., **H**: „Zeitschr. f. d. ges. Handelsrecht“. Berlin W, Friedr. Wilhelmstr. 6. ($^{17}/_{10}$ 27.) **B**: Aktienrecht 73; Handelsgesetzb. 78; Gerichtsverf. 80; Recht am eigenen Bilde 96. ()

Kheil, Napoleon M., Handelswissensch. u. Entomologie, Handelsschul-Dir. Prag, Ferdinandstraße 38 n. (ebda $^{13}/_{10}$ 49.) **B**: Kaufm. Arithmetik mit national-ökonom. Exkursen 81; Deutsch-böhm. Terminologie 84; Zur Fauna d. indo-malayisch. Archipels 84; Deutsch-böhm. Handelskorresp. 88.

Khunenberg, Sophie v., s. S. Kleinert.

Khull, Ferd., Litt.♛, Dr. phil., Prof. Graz, Wielandgasse 2. (Klagenfurt $^{3}/_{12}$ 54.) **B**: Ueb. d. Sprache b. Joh. v. Frankenstein 80; Stadtgesetze v. Eger 82; Gesch. d. altd. Dichtung 86; Gesch. d. Skalden Egil Skallagrimson 88; Viga Glum, Gesch. 88; Viglund u. Ketilrid, Nov. 89; Gesch. d. Palnatokis u. d. Jomsburger 92; Gisli, der Geächtete 93; Dtsches Namenbuch 91; Olaf d. Heilige 94; Höskuld Kollsson 95. **H**: Zweier deutscher Ordensleute Jerusalemfahrten im MA. 96; Der Kreuziger des Joh. v. Frankenstein 82; Gauriel v. Muntabel 85; Tandareis u. Flordibel 85; Schiller, Don Carlos 90; Kleist, Hermannsch. 92; Grimmelshausen, Deutscher Michel 94; Derf., Simplicissimus 95; Des Ritters Hans von Hirnheim Reisetagebuch 97; D. Pfarrers W. Gebhardt Tagebuch 97; Klagenfurter Reimchronik 97; 46 Briefe der Erzherzogin Maria 98.

Kick, Friedr., mechan.⚙, Reg.R., o. Th.-Sch. P. Wien, Schellinggasse 5. (ebda $^{27}/_{9}$ 40.) **B**: Fortschr. d. Spinnerei-Mech. 68; Mehlfabrikat. 71, 3. A. 94; Fortschr. dersf. 83; Gesetz d. proport. Widerstände 85. ()

Kiefer, Karl, (k.), Moral- ✝ u. Moral-⚓, Homiletik, D., Lyceal-Prof. Eichstätt, Bay., Roßmarkt C 250. (Herrieden $^{14}/_{12}$ 66.)

Kiefer, C. Albert, Pfarrer. Ballbronn i. Elsaß. (Bischweiler $^{11}/_{7}$ 44.) **B**: Le gouvern. français et les protestants d'Alsace 1648—1697 68; Gesch. Notizen über Linzingen u. s. Gemarkung 87; Gesch. Notizen üb. Elbersforst 88; Pfarrbuch der Grafsch. Hanau-Lichtenberg 90; Steuern, Abgaben u. Gefälle in d. ehemal. Grafsch. Hanau-Lichtenberg 91; Gesch. d. Gem. Ballbronn im Elsaß 94.

Kiefer, Ludw., /, Red. des „Polit. Tagebl.“ Aachen. (Waldmohr, Pfalz $^{1}/_{3}$ 66.) **B**: Protestanten-Verfolgungen im Elsaß am Ende d. 17. Jahrh. 88.

Kiefer, Wendel, (k.), ✪, Humor, Erz., Soziales, Prokurist. Cöln a. Rh., Friesenplatz 9. (Merzig $^{8}/_{5}$ 58.) **B**: D, diese Pennäler! Wilder Wein; Unf. mod. Commis u. Prinzipale; Unkaufmännisches im Kaufmännischen; Faule Früchte am Baume d. heut. Gesellschaft; 30 Lustspiele. ()

Kiehne, Hermann, ✌, ✪, Epik, Mittelschullehr., **H**: d. „Dtsch. Lyriker“. Nordhausen, Riemannstr. 13. (Wernigerode $^{10}/_{4}$ 55.) **B**: Dorfprinzeß., Bst. 87; Wand. Volk, Dr. 94; Kleine Lieder 91; Fahrende Leut', Lyrisch-dramat. Dichtung 93; Vergangenheit, Gegenwart, Zukunft 94; „J'y pense“, N. Ged. 95; Autorität, L. 96; Scharfeneck, Sch. 96; Aus Bodo's Reich, N. a. d. Harz 97; Kleinbürgerlich, N. 98.

Kiel, Friedr., ✌, Dr. phil., Prf. Hannover, Wiesenstr. 13. (ebda $^{2}/_{5}$ 54.) **B**: Venus v. Milo 82; Kinderschatz, Deutsches Lesb. I 45. A. 95, II 27. A. 96, III. 13. A. 93. ()

Kiel, Rob., (k.), ✌, Volkssch., Pfr., Kreisschulinsp., Red. d. „Kath., Schulkunde“ u. „Edelsteine“. Lahrbach b. Tann a. Rhön. (Geisa $^{1}/_{9}$ 51.) **B**: Notburgabüchl. 84, 2. A. 91; Kirche u. Schule 90; Bunte Steine 90 f.; Convertitenbilder 91; Aloysiuskind 91; Siehe dein König kommt 93. ()

Kielhorn, Frz, Sanskrit, Dr. phil., o. UP. Göttingen, Hainholzweg 21. ($^{21}/_{8}$ 40.) ()

Kiem, P. Martin, (k.), OSB. ♛, Bibliothk. Gries b. Bozen. (Algund $^{8}/_{2}$ 29.) **B**: Nikolaus v. d. Flüe 81; Acta Murensia 83; Gesch. der Benediktinerabtei Muri-Gries 88|91 II; Tirolensien 92|93 IV; Leben d. heilg. Martinus 98.

Kien, Rob. (Pf. Ignaz Dockeler od. J. Binder-Dockeler), ♒, ✌, Privat. Ulm, Langestr. 49. (ebda $^{15}/_{7}$ 43.) **B**: Alles onteranand, Ged. im Ulmer Landdialekt 94; Humorist. Einfälle, Kurze Andekdoten u. s. w., teils in Hochd., teils in schwäb. Dial. 96; Kraut u. Rüaba, Ged. im Ulmer Landdialekt 96.

Kienast, Friedr. Aug., /, Knabenpensions-Dir. Salzburg, Froschheimer Hauptstr. 13. (Melk, $^{27}/_{7}$ 53.) **B**: M. Gott, Anthol. 81; Abmont 83, 3. A. 95; Besiegte Vorurteile 86; Blüten und Knospen, G., 2. A. 96; Ged. in oberstein. Mundart 98.

Kienbaum, Herm., /, ✌. Potsdam, Lennéstr. 19 II. (ebda $^{21}/_{8}$ 48.)

Kienitz, Richard, ⚓=/, ✕, Lieut. a. D. Leipzig, Kurze Str. 10 II. (Christiana $^{1}/_{12}$ 64.)

Kienitz-Gerloff, Felix, ✌, Dr. phil., Prof. a. d. Landwirtschaftsschule Weilburg a. d. Lahn. (Berlin $^{15}/_{1}$ 51.) **B**: (m. Vogel u. Müllenhoff) Leitf. f. d. Unterricht in d. Botanik 77, 6. A. 90, in d. Zoologie 79, 6. A. 93; Methob. Leitfaden f. d. Unterricht in der Botanik an Landwirtschaftsschulen 81; Botanik für Landwirte 86.

Kienle, P. Ambrosius, (k.), OSB., Musik-♛, Liturgik. Erzabtei Beuron. (Laiz $^{8}/_{5}$ 52.) **B**: Choralschule 84, 2. A. 90; Pothier,

gregorian. Choral, deutsch bearb. 81; Kirchenmus. Handbuch 93. ()

Kienzl, Wilhelm, Dr.phil., Komponist, Musik. Graz, Glacisstr. 65 II. (Waitzenkirchen[17]|157.) **B**: Musikal. Deklamat. 80|86; Miszellen 86; Heilmar, der Narr, Opernbichtg 91; Der Evangelimann 94; Don Quixote 97; Bühnenbearbeitung von Mozarts „Titus" mit Prosa (statt Secco-Recitativen) 98. **Bearb.**: Brendel, Gesch. d. Musik i. Italien, Deutschl. u. Frankr., 7. A. 88 u. Grundzüge d. Gesch. der Musik, 6. A. 87.

Kiepert, Heinr., ●, Kartogr., Dr.phil., o. UP. Berlin SW, Lindenstr. 11. (ebda ^{31}|7 18.) **B**: Karte von Kleinasien in 6 Bl., (mit A.) 44; Handatlas 56 ff., Atlas Antiquus 60, ö. n. A.; Lehrbuch d. alten Geogr. 78; Leitfaden ders. 79; Prov. Asiat. de l'Emp. Ott. 83; Emp. Ottoman 92; Spezialkarte v. Westl. Kleinasien in 15 Bl. 91; Größerer Atlas der antiken Welt in 15 Bl. u. d. Titel Formae orbis antiqui 94. ff. ()

Kiepert, Ludwig, ⅄, Dr.phil., ΤΘΣΦΡ., Mathem. Dir. d. Preuß. Beamt.-Vereins. Hannover, Oelzenstr. 1 D. (Breslau[6]|10 46.) **B**: Grundriß d. Differential- u. Integral-Rechng I. 8. A. 97; II. 6. A. 96. ()

Kiepert, Rich., ●, Dirigent d. geogr. Instituts v. Posen, Dr. phil. Berlin SW, Lindenstr. 13. (Weimar ^{13}|9 46.) ()

Kiesekamp, Frau Hedwig (Pf. L. Rafael), VB., Märchen, ❦. Münster, Fürstenstr. 1. (Haus Heinrichenburg ^{21}|7 46.) **B**: N. Märchenschatz, 2. A. 84; Am Kamin, M.; Frischer Märchenstrauß; Wie man im Walde singt &c., M. 84; Am Garda-See, Erzähl., Märchen, Skizzen 88; Gedichte 88, 2. A. 90; Was d. Sturm sang, Märchen; Winterträume, neue Märchen, N. Ged. 94; Großmutter erzählt 96; Ebbe u. Fluth, G. 3. Slg 96; Heinrich, Familienbr. 98; D. Prinz kommt, L. 98.

Kiesel, Karl, (†.), ♛, Dr.phil., GDir. a. D. Düsseldorf, Tonhallenstr. 13. (Coblenz ^{28}|10 12.) **B**: Weltgesch. 54, 2. A. 66; Vorlesungen über alte Gesch. 55; Lehrb. der Gesch. f. obere Klassen höh. Schulen 68; Deutsche Stilistik f. Schulen 87.

Kiesewetter, Max, ❦, Kfm. Danzig, Sandgrube 46. (Neufahrwasser ^{30}|9 54.)

Kiesgen, Laurenz (Pf. Karl Lorenz), ❦, Nov., ✦, Krit., ✆, Jugendschr., Lehrer. Cöln a. Rh., Balduinstr. 11. (ebda ^{3}|12 69.) **B**: Himmel u. Erde, Ged. (m. W. Ruland) 93; Max v. Mexiko, Tr. 94; H. v. Kleist 95; Deutschlands reg. Reichsfürsten u. ihre Länder (K. Lorenz) 94; D. deutsch-franz. Krieg 1870|71; D. heil. Aloysius 96; D. schönste Lied 96; Tugendkranz, Festsp. 97; Kaisersgeburtstag bei d. Kleinen 97 II; Stücke für Vereinstheater 93—97. ()

Kiesler, Bernh., (†.) (Pf. Armand v. Elz, Heinr. Sonntag), ❦, Nov., ⁄, ✦, ✆, Lehrer. Düsseldorf. (Buttlar ^{20}|5 51.) **B**: Balladen u. lyr. Gedichte 73; Nov. 77; Hl. Julia 83; Pater Annos Fastenpredigt, Erz. 83; Was uns reiten kann 93; Das ärmste Kind 93; Wie ein Gänsebub zum reichen Mann wurde 93; Fridolins Rheinfahrt 94; Er sucht seine Mutter 94; Das Brünnlein am Wege 94; Die drei Goldsucher 95; Eine Weihnachtsgesch. 96; Simon von Cyrene Sch., 2. A. 96; D. Hofdichter, L. 96.

Kiesling, Ernst, Maler u. Kunstschriftsteller, Kunstref. d. „Leipz. Tagebl." Leipzig, Dörrienstr. 4. (Berlin ^{21}|8 51.)

Kieslinger, Frz., ⚒, Berg- u. Hüttening. Wien I, Liebiggasse 5. (Eibiswald, Steierm. ^{22}|10 62.)

Kießling, Karl Johs, ∩, Dr. phil., Pfr. Hamburg. **B**: Dämmerungserscheingn 1883 u. ihre physik. Erklärung 86; Unters. über Dämmerungserscheingn z. Erklärg d. nach d. Krakatau-Ausbruch beobachteten atmosphär.-opt. Störung 88.

Kietz, Georg Martin, Dr. phil., Politik, Archäologie, Kunst- u. Litt. ♛, Musik, Chefred. d. „Danz. Allg. Zeitg". Danzig (Droffen ^{22}|1 68.)

Kiewning, Hans, ♛, Dr.phil., Archiv-Assistent. Königsberg, Pr., Nachtigallensteig 14 III. H: Nuntiaturber. u. Deutschl. 1628—1635 95. **B**: Seidenbau u. Seidenindustrie i. Neţedistrikt 1773—1805 96.

Kihn, Heinr., (†.), ✝, Patrol., Encyklopädie, Kirchenrecht, D., o. UP. Würzburg, Traubengasse 27. (Michelbach ^{30}|433.) **B**: Bedeutg d. antiochen. Schule auf d. exeget. Gebiete 66; Weg z. Weisheit, Andachtsbuch 68, 6. A. 98; Theod. v. Mopsuestia u. Junilius Afrikanus als Exegeten 80; Junilii Africani Instituta regularia divinae legis 80; D. Ursprung d. Briefes an Diognet 82; Pratt. Methode z. Erlernung d. hebr. Sprache 85, 2. A. 98; Prof. Dr. J. A. Moehler 85, 3. A. 89; Encyklopädie u. Methodologie der Theol. 92; Brügge u. Hans Memling, e. deutscher Maler 96.

Kihn, Karl, (†.), ✗, ♛, Touristik, Dr. med. Aschaffenburg, Karlstr. 2. (Michelbach, UFr. ^{28}|5 54.) **B**: Die Irdektomie &c. 78; Führer durchs Freigericht u. f. Umgebg 86|90 II; Topographie u. Gesch. d. Freig. u. Umg. 97.

Kilian, Eugen, GDA., Dr. phil., Dramaturg u. Regiss. a. D. Hoftheater. Karlsruhe, B., Bismarckstr. 79. (ebda ^{10}|1 62.) **B**: Itinerar Kaiser Heinr. IV. 86; Mannh. Bühnenbearb. b. Götz 1786 89; Goethes Götz u. die neueinger. Münchn. Bühne 90; Zur Bühnengesch. des Göß (mit F. Winter) 91; Beitr. z. Gesch. d. Karlsr. Hofth. unt. Ed. Devrient 93; Der Widerspenstigen Zähmung, Bühnenbearb. 98; Antonius u. Kleopatra, Bühnenbearb. 98. H: Wehl, Dramaturg. Bausteine 91.

Kilian-Gayrsperg u. Warth, Franz X. Ritt. v. (Pf. X. v. Gayrsperg), ⁄, Nov., Refe-

rent f. bild. Kunst u. Theater d. „N. Welt-Blatt". Wien IV, Brahmsplatz 7. (ebda 16|3 54.) B: Waidmannsheil 96.

Killing, Wilh., A, Dr. phil., Akad. P. Münster, Westf. (Burbach, Westf. 10|5 47.) B: D. nicht euklid. Raumformen 83; Erweiterung d. Raumbegriffs 84; D. nicht euklid. Raumformen in analyt. Behandl. 85; Die Lieschen-Transformationsgruppen 86; Einführ. i. d. Grundlagen d. Geometrie 93|98 II.

Killisch, Paul, ✕, Rittm. a. D. Berlin W, Körnerstr. 7 p. (Bromberg 10|11 46.) B: Anleitg für d. Vorbereitg z. Fähnrichs-Examen 2c.; Anleitg f. d. Vorbereitg zur Kriegs-Akad.; Beiheft I; Europa in 5 Heften; Gesch. d. 17. u. 19. Jahrh. ()

Kinder, Joh. Christ., Bürgrm. Plön (Lunden 23|8 43.) B: Urkundenbuch z. Chronik v. Plön 82; Alte Ditmarsische Geschichten 85; Gottlieb, d. schwarze Feldtromp., Erz. 87; Tochter d. Frohn, Erz. 88; Urkundenbuch z. Chronik d. Stadt Plön 91; Alte Plöner Geschichten 93.

Kindscher, Franz, klass. Ψ, anhalt. ♛, Prf. H: d. „Mitteil. d. Ver. f. Anh. Gesch. u. Altertumskde (s. 91), Archiv R. Zerbst, Markt 26. (Dessau 29|1 24.) B: P. Beckers Chron. v. Zerbst 58; Emendationes Caesarianae 60; Quaestiones Caesarianae 64; Gesch. d. akadem. Gymn. zu Zerbst 68, 71 (Forts. b. 1681 in Anh. Mitt. VI).

Kinkelin, G. D. Hermann, A, Statist., Dr. phil., o. UP., Realsch.-Rekt. Basel, Schweiz, Holbeinstr. 83. (Bern 11|11 32.) B: Grundriß d. Geometrie I u. II 60; Allg. Theorie der harmon. Reihen 61; Elemente d. Lebensversich.-Rechg 69; Bevölkerg d. Kant. Basel 1870 72, das. 80, 84; Gegenseit. Hilfsges. b. Schweiz 1865, 68, das. 88; Statistik d. Unterrichtswesens in d. Schweiz 1871, I 73, II 75, V 75; Les Sociétés de secours mutuels de la Suisse en 1880 88. ()

Kinn, Matth., (k.), Soziologie, Pastoral ✝, Rektor. H: d. „Charitas Boten". Arenberg b. Coblenz. (Weidingen 17|5 47.) B: Krankenbüchl. für Landleute 83, 2. A. 84; Handbüchl. d. Krankenbesuchs 87; Lehrbüchl. d. Gesundheits- und Krankenpflege, 2. A. 93; Pfarrer Kraus' Leben 93, 2. A. 94; Eucharist. Novene 95; Fundament d. Glaubens 98.

Kinter, P. Maurus, (k.) OSB., ♛, Kirchen♛. Ue: IFSlav., Biblioth., Chefred. der „Studien u. Mitteilgen a. d. Benedictiner- u. Cisterzienser-Orden". Stift Raigern b. Brünn. (ebda 21|2 42.) B: Herrschaft Hochwald 68; Abt Günther Kalivoda 83; Rundgang durch die vatikan. Ausstellung 89; Dr. Beda Dudik 90. ()

Kinze, Rich., Roman, Aesthet. Dresden, Reichsstr. 9. (Znowrazlaw 20|11 36.) B: Frau Olga, R.; Hoher Einsatz, R.; Sägemüllers Bärbele, R.

Kinzel, Karl, Germanist, Kritik, Dr. phil., G. Prof., GO. Lehr. Berlin-Friedenau. (Berlin 17|3 49.) B: Wolframs Stil 73; Junker u. treue Heinrich 80; Lamprechts Alexander 84; Hist. de preliis 84; Volkslied b. 16. Jahrh. 85; H. Sachs 89, 3. A. 98; Walter von der Vogelweide 90, 5. A. 96; Kunst- u. Volkslied i. d. Reformationsz. 91; Nibelungenlied 92, 3. A. 96; Ein Pastorenleben 92; Wie reist man in Tirol 93, 3. A. 98; Dtsche Litt.-Gesch. 93, 3. A. 98; Geb. des 18. u. 19. Jahrh. 93. H: Wingolf im Felde 96; Aus Höhen u. Tiefen, Jhrb. I 98.

Kipke, Karl, Biogr., Krit., Essay, Komp., Red. b. „Sängerhalle". Leipzig, Braustr. 3 I. (Breslau 20|11 50.) B: (mit B. Vogel): Konservat. d. Musik z. Leipzig 88.

Bearb.: F. L. Schubert, Instrumentationslehre, 5. A. 93; Desf., Der prakt. Musikdirektor, 4. A. 93; Desf. Katechismus der Gesanglehre, 3. A. 96.

Kipp, Theodor, ⚷, Dr. jur., o. UP. Erlangen, Bismarckstr. 14. (Hannover 10|4 62.) B: Die Litisdenuntiation als Prozeßeinleitungsform im röm. Civilprozeß 97; D. Verurteilung z. Abgabe von Willenserklärungen u. z. Rechtshandlgen 92; Quellenkunde des röm. Rechts 96.

Kipper, P., VB., ✝, D., Pastor. Berlin SW, Großbeerenstr. 3 IIb. B: D. johanneische Christentum 91; D. wiedergeborene Kirche 91; Vorwärts! Sendschreiben an v. Egidy 91; Ihr Unbarmherzigen! Soz. Dr. 92; Abbruch und Aufbau, Beiträge zur kommenden Reformation 91 f. III; Justus, Faust's Sohn I.; Germania 94; Gesch. d. neugriech. Volksschulwesens 97. ()

Kirchbach, Wolfg., VB., Sch. G., Roman, Ψ, O, ✓. Ue: E. Berlin-Steglitz, Breitestr. 1. (London 18|8 57.) B: Kosmopolit. Originale 78; Märchen u. A. 80; S. Rosa, R. 80; Alvat. Wotans abenteuerl. Reise 82; Kinder d. Reiches, R. 83; Ausgew. Ged. 83; Lord Byron 85; Lebensbuch 85; D. Ingenieur, Dr. 86; Menschenkenner, L. 88; Letzten Menschen, Dr. 89; Weltfahrer, R. 90; Warum Frauen die Männer lieben, L.; Leb. a. d. Walze, R. 92; Miniaturen, R. 92; Die Hosen d. Baron Werdau, R. 93; Des Sonnenreiches Untergang, Dr. 94; Gordon Pascha, Dr. 94; Eginhard u. Emma, Sch. 95; Lili-Tse, kom. Op. 95; Jung gefreit, L. 97; Was lehrte Jesus?! 97; Das Buch Jesus 98. ()

Kirchenheim, Arthur v., ⚷, Dr. jur., ao. UP., Red. b. „Zentralbl. f. Rechtswiss." Heidelberg. (Berlin 15|4 55.) B: Antragsdelikte 77; Regentschaft 80; Verwaltgs-R.-Praktikum 83; Einführung i. d. Verwaltgs R. 85; Lehrbuch d. Staatsrechts 87; Schlaraffia politica (anon.) 92 (franz. 96); Zur Reform d. Irrenrechts 95; Jurist. Litt.-Bericht f. 1884|94 96. ()

Kircher, Otto, Herzogl. Hofbuchdr. u. Verl., Red. d. „Blankenb. Kreisblattes". Blankenburg a. H.

Kirchhoff, Adolf, Ψ, Dr. phil., o. UP. Berlin W, Matthäikirchstr. 23. I. (ebda $^{6}/_{12}$6.) **B**: Umbr. Sprachdenkmäler 51; Got. Runenalphabet 52; Stadtrecht v. Bantia 53; Plotinus 54; Euripides 55, 67; Homer. Odyssee u. ihre Entstehung 59; Corpus inscript. graecarum IV 48; Abfassungszeit d. Herodotisch. Geschichtswerkes 68, 2. A. 78; Komposition der Odyssee 69; Corpus inscript. atticarum 73, IV 77, 3. A. 91; Xenophon vom Staate d. Athener 74, 3. A. 89; Homer. Odyssee 79; Aeschylos 80; Studien zur Gesch. d. griech. Alphabets, 4. A. 87; Hesiodos, Mahnlieder an Perses 89; Thukydides u. s. Urkundenmaterial 95. ()

Kirchhoff, Alfr., Erd- u. Völkerkde, Dr. phil., o. UP. Halle-Giebichenstein, Friedenstr. 3. (Erfurt $^{20}/_{5}$ 38.) **B**: De Labiatarum organis vegetativis 61; Schulbotanik 65; Erfurt i. 13. Jahrh. 70; Weistümer der Stadt Erfurt 70; Schulgeogr., 16. A. 81|99; Thüringen doch Hermundurenland 82; Rassenbilder m. Text 84; Volapük, 5. A. 87|88; Text zu Leutemanns Bilder a. d. Völkerleben 88; Halloren 88; Stanley u. Emin 90; Territoriale Zusammensetzung d. Prov. Sachsen 91; Erdkunde f. Schulen I u. II, 5. A. 92|98; Schutzgebiete des dtsch. Reichs, 3. A. 96; Pflanzen- u. Tierverbreitung (3. Teil d. „Allg. Erdkunde") 98; Germany in Mill's Internat. Geography 98; Deutsche Landschaften und Stämme i. „Deutsches Volkstum", hrsg. von H. Meyer 98. **H**: Peschel, Völkerk., 6. A. 81|85; Länderk. von Europa 87|93 II; Forschgn z. deutsch. Landeskde II—XI 88—99; Anleitung z. deutsch. Landes- u. Volkskde 89; Beitrag zur Namenverbesserung der Karte d. dtsch. Reiches 92; Darwins Reise 93; Archiv für Landes- u. Volkskde d. Prov. Sachs., Jahrg. 91—98.

Kirchhoff, Theod., Ψ, Reiseschildergen. San Franzisko, Scottstr. 809. (Uetersen $^{8}/_{1}$ 28.) **B**: Adelpha, G. 71 II, 2. A. 72; Reisebilder und Skizzen 75 f. II; Balladen u. neue Ged. 83; Kaliforn. Kulturbild. 86; Reise n. Hawaii 90; Herrmann. Ein Auswandererleben, Dchg. 98. ()

Kirchner, Friedr., BP., Litt.Ψ, Ψ, ⚓, ✠, **Ue**: E. Lizent., Dr. phil., Prf., Oberlehrer, Doz. der Humboldt-Akad. Berlin SW, Anhaltstr. 16|17. (Spandau $^{1}/_{5}$ 48.) **B**: De deo omnipraesenti 73; Ueb. Freiheit des Willens 74; Leibnizens Stellung zur kath. Kirche 74; Leibnizens Psychologie 75; Ged. 75, 2. A. 78; Leibniz 76; Reform des Religionsunterr. 76; D. Mangel e. allg. Moralprinzipes 77; Katechism. d. Gesch. d. Philos. 77, 3. A. 96; Lehrb. d. evang. Religion 78|79 II; Methaphysik 79; Katechismus d. Kirchengesch. 80; Logik 81, 3. A. 98; Ethik 81, 2. A. 98; D. Zweck des Daseins 82; Grundprinzip d. Weltprozesses 82; Psychologie 83, 2. A. 95; Spiritismus 83; Diätetik d. Geistes 84, 2. A. 86; Synchronism. z. dtsch. Litt. 85; Wörterbuch d. philos. Grundbegriffe 86, 3. A. 97; Ueber den Zufall 87; Gemütsbildung 88; Erkenne dich selbst, 20. A. 95; Schematismus zur Philos. 88; Dtsch. Lesebuch 89; Pädagogik 90; Ueb. d. Tierseele 90; Helden des Glaubens, G. 90; Buch d. Freundschaft 91; Ueber das Gedächtnis 92; Engl. Ged. 92; Gründeutschl. 93, 2. A. 94; D. dtsche Nat.-Litt. d. 19. Jahrh. 93; D. Weg z. Glück 95, 3. A.; Neue Ged. 96; Lebensweisheit aus Dichtermund, G. 98; Gesch. d. Pädagogik 99. **Ue**: Blackie, Selbsterziehung 79, 2. A. 91; J. Fiske, Bestimmung d. Menschen 90.

Kirchner, Oskar, ✐, Dr. phil., Prof. a. d. Akad. Hohenheim b. Stuttgart. (Breslau $^{5}/_{9}$ 51.) **B**: Algenflora v. Schlesien 78; Die mikroskop. Pflanzenwelt des Süßwassers 84, 2. A. 91; Flora von Stuttgart u. Umg. 88; Die Krankheiten u. Beschädigungen unsr. landw. Kulturpflanzen 90; Atlas der Krankh. u. Beschädigungen unsr. landw. Kulturpfl. (m. H. Boltshauser) 96|98.

Kirchner, Theodor, Nov. Skizze, Ψ, Dr. jur., Advokat. Prag, Heinrichsgasse 19. (Karolinenthal $^{5}/_{6}$ 62.) *

Kirchner, Wilh., ✐, Dr. phil., o. UP., Dir. d. landwirtsch. Instituts. Leipzig, Brüderstr. 34. (Göttingen $^{9}/_{7}$ 48.) **B**: Beiträge z. Kenntnis d. Kuhmilch 77; Bericht üb. die Internat. Molkereiausstellung in Hamburg 77; Handbuch d. Milchwirtschaft 82, 4. A. 98; Zu von der Goltz „Handbuch d. ges. Landw.": Rindviehhaltung, Leitung des landw. Betriebs 89|90; Zweck u. Aufgabe d. Landw.-Studiums a. d. Univ. 91.

Kirchner, Wilh., ✗, Ohrenheilkunde, Dr. med., ao. UP. Würzburg, Hofstr. 8 I. (Euerbach $^{19}/_{8}$ 49.) **B**: Handbuch d. Ohrenheilkunde 85, 4. A. 92. ()

Kirn, Otto, †, D., Dr. phil., o. UP. Leipzig, Schenkendorfstr. 3. (Heslach-Stuttgart $^{23}/_{1}$ 57.) **B**: Evang. Homiletik v. † Chr. Palmer, 6. A. 87; Wesen u. Begründung d. relig. Gewißheit 89; Schleiermacher und die Romantik 95; Ausgangspunkt u. Ziel d. evang. Dogmatik 96; Melanchthons Verdienst um d. Reformation 97.

Kirsch, Aug., Journalist, H: d. „Neuigkeitsweltbl." Wien VII, Kaiserstr. 10. ()

Kirsch, Joh. Peter, (†.), christl. Archäol., Patrologie, Kirchen✐, D., o. UP. Freiburg i. d. Schweiz, Grand' rue 23. (Dippach $^{3}/_{11}$ 61.) **B**: Die christl. Cultusgebäude im Altert. 93; Die päpstl. Kollektorien in Deutschland während d. XIV. Jahrh. 94; Die Finanzverwaltung d. Kardinalkollegiums im XIII. und XIV. Jahrh. 95; Die

Acclamationen und Gebete der altchristl. Grabschrift. 97; Die Rückkehr d. Päpste Urban V. u. Greg. XI. v. Avignon n. Rom 98.

Kirsch, Paul, s. Paul Strzemcha.

Kirschenfauth, Chr. Friedrich, ℌ: d. „Allgem. Turnzeitung", v. „Turnen und Sport" und d. „Südd. Landw. Anzeiger" zugl. „Südd. Molkereizeitung", Verlagsbuchh. u. Buchdruckereibes. Stuttgart, Vogelsangstr. 12. (Hessigheim 21/12 66.) B: Mein Freund, 1. u. 2. A. 98. *

Kirschkamp, Jak., (ℓ.), ✝, d., o. UP. Bonn. (Burgwaldniel 15/8 48.) B: Menschl. Wissen Christi 73; Gnade u. Glorie i. ihrem inneren Zusammenhang betrachtet 78; Der Geist des Katholizismus in der Lehre vom Glauben u. von der Liebe 94; E. Beitrag z. Gesch. v. Burgwaldniel 96.

Kirschner, Frl. Lula (Pf. Offip Schubin), Erz., Nov., 𝒻. Schloß Bonrepos bei Lissa a. E., Böhm. (Prag 17/6 54.) B: Mal occhio u. a. Nov. 84; Ehre, R. 84, 7. Tausf. 89; Frühlingstraum 86; Erlachhof 87, 2. A. 90; Asbeïn 88, 3. A. 93; Unheiml. Geschichten 89, 2. A. 91; Gesch. ein. Genies, Erz., 2. A. 91; Boris Lensky, R. 89 III, 2. A. 93; O du mein Oesterreich 90, 3. A. 90; Heil dir im Siegerkranz, Erz. 91; Ein müdes Herz 91, 3. A. 96; Gräfin Erikas Lehr- u. Wanderjahre, 1. u. 2. A. 92 III; Gloria victis, R. 3. A. 92; Thorschlußpanik, Erz. 92, 4. A. 95; Unter uns, R., 4. A. 92; Es fiel ein Reif in d. Frühlingsnacht, R., 3. A. 92; Toter Frühling, R. II, 2. A. 93; Finis Poloniae, R. 93; Bravo Rechts, R.; Gesch. e. alt. Oesterreichers, Erz.; Etiquette, Erz.; Bludicka, Erz.; Gebrochene Flügel, R., 2. A. 96; Woher tönt dieser Mißklang durch die Welt? R.; Con fiocchi, R. 95; Maximum, R. 96; Heimkehr, R.; Wenn's nun schon Winter wird, R. ()

Kirschner, Samuel. ⊠, volkswirtsch. Red. d. „Neuigkeits-Weltblatts". Wien VII, Westbahnstr. 38. (Jglau 17/1 52.) ()

Kirste, Johannes, Indo-iran. Ψ, Dr. phil., o. UP. Graz, Hafnerplatz 2. (1/10 51.)

Kirstein, Anton, (ℓ.), Kirchen ♛, Dr. phil., Prf. Mainz. (ebda 16/4 54.) B: Gesch. d. Kirche Christi 85, 2. A. 88; Entwurf e. Aesthetik d. Natur u. Kunst 96. ()

Kirstein, Paul A. (Pf. A. Pauly, Hugo v. Gießen), BP., SchG., 𝒻, ☉. Berlin SW, Wilhelmstr. 3B III l. (ebda 24/8 69.) B: Ungleiches Maß, Sch. 92; Zerstörtes Glück, Dr. 94; Verlobung 94; Erkenntnis, Dr. 95; Eine Bekanntschaft, R. 96; Tugendwächter, R. 96; Junge Ehe, L. 97; Glaubenssieg 97; Unreine Saat, R. 97; Lustiges Durcheinander, H. 97; Eingefangen, L. 98.

Kirsten, Paul, Humor, Roman, 𝒻. Dresden-Blasewitz, Tauscherstr. 24. (Wilsdruff 12/12 53.) B: Tolle Streiche 77, 4. A.; All Heil 87, 2. A. 88; Zwirl-Dudenfing 88, 2. A. 88; Dox 89; Die Morgenröte des 20. Jahrh. 90 III.

Kisch, E. Heinrich, ✗, Dr. med. u. chir., ao. UP. Prag, Florenzgasse 13. Brunnenarzt Marienbad. (Prag 6/5 41.) B: Handb. d. Balneotherapie 67; Klimakt. Alter d. Frauen 74; Böhm. Kurorte 79; Grundriß der klin. Balneotherapie 83; Die Lipomamatosis univ. (Fettleibigkeit) klinisch dargestellt 88; Marienbad, 14. A. 92; Sterilität d. Weibes 86; Tisch f. Fettleibige 92. ()

Kissel, Clem., Heraldik. Mainz, Zanggasse. B: Hdb. d. Schriftmalerei 87; Wappenbuch d. deut. Episcopate 91; Hess. Städtewappen 93; Wappenb. hess. Geschlechter 93. ()

Kißner, Alfons, roman. u. engl. Ψ, Dr. phil., o. UP. Königsberg, P. (3/4 44.) B: Chaucer in s. Beziehungen z. ital. Litt. 67; Lieder v. d. grünen Insel 74; Th. Moores irische Melodien 75; Schott. Lieder 75; Lieder aus Wales 75; Balladen a. kelt. Bergen 77. ()

Kist, Leop., (ℓ.), Volksschr., emerit. Pfarr. Bozen, Südtirol. (Offenburg 29/1 24.) B: Lauretan. Litanei 63, 3. A. 85; Familienleb. (Hausapothek' I) 63, 4. A. 85; Die Familienkrankheiten od. 9 Sargnägel (Hausapothek' II) 64, 2. A. 67; Aufklärung, Fortschritt, Freiheit oder die wahre Bekehrung (Hausapothek' III) 64, 2. A. 68; Leuchtturm 64; Geistl. Schatzgräber, 1. u. 2. Heft 65/66; Dienstbüchlein fürs Christent. 65; Das ist der Tag d. Herrn 68; Dänisches u. Schwedisches 69; Amerikanisches 71; Das Kirchenjahr 71; Exempelbuch 84 II; Kreuz und Kreuzweg 86; 3 Schoßkinder des Zeitgeistes 85; Erlebnisse eines Feldpaters 70/71 88; Augensprache 89; Indisches 90; Studium u. Studentenleben vor 40—50 J. 91; Ein edles Frauenherz: Erlebn. auf 2 interess. Alpentouren 97.

Kistler, Cyrill, Musik, Red. d. „Musik. Tagesfragen", Komponist. Kissingen. (Großaitingen 12/11 48.) B: Harmonielehre 79, 2. A. 98; Elementarmusiklehre 80; Musikal. Urteil 80; Passionsspiel in Oberammergau 80; Chorgesangschule 86; Technik d. Musikdramas 88; F. Witt 88; Ueb. Originalität i. d. Tonkunst 94; Ueb. d. Fuge 96.

Kistner, Frau Anna (Pf. Anny Albert), ☉, Nov. Hannover, Gr. Aegydienstr. 33 I. (Celle 24/11 34.) B: Schicklichkeitsregeln f. d. bürgerl. Leben, 4. A. 94; Harte Gesetze, R. 75; Lose Blüten, St.; Hut ab! L.; Ein Schatz fürs Haus, L.; Der Herr Graf, L.; Ehestandsgüderpotzen, L.; Ein Abenteuer, L.; Keine Hochzeitsreise, L.: Eine wie die andere, L.; Eine eroberte Schwiegermutter, L.; Späte Heirat, R. 96.

Kitir, Josef (Pf. J. Fr. Koistei, Edwin Flug), ♐, ☉, Nov., 𝒻, Krit., MitH: u. Red. der „Poetischen Flugblätter". Wien III, Rennweg 59. (Aspang, Nied.-Oest. 11/12 67.) B: Ausg. Ged. 89; Leben u. Stimmung,

G. 91; Die wahre Ehe, Dr. 91; Blätter d. Freundschaft, G. 92; Die Weihe d. Alltags, G. 97, 2. A. 98; Lyrische Radierungen 98.

Kittel, Rud., altestam. †, D., Dr.phil., o. UP. Leipzig, Rosenthalg. 18. (Eningen $28|_3$ 53.) **B:** Sittl. Fragen 85; Gesch. d. Hebräer 88|92 II; Aus dem Leben des Proph. Jesaia 94; A history of the Hebrews95; The books of Chronicles, hebr. text with notes 95; Dillmanns Handb. d. altest. Theol. 95; Die Anfänge der hebr. Geschichtschreibg im A. T. 96; Commentar zu Jesaja (Dillm., 6. A.) 98.

Kittl, Ernst, Paläontologie, ▲, Custos a. k. k. naturhist. Hof-Museum, Reb. d. „Mitteilg d. Sektion f. Naturkde d. Oesterr. Touristen-Klub". Wien III, Wassergasse 24. (ebda $2|_{12}$54.) **B:** Ueb. d. miocenen Pteropoden v. Oesterr.-Ung. 86; D. Miocenablagergn d. Ostrau-Karwiner Steinkohlenrev. u. deren Faunen87; Beitr. z. Kenntn. d. fossil. Säugetiere v. Maragha in Persien I. Carnivoren 87; D. Gastropoden d. Schichten v. St. Cassian d. südalpinen Trias 91/94 III; Die triad. Gastropoden d. Marmolata 2c. 94.

Kiy, Viktor, VB., ⚓, Litt♛, /, Prof. Elberfeld, Grifflenbergerstr. 50. (Ortelsburg $1|_3$ 37.) **B:** Pessimism. u. Ethik Schopenhauers 66; Kantsche Kategorien u. ihr Verhältnis z. d. Aristotel. 79; Grundzüge der Moralphilos. 84; H. Sachs 93; Themata u. Dispositionen z. dtschn Schulleit. 95 f. III, 7. A. 98; Tristan u. Isolde, Erz. 96; Die Braut von Messina, Erz. 99. **H:** Viehoffs Ged. 88; Poetik 88; **Neubearb.**: Viehoffs dtsche Lesebe. u. Schillerkomment.

Kla, Ann da, f. Anna Kraus.

Klaar, Alfr., VB., PA., Litt♛, ⚙, ⚧, Essay, Dr.phil., ThSchDoz. Prag, Langegasse 611. (ebda $7|_{11}$ 48.) **B:** Fahrende Komödianten, Scherzspiel 76; Scheffel 76; Jos. II. 82; Moderne Drama 82|83 III; Grillparzers „Ottokar" 86; L. Börne 87; Empfang, Festsp. 87; Diskretion, L. 90; F. Grillparzer als Dramatiker 91; Wer schimpft, der kauft, L. 92; F. Schmeykal 94. ()

Klaatsch, H., ⚓, Dr.med., ao. UProf. Heidelberg. ($^1|_3$ 63.) ()

Klaczko, Max, FG., Buchhaltg, Handelslehrer, Dir. d. „Kaufmänn. Fachkurse" u. Inh. d. „1. Rigaschen Buchhaltungs-Kontor". Riga, Wallstr. 16. (Wilna $1|_3$ 63.)

Klaeßig, Emil, Specialkabelkorresp. b. „N.-York. Staatsztg". BerlinW 8; Equitable Gebäude. (Lichtenstein $21|_{12}$ 56.)

Klages, Adolf, Komponist, Gesanglehrer am 1. RealG. Hannover, Lisbethstr. 1. (ebda $29|_4$ 62.) **B:** Goldener, dramat. Märch. 92; Fabian u. Sebast., Optte 94; Hänsel u. Gretel, Märchendichtung 94; KönigDrosselbart, Märchendichtg 96. **U:** Chr. Gounod, Mozarts Don Juan 91. ()

Klahr, Hermann W., Reb. d. „Bunzlauer Stadtbl." Bunzlau. ()

Klapp, Frau A. (Pf. A. v. d. Osten, SophieStein), Krit., Nov., Jugendschr. Feldberg i. Meckl. **B:** Ut Dörp u. Stadt, plattd. Nov., Hans Lütting 82; Hal ăwer 83; Der erste Preis 86; Nelly 87; Die Kinder von Bucheck 87; Unsere jungen Mädchen u. ihre Aufgaben in der Gegenwart 92, 2. A. 95; Der jüngste Diakonus, Nov. 93; Mädchenideale, Erz. 96; Vor Tagesanbruch, Erz. 96.

Klarenthal, Karl, s. Karl Schneidt.

Klarmann, Johann, ⚔ u. Familien♛, Oberstlieut. u. Jngen. vom Platz. Ingolstadt a. D. (Dankenfeld $18|_1$ 46.) **B:** Offiziers-Stammliste d. bayr. Ingenieur-Corps 1744 bis 1894 96.

Klasen, Franz, (k.), †, ⚙, D. München, Giselastr. 15. (Papenburg, Hannov. $7|_1$ 52.) **B:** Altteſt. Weisheit u. d. Logos d. jüd. alexandrin. Philos. 78; D. innere Entwicklungsgang d. Pelagianismus 82; Pelagianistische Kommentare z. 13 Briefen d. heil. Paulus 84; Kanzelvorträge 90, n. F. I 91; Der heilige Geist im Priestertum 90; D. Adventkapelle, Adventsvortr. 93; Heinrich Raspe, Dr. 94, 2. A. 96; Vier heil. Zeiten, Kanzelvorträge 95; Mariens Erdenglück 97; Friedrich d. Freudige, Dr. 98.

Klassert, Adam, ♛, ⚉, Lehramtsassessor an der Realschule. Michelstadt, Hessen. (Bensheim $20|_8$ 65.) **Bearb.**: v. Schütz-Holzhausen, Der Amazonas, 2. A. 95. ()

Klatte, Alfr., /, ⚧, Red. d. „Straßb. Post". Straßburg i. E., Kellermannstaden 1. (Bonn $26|_4$ 46.) **B:** Verstoßen; J. Sturm der Leidenschaft; Allezeit voran; D. Fichte vom Berge; Hohe Zeit; Isidor Süß; Nach 20 Jahren (Gesch. der Straßb. U.-Bibl.); Herzenswahl; U. Straßburg herum; Wanderungen durch d. Hanauer Land 93; Durch Straßburg 93, 4. Tauſ. 98; Dorchen 97; Deutschlands Einiger 97; Streifzüge durch die Ortenau 98.

Klatte, Wilh., Musik, MusikR. d. „Berlin. Lokalanz." BerlinW, Bülowstr. 81 IV r. (Bremen $13|_2$ 70.)

Klana, Robert, ⚧, ⚙, Landwirt. Skrokmühle b. Senftenberg, Prov. Brandenb. (ebda $14|_2$ 59.) **B:** Geb. 86; Schlauer Freier, L. 87; Kopie u. Original, Sch. 88; Treue Liebe, Erz. 92; N. Geb. 95; Jahreszeiten 96. ()

Klausner, Ludwig, gen. Klausner-Dawoc, ⚙, H. d., Univ. Corresp. "BerlinSW, Möckernstr. 133 III. (Exin $3|_1$ 48.) **B:** Zwei Welten, Sch. 95; Sternenwärts, Sch. 95; F. Romberg, Sch. 96; Jacob, Dr. 96. ()

Klausner, M. A., Politik, /, Red. b. „Berliner Börsencourier". BerlinW, Tauenzienstr. 19a. (Halle a. S. $24|_{11}$ 48.) ()

Klaußmann, Anton Osk. Eug. (Pf. A. Berthold, W. Pielmann, Max Klepper, Eugen Schmitt, Ulfilas Müller, Ulr. Myers,

Kurt Wildenstein, Gerhard ten Boer, Vinco, Zoric), BP., SchG., 𝒻, Nov., Hum., ⊙. Charlottenburg, Wilmersdorferstr. 150. (Breslau $^{11}/_{5}$51.) **B**: Ultramontan 74; Elly 74; Der Hauslehrer 74; Pump 77; Goethes Faust v. milit. Standpunkt 77; Alfreds Briefe, Schw.; Aus d. Tageb. e. Einj.-Freiw., Hum. 87; Berl. Gauner I 87, 4. A.; B. Stift bis zum Chef 88, 3. A. 90; Humor i. deut. Heer I 89, 5—8. A. 90, II 95; Memoiren e. Kellners 89; Humoresken 90; Memoiren e. Offiziersburschen 90; Verbrecher u. Verbrechen (m. Weien) 90; Eingezogen, Mem. e. Landwehrmannes 92; Pique-Aß, R. 92; Milit.-Hum. 95; Kriminalgesch. 95; D. kaiserl. Familie 95; Hum. 96; Kaiser Wilh. d. Gr. 97.

Klauwell, Otto, Musik, Dr. phil., Prf., Lehrer d. Konservat. Cöln a. Rh. (Langensalza $^{7}/_{4}$ 51.) **B**: Kanon in 5. gesch. Entwickelg 75; Musikal. Bekenntnisse 82, 2. A. 92; Vortrag in der Musik 83 (engl. 90); Fingersatz des Klavierspiels 85; Formen d. Instrumentalmusik 94.

Kliebinder, Ferd., CP., Journalist, Mitred. d. „W. Tagbl." Wien II, Kaiser Josephstr. 9. (Teschen $^{30}/_{12}$ 47.) ()

Kliebinder, Robert, CC., Red. d. „W. Tagebl." Wien II, Kaiser Josephstr. 9.()

Klebs, Edwin, 𝒻, Dr. med., Prof. a. Rush Medical College u. Dir. d. path. u. bakt. Laboratoriums in der Post Graduate Medical School. Chicago, Ill., U. S. A. (Königsberg $^{6}/_{9}$ 34.) **B**: Handbuch der pathol. Anatomie 67/80; Schußwunden 72; Ueb. Geschwulstlehre 77; Kretinismus 77; Ueber Cholera asiatica 85; Allg. Pathologie 87/89 II; Beiträge z. Lehre v. d. Thrombose 91; Heilung der Tuberkulose d. e. modifiziertes Kochsches Verfahren 91; Behandl. d. Tuberkulose durch Bakterienprodukte 93; D. causale Behandlung der Diphtherie 93; D. causale Behandlung der Tuberkulose 94; Antiphthisin in Tuberculos Affections of Children 95; On the development of the Causal treatment of Tuberculosis 97; Treatment of Diphtheria with Antitoxin 97.

Klee, A. (Pf. Rhenanus), (k.), 𝒻, Naturwiss., Schuldir. Zülpich. (Coblenz $^{25}/_{12}$ 52.)

Klee, Gotthold, Germanist, ♆, ♛, Litt.-♛, Prf., Dr. phil., ⊙D. Lehrer. Bautzen, Taucherstr. 5. (Dresden $^{17}/_{5}$ 50.) **B**: Zur Hildesage 73; Gudrun 78; König Rother; Alpharts Tod; Dtsche Volksbüch. 81; Dtsche Heldensagen 83, 5. u. 6. A. 97; Langobardische Gesch. 84; 7 Bücher dtsch Volkssagen 85; Der arme Mann im Tockenburg 85; Alte deutsche Mährlein u. Schwänke 86; Gotthelfs Knabe d. Tell 87, 2. A. 94, u. Durslis 88, 2. A. 95; Eines dtschn Volkes Ruhm u. Untergang 87; Griech. Hausmärchen 88; Dtsche Ged. z. dtschn Gesch., 2. A. 88; Drei Erzählgn a. d. dtsch. Mittelalter 89; Bilder aus der ält. deutschen Gesch. 89 ff.; Der arme Simplex 90; Lehrplan für d. dtschen Unterr. an den sächs. Gymn. 91; Die alten Deutschen 92; Das Buch d. Abenteuer 93; Tiecks Leben u. Werke 94; Fünf Erzählgn; Grundzüge d. dtschen Litt.-Gesch. 95, 3. A. 98; Dtsche Mythologie; Dtsche Heldensage 96; J. Nettelbeck 97; Vom Hirtenbüblein z. Professor 98; Gesch. Friedrichs d. Gr. 99.

H: G. Schwab, Ged. m. Biogr.; Schwab, Sagen d. klassisch. Altertums 82; Grimmelshausen, Simplicissimus, Schlausg. 90; Tieck Werke (erl. Ausg.) 92; Möbius, Dtsche Litt.-Gesch., 7. A. 96; Cholevius, Goethes Hermann u. Dorothea, 3. A. 97; Wielands Werke (erl. Ausg.) 99.

Kleekamm, Johs., (k.), Semin. Oberlehrer. Heiligenstadt, Sachs. (ebda $^{27}/_{5}$ 55.) **B**: Aufgaben des Religionsunterr. m. Rücksicht auf d. soz. Frage 93; D. menschl. Seele, ihre Geistigkeit u. Unsterblichkeit 97. ()

Kleemann, Reinhold, ✈, ∩, Meteorolog. Instrumentenkunde, Dr. phil., Wissensch. Korrektor a. Waisenhause. Halle a. S., Lerchenfeldstr. 15. (ebda $^{9}/_{5}$ 54.)

Kleemann, Selmar, Dr. phil., Germanist, GP. Oueblinburg, Harzweg 6. (Nordhausen a. H. $^{7}/_{12}$ 51.) **B**: De libri tertii carminibus, quae Tibulli nomine circumferuntur 76; Beiträge zu e. nordthür. Idioticon 82; Die Familiennamen Oueblinburgs u. d. Umgegend 91; D. Fremdwörter in der dtschn Sprache 93; Verz. d. Stadtbibl. zu Oueblinburg (mit H. C. Huch) 96; Führer durch Oueblinburg u. Umg. 97, 2. A. 98.

Kleffner, Anton Ign., (k.), ✝, Kirchen♛, D., Prf. Paderborn. (Nieder-Marsberg $^{20}/_{7}$ 43.) **B**: Gefahren des Bauernstandes, 5. A. 71; Theol. d. Plotin 82; Porphyrius, d. Neuplatoniker u. Christenfeind 96. ()

Kleimann, Paul (Pf. Paul Alexander), ⊙, 𝒻, Red. d. „Hamb. Litt. Wochenblatt". Hamburg, Glockengießerwall 21 I. (ebda $^{14}/_{8}$ 63.) **B**: Erbenglück, Märchenbr. 95. ()

Klein, Adalb., Red. d. „Danz. Zeitg." Danzig, Graben 79. (ebda $^{12}/_{5}$ 42.) ()

Klein, Adolf (Pf. Nielk Floda), 𝒻, ⚓, Dr. phil., Red. d. „Deutsch. Frauenblattes", d. „Bewl. Eisenbahnztg", d. „Gr.-Lichterf. Wegweis." Berlin-Großlichterfelde, Villa Klein. (Merseburg $^{18}/_{5}$ 29.) **B**: Wiss. u. sozial.-polit. Beiträge z. Judenfrage 80, 3. A. 88; Religions-Einigung u. wirtsch.-sittl. Weltreform 91; E. mod. Heiland 91; Lebensmagnetismus u. s. Heilwirkgen 92. ()

Klein, Fräul. Agnes Olivia (Pf. Senga u. Ola Nielk), Roman, Nov., Skizzen. Doberan, Meckl., Alexandrinenplatz. (Dirschau $^{9}/_{4}$.) [Kreis Siegen. (ebda $^{10}/_{7}$ 72.)

Klein, Fräul. Anna. Freudenberg,

Klein, Aug., ℞, ✉, Dr. jur., K. S. Rechtsanw., Chef Red. d. „Neuzeit". Berlin SW, Wilhelmstr. 17. ($^{13}/_{1}$ 38.) **B**: D. Eheverlöbnis auf Grund d. Reichsgesetzgeb. nach gemein., sowie nach dem Rechte des Kgr. Sachsen u. d. Thür. Staaten 81; Heutiges Eherecht i. Herzogt. S.-Altenburg 81; Zucker-Strontian-Patente 87; Bedeutung d. Etymologie für die Jurisprudenz 88; Aus d. industr. Leben 88. ()

Klein, Carl, Journalist. München, Goethestr. 10 III, l. (Nördlingen$^{12}/_{11}$ 48.)

Klein, Carl Wilhelm, WB., ✓, ✠, Red. im Verlag für Kunst und Wissenschaft. Leipzig-Paunsdorf, Dresdner Str. 79 I. (Dschatz $^{6}/_{3}$ 60.) **B**: Miniatur-Bibl. für das gesammte praktische Wissen d. Gegenwart (ca. 100 Bändchen) 96, 5. A. 97. ()

Klein, Clemens, ♛, ✓, Dr. phil., Dozent a. d. Humboldt-Akademie. Berlin W, Bülowstr. 81. (Glogau $^{19}/_{7}$ 65.) **B**: Raimund von Aguilers 92. **H**: D. geist. Deutschland I: Bild. Künstler 98.

Klein, Ernst Philipp, (k.), ✠, Belletristik, Dr. phil., Lehrer. Düsseldorf, Marschallstr. 16. (Eller $^{15}/_{6}$ 60.) **B**: Rettet des deutschen Volkes Gemüt 93.

Klein, Felix, ⅄, Dr. phil., o. UP. Göttingen. ($^{25}/_{4}$ 49.) ()

Klein, Franz, ℞, Dr. jur., W. Geh. R., Exc., o. UP., Sektionschef im Justiz-Min. Wien IV/1, Wienstr. 15. ($^{24}/_{4}$ 54.) **B**: Schuldhafte Parteihandlung 85; Sachbesitz u. Ersitzung 90; Pro futuro, Betrachtungen üb. Probleme d. Civilprozeßreform in Oesterreich 91; Mündlichkeitstypen 94.

Klein, Gustav Adolf, ✠, Erz., Humor. O. Hafve, Westf. **B**: Jugendknospen, G.; Frühlingsboten, G.; Die Rose d. Thales, Erz.; Drei Stunden nach d. ersten, Hum.; Der Geächtete, Sch.; Treue Freunde, L. ()

Klein, H., ƒ. Heinrich Pollak.

Klein, Herm. J., ↘, Meteorologie, Dr. phil. Cöln a. Rh., An der Eiche 7. (ebda $^{14}/_{9}$ 44.) **B**: Anleitg z. Durchmusterung des Himmels, 2. A. 89; Astronom. Abende, 4. A. 97; Kosmol. Briefe, 3. A. 91. **Bearb.**: Mädler, Astron., 8. A. 86. ()

Klein, Hugo (Pf. Domino, F. Waldenfer, Th. v. Liska), CC., Korresp. d. „Berl. Tageblatt", ✓, Kult- u. Litt. ♛, Nov., Politik, **Ue**: FEISU. Wien IX, Rossauerlände 33. (Szegedin $^{21}/_{7}$ 53.) **B**: Rendezvous zu Monaco, L. 83; Blaustrumpf, L. 83; J. Pußtenland, N. 85; Blinde Liebe, N. 87; Liebe Augustin, Operette 87; Zauberkünste,

Klein, J. A., ƒ. Wilh. Abel. [N. 90.

Klein, Ida, ƒ. Isab. Nowotny.

Klein, Jos., klass. Ψ, Dr. phil., ao. UP. Bonn, Kronprinzenstr. 2. ()

Klein, Konrad, Politik, Red. d. „Schles. Ztg." Breslau, Monhauptstr. 6. (Bunzlau $^{8}/_{5}$ 55.)

Klein, Ludw., ✓, Dr. phil., o. TH Sch.-P., Direktor d. botan. Gartens. Karlsruhe, Kaiserstr. 188. (Gut Helmstheim $^{12}/_{10}$ 57.) **H**: Seubert, Excursionsflora für Baden, 5. A. 91. ()

Klein, Oskar, ƒ. Oskar Linke.

Klein, Oscar, Humor, Dir. d. b. litt. Inst. Berlin W, Kornerstr. 1. (Ratibor $^{7}/_{5}$ 52.) **B**: Mickosch, P. 88; Feine Familie 89; Hufeisen, Bst. 90; Hum. Vorträge 90; Neueste hum. Vortr. 91; Auf Reisen, L. 91; Soldatenulk, P. 92; Hum. Vorträge 93, 94, 95/96; Hecht m. Klöße, Hum. a. d. jüd. Volksleben 95; Hum. Vorträge 96/97; Schwerenöther, P. 96; Leben u. lieben, Bst. 97; Hum. Vortr. 97/98; Onkel Jonas. Bst. 98.

Klein, Salomon, ✗, Augenheilk., Dr. med., UDoz., Abt.-Vorst. d. W. Allg. Poliklinik. Wien IX, Alserstr. 22. (Miskolcz $^{12}/_{8}$ 45.) **B**: Augenspiegel u. ƒ. Anwendung 76; Lehrbuch d. Augenheilkunde 79; Auge u. ƒ. Diätetik 82; Grundr. d. Augenheilkde 86.

Klein, Wilh., Archäologie, Dr. phil., o. UP. Prag. (50.) **B**: Euphronios 86; D. Griech. Vasen, 2. A. 87. ()

Klein-Hattingen, Oscar, WB., Leiter des Litterar. Bureaus d. VB. Berlin-Großlichterfelde, Berlinerstr. 160. (Elberfeld $^{8}/_{9}$ 61.)

Kleinecke, Georg, Humor, ✠. Hannover, Raschplatz 5 III. (Jüterbog $^{20}/_{8}$ 52.) **B**: Schelmenlieder eines fahrenden Komödianten, 1.—3. A. 93.

Kleinen, Wilh., Musikkritik, Prof., O.-Realsch. O. Lehr. Cöln a. Rh., Rothgerberbach 9. (ebda $^{6}/_{6}$ 36.) **B**: Einführg des Christent. in Cöln u. Umgegend 88 ƒ. II.

Kleiner, Ad., ƒ. Ad. Arensen.

Kleinermanns, Jos., (k.), Kirchen♛, D., Pfr. Hallschlag. (Viersen $^{25}/_{11}$ 47.) **B**: Pet. Damiani 82; 3. Orden von d. Buße d. hl. Dominicus 85; Benedikt. VIII. 87; Die Heiligen auf dem bischöfl. bezw. erzbischöfl. Stuhle von Cöln I 95; Der heil. Heribert 98.

Kleinert, Karl Erasmus, DDe Sch G., CC., Politik, ✓, Krit., litt. Essay, Chefred. d. „Grazer Zeitg." Graz, Albrechtstr. (Wien $^{14}/_{3}$ 57.) **B**: Hamerling 89.

Kleinert, Paul, ✝, Oekonf.-R., D., Dr. phil., o. UP. Berlin W, Schellingstr. 11 III. (Bielgut $^{25}/_{9}$ 37.) **B**: Augustin u. Goethes Faust 66; Schillers religᵉ. Bedeutung 67; Kommentar i. d. Proph. Obadia, Jona, Micha, Nahum 2c. 68, 2. A. 93; Untersuchung z. alttest. Rechts- u. Litt.-Gesch. 72; Gedächtnisrede auf Trendelenburg 72; Abriß d. Einleitung z. A. T., 4. A. 78; Revid. Lutherbib. 83; Gedächtnisrede auf Dorner 84; Zur christl. Kultus- u. Kulturgesch. 89; Preuß. Agendenentwurf 94; Selbstgespr. 96.

Kleinert, Frau Sophie, geb. v. Khuen-

berg, DDeSchG., ♆, Nov., ✎, ⊙. Wien XVIII, Gentzgasse 38. (Graz 31/1 63.) **B:** Frost u. Flammen, G. 84; Nach d. Natur, Skizzen in Prosa 89; Luisa, Sch.; Aug' um Auge, L.; Ein kräft. Junge, Schw.; Plein air, N. Prosa 93; Psyche, Neue G. 97; Wahrheit, Volksch. 97.

Kleinfeller, Georg, ⚒, Dr. jur., o.UP. Kiel, Niemannsweg 101. (Augsburg 25/12 57.) **B:** Gerichtsstand der Widerklage 82; Funktionen d. Vors. u. s. Verhältnis z. Gericht 85; Bayr. Litt. üb. d. Vollzug d. Freiheitsstrafe 85; Reichsgef., betr. d. unter Ausschluß d. Oeffentlichkeit stattfindenden Gerichtsverhandlungen 88; Konkursordnung f. d. deut. Reich, 3. A. 92 (m. Petersen); Gesch. Entwickelg d. Thatsacheneides in Deutschland 91; Strafrechtl. Nebengesetze d. D. Reichs (m. Stenglein) 98.

Kleinjung, Gustav, ⊙, Rektor. Cöln a. Rh., Antoniter 27|29. (Strombach, Kr. Gummersbach 4/12 40.) **B:** Festklänge f. vatrl. Gedenktage 91; Drei vaterl. Schausp. 92; Konradin, der letzte Hohenstaufe 93. ()

Kleinosheg, Max, Sport. Pöllau, Steiermark. (Graz 1/5 62.) **B:** Radsportl. Schriften 92|95. ()

Kleinpaul, Johs (Pf. Piccolo), Kunstkritik, Nov., Essay, **Ue:** DF, Dr. phil. **H:** D. „Frankf. Lokal-Anz." Frankfurt a. O., Junkerstr. 9 II. (Meißen 10/5 70.) **B:** Das Typische in d. Personencharakteristik d. deut. Geschichtsschreiber d. X. Jahrh. 97; Peter Nansen 98; E. v. Wolzogen 98. **Ue:** Roman e. Kindes 97; Eremitage-Idyllen 97; 100 trockene Geschichten 98.

Kleinpaul, Rud., ♣ u. Sprachw., Dr. phil. Leipzig, Mechlerstr. 1 II. (Großgrabe 9/3 45.) **B:** D. Dahabiye, Sk. 78; Roma Capitale 80; Mediterranea 81; Rom 82|83 II; Kreuzigt ihn, 2. A. 83; Neapel u. Umgebung 84, 2. A. 90; Prinzenraub, Dr. 84; Ital. Sprachführer, 2. A. 84; Menschen- und Völkernamen 85; Florenz 87; Sprache ohne Worte 88; Rätsel d. Sprache 90; Stromgebiet der Sprache 92; Menschenopfer und Ritualmorde 92; Leben der Sprache u. ihre Weltstellg 93 III; Das Mittelalter 93|95 II; Gastronom. Märchen 94; Fremdwort im Deutschen 96; Die Lebendigen u. die Todten 97; D. Trinkgeld in Italien 98.

Kleinpetz, s. Ed. Pötzl.

Kleinschmidt, Albert, ♆, ✎, Kreisschul-Insp. Erbach i. O. (Volkenroda 15/4 47.) **B:** Jugendschr. 67; Aus Dtschlds Vergangenheit 69; Lubang 77; Bunte Blätter 84; Dtsche Stilübungen 86 III, 2. A. 94, I 2. A. 89, II 2. A. 92; Orthogr. Diktierstoffe 87, 2. A. 90; Germaniens Befreiung, Erz. 88; Dtsche Sprachlehre 89; Germ. Heldenschidsal 88; Im Zeichen des Kreuzes 90; Unter d. Sachsenbanner 91; Kreuzfahrt u. Römerzug 92; Naturwissensch. im Haushalt 92; In Sturm u. Drang bewegter Zeit 93; Anschauungsunterr. (m. † Dr. Kehr), 5. A. 97; Materialien zu Rechtschreibübgen, 2. A. 94; Aus der Zeit der Thränen und Wunder 94; Lebensb. a. d. Länder- u. Völkerkde 94; D. erste Hochflug d. Zollernaars 95; Im sonnig. Süden 95; Im Lande der Freiheit u. des Dollars 96; Welscher Frevel, deutscher Zorn 96; Briefe a. d. Kinderleben 97; Uebungsheft zu d. Sprachlehre 97, 2. A. 97; Karl Kehr 98.

Kleinschmidt, Arthur, ♛, Dr. phil., ao. UP. Heidelberg, Gaisbergstr. 13. (Wiesbaden 8/4 48.) **B:** Jakob III. v. Baden 75; Die drei Stände in Frankreich vor d. Revolution 76; Rußlds Gesch. u. Politik 77; Eltern u. Geschw. Nap. I. 78, 2. A. 86; Karl Friedr. v. Baden 78; Säkularisation von 1803 78; Nap. I. 80; Augsburg, Nürnberg u. ihre Handelsfürsten 81; Charakterbilder aus d. franz. Revolution 89; Katharina II. als Civilisatorin 91; Gesch. des Königr. Westfal. (Europ.-Staatengesch.) 93; Drei Jahrh. russ. Geschichte 1598—1898 98.

Kleinschrod, Frau Ottilie (Pf. D. Malybrok-Stieler), ♆. Tegernsee. (München 2/10 36.) **B:** Lyr. Ged. 87; Seerosen 91; Minne, E. Liedercykl. 98; Wikehrad, Cyclus ep. Dichtgen 98; Aus den Annalen d. Liebe, Erz. 98. **Ue:** Slavisch. Musiktexte u. poet. Werke d. böhm. Dichters J. Zeyer.

Kleinwächter, Friedrich, ⚖, Dr. jur., o.UP., RegR. Czernowitz. (Prag 25/12 38.) **B:** D. Kartelle 83; Grundlagen u. Ziele d. sog. wiss. Sozialismus 85; D. Staatsromane 91; Einkommen u. s. Verteilung 96.

Kleinwort, Frau Louise, geb. Hoffmann, ♆. Blankenese a. Elbe, Friedrichstraße (vom 1/5 1899 ab: Dresden, Schumannstr. 7 II). (Hamburg 23/10 39.)

Kleiser, Joh. Evang., (ℓ.), Dir. d. Canisiushauses, Red. d. „Canisiusstimmen". Freiburg, Schw. (Schollbach 30/10 45.) ()

Kleist, Hugo, ⚉, ✗, Dr. med., DStabsArzt. Berlin W, Achenbachstr. 5. (Heilsberg 17/11 42.) **B:** Ueber Nosokomial-Gangrän 66; Bornholm u. Seeland 84; Tunis-Karthago u. s. Umgebung 88; Alpenwanderung 89; Bilder aus Japan 90. ()

Kleist, Ulrich, ♆, Dr. phil. Norderney. (Falkenburg 14/9 66.) ()

Klencke, Herm., gen. Mannhart (Pf. Claus Hermann; Dickens), ✗ u. ♣, Dr. med., Arzt. Dresden, Serrestr. 12 I. (Großenhein 28/12 53.) **B:** Im Reiche des Ideale 81; Vom phantast. Pessimismus z. freud. Realismus 82; Geist der Zeit 83; Naturalismus u. d. Gesellschaft v. heute 85; Grenzen d. Erkenntnis 86; Erziehung einer neuen Generation 86; Am Webstuhl d. Zeit 87 f. II, 2. A. u. d. T.: Vernunft und Dogma 91; Nervenarzt 88; Kuren bei Hirn-, Rücken-

mark-, Nerven- u. Rheumatismuskranken 89; Hilf dir selbst 90, 5. A. 92; Naturheilmethode als e. Teil der großen Reformbewegg 92; D. Jesus Christus uns. Zeit 97; D. wissensch. Grundlagen der neuen Heilkunst 98; M. Kurberg Wachwitz b. Dresd. 98.

Klenhardt, Karl, SchG. Wien V., Rüdigergasse 6. (*)

Klenz, Heinrich, ♆, 🖋, Litt.🖋, Biogr., 🐾, Verlags-Red. Freiburg i. B., Goethestr. 13. (Kröpelin [25]/8 60.) **B**: D. deutschen Bischöfe 95.

Klepp, Hans (Pf. Paul Fried), PA., SchG., Kritik, ✓, ⚙, ⚗, ∩, Red. d. „Dtsch. Photogr. Ztg." Weimar, Bertuchstr. 12p. (Berlin [10]/8 74.) **B**: Kl. Lehrb. d. Photographie 96.

Klepper, Max, s. Ant. Osk. Klaußmann.

Kles, Felix, popul. ☄, Dr. med., prakt. Arzt, Dir. d. diätetischen Heilanst. Dresden, Bachstr. 13. (Breslau [30]/8 32.) **B**: D. diätet. Heilmethode 71, 3. A. 80; Diätet. Kuren 80, 9. A. 95; Anleitung z. Behandlung u. Heilung all. Kranth. 84; Herzkranth. u. ihre Behdlg durch diätet. Heilmeth. 95. ()

Kleser, Hans, Staatsrecht, ⚖, Dr. phil. **H**: d. „Wiener Polit. Nachr." Wien IX, Währingerstr. 49. (Weisskirchen bei Trier [26]/8 50.) **B**: Ueber inneren Sinn 73; Geld u. Währg 81; Währgs- u. Wirtschaftspolitik 85; Preisrückgang und Goldwährg 85; Bismarck-Prometheus 1. u. 2. A. 92; Hat sich die dtsche Reichsbank bewährt? 95.

Klessinger, Emil, Journalist, Red. d. „Neuigkeits-Weltblattes". Wien XIII|2. Linzerstr. 68. (München [13]/10 46.) ()

Klett, Emil, Red. am „Berl. Fremdenblatt". Berlin W, Augsburgerstr. 16 I. (Sangerhausen [20]/8 72.)

Klette, Th., Litt🖋, Dr. phil., OBibliothekar. Bonn, Colmantstr. 39. (Crossen [22]/8 51.) **B**: Beitr. z. Gesch. u. Litt. der ital. Gelehrtenrenaiss. 88, 90, III; Joh. Herrgot und Joh. Mar. Philelphus in Turin 1454, 1455 98.

Kley, Red. b. „Freiburger Ztg". Freiburg, Br., Grünwälderstr. 4. ()

Kley, Ernst, Heinr. (Pf. s. ✓: Heinrich Ernst), (k.), Politik, ✓, Red. d. „Beobachter am Main u. Aschaffenb. Anzeiger". Aschaffenburg, Pfaffengasse, Karlspl. (Brühl b. Cöln [23]/8 67.) **H**: Festblatt d. deutschen Katholikenversammlung 98. ()

Kley, Wilhelm, VB., ⚖ u. Statistik, Dr. phil., Baugewerkschehr. Cassel, Moltkestr. 7. (Steinbach, S. M. [25]/6 69.) **B**: Berufskrankh. u. ihre Stellung in der staatl. Arbeiterversich. 97; Die Schwindsucht im Lichte d. Statistik u. Sozialpolitik 98; Gesetzeskunde u. Buchführg f. Baubeflissene 98; Bei Krupp, eine soz. polit. Reise 98; D. Ursachen der Erwerbsunfähigkeit, nach dem Material d. Reichsversicherungsamtes 98; Wohnungspolitik und Wohnungsgesetzgebung 99.

Klie, Anna (Frau Dr. Schultz), ♆, Jugendschr. Braunschweig, Bertramstr. 59. (Cramme [1]/8 58.) **B**: Für Kinderherzen 94; Geb. 95.

Kliemke, Ernst, ⚒, ♆, Dr. jur. Charlottenburg, Kantstr. 141. (Berlin [2]/1 70.) **B**: D. staatsrechtl. Natur u. Stellung des Bundesrats 94.

Kliment, Marie v., (Pf. M. Solina), DDe SchG. Marburg, Steierm., Vill. Elsa.

Klimpert, Rich., A. ∩, Sem. Lehrer. Bremen, Kreuzstr. 65. (Weimar [21]/6 47.) **B**: Lehrb. d. Arithm. u. Algebr. 82; Lexikon d. Münzen, Maße u. Gew. 85, 2. A. 95; Gesch. d. Arithm. u. Algebra 86; Tabelle d. Münzen 2c., 3. A. 86; Lehrb. d. Elastizität und Festigkeit 87; Lehrbuch d. Statik fest. Körper 88; Gesch. d. Geometrie 88; Lehrb. d. Dynamik fester Körper 88; Lehrb. d. Percussion 89; Lehrb. d. allgem. Physik 89; Lehrb. d. Hydrostatik 90; Lehrb. üb. d. spez. Gewicht 91; Lehrbuch d. Hydrodynamik 92|94 II; Wiederholungs- u. Uebgsb. z. Stud. d. allg. Physik u. elem. Mechanik 91; Nutzen u. Gesch. d. Volksbades 95.

Klimsch, Robert, Sekretär der St. Josefs-Bücherbruderschaft, (.), Dr. phil. Klagenfurt, Völkerm. Ring. (Ferlach, Kärnten [26]/4 67.) **B**: Lourdes und seine Wunder 90; Wanderungen durch Rom 94; Merkwürdiges aus den Heidenländern 96.

Klinck, Fr. Fanny (Pf. A. Lütetsburg), VB., FG., Rom., Nov. Leipzig-Gohlis, Möckernsche Str. 32 I. (Emden [18]/11 44.) **B**: J. Banne d. dritt. Abteilg 84; Zug d. Zeit 85; Aus dem Künstlerneſt 95; Die Herren v. Dammin 96; Die Sonnentochter 97; Seine dumme kleine Frau, R.; Die Dennhardsbrüder, R.; Foelke Meinhardi, R. 97; Alte u. neue Geschichten, R. 98.

Klinckmüller, Hugo, PA., SchG., ⚖, Dr. phil., Hdb. „Dtsch. Gemein.-Ztg", d., Archiv f. Verwaltungs-Recht" u. d. „Ortsgesetze" Red. d. „Union". Berlin-Großlichterfelde I, Berliner Str. 21—23. (ebda [5]/7 54.) **B**: Amtl. Stat. Preußens i. vor. Jahrh. 80; Statistik der Anstellungs- u. Gehaltsverhältnisse deutsch. Gemeindebeamten 92; Export-Handbuch v. Deutschland, 7. A. 98.

Klinckowström, Agneſe Gräfin v., Roman, ✓. München, Akademiestr. 23. (Hohenfelde [21]/9 50.) **B**: Ihr einz. Sohn 84; D. Leutringens 88; D. Doktor 88; D. Fremde 91; Florus Brüggemanns Nachlaß 92; Freundschaft, R. 94; Diebe, R. 95; Schuldner, R. 96; Weltkinder 96; Die grüne Thür 97; Verlorne Liebesmüh, R. 98.

Klinckieck, Friedr., franz. Litt. 🖋, Dr. phil., GOLehr. Halle a. S., Gr. Steinstr. 29. (Paris [17]/8 60.) **B**: Zur Entwickelgsgesch. d. Realismus i. franz. Roman b. 19. Jahrh. 90.

Klinenberger, Karl, CP., Red. b. „Oesterr. Volksz." Wien I, Steyrerhof 3. ()

Klinenberger, Ludwig (Pſ. K. Ludwig), PA., Publizist., Red.-M. d. „N. Fr. Pr." Wien I, Rothenthurmstr. 37. ([16]|9 73.) ()

Kling, Henri, Komp., Musik, Prof. Genf, 16. Boul. Pont d'Arve. (Paris [14]|2 42.) **B**: Popul. Instrumentationslehre 83, 3. A. 88; Theoret. u. prakt. Trommelschule 84, 3. A. 86; Prakt. Anweisung z. Transponieren 85; D. Gesamtgebiet der Schlaginstrumente im Orchester 86; Leichtfaßl. Schule für alle Blasinstrum., sowie f. b. Baßgeige 87; f. Violine, Viola, Violoncello, Piano 88; f. Guitarre, Banjo, Harfe, Mandoline, Jagdhorn, Zither, Orgel u. ſ. w.; Elementarprinzipien d. Musik 89; Vollkomm. Musikdir. 90; Populäre Kompoſ.-Lehre 92; Gr. Hornſch., 2. A. 95; Recueils de Chants pour la Jeunesse, I. 3. A., II. 2. A.

Klingen, Hans, ſ. Max Raida.

Klingenfeld, Frl. Emma. **Ue**: DNFE Schwed. München, Louisenſtraße 42 a. (Nürnberg [29]|5 46.) **Ue**: Ibſen, Nord. Heerfahrt 76, Herrin v. Oeſtrot 77, Stützen d. Geſellſchaft 78, Feſt auf Solhang, Hedda Gabler 90; P. Müller, Adam Homo; Chriſtianſen, Peter Plus 92; Björnſon, Dramen u. Novell.; Berlioz, Trojaner, Opernt. 93; d'Indy, Fernwahl, Opernt. 97; Ibſen, Hünengrab, Olaf Liliekrans 98; Chabrier, Briſeis, Opernt. 98.

Klinger, Ferd., ſ. Herm. Seyffert.

Klinger, Guſt., ſ. Bernh. Buchbinder.

Klinghardt, Herm., Dr. phil., Real-G'Prf. Rendsburg. (Pauſitz, Sachſ. [14]|447.) **B**: D. höhere Schulweſen Schwedens 87; Ein Jahr Erfahrungen mit d. n. Methode 88; D. Alten u. d. Jungen 88; Drei weitere Jahre Erfahr. m. d. imitativen Methode 92; Artikulationen u. Hörübungen 97. ()

Klings, Carl, Lehrer. Neſſelwitz b. Coſel, O.-S. (Geſetz [11]|1 67.) **B**: Liebeswonne, G. 93; Bunte Reihe, G. 96.

Klitſcher, Guſtav, BP., SchG., Nov., Roman, Dr. phil., Vertr. d. Zeitſchr. „Vom Fels zum Meer". Berlin W, Lützowſtr. 103. (Stettin [25]|2 68.) **B**: D. Fortſetzg z. Konrad v. Würzb. Trojanerkrieg u. d. Origin. 91; Ninette i. Schnee u. a. Geſch., N. 95, 2. A. 97; Von Weibes Herzen, N. 96, 2. A. 97; Ninette i. Schnee, Schw. 96; Vaterfreuden (m. P. Hirſchberger), Schw. 97; Der ſittliche Handkoffer, N. 98; O dieſe Silberhochzeit! L. 98.

Klob, Carl Maria, DDeSchG., Musik, H: der „Poetiſchen Flugblätter". Wien I, Göttweihergaſſe 1. (Olmütz [18]|5 73.) **B**: Der Uhrmacher v. Olmütz, Dr. 97; Drei Einakter 98; Ernſter Sang u. Schellenklang, G. 98; Zu Herzenswahn, Dr. 98; Drei Fastnachtſpiele von Hans Sachs, neu bearb. 98.*

Kloepper Alb., †, D., ao. Up. Königsberg, Pr., Mittel-Tragheim 2. (Weitenhagen [20]|8 28.) **B**: De origine epistol. ad Ephesios Collossenses 53; Exeget.-krit. Unterſuch. üb. d. 2. Brief d. Paulus an d. Korinther 70; Kommentar üb. d. 2. Sendſchreib. d. Apoſtel Paulus a. d. Gem. z. Korinth 74; D. Brief a. die Koloſſer 82; Pauliniſche Studien 87; D. 2. Brief an die Theſſalonicher 89; D. Brief an d. Epheſer 91, an die Philipper 93. ()

Kloeſel, Karl, H, Reg.-u. SchulR. Königsberg i. Pr., Thyeſaſtr. 21. (Leobſchütz [29]|1 46.) **B**: Die leibliche Erziehung 92; Die geiſtige Erziehung u. der Unterricht 96. ()

Kloeſſel, M. Hans, ⊟, Betriebsleiter d. Auskunftsſtelle f. Auswanderer. Dresden, Falkenſtr. 7 II. (ebda [14]|7 57.) **B**: D. Südafrikaniſch. Republiken 88, 2. A. 90; „Made in Germany" 92; Der Deutſch-Ruſſ. Handelsvertrag; Geogr. u. Volksw. Rußlands; Geſetze u. Tarife b. dtſchen u. ruſſ. Zollweſ. 95; Verfaſſg u. Verwaltg b. ſüdafrik. Burenſtaaten 96; D. dtſche Auswanderungsgeſetz; Prakt. Handbuch f. d. Auswanderer 98.

Klokow, Frl. Ida, VB., O, W, /. Berlin SW, Gneiſenauſtr. 30. (Daber [24]|10 50.) **B**: Gefährlicher Nebenbuhler, L. 74; Frau i. d. Geſch. 81, 2. A. 94. **H**: Ida v. Düringsfeld, Buch denkwürdig. Frauen, 4. A. 90; König Heinrich u. Bertha v. Suſa, L. 98.

Klopfer, Carl Ed. (Pſ. gelegentl. Werner Alexis, Martellus), DDeSchG., Roman. Wien VIII, Skodagaſſe 5. (ebda [29]|4 65.) **B**: Zwei Dichter, R. 93; Käthes Bild, L. (m. C. Pander) 93; Frauenrätſel, R. 94; Bruder Roderich, R. 95; Glücksſpiel am Hofe, R. 96; Irrtümer, R. 97; D. Geheimnis von Birkenried, R. 98; Aus fürſtl. Geblüt, R. 98; D. Soldatenweib und Anderes, R. 98; Unſ. Kaiſer (Franz Joſef) 98.

Klopp, Onno, (L.), W, HofR. Wien XIII 2, Einwanggaſſe 28. (Leer, Oſtfriesland [9]|1022.) **B**: Geſch. Oſtfriesland 54|58; Friedr. II. u. b. dtſche Nation, 2. A. 67; Tilly i. 30jähr. Kriege 61, 2. A. 91 ff.; Werke v. Leibniz, Hiſtor. pol. Serie XI 64|80; Fall d. Hauſes Stuart u. Succeſſion d. Hauſes Hannover 75|87 XIV; Jahr 1683 I 82; Correſpond. ep. tra l'Imperatorn Leopoldo ed il Padre Marco d'Aviano 88; Ph. Melanchthon 97.

Klopp, Wiard, (L.), DDeSchG., Dr. jur., Finanzrat. Wien III, Hauptſtraße 96 a. (Hannover [18]|1 60.) **B**: Die ſoz. Lehren d. Freih. Karl v. Vogelſang 94.

Kloſe, Max, B, W, /, ✓. DAmtmann. Herrſchdorf, Kr. Hirſchberg, Schleſ., Hauptſtr., Villa Kloſe. (Landeck [1]|9 48.) **B**: Hohenzollern 81; Dtſch. Feſttag 81; D. Kynaſtſage 81; Natur u. Herzensreime 81; Rat. Fütterung d. Kuhherde 81, 3. A. 82; Wort

über Flachs- u. Leinbau 81; Schmuckkästchen des kleinen Mannes 81; Landwirtsch. Vereine und d. Maschinenleihsystem 81; Festklänge zum 22. März 82; Wie Rübezahl d. kühnsten Wünsche e. Sterblichen erfüllt, Singsp. 82; Kommerzienrat, Dr. 84; Führ. durch d. Sagen- u. Märchenwelt d. Riesengebirges 87; ebenso d. Grafschaft Glatz 87; Rübezahl 87 II; D. Landwehrmann 88|90 III; Habmichlieb im Riesengebirge 91; Anekdotenschatz od. wirksamstes Mittel gegen üble Laune u. Langeweile 91|92; Die Villenkol. „Zuckerschale" i. Riesengeb. 96; Elsa, R. 97; Toni, N. 97. ()

Kloß, Erich (Pf. JuliusErich, ✓, ✠, Krit., Ḥ: u. Chef-Red. d. „Gesellschafts- u. Vereins-Zeitg." Berlin S, Moritzstr. 7 II. (Görlitz [18]/8 63.) **B**: M. Kretzer 95; 20 Jahre Bayreuth 96.

Klostermann, Aug., ✝, Dr., o. UP. Kiel. (Steinhude [16]/8 37.) **B**: Vindiciae Lucanae 66; D. Marcusevang. nach s. Quellenwerte 67; Untersuch. z. alttestamentl. Theol. 68; Korr. z. bisher. Erklärg d. Römerbriefes 81; Gemütsstimmung der Christen in Röm. 5, 1—11 81; Probleme im Apostoltext 83; Ueb. deutsche Art bei M. Luther 84; D. Gottesfurcht als Hauptstück d. Weish. 85; D. Bücher Samuels u. d. Könige 87; Z. Theorie d. bibl. Weissagung u. z. Charakteristik d. Hebräerbriefes 89; Deuterojesaja 93; D. Pentateuch 93; Geschichte d. Volkes Israel 96.

Klostermann, Erich, Dr. phil., Kiel. (ebda [14]/2 70.) **B**: De libri Coheleth versione Alexandrina 92; Griech. Excerpte aus Homilien d. Origenes 94; Analecta 95; D. Ueberlieferung d. Jeremiahomilien d. Origenes 97; D. Schriften d. Origenes in Hieronymus' Brief an Paula 97. (*)

Klüger, Herm., orient. ♛, Dr. phil., Prediger. Breslau, Lessingstr. 11 II. (Warschau [15]/9 46.) **B**: Gesch. d. Juden in d. babyl. Gefangenschaft 90; Die Halachasammlung Ebujot 95.

Kluge, Aug. (f.), ⚓, ✠, Dir. d. Emeriten-Priesterhauses. Neiße. (Kotzemeuschel [3]/7 37.) **B**: Philos. Fragmente 75, 2. A. 78; Röm.-kath. Katechism. 85; D. Seelenleiden Jesu Christi 93; Eucharist. Kreuzweg 95.

Kluge, Friedr., Germanist, Dr. phil., o. UP. Freiburg, B., Jasiusstr. 50. (Cöln [21]/6 56.) **B**: Beitr. z. Gesch. d. germanisch. Konjugation 78; Etymolog. Wörterbuch d. deutschen Sprache 81, 6. A. 98; Nominale Stammbildungslehre d. altgerm. Dialekte 85; Ş. Luther bis Lessing 87, 3. A. 97; Angelsächs. Lesebuch 88, 2. A. 97; Vorgesch. d. altgerman. Dialekte 89, 2. A. 97; Dtsche Studentenspr. 95; Gesch. d. got. Spr. 97; Gesch. d. engl. Sprache 91, 2. A. 98; English Etymology (mit F. Lutz) 98.

Kluge, Herm., Litt. ♛, Dr. phil., Prf., Hofrat, Bibliothekar d. Herzogs u. d. herzogl. Landesbibl. Altenburg, Schützenstr. 22. (Ehrenhain [11]/3 32.) **B**: Luther im Streit m. Erasmus 58; Antike Tragödie 2c. 68; Auswahl dtsch. Gedichte, 6. A. 95; Gesch. d. dtsch Nat.-Litt., 28. A. 97; Themata zu dtsch Aufsätzen u. Vortr., 9. A. 97. ()

Klunzinger, C. B., ✓, Dr. med., Prf., Stuttgart, Sattlerstr. 5. (Güglingen [18]/11 34.) **B**: Bilder a. d. Aegypten 77; Korallentiere d. roten Meeres 77; Fische desſ. 84; Bodenseefische, deren Pflege u. Fang 92.

Klußmann, Max, Dr. phil., Prof. am Wilhelms-Gymn. Hamburg, Bismarckstr. 117. (Rudolstadt [7]/11 56.) **B**: De codice Agobardino 82; Curae Tertullianeae, particulae III. 86; D. Kämpfe am Eurymedon 91; Excerpta Tertullianea in Isidori Hispalensis Etymologiis 92. ()

Klußmann, Frl. Nelly (Pf. C. Cornelius), Erz., ✓, ✠. **Ue**: E. Osnabrück, Bramscher Str. 63. **Ue**: W. Scott, Des letzten Minnesängers Sang 98.

Klußmann, Rudolf, Bibliogr. d. klass. Altertumswiss., Dr. phil., GOLehr. Gera (Reuß j. L.), Reichsstr. 2. (Rudolstadt [15]/11 46.) **B**: Bibliotheca script. class. et graec. et latin. Suppl. z. C. H. Hermanns Verzeichnis 2c., zugl. Fortsetzung desſ. bis 1873, 84; Emendat. Frontonianae. Inest epistula critica G. Studemund 74; Index commentationum aeschylearum ab a. 1858 maxime in Germania edit. 78. Ḥ: R. Boeckh, Encyklopädie u. Methodologie d. philolog. Wissenschaften, 2. A. 86; Systemat. Verz. d. Abhdlgn in den Schulschrift. 76|85, 89, 86|90, 93, 91|95, 98.

Knaack, Georg, klass. Ψ, Litt. ♛, Mythologie, Prf., Dr. phil. Stettin, Deutsche Str. 14. (Angermünde [15]/11 57.) **B**: Analecta Alexandrino-Romana 80; Quaestiones Phaethonteae 86.

Knaak, Heinr., ✗, Biologie, Pathologie, Dr. med. Bremen, Georgstr. 65. (Konitz [21]/8 46.) **B**: Fachschriften über: D. Universal-Gesetz der Aehnlichkeit; Stoffwechselkrankheiten; D. morphologische Bedeutung d. Geschwülste; D. Tierähnlichkeiten des menschl. Körpers u. seine Abstammung v. den Amphibien u. s. w.

Knaake, Joach. Karl Friedr., Reformationsꝛ, D., Pfr. Drakenstedt b. Dreileben, Prov. Sachs. (Werben [2]/10 35.) **B**: Luthers Anteil an d. Augsburg. Konfession 63. Ḥ: Beiträge z. Gesch. Kaiser Karls V. Briefe Joachim Ilmhofs an s. Vettern zu Nürnberg aus d. Feldzügen 1543, 1544 u. 1547, 64; Joh. v. Staupitzens Werke I 67; Ch. Scheurls Briefbuch (m. Franz Frhr. v. Soden) 67|72 II; Jahrbücher d. dtsch. Reichs u. d. dtsch Kirche im Zeitalter der Reformation 72; Luthers Werke I 83, II 84, VI 88.

Knab, Frz Jos., (k.), PA., Politik, Socialwiss., geh. päpstl. Kämmerer, Nat. München, Isarthorpl. 1 II. (Passau $^{9}/_{13}$ 46.) **B:** Schulstreit da capo 71; Schwindelbanken 72; Holl. Bischöfe u. Simultanschule 74; Vor der Entscheidung 83; Nekrologium d. Kirchenprov. München-Freising 94 III.

Knabe, Karl, ℍ, Dr. phil., Dir. d. O.-Realschule. Marburg, Hess. (Bündorf, Kr. Merseburg $^{25}/_{8}$ 56.) **B:** Ueb. d. Formen des indirekten Beweises mit bes. Berücksichtigung ihrer Anwendung i. d. Mathematik 85; Ueb. den direkten Beweis 90; Vorgesch. u. Entwicklung d. ORealschule in Cassel 93; Was willst du werden? Der akademisch gebildete Lehrer; Deutschlands Befreiung aus röm.-Knechtschaft, Festsp. 96.

Knabenbauer, P. Jos., (k.), SJ., Exegese. Valkenburg, Limburg, Holl. (Deggendorf $^{19}/_{8}$ 39.) **B:** Erinnerungen an P. Petrus Roh 72; Zeugnis d. Menschengeschlechts f. d. Unsterblichkeit d. Seele 78; Erklärung des Proph. Isaias 81; Comment. in libr. Job. 86, in Proph. minores 86 II, in Isaiam Proph. 87 II, in Jeremiam Proph. 89, in Ezechielem 90, in Danielem 91, in Matthaeum 92 II, in Marcum 94, in Lucam 95, in Joan 98.

Knackfuß, Frau Major E. (Pf. E. Leonhart), (k.), Nov. Ehrenbreitstein a. Rh. **B:** B. Rhein u. Mosel, N. 79; Gertrud 80. ()

Knackfuß, Herm., Kunst🖋, Prof. der Kunstakadem. Cassel. (Wissen a. d. Sieg $^{11}/_{8}$ 48.) **B:** Deutsche Kunstgeschichte 88; Künstler-monographien: Rembrandt 95, 2. A. 95; Raffael 95, 4. A. 96; Dürer 95, 4. A. 96; Holbein 95, 2. A. 96; Rubens 95, 2. A. 95; Michelangelo 95, 3. A. 96; Velazquez 95; Menzel 95, 3. A. 97; van Dyck 96; Franz Hals 96; Murillo 97; Tizian 97.

Knapp, Georg Friedr., 🖃, Statistik, Soz.-polit., Dr. phil. u. jur., o. UProf. Straßburg, Schwarzwaldstr. (Gießen $^{7}/_{3}$ 42.) **B:** Ermittlung d. Sterblichkeit 68; Sterblichkeit in Sachsen 69; Theorie d. Bevölkerungswechsels 74; Bauernbefreiung u. d. Ursprung d. Landarbeiter i. Preußen II 87; Landarbeiter i. Knechtschaft u. Freiheit 91; Grundherrschaft u. Rittergut 97. **H:** A. Held, z. soz. Gesch. Englands.

Knappe, Zacharias, (k.), Politik, 🖊, Red. d. „Gelsenkirchener Ztg.“ Gelsenkirchen, Kaiserstr. 18. (Grulich $^{9}/_{1}$ 62.) ()

Knauer, Friedr. K., Naturgesch., ♆, 🖊, Dr. phil., Präs. d. W. Tiergarten-Gesellsch., Red. u. H: d. „Naturhistoriker“. Wien II, Praterstr. 54. (Graz $^{31}/_{3}$ 50.)

Knauth, P., btsche Sprache u. Litt.🖋, Dr. phil., OLehr. Freiberg i. S., Bahnhofstr. 28. (Dresden $^{27}/_{10}$ 56.) **B:** Goethe-Buch 79, 2. A. 81; Faustsage 81; Deutsche Grammatik f. Gymn. 81; Staatl.-volkswirtsch. Vorschule 88; Beziehgn d. Hauses Wettin zu Freiberg (m. Dr. Heydenreich) 89; Goethes Sprache u. Stil i. Alter 94, 2. A. 98. ()

Knebel, Emerich Carl, 🖃, GRegR., M. d. Pr. A. H. Cöln a. Rh. (Kreuznach $^{14}/_{10}$ 39.) **B:** Systeme d. Heeresergänzg u. d. Pers.-Wehrsteuer; D. Kleinbauern Notruf; D. Personalkredit des Kleingrundbes. 96. ()

Knebel, Ernst, Schriftwesen, Stenogr., Lehrer, geprüft. Lehrer d. Stenogr. Hesselbach b. Gummersbach, Rhld. (Gemünden $^{7}/_{12}$ 60.) **B:** Antiqua od. Fraktur? 87; Lesebuch für „Vereinfachte Stenogr.“ 91; Leseb. f. Vereinf. deutsche Stenogr. (Einigungssystem Stolze-Schrey) 98.

Knecht, Friedr. Justus, (k.), ℍ, Domdekan u. Weihbischof. Freiburg i. B., Herrenstr. 9. (Bruchsal $^{7}/_{10}$ 39.) **B:** Mod. Antichristentum, s. Ursachen u. s. Waffen 66; Zur Verständigung in d. Schulreformfrage 68; Taschenbuch für Lehrer u. Ortsschulräte 71, 2. A. 77; Der demaskierte Altkatholizismus 72; Früchte der bad. Schulreform u. die gem. Schule 76; Ehrw. Joh. B. de Lassalle u. d. Institut d. Schulbrüder 78; Staatserziehg im Prinzip verwerflich 80, i. ihren Folgen verderblich 80; Lösung der Schulfrage u. d. Canisiusverein 81; Kurze Bibl. Gesch. 96; Prakt. Kommentar z. Bibl. Gesch. 83, 15. u. 16. A. 96; Kl. Bibl. Gesch., R. Lehrerausgabe 92.

Kneer, Aug., (k.), ℞, Dr. phil., Referendar. Elberfeld, Sophienstr. 18. (ebda $^{21}/_{1}$ 67.) **B:** Entstehung der konziliaren Theorie 93.

Kneip, Nik., (k.), ✝, Pfr. Bad-Mondorf, Luxemb. (Dekirch $^{8}/_{2}$ 36.) **B:** Kleine Bibl. Gesch. 84, 4. A. 92; Gr. bibl. Gesch. 84, 5. A. 93; D. hl. Eucharistie 64; D. hl. Kommunion 65; D. bittere Leiden Jesu 69; St. Hubertusbüchlein 74; Erklärung d. hl. Messopfers 76; Luxemb. Maimonat 80; Luxemb. Donatusbüchl. 82; Herz-Jesu, Sitz d. Liebe, 3. A. 87; St. Josephs-Monat 88, 2. A. 98.

Kneisel, Bruno, 🖋, GP., OLehrer. Naumburg, Jägerplatz 8. (Niemberg b. Halle $^{30}/_{9}$ 40.) **B:** Leitf. b. hist. Geogr. 74/79 III; Weltgesch. e. Zufall? 91.

Kneisel, Rudolf, GDA., O. Berlin-Pankow, Berlinerstr. 43. (Königsberg i. Pr. $^{8}/_{5}$ 32.) **B:** König Allgold, Bst.; Lieder d. Musikanten, Bst.; Tochter Belials, L.; Anti-Xantippe, L.; Gretchens Polterabend, L., Der liebe Onkel, L.; Sein einz. Geb., L.; Emmas Roman, L.; D. Kuckucks, L.; Papageno; Wo ist die Frau?; Sie weiß etwas, L.; D. große Unbekannte; D. Dompfaff (mit Hirschel) P.; Unschuld. Männer, L.; Kunstbacillus, L.; Treulose Philippine, L.; Lehre v. d. Seelenwanderung 89; D. Held des Tages; Das Wespennest; Menschen u. Leute; D. deutsche Michel. ()

Kueschke, Emil, Litt.- u. Kunstw, Dr. phil. Berlin-Lichtenberg-Friedrichsfelde, Prinzen-Allee 24. (Leipzig 4/11 35.) **B:** Goethe u. Schiller z. Frauenwelt 57; D. dtsche Lustsp. 61; Theater u. Musik in Leipzig seit 100 J. 67, 2. A. 68; E. Devrient 68; Konservatorium zu Leipzig 68; Deutsche Lyrik s. 1850, Anthologie, 6. A. 85; D. 150jähr. Gesch. d. Leipz. Gewandhauskonzerte 93; Konservator. z. Leipz. 93.

Kueschke, Frau Martha, verw. (Pf. W. Schönau), Humor., ⌂. Görlitz, Jakobstr. 26 I. (Teplitz-Schönau, Böhm. 2/11 66.) *

Kueuker, Joh. Jak., ✝, D., o. UP. Heidelberg-Eppelheim, Hauptstr. 172. (Wentheim 12/9 40.) **B:** Siloah, Quell, Teich u. Thal in Jerusalem 73; Buch Baruch 79; Anfänge d. Röm. Christentums 81; Unglaube oder Glaube? 96; D. Gleichberechtigung d. theol.-kirchl. Richtungen 97. ()

Kuhisch, Fritz, s. Leander Körschner.

Kuiel, P. Corn., (k.), OSB., ♛, Kgl. Stift Emaus, Red. der „St. Benedikts-Stimmen". Prag. (Oberkassel b. Bonn 15/5 60.) **B:** D. St. Benediktsmedaille 92, 2. A. 95; D. Bened.-Abtei Maria-Laach 93, 2. A. 94; Zum gold. Bischofsjubil. Leo XIII, Festschr. 93.

Knieper, Frau Marie (Pf. M. Palm-Knieper), Roman, Humor, Nov. Cöln a. Rh., Zülpicherstr. 29. (Remagen, Rh. 28/6 52.) ()

Knieft, Philipp, k. Lübeck, Cronsforder Allee 43. (Bremen 4/6 30.) **B:** Von der Wasserkante 84/85 II, 4. A. 91; Treue Liebe 86; Wind und Wellen 89; Kaufleute und Schiffer 91 II; Ges. Schriften 98 IV.

Knispel, Hermann, Hofschausp. u. art. Sekr. d. Hofth. Darmstadt, Victoriastr. 28. (Worms 28/12 55.) **B:** Das Hofth. zu Darmst. von 1810 bis 1890, 91; Schillers Dramen auf d. Hofth. zu Darmstadt 94.

Knitschke, Frau Marie, Humor. Mährisch-Schönberg, Langegasse 14. (ebda 3/5 57.) **B:** Die Tante aus d. Prov. 92; Erlebtes u. Erdachtes 92 II; Johannistrieb, Schw. 92; Frl. Doktor, Schw. 92; Neujahrsnacht 93; Auf ungewöhnl. Wege 94; Kuckuck, Schw. 95; In die Falle gegangen, Schw. 95; Am Telephon, Soloscene 95. ()

Knobelsdorff-Brenkenhoff, Frau Nataly v., geb. v. Eschstruth, ⌂, 𝒻. Schwerin, Mühlenstraße 24. (Hofgeismar 17/5 60.) **B:** Pirmasenz, L. 81; Der kleine Rittmeister, Sch. 82; In des Königs Rock, Dr. 82; Die Sturmnixe 83; Der Eisenkopf, Sch. 84; Wolfsburg, R. 84; D. Ordre des Grafen v. Guise, Dr. 84; Katz und Maus; R. 85, 3. A. 93; Gänseliesel II 86, 5. A. 91; Der Irrgeist von Casgamala 86, 3. A. 92; Ges. Humoresken 86, 3. A. 93; Polnisch Blut, R. 87 II, 3. A. 90; Erlkönigin, R. 87, 3. A. 93; Zauberwasser, R. 87; Hazard, R. 88 II; Wandelbilder, Nov. 88; Sie wird geküßt, Schw. 88; Im Schellenhemd, R. 91 II; Sternschnuppen, N. 91; Der Mühlenprinz, R., 1. u. 2. A. 91; In Ungnaden, R., 1. u. 2. A. 91 II; Ungleich, R. II; Hosluft, R., 2. A. 90 II; Wegekraut, Ged.; Scherben, Potpourri, N., 2. A. 91; Komödie, R. II 92, 2. A. 93; Verbotene Früchte, Erz. 92, 2. A. 93; Die Haideheze, R. 94; Von Gottes Gnaden, R. 94 II; Johannisfeuer, R.; Der Stern d. Glücks, R. II; Ges. Dramen I; Jung gefreit, R. II; Spuk, R; Der Majoratsherr, R. II; Mondscheinprinzeßchen, Nov.; Frühlingsstürme, R. II; Die Regimentstante! R. II.

Knoblauch zu Hatzbach, Wilh. v., PA., Litt. London WC, 30/34 NewOxfordStr. (Hatzbach 21/9 60.)

Knoblich, Frau Nini (Pf. Hans Jürgens) **U:** FIES, Hauptm Witwe. Nonnenhorn b. Wasserburg a. Bodensee, Bay. (Kempttha l 7/12 62.) **U:** Ballerini, Anfertigung künstl. Blumen 97; Maspes, Frauenherzen 97; Prévost, Der gelbe Domino 97; Marcel Prévost, D. Sünde d. Mutter 98; G. de Maupassant, Das Brillanthalsband u. a. N. 98; Zola, Die Schultern d. Marquise u. a. 98.

Knobloch, Rud., Sozialpolitik, 🖃, Red. u. Verl. d. „C. Volks-Ztg". Colberg, Lindenstr. 34. (Düsseldorf 30/10 49.)

Knod, Gustav C., Ψ, ♛, Dr. phil., Pr., Oberlehr. Straßburg i. Els., Sternwartstr. 7. (Trarbach 19/4 50.) **B:** Aus d. Bibl. d. Beatus Rhenanus 89; D. alten Matrikeln d. Univ. Straßburg 1621—1793, 97 II.

Knodt, Emil, ✝, Tierschutz, evang. Past. Münster i. W. (Eppelsheim 23/7 52.) **B:** Deutsche Reichstag u. die Vivisektion 80; Vivisektion vor d. Forum d. Logik u. Moral 80; Zoophilus Bibl. Stud. üb. Tierbestimmung, Tierleben und Tierschutz 81; Die Impfung 81; Klagen d. Tiere, 10. A. 95; Der Tiere Dank, 2. A. 91; Wider den Selbstmord 91; Trostbuch d. Tode unserer Kinder 93; Pastorallehren aus d. paulin. Briefen 94; D. J. Westermann u. sein Katech. 95; Kl. Bilder v. großen Dingen 97. ()

Knödgen, Franz, 🖃, Red. d. „Kölnischen Ztg.". Cöln a. Rh., Mastrichterstr. 11. (Münster i. W. 19/8 54.) **B:** Jahrb. d. Aktiengesellschaft. Rheinlands u. Westfalens.

Knöpfler, Alois, (k.), ✝, Kirchenw, D. u. Dr. phil., o. UP., **MitH:** d. „Kirchengesch. Studien". München. (Schomburg 20/8 47.) **H:** Rohrbacher, Univ.-Gesch. der kathol. Kirche, 23. Bd. 83; Hefele, Konziliengesch., 5. u. 6. Bd., 2. A. 86 u. 90; Walafried Strabonis Liber de exordiis et incrementis 90; Kelchbewegung in Bayern unter Albrecht V. 91; Wert u. Bedeutg. d. Studiums d. Kirchengesch. 93; Lehrb. der Kirchengesch. 95; J. A. Möhler 96. ()

Knöppel, Alois, (t.), ✠, Nov., Biogr., ✓, Hauptlehrer, Red. d. „Pädag. Monatshefte". Rheydt, Rh., Carlstr. 69. (Lauferswiler 4/11 63.) **B:** Sprach- u. Rechtschreiblehre 91|92; Die kulturhist. Stufen der Herbart-Ziller-Stoyschen Schule 94; H. Overberg 96; Der sel. Petr. Canisius 98. Jugendschr.: Das Leben des hl. Jg. v. Loyala 97; P. Canisius 97; Der hl. Franz Xaver 97; Alph. v. Liguori 97; Vinc. von Paul 98. **U:** Vom Kaukasus zum persischen Meerbusen durch Armenien 2c. 97. ()

Knörcke, Gust., ✝, ✠, Standesbeamter, M. d. R. u. d. Pr. Abg.-H. Berlin-Zehlendorf. (Hohen-Lübbichen[28]|36.)()

Knörl, Otto, Litt., Kritik, ✠, Dr. phil., Oberlehrer. Berlin-Großlichterfelde, Drakestr. 48 I. (Berlin [27]|7 66.) **B:** Histor. Kritik d. Magdalenenlegende 89; D. Turnerschaften auf dtschen Hochschulen 98; Gesch. der Leibesübungen auf d. Universität. 99. *

Knovenagel, Jul., Dr. phil. Hannover, Hallerstr. 46. **B:** Anleitg z. Erlernen d. Gabelsberger Redezeichenkunst f. Kenner der Stolz. Stenogr. 55; Redezeichenkunst u. dtsche Kurzschrift 64; Vollständ. prakt. Lehrbuch d. Stolz. Stenogr. (m. W. Rysel) 65, 9. A. 96; Leitfaden beim Unterr. in W. Stolzes deut. Stenogr. 84; Hilfsbuch beim Unterr. in W. Stolzes Stenogr. 85; Warum verdient d. Stolz. Stenogr. vor andern Systemen d. Vorzug? 98.

Knoke, Fr., klass. Ψ und ♑, Dr. phil., Prof., GDir. Osnabrück. (Schmedenstedt [9]|1 44.) **B:** Ueber „hic" und „nunc" in der oratio obliqua 81; Feldzug König Karls gegen die Sorben 806 82; Zeittafeln für d. Unterr. in d. Gesch. 85; Kriegszüge d. Germanicus in Deutschld 87, 1. Nachtr. 89; 2. Nachtr. 97; Gebrauch v. plures bei Tacitus 90; Anhalt. Gesch. I 93; Röm. Moorbrücken i. Deutschl. 95; Varuslager i. Habichtswalde b. Stift Leeden 96, Nachtr. 97.

Knoke, Karl, ✝, D. Konsist.R., o. UP. Göttingen. (Schmedenstedt [15]|10 41.) **B:** Zur Methodik d. bibl. Gesch., 1. u. 2. A. 78; D. Christ u. d. polit. Gepräge d. Zeit 76; D. erste Triennium d. Schullehrer-Sem. z. Wunstorf 77; Lehrplan d. dreiklass. u. einkl. Sem.-Schule z. Wunstorf 79; Gutachten üb. d. neuen Gesangbuchentwurf 80; Ueb. Katechismus-Unterr. 86; Pädagog. Ideale u. Irrtümer des 17. Jahrh. 87; Prakt.-theol. Kommentar zu den Pastoralbriefen des Ap. Paulus 87|89 II; Grundriß d. prakt. Theologie, 4. A. 96; Herr D. Achelis und mein Grundriß der prakt. Theol. 90; Gesch. der Freitsche an der Georg-Augusts-Univ. zu Göttingen 93; Grundriß der Pädagogik 94; Theol. homil. Bibelwerk: D. Pastoralbriefe u. der Brief an Philemon 94; Das Göttinger Rektorenseminar i. Winter 1895|96 96; Die Passion Christi v. Thomas Mancinus 97; Zur Gesch. d. bibl. Figur-Spruch-

Knoll, Ed., s. Ed. Seis. [Bücher 98.

Knopf, Jul., ✓, Berlin NO, Alexandrinenstr. 108. (Driesen[1]|63.) **B:** Politik, L. 93.

?**Knorr**, Oswald, ✠, ⊙, Nov., Politik. Charlottenburg. **B:** Elpenor, Tr. 78; Einsam auf d. Throne 78; Mephisto 79; Helena, Nov. 85; Der nächste Krieg 86; D. einsj. König, 4. A. 86; Heer u. Landwirtsch. 88; Marie und Magdalene, Dichtg 89; D. Bierkrieg in Groß-Semmeldorf; Moabiter und Charlottenburger Nachrichten; Was brauchen wir? 93; Offene Briefe a. d. König v. Preußen 96; Fürst Bismarcks Traum 96.()

Knorr, Thomas Ludw., PA., Verl: der „Münch. Neuest. Nachr." München, Färbergraben 23|24.

Knortz, Karl, ✠, Ethnograph, Kult.♑, Prf. Schulsuperindent. Evansville, Indiana. (Garbenheim [28]|8 41.) **B:** Märchen u. Sagen d. nordamerik. Indianer; Amer. Skizzen; Geb.; Epigramme; Longfellow, Stud.; Aus dem Wigwam; Märch. d. Indianer; Kapital u. Arbeit in Amerika; A. d. transatl. Gesellschaft; Staat u. Kirche in Amerika; Shakespeare i. Amerika; Mythol. u. Civilisat. der nordamerik. Ind.; Lieder u. Romanzen Alt-Englands; Schott. Balladen. **U:** Humor. Geb., 2. A. 89; Longfellows Elisabeth; Whittiers Eingeschneit; Longfellows Sang v. Hiawatha, Evangeline; Brautwerbung der Miles Standish; Amer. Geb. d. Neuzeit; Neue Epigramme; Neue Geb.; Amer. Lebensbilder; An American Shakesp. Bibliography; Modern Americ. Lyrics; Representative German Poems; Goethe u. d. Wertherzeit; Eines dtschn Matrosen Nordpolfahrten; Irländ. Märchen: Walt. Whitman, Gustav Seyffharth, Margareth Fuller, Biogr.; Nokomis, Indianersagen; Lieder a. d. Fremde; Hamlet u. Faust; D. dtschn Volkslieder u. Märch. 89; Whitmans Grashalme 89; Wie sich Jemand in seine Frau verliebt 90; Amer. Krim. Gesch. 90; Gesch. d. nordamerik. Litt. 91 III; Rom in Amerika 91; D. amerikan. Sonntag 91; D. Kolonie d. Nappisten in Pennsylvanien 92; D. amerik. Schutzzoll 92; Kulturhist. aus d. Dollarlande 92; Aus d. alten u. neuen Welt 92; E. Weltanschauung in Citaten 92; Neue Geb., 2. A. 93; Sich selbst verbannt, R. 92; Aus der Mappe e. Deutsch-Amerikaners 93; Dtsches u. Amerikanisches 94; Wie kann d. Deutschtum im Auslande erhalten werden? 94; D. Kindergarten 95; Parzival, Litt.-histor. St., Anh.: Studium und Einfluß der dtschen Litt. in Amerika 96; Folklore, Anhang: Amerikan. Kinderreime 96; Lesebuch f. deutsch-amerikan. Volksschulen 96; Die wahre Inspirationsgemeinde in Iowa 96; Das Nibelungenlied u. W. Jordan, mit Anhang: R. Wagner i. Amerika 97; Individualität 97; Zwei

Millionen u. nichts anzuziehen. Amerkian. Geb. von W. Butler 97; Die plattd. Litt. Nordamerikas 97; D. Deutschtum der Ver. Staaten 98; Plaudereien eines Deutsch-amerikaners 98; Fr. Nietzsche u. sein Uebermensch 98.

Knothe, Herm., ✍, Dr. phil., Prof. a. D. Dresden, Zirkusstr. 17. (Hirschfelde b. Zittau 9/10 21.) **B:** Gesch. v. Hirschfelde 51; Gesch. v. Rohnau, Rosenthal, Scharre 57; K. F. Kretschmann 58; Gesch. v. Burkersdorf 62; Urkundl. Gesch. d. Eigensch. Kreises 70; Urk. Gesch. d. Klost. Marienstern 71; Grundl. zur Rechtsgesch. d. Oberlausitz 77; Gesch. d. OLaus. Adels 79; D. Anteil d. OLausitz am 30jähr. Krieg 80; Gesch. d. Tuchmacherhandwerks i. d. OLausitz 82; Urkundenbuch d. Städte Kamenz u. Löbau 83; Die Stellung der Gutsunterthanen in der OLausitz zu ihren Gutsherrschaften 85; Gesch. d. OLausitzer Adels bis 1620 87; Die ältesten Siegel d. OLaus. Adels 91.

Knüppel, M. Fr., ✍, Journal., Red. Billerbeck, Reg.-Bez. Münster. (Hohenholte, W. 46.) **B:** Alpenrosen, Ged.; Jannbernd van de Beerlage 94; Gesch. ut ollen Tiden 96. ()

Knuth, Paul, Naturw., ✍, Dr. phil., Prof. Kiel, Beseler-Allee 54. (Greifswald 20/11 54.) **B:** Lehrbuch d. Chemie 84; Flora v. Schlesw.-Holst. 87; Schulflora v. Schl.-Holst. 88; Bemerkungen zu m. Flora von Schl.-H. 88; Entwickelungsgesch. d. Pflanzenwelt in Schl.-H. 89; Gesch. d. Botanik in Schl.-H. 90/92 II; Botan. Wandergen auf Sylt 90; Pflanzenwelt der nordfries. Inseln 91; Ueber blütenbiolog. Beobachtungen 93; Blumen u. Insekten auf den nordfries. Inseln 94, auf den Halligen 94; Grundr. der Blüten-Biologie 94; Flora d. nordfries. Inseln 95; Flora v. Helgoland 96; Handb. d. Blütenbiologie 98/99 II. **H:** Ch. K. Sprengel, das entdeckte Geheimnis der Natur 94.

Kny, Leop., ✍, Dr. phil., o. Prf. a. d. Landw. Hochsch. u. ao. UProf. Berlin-Wilmersdorf, Kaiser-Allee 92/93. (Breslau 6/7 41.) **B:** Entw. d. Parkeriaceen 75; Ueb. d. Dickenwachstum d. Holzkörpers 2c. 82; Botan. Wandtafeln m. erläut. Texte 74/90.

Kobbelt, Rudolf (Pf. Ceyx), ✍, †, Pastor. Landeshut, Schles., Kirchplatz. (Neuzelle 29/11 61.) **B:** Die dtsch-evangel. Diaspora 93.

Kobell, L. v., s. Luise v. Eisenhart.

Kober, Friedr., wiss. Pharmazie. **H:** d. „Süddeutsch. Apoth.-Ztg" u. d. Apotheker-Kalender. Stuttgart, Reinsburgstr. 60. (Feuchtwangen 28/11 47.) **B:** Ablösung der Apothekenberechtigungen 93. ()

Koberstein, Karl, ✪, Essay, kgl. Hofschausp. a. D. Berlin-Wilmersdorf, Emser Str. 23. (Schulpforta 15/2 36.) **B:** F. Geyer, Tr. 63; Kg. Erich XIV., Tr. 69; Was Gott zusammengefügt, das 2c., L. 72; Preuß. Bilderb. 87.

Kobert, Rud., Pharmakol., Dr. med., russ. Staatsr., Dir. d. Brehmerschen Sanatoriums Görbersdorf. (Bitterfeld 8/1 54.) **B:** Bestandteile u. Wirkgen d. Mutterkorns 84; Jahresbericht d. Pharmakotherapie für 84, 85; Zustand d. Arzneikunde vor 18 Jahrhunderten 87; Kompendium d. Toxikologie 87, 3. A. 94, ung. 93, russ. 95, engl. Ausg. 98; Arbeiten d. pharmak. Instituts zu Dorpat 88/96 XIV; Arzneiverordnungslehre 88, 2. A. 93; Historische Studien d. pharmakolog. Instituts z. Dorpat 89/96 V; Ueber Cyanmethaemoglobin 91; Lehrb. d. Intoxikationen 95/97 II; Ueb. den Kwaß 96; Beitrag z. Gesch. des Bieres 96; Lehrbuch d. Pharmakotherapie 96/97 II; Görbersdorfer Veröffentlichungen 97 f. II.

Koblinski, Karl v., Gefängniswesen, Dr. phil., Superint. Eilsleben. (Pleß 15/6 52.) **B:** Disziplinarstrafen d. preuß. Strafanstalt. 88; Pflicht d. Kirche gegen die Gefangenen 89; Zehn Jahre Gefängnisprediger 93.

Koch, A., (L.), †, D., o. UP. Tübingen, Grabenstr. 19. (19/4 59.) **B:** D. heil. Faustus, Bischof v. Riez u. s. Gnadenlehre 95. ()

Koch, Adolf, PAd., ✍, Dr. phil., ao. UP. Heidelberg. (10/3 55.) ()

Koch, Ernst, ♛, Prf., Archivar. Meiningen, Feodorenstr. 8. (Pößneck 31/12 43.) **B:** Saalfelder Familiennamen u. Familien I, II 77, 78; Triller-Sagen I 84; J. Heumanns Randbemerkungen z. Saalfelder Kirchenbuche 1614/1634 85; Mag. Stephan Reich (Nicciis) I 86; Stammbaum d. Familie Triller 87; Bibliothek z. Meiningen 88/89 II; Stiftung Kasp. Trullers v. 29/9 1617 u. der Stammbaum der Tryller 89; Beitr. z. urkundl. Gesch. d. sächs. Prinzenraubes 90/91; Wasunger Mundart I 95; Bad Liebenstein 96; Beiträge z. urkundl. Gesch. der Stadt Pößneck 96 f. III.

Koch, Ernst, Ψ, Dr. phil., GP., StR., G.Insp. Moskau. (Zittau 22/12 39.) **B:** Griech. Schulgramm. 68, 15. A. 93; Nibelungensage nach ihren ältesten Ueberlieferungen 72; R. Wagners Ring des Nibelungen 75; Griech. Leseb. 79; Sage v. Kaiser Friedrich im Kyffhäuser 86; Griech. Elementarbuch 94. ()

Koch, Ferd., FG., Politik, ✍, Chefred. des „Bochumer Anz." Bochum, Viktoriastr. 5. (Maulbach, Kreis Alsfeld 16/10 68.)

Koch, Gottfr., ♛, Dr. phil., OLehrer. Berlin-Schöneberg, Kaiser Friedrichstr. 4. (Brandenburg a. H. 4/10 59.) **B:** Beiträge z. Gesch. d. Polit. Ideen u. d. Regierungspraxis I 92, II 96. **H:** F. Kern, Grundriß d. deut. Satzlehre, 3. A. 96.

Koch, Gust. Ad., ▲, ◉, Eisenbahnw., ⁄, Dr. phil., kais. Rat, Prof. d. Mineral., Petrogr. u. Geol. d. Hochsch. f. Bodenkultur. Wien I, Elisabethstr. 7. (Wallern $^{10}/_{10}$ 46.) **B:** Murbrüche in Tirol 75; Fund aus der Bronzezeit in Gmunden 75; Geol. Mitteilgen aus d. Oetzthalergruppe 75; Eiskrystalle i. locker. Schutte 77; Tunnelfrage b. d. Arlbergbahn 80; Pest unter d. Krebsen 82; Erdwärme und Tunnelbau i. Hochgeb. 82; Ursache der letzten Hochwasserkatastrophe i. d. Südalpen 83; Garnerathal u. Plattenspitze in Vorarlberg 83; Abgrenzung und Gliederung der Selvrettagruppe 84; Zahnradbahn v. Zell a. See a. d. Schmittenhöhe 87; Neues Lapidar- oder Mineralfarben-Präparat 88; Arnsteinhöhle bei Mayerling 90; Selts. Gelüste i. d. Tierwelt 91; D. im Schlier der Stadt Wels erbohrten Gasquellen 92; E. kalbender Gletscher i. d. Ostalpen 92; Neue Tiefbohrgen auf brennbare Gase im Schlier von Wels, Grieskirchen u. Eferding 93; D. Naturgase der Erde 93; Die Gneiß-Inseln und krystallin. Gesteine zw. Rells- u. Gauerthal im Rhätikon 94; Geolog. Gutachten üb. die Gasausströmungen in der Schottergrube der k. k. Staatsbahnen zu Wels 95; Die Temperaturbewegung d. Gmundner- od. Traunsees u. Traunabflusses im Winter 1894 bis 95 95; Geolog. Begutachtung der für Essegg projekt. Hochquellen-Leitung 95; Der geolog. Untergrund des projekt. Donau-Moldau-Elbe-Canals 96; Die geolog. Verh. d. Canalvariante von der Donau bei Linz bis an die Moldau bei Rosenberg 97; Aphorismen z. jüngsten Welser Gasbrunnen 98; D. geolog. Verh. d. Umgebg v. Gmunden 98.

Koch, Heinr., (k.), ⛪, D., Milit. D. Pfarr. Frankfurt a. M., Finkenhofstr. 10. (Eschweiler $^{24}/_{2}$ 35.) **B:** Gesch. der Stadt Eschweiler 82/90 II; Reformation im Herzogtum Jülich 83/96 III; Karmelitenklöster d. niederdeut. Prov. 13/16. Jahrh. 89; Dominikanerkloster zu Frankfurt a. M. 13/16. Jahrh. 92; Urkunden der Stadt Düren 14/16. Jahrh. 97; St. Rochuskapelle zu Bingen a. Rh. 98.

Koch, Herm., (k.), Reb. d. „Wipperfürther Volksbl.", Rektor. Wipperfürth, Rh. (Uerdingen $^{13}/_{4}$ 40.) ()

Koch, Jul. (Pf. Johs. Meinen) ✠, ✠. Bremen. Contrescarpe 138 a. (ebda $^{11}/_{7}$ 70.) **B:** Ein Bruderkuß, Dr. 93. ()

Koch, Jul. Ludw. Aug., ⚓, Psychiater, Dr. med., Direkt. a. D. Cannstatt, Ludwigsstr. (Laichingen $^{4}/_{12}$ 41.) **B:** Vom Bewußtsein i. Zuständen sogen. Bewußtlosigkeit 77; Z. Statistik der Geisteskrankheiten 78; Psychiatr. Winke f. Laien 80, 2. A.; Erkenntnistheoret. Untersuchgen 83; Grundriß d. Philosoph. 84, 2. A. 95; Wirklichkeit und ihre Erkenntnis 86; Einfluß der soz. Mißstände auf die Zunahme d. Geisteskrankheiten 87; Leitfaden d. Psychiatrie 88, 2. A. 89; Spezielle Diagnostik d. Psychosen 90; Die psychopath. Minderwertigkeiten 91/93 III; Bedeut. d. psychopath. Minderwertigkeit. f. d. Militärdienst 94; Laienpsychiatrie 94; Frage u. d. geb. Verbrecher 94; Nervenleben d. Menschen, 1/4. A. 95, 5. u. 6. A. 96.

Koch, K. E. Wilh. (Pf. Karl v. d. Orla, Koch-Conradi), VB., ✠, ✠, Dr. phil. u. Mag. lib. artium. Berlin W, Bayreutherstr. 27, Gartenwohnung. (Herrnstadt $^{2}/_{6}$ 25.) **B:** Poet. Knospen 47; E. hübsche Gesch., L. 53; Sängers Weh, D. 54; Dame v. Stande, R. 54; D. Mutter Geist, Dr. 56; Schl. Hohenwald, R. 58; D. weibl. Chevalier, L. 79.

Koch, Karl Ludw. Chr., ⛏, GV. Cannstatt, Karlstr. 26. (Laichingen $^{5}/_{6}$ 54.) **B:** Lehrb. d. ebenen Geom. 89 f. II.

Koch, Konrad, ⚑, Prof., Dr. phil., OLehr. Braunschweig, Schleinitzstr. 18. (ebda $^{13}/_{2}$ 46.) **B:** Fußball 75, 2. A. 85; Thorball 77; Wodurch sichern wir das Bestehen der Schulspiele? 87; Entwicklung d. Jugendspiels in Deutschl. 93; Gesch. d. Fußballspiels 94, 2. A. 95; Wie wird das Bewegungsspiel im Freien zur Volkssitte? 95; Das heut. Spielleben Englands 95; Der Stand d. Nationalfestfrage 98.

Koch, Lud., ⁄, Dr. phil., ao. UP. Heidelberg, Sophienstr. 25. (Darmstadt $^{27}/_{1}$ 50.) **B:** Untersuch. üb. d. Entwickelg der Crassulaceen 79; Klee- u. Flachsseide 80; Entwickelungsgesch. d. Orobanchen 87. ()

Koch, Fräul. Louise, Nov., Jugend-Erz. Wien XIII, Hüttelдorf, Rettichgasse 1. (Wien $^{20}/_{4}$ 73.) *

Koch, Frau Luise, SchG., ⁄, **Ue:** EFH. Vorst. von Dr. Loewensteins Büreau für Vermittlg litt. Geschäfte. (Inh. A. Slottko.) Berlin W, Bayreutherstr. 27. Gartenwohnung. (Danzig $^{7}/_{7}$ 40.) **Ue:** Ouida, Leiden einer Anstandsdame 86; Gray, Dekan v. Belminster 88; Braddon, Vom Schicksal verfolgt 89.

Koch, Max, Litt, H: d. „Zeitschrift f. vergl. Litt.-Gesch." Dr. phil., oö. UP. Breslau, Museumspl. 10 III. (München $^{22}/_{12}$ 55.) **B:** Schles w. Litt. Briefe 78; H. P. Sturz 79; Quellen v. Wielands Oberon 79; Ueb. d. Beziehg d. engl. Litt. z. deutschen i. 18. Jahrh. 83; Shakesp. Leben u. Werke 84/85; Gottsched u. d. Reform d. dtschen Litt. 86; Was kann das deutsche Volk v. R. Wagner lernen 88; Münchner Wertheriade 88; Grillparzer 91; Nationalität u. Nat.-Litt. 91; Gesch. d. deutsch. Litt. 93, 3. A. 97; Gesch. d. dtsch. Litt. v. 1600 b. z. Gegenw. 97; Ständige Uebersichten d. neueren Goethe u. Schillerlitt. in den Frankf. Hochstiftsberichten seit 88. **Neubearb.:** v. Vilmar, Lebensbilder

deutscher Dichter 85; Goethe u. Schillerlitt. in Goedekes Grundriß 91/92. H: Shakespeare, Wkes2/84; Chamisso, Wke83; Immermann u. Lenau, Schulze und Hoffmann, Arnim u. Brentano, Eichendorff u. Fouqué in Kürschners Nat.-Litt.; Höcks, Blumenfeld in Braunes Neudrucken 99.

Koch, Frln. Maidy (Pf. Franz Lerse), FDS., ✍, H. Freiburg i. Br., Rheinstr. 44. (ebda 12/6 75.) *

Koch, Otto, Fr., ⁄, Pol., ✉, Krit., Polit. R. d. „Neueft. Nachr." Dresden, Elisenstr. 58 II. (Maulbach 20/1 66.)

Koch, Rich., ℞, Dr. jur. h. c., WGR., Exc. Präs. d. Reichsbank. Berlin W, Oberwallstr. 10/11. (Cottbus 15/9 34.) B: Zur Reform d. preuß. Konkursrechts 68; Verfolgung v. Beamten weg. Amts- u. Diensthandlgn 68 (anon.); Ueber die Zuläſſigkeit d. Beichlagnahme v. Arbeits- u. Dienſtlöhn. 69; Ueb. Giroverkehr u. d. Gebrauch v. Checks als Zahlungsmittel 78; D. Civilprozeßordnung f. d. Dtſche Reich (mit Dr. J. Struckmann) 78, 6. A. 95; Die preuß. Ausführgs-Geſetze zu d. dtſchen Reichsjuſtizgeſ. 79, 2. A. 81; Ueb. Bedürfniß u. Inhalt e. Checkgeſetzes für d. Dtſche Reich 83; Abrechngsſtellen in Dtſchl. 83; Reichsgeſetzgebung üb. Münz- u. Bankweſen 85, 3. A. 98; Ueber Bedürfniß u. Inhalt e. dtſchen Warrantgeſetzes 87; Geld- u. Wertpapiere, Kritik d. Entw. ein bürg. Geſ. B. 89; Vortr. u. Aufſätze hauptſächlich aus dem Wechſel- u. Handelsrecht 91.

Koch, Robert, Natur✍, Geh. Sanitätsrat, prakt. Arzt. Berlin S, Alexandrinenſtr. 90. (Jena 30/1 37.) B: Was wiſſen u. können unſ. Aerzte? 85, 2. A. 86; Natur u. Menſchengeiſt i. Lichte d. Entwicklungslehre 91, 2. A. 93.

Koch, Rob., ✗, Dr. med., o. UP., Gen.Arzt I. Kl., GMedR. Berlin-Charlottenburg, Ahorn-Allee 80. (Klausthal 11/12 43.) B: Aetiologie des Milzbrandes 76, d. Wundinfektionskrankheit 78; Milzbrandimpfung 82; Betrieb d. Kochſchen Inſtit. für Infektionskrankheiten 92; Ueb. neue Tuberkulinpräparate 97; Die Lepra-Erkrankungen im Kreiſe Memel 97. ()

Koch, Wilh., BP., ℞, Dr. jur., bisher. Chefred. d. „Zeitng. des Vereins dtſcher Eiſenbahnverwaltgen". Berlin W, Landgrafenſtr. 16. (Caſſel 14/9 23.) B: Eiſenbahnrecht 60; Handb. f. den Eiſenbahn-Güterverkehr, 30. A. 99.

Koch, Wilhelm v., ✗, Chirurgie, Dr. med., UP. Jurjew (Dorpat), Rigaſche Str. 42. (Danzig 23/12 41.) B: Mitteil. üb. Fragen d. wiſſenſch. Medizin 81; Milzbrand u. Rauſchbrand 86; Blutertrankheit 89; Arb. d. chirurg. Univ.-Klinik Dorpat 96 u. 99.

Koch v. Berneck, Max, Offizier a. D., ⁄, Reiſehandbücher. München, Gewürzmühlſtr. 5a I. (Dresden 12/10 27.) B: Rundreiſen in d. Schweiz, 12. A. 98; Schweiz (früher Berlepſch), 9. A. 96; Süddeutſchl. u. Oeſterreich, 5. A. 98; München und die bayr. Königsſchlöſſer, 3. A. 95; Gotthardführer u. Italien. Seen, 2. A. 97; Norddeutſchland, 2. A. 97; Illuſtr. Wanderbücher f. Südbayern, Salzkammergut und Tyrol; Rheinlande 96; Deutſche Bäder u. Kurorte 97.

Koch-Breuberg, F., (k.), ⁄, Nov., Kriegs✍, Roman, kgl. bayr. Hauptm. a. D. Salzburg, Sigmund-Haffnergaſſe 6. (Ingolſtadt 3/8 47.) B: Drei Jahre i. Frankreich 91; Siegfried d. Träumer 97.

Koch-Conradi, ſ. K. E. Wilh. Koch.

Kochendörffer, Karl, Dr. phil., Bibliothek d. UBibl. Marburg. (16/5 57.) ()

Köbn v. d. Ried, ſ. Jenny Dirnböck-Schulz.

Köbner, Siegfried Ernſt, BP., Publizift, Chefred. d. „Nationalztg". Berlin W, Potsdamerſtr. 27b. (Breslau 15/6 44.)()

Koegel, Fritz, ♫, ✍, Dr. phil. Jena. (Haßerode i. H. 2/8 60.) B: Körperl. Geſtalten d. Poeſie 84; Lotzes Aeſth. 86; Vox humana (anon.) 92; Gaſtgaben 94; Gedichte 98. H: F. Nietzſches Wke. ()

Koegel, Rudolf, beut. Litt.✍ u. Grammatik, o. UP. Baſel, Miſſionsſtr. 4. (Leipzig 20/11 55.) B: Ueber das Keron. Gloſſar 79; Althochdtſche Litt. Geſch. 93, 2. A. 98; Geſch. d. deutſch. Litt. bis zum Ausg. d. M Alters, I 1 94, I 2 97; D. altſächſ. Geneſis, ein Beitrag z. Geſch. d. altd. Dichtung u. Verskunſt 95. H: Grimmelshauſ. Simplicissimus 80; Goethes lyr. Dichtungen d. erſten Weimariſchen Jahre 96.

Köhler, Bruno, ✪, Koſtüm-Wiſſenſch., Regiſſ. u. Koſtümmaler b. „Dtſchn Theaters". Berlin NW, Alexanderufer 1. (Greiz 5/11 55.) B: Pikanter Roman, L. 81; Moſer-Album 82; Extravaganzen, L. 86; Orakel, L. 86; Dreizehnte, L. 87; Trachtenbild. f. d. Bühne 90 f.; Dies u. Das, Humor 92; Schooßkind, L. 95; Allg. Trachtenkunde 98/99.

Köhler, Georg, Nov., Erz., Skizzen, ✪, ✍, Lehr. a. d. Oberſchule. Swinemünde, Schulſtr. 57/58. (Görlitz 23/1 50.) B: Alte Briefe, L. 86; Swinemünde (m. L. Wittenberg) 93. ()

Köhler, Guſt., ✪, Nov., ✍, ⁄, ℬ, O.-Realſch. Prof. Metz. (Ellrich a. H. 20/10 48.) B: Kinder d. Hauſes, Tr. 82; Bürgermeiſterwahl, L. 83; Fechthauptmann, L. 86; Die Eliäſſer, Tr. 97; Götzendienſt, L. 98.

Köhler, Heinr., Roman, Nov., ✪. Volsdam, Lennéſtr. 42. (ebda 7/1 52.) B: Herz u. Pflicht, Nov. 80; Durch Läuterungen, N. 81; Allein i. d. Welt, N. 82, 2. A. 98; D. neue Hauslehrer, N., 4. A. 83; Irren u. Finden, N. 83; Auf Schloß Friedersheim, Erz. 83;

Launige Gesch. 83; Mod. Gegensätze, R. 84; Novellenmappe 84; Geld od. Name, P. 84; Petrarca jun., L. 84; Eine kritische Zeitfrage, L. 84; Waldelfe, N. 85; Katastrophen, N. 86; Jos. Bärenfuß, Märchen 86, 2. A. 92; In geistiger Irre, R. 89; Schuld u. Erkenntnis, R. 91; Die Tochter d. Wäscherin, N. 95; Bis vor's Schwurgericht, Krim.-N. 95; Die Giftmischerin, Krim.-N. 95; Die Erbin, R. 95; Aus dem Leben, N. 96.

Köhler, Herm., VB., relig. ♆, Kaufm. Erfurt, Lilienstr. 8a. (ebda 1/5 48.) **B:** Lobe den Herrn, meine Seele 87; D. Herr ist m. Hirte 89; Daheim in Gott 92.

Köhler, Joh. Aug. Ernst, Vaterlandsk., Volkskunde, Naturw., Dr. phil., Sem.-Oberhr. Schneeberg i. S., Rittergasse 221. (Bautzen 8/8 29.) **B:** D. Czornoboh 2c. 53; Bilder aus d. Oberlausitz 55; Gesch. d. Oberlausitz bis 1815 65/67; Volksbrauch, Aberglauben, Sagen u. andre altelleberlieferungen im Vogtlande 67; Gesch. d. Oberlausitz v. 1815 bis zur Gegenwart 68; D. Eruptivgesteine d. sächs. Vogtlandes 73; Dtsche Volkssagen i. Lichte d. Geologie 76; Pflanzen u. Götter 76; Sagenbuch d. Erzgebirg. 86; Königr. Sachs. u. s. Fürsten 86/89, 3. A. 90. ()

Köhler, Osw., ♫, Aesthetik, Sozial- u. Staatswissensch., Politik, ✈, Geologie, ∩. Liegnitz, Moritzstr. 3. (Charlottenbrunn 16/1 51.) **B:** Egoismus u. Zivilisation 83, 2. A. 84; Weltschöpfung und Weltuntergang 87, 6. A. 98; Knechtschaft u. Freiheit 93, 2. A. 94; Der sozialdemokrat. Staat 91; Die wahre Natur d. Menschen 95.

Köhler, Otto Gustav, deutsche Ψ, ✝, ♛, Real G. P. Bernburg, Karlstr. 21. (Loburg 27/10 39.) **B:** Relig. Dichtungen Walthers v. d. Vogelweide 75; Beitr. z. Mecklenb. Kirchen-Ztg. 80/86; Kloster d. Marienknechte in Bernburg 89; Marienkirche zu Bernburg 91; Dtsche Kaiserlieder 92. ()

Köhler, Paul. Cöln a. Rh., Arndtst. 5. ()

? **Köhler-Haußen**, F. E. (Ps. Friedr. Fröhlich), FG., Kritik, Kunst ♛, ♆, ✆, Nov., Kultur ♛, ✓. Leipzig-Reudnitz, Constantinstr. 16. (Davos-Dörfli 14/8 72.) **B:** Empor, Dichtngn 96; Kleine Gesch., N. 97; Universitas litter., Festsp. 97. **H:** Mod. Dichtngn, Anth. 95 ff.; Musenalmanach deut. Studenten (m. R. Zabel u. A. Dix.) ()

Köhne, Paul, ⚖, ⚅, Dr. jur., Amtsrichter. Berlin W, Potsdamerstr. 73 a. (Danzig 22/5 56.) **B:** Reichsgesetz, betr. Krankenversichg der Arbeiter 86, 2. A. 92; Der deutsche Strafprozeß u. s. Reform 95. ()

Köhre, Otto Paul, VB., PA., ♆, ✆, Civil-Ingen. Leipzig, Neumarkt 7 II. (Wurzen 12/5 70.)

? **Koelbig**, Ant. Wilh., PA., Nov., ♆, ✆, Journalistik, Apothek. Zweibrücken, Rhnpf., Hauptstr. 55. (Regensburg 9/4 64.) **B:** Leidenschaft und Liebe, Sch. 97. ()

Kölbing, Eugen, engl. Litt. und Spr., Dr. phil., o. UP., **H:** d. „Altengl. Bibliothek." u. d. „Engl. Studien". Breslau, Rosenthalerstr. 1 D. (Herrnhut i. S. 21/10 46.) **B:** Untersuchungen üb. d. Ausfall d. Relativ-Pronomens in d. german. Sprachen 72; Ueber d. nord. Gestaltungen d. Partonopeus-Sage 73; Beiträge z. vergl. Gesch. d. romant. Poesie u. Prosa d. Mâlters 76. **H:** Ribdaraſögur 72; La Chanson de Roland 77; Die Elis saga ok Rosamundu 81; D. nord. u. die engl. Version d. Tristan-Sage 78/82 II; Amis and Amiloun 84; The Romance of SirBeues of Hamtoun 85/94 III; Ipomedon 89; Arthour and Merlin 90; Hue de Rotelandes Ipomedon 89; Lord Byrons Werke I. II 93/96; Flóres saga ok Blankiflúr 96; Joens saga 98; Lord Byrons Prisoner of Chillon 98. **Ue:** Ísländ. Gesch. v. Gunnlaug Schlangenzunge 78.

Kölliker, Rud. Albert v., ♿, ♈, Dr. med., o. UP., GR. **H:** „Zeitschr. f. wiss. Zoologie". Würzburg, Hofstr. 5 II. (Zürich 6/7 17.) **B:** Mikroskop. Anatomie 50/54 II; Grundriß d. Entwickelungsgesch., 2. A. 84; neubearb. von Prof. Dr. Oskar Schultze 96/97 II. ()

Kölsche-Ring, E. vom, s. Jul. Ubien.

Koenen, Adolf v., ▲ u. Paläontologie, Dr. phil., o. UP. Göttingen. Potsdam 21/3 37.) ()

Koenen, Constantin, kulturgesch. Archäologie Deutschlds, Assistent am Rhein. Prov.-Mus. Bonn, Moltkestr. 14. (Bielefeld 28/1 54.) **B:** Gefäßkunde d. vorröm., röm. u. fränk. Zeit i. d. Rheinlanden 95. **H:** Rhein. Geschichtsblätter 94/99 V.

Koenen, Hugo, (k.), Politik. Essen a. Rh. (Calcar 2/12 41.) ()

König, Arthur, ∩, physiol. Optik, Psychophysik, Dr. phil., ao. UP. **H:** (m. H. Ebbinghaus) „Zeitschr. f. Psychol. u. Physiol. d. Sinnesorgane", der „Verhandlungen der Physik. Gesellsch. z. Berlin". Berlin NW, Flemmingstr. 1. (Crefeld 18/9 56.) **B:** Beiträge z. Physiol. u. physiol. der Sinnesorgane 91; (m. C. Dieterici) Grundempfindungen u. ihre Intensitätsverteilung im Spektrum 92. (mit C. Junge) **H:** v.: H. v. Helmholtz, Vorlesungen über die elektromagnetische Theorie des Lichtes 97; H. v. Helmholtz, Vorlesungen üb. die mathem. Prinzipien der Akustik 98.

König, Arth., (k.), Dogmatik, D., o. UP. Breslau, Universität. (Neiße 4/6 43.) **B:** Echtheit der Apostelgesch. 67; Zeugnis der Natur f. Gottes Dasein 70; Lehrbuch f. d. kathol. Religions-Unterricht 79, 7. A. 96; Handbuch f. d. kath. Religions-Unterr. 80, 8. A. 96; Schöpfung u. Gottes-Erkenntnis 86; Die kathol. Priester vor 1500 Jahren 90; D. neue Offizium z. hl. Rosenkranzfeste 91. ()

König, Bruno Emil (Pf. C. Crole), ✓, Roman, Nov., Humor. W, T. Dresden, Elisabethstr. 8. (Gettstädt 11/4 33.) **B**: Deutschlands Feldpost 71; Schwarze Kabinette 75; Gesch. d. Briefgeheimnisverletzg in Preußen 2c. 77, 2. A. 78; Enkel d. Freiherrn; Pfarrhaus i. Freigericht 79; Frauenstolz und Mannesehre 79; Im Mantel der Ehrbarkeit 80; Post sonst u. jetzt 81; Gesch. d. Cabinet noir in Frankreich 95; Ritter Hans v. Schweinichen; Buch von Schweidnitzer Keller; König u. Flötenvirtuos 77; Sickingens Leben u. Ende 87; Major von der Gröben 88; B. Raule 88; Gesch. der deutschen Post (Pf. C. Crole) 89; Ausgeburten des Menschenwahns im Spiegel d. Hexenprozesse u. d. Autodafés 92; D. ersten preuß.-deutschen Fahnen u. d. Schlacht b. Tannenberg 93; Die Marine des großen Kurfürsten v. Brandenburg und die erste dtsche Expedition nach Westafrika 95; Der Kyffhäuser; D. sächs. Armee u. d. Sachsen Teilnahme 1870/71; D. Schreckenstage von Saalfeld und der Heldentod des Pr. Lud. Ferd.; Vom Alten im Bart 96/97.

König, Clemens, ◉, GOLeh. Dresden-N., Nierlitzstr. 11. (Neustadt, Sachs. 22/1 49.) **B**: Unterf. üb. die Theorie d. wechselnden kontinentalen und insularen Klimate 83; Moor u. Torf 84; Conr. Gesner 84; Der Falkenberg bei Bischofswerda 86; Z. geograph. Verbreitung d. Stiefmütterchen 91; Z. Ausmalung d. Stiefmütterchenblüte 91.()

König, Eberhard, ⊙. Berlin SO, Köpenickerstr. 145. (Grünberg i. Schlesien 18/1 71.) **B**: Filippo Lippi 99. *

König, Edmund, ♿, Dr. phil., OLehr. Sondershausen. (Westgreußen i. Th., 14/3 58.) **B**: Entwickelung des Kausalproblems u. s. w. 88/90 II; D. franz. Philos. im 19. Jahrh. 89.

König, Erich, ✓, ◉. München, Dienerstr. 14/4. (Wien 3/2 68.) **B**: Feuilletons 87; Mit Ruckſack u. Eispickel 96.

König, Frz., Chirurgie, Dr. med., o. UP., GMedR. Berlin NW, Brückenallee 35 I. (Rotenburg i. Heſſ.-Naſſau 16/12 32.) ()

König, Friedr. Eduard, D., Dr. phil., o. UP. Rostock, Paulstr. 11. (Reichenbach, 15/11 46.) **B**: Gedanke, Laut, Accent als d. drei Faktoren d. Sprachbildung 74; Studien über d. Aethiopische 77; Histor.-krit. Lehrgebäude d. Hebr. 81; Offenbarungsbegriff des A. T. 82; Hauptprobleme der altisrael. Religionsgesch. 84; D. Glaubensakt d. Christen untersucht 91; Die letzte Instanz des bibl. Glaubens 92. ()

König, Friedr. Emil (Pf. E. v. d. Have, Karl Leoni 2c.), Roman, T. H: u. Red. der „Hamburger" und „Dtsch. Novellenzeitg". Hamburg, beim Strohhause 78. (Hamburg 18/9 57.)

König, Jos., (k.), ✝, D., o. UP. a. D., geistl. R., Red. d. „Freib. Diözes.-Arch." Freiburg i. B., Gartenstraße. (Hausen, Bad. 9/7 19.) **B**: Unsterblichkeitsidee i. Buche Hiob 55; Theol. der Psalmen 57; Alttest. Königtum 63; Alter u. die Entstehung d. Pentateuch 84; Beitr. zur Gesch. d. theol. Fakult. z. Freiburg 84; Necrologium Friburgense 1827—77 85. **Ue**: Chateaubriand, Geist des Christentums, 2. A. 57. ()

König, Karl, ℙ, Mittelschul-Vorstand Wasselnheim, UElſ. (Bischweiler 8/1 66.) **B**: Lehrervereine u. Lehrertage 95; Die beiden Sprachen in Lothringen 96.

König, Leo, (k.), SJ., Kirchen W., D., Prof. Kalksburg b. Wien. (Illschwang OPfalz 11/5 52.) **B**: Die päpstl. Kammer unter Clemens V. u. Johann XXII. 94.

König, Oskar, Litt. W., Dir. d. höh. Mädchenschule. Bunzlau, Klosterpl. 14. (Canig 7/2 42.) **B**: Gesch. d. deutsch. Litt. 88, 3. A. 96; Litt. Gesch. Mustersammlung 89. ()

Koenig, Robert, Litt. W, ℙ, Dr. phil. Potsdam, Gr. Weinmeisterstr. 52. (Danzig 15/11 28.) **B**: Z. Charakteristik d. Frauenfrage 70; D. gr. Kriegzeg. Frankreich, 2. A. 72; D. alte Nettelbeck 78; Meister Schott u. s. Familie, 2. A. 77; Karl Metz 81; Dtsches Frauenleben im dtsch. Lied 82, 2. A. 91; A. v. Droste-Hülshoff 83; Abriß d. dtschen Litt. Gesch. 87, 3. A. 95; Dtsche Litt. Gesch., 26. A. 97. **Ue**: W. Scott, schönste Romane, 5. A. 96, IV; Tasma, Onkel Piper von Pipersberg 92; Hall Caine, D. Sündenbock 94; Conan Doyle, Micha Clarke 95; Balfour Grundlagen d. Glaubens 96. ()

König, Wilh., BP., Justizrat. Berlin W, Französ. Str. 48. (ebda 25/4 42.) **B**: Shakespeare als Dichter, Weltweiser u. Christ 73.()

König, Wilhelm, Dr. phil., Chef-Red. d. „N. Stettiner Ztg." Stettin, Friedrich-Karlst. 6. (1/9 51.) **B**: Etude sur authenticité des poésies de Clotilde de Surville 75; Zur franz. Litteraturgesch. 77. ()

Königbauer, Joach., (k.), ℙ, Sem. Insp. Lauingen. (Etterschlag 12/8 49.) **B**: Gesch. der ℙ. u. Methodik 86, 2. A. 89; Psychologie u. Logik 87, 2. A. 93; Schemata u. Lehrproben 92; Zur Reform d. Unterr.-Betriebes in Volksschulen 94. ()

Königs, Wilhelm, Dr. phil., ao. UP. München, Arcisstr. 8. (Dülken 22/1 51.) (*)

Königsbrunn-Schaup, Franz v., Roman, ℙ, Nov., März. Dresden A, Nicknitzstr. 11. (Cilli 22/1 57.) **B**: Mond, Sp. 86. Tausendlust, Erz. 89; Geb. 90, 2. A. 96; Ewige Jude in Monte Carlo 92; Märchen 92; Die Bogumilen, R. 95; Hundstagszauber, R. 95. ()

Königstein, Jos., CP., Politik, ✓, Dr. phil., Red. d. „Illustr. W. Extrabl." Wien IX, Türkenstr. 29. (Teschen 24/12 41.) ()

Königstein, Leop., Augenheilkde, Dr. med., UDoz. Wien I, Wollzeile 6. (1850.)

B: Anomalie d. Refraktion u. Accomodation; Anleitg z. Gebrauch d. Augenspiegels Behandlg. d. häufigsten Augenkrankh. ()

Könnecke, Gust., ♛, Litt.♛, Dr. phil., Dozentf. Archiwwissensch., Staatsarchivar, ArchivR. Marburg, H.(Croppenstedt^{27}/$_{10}$ 45.) B: Bilderatlas z. dtsch. Nat.Litt. 86, 2. A. 95; Hess. Buchdruckerbuch 94. ()

Könnemann, Arthur, (Pf. Rud. Neustein), Musikdrama, Dir. d. Musikbildungs-Anstalt, Ostrau i. Mähr., Schießstattgasse 18. (Baden-Baden ^{12}/$_{8}$ 61.) B: Der Bravo, rom. Op. 86; Vineta, rom. Musikfch. 88; Rascher zum Ziel 92, 2. A. 92; D. versunkene Stadt, musik.-dramat. März. 95; Der tolle Eberstein, Musikdr. 97.

Koeppe, H., Kinderheilkde., Dr. phil., UDoz. Gießen. (*)

Köppel, Emil, engl.Ψ, Dr. phil., o. UP. Straßburg i. E. (Nürnberg ^{20}/$_{9}$ 52.) B: Versch. Abhandlungen zur Gesch. der engl. Litt. d. MAlters 84, 85; Quellenforschungen zu den Dramen der Zeitgenossen u. Nachfolger Shakespeares 92, 95, 96.

Köppen, Albert, ⚒, Dr. jur., o. UP. a. D. Straßburg i. E., Blessigstr. 4. (^{17}/$_{12}$ 22.) ()

Koeppen, Arn., (Pf. Herm. Arno), LB., ⊕, Lehrer. Brandenburg a/H., Steinstr. 63 I. (Brandenburg ^{18}/$_{4}$ 75.) B: Die Kraft des Glaubens, Sch. 98. *

Köppen, Feodor v., patriot. Dichtung, Oberstlt. a. D. Leipzig, Auenstr. 39. (Colberg ^{8}/$_{8}$ 30.) B: Welt in Waffen 70; Unf. Land u. Volk 80 III; Feld- und Federzüge 81; Männer u. Thaten 85; D. v. Bismarck 75, 2. A. 78; Moltke 87, 90; Drei Lebensbilder von Hohenzollernfürstinnen 83; Preußens Heer in Wort u. Bild (m. Knötel) 88, 2. A. 90; Preuß. Hofgeschichten 90; D. Hohenzollern u. d. Reich 87|90 IV; In d. Königs Rock 90; Kämpfe u. Helden, 2. A. 91; Heerschau üb. die Kriegsvölker Europas (m. Knötel) 91; Deutsche Kaiserbilder, 2. A. 93. ()

Koepper, Gust. (Pf. P. G. W. Copper), Litt.♛, Roman, Red. Hohenlimburg i. Westf. (Essen, Ruhr.) B: Schwankender Grund, R. 95; Im Taunus, Geb. zc. 97; Das Kruppsche Gußstahlwerk 98; Mülheimer Dichter und Prosaisten 98; Litt.-Gesch. d. Rhein.-Westfäl. Landes 98.

Körber, Joh. sen., (ℓ.), D., qu. Kapl. Bamberg, Domstr. 7. (Stetten, OFrank. ^{30}/$_{8}$ 29.) B: Höllenfahrt Christi 60; Einheit u. Verschiedenheit d. vier Evangelien 66; Red. d. Bamberg. Pastoralbl. 71—90; D. Kirchenjahr 93; Predigten f. d. Sonntage u. Hauptfeste d. Herrn nach den Evist. u. Evang. d. Kirchenjahrs 98.

Körber, Joh. jun., (ℓ.), ✝, D., Domkapit. Bamberg. (Stetten, OFranken ^{7}/$_{12}$.) B: S. Irenaeus 65; Papstjubil. Pius IX, 3. A. 71; Katechismus röm. übersetzt 72; Briefe üb. d. geistl. Stand 73; Maria im System d. Heilsökonomie 83; D. ontologische Argument 84; System des Dekalogs 91.

Körbitz, Alfred, Red. a. „Berl. Fremdenbl." Berlin N, Elsasserstr. 4. (ebda ^{9}/$_{11}$ 75.) ()

Koerfer, Alois, Ehefred. d. „Düsseld. Ztg." Düsseldorf, Stockkampstr. 4. ()

Körner, Christ., ⚒, Dr. jur. utr. h. c. Milwaukee, 204 Lee-Str. (St. Louis, Mo. ^{6}/$_{1}$ 43.)

Koerner, Erich (Pf. Emilie Kronau), SchG., ⊕, Ethnogr., Privatgelehrt., Journalist. H: Red. u. Verl. d. „Corresp. Biquotidienne de Paris", d., „Pariſ. Korresp. f. Kunst u. Wissensch." u. d., „Weltausstllg. 1900" (Pariser Weltausstellungskorresp.) Paris 12 rue Gérando. (Frankenberg i. Sachsen ^{29}/$_{2}$ 56.)

Körner, Gustav (Pf. Linden, Graner, Harbenberg, Helm), ⊙, ♛, ⚒, Kunst, Krit., Rezitator, Verlagsb., H: u. Red. d. „Allg. Bücherslg lebend. Schriftstell.", „Unser Verkehr", D., „Studienfreund", d., „Litt. Volksschule" u. „D. Schäden d. Zeit." Leipzig-Anger, Gartenstr. 5. (ebda ^{20}/$_{9}$ 50.) B: Königin Louise, Sch. 88; Keine Rose ohne Dornen, L. 90; Ich bin angekommen, L. 90; Wieland d. Schmied, deutsches Sch. 91; Bei Schiller u. Goethe in Weimar, L. 92; Sabbatai, Trag. 93; Germ. Götter u. Heldengeb. 94; Aus eigen. Kraft, Anth. 94; Vom Himmel hoch, da komm' ich her, Weihnachts-Volksbühnenspiel 95; Sprachenspiele 96; D. Nachtwächter v. Fischbach, L. 97; Im kaiserl. Friedensstaate, R. 98.

Körner, O., Hals- u. Ohrenheilkunde, Dr. med. u. chir., o. Hon.P. Rostock, Friedrich Franzstr. 65. ()

Körnig, Adolf, Journalist, Polit., ✓. Ue: D Schw. EHF Port SpI Rum Hell. Isl. Berlin NW, Brückenallee 8. (Breslau ^{3}/$_{2}$ 61.) B: Recht muß doch Recht bleiben (Zur Lippeschen Frage) 96. Ue: Em. Hiel, De Schelde 91. ()

Körschner, Leander (Pf. Dr. Albert Lhoys, Fritz Knibsch), Hum., Socialpolit., Zollwesen, Romane, Nov., ✓, k. k. Zollbeamter. Ue: IFSlavon. Pola, Istrien. (Laibach ^{14}/$_{8}$ 66.) B: Kunterbunt 91, 4. A. 97; Europa gegen die Union, e. Zollkampf 96; Wert oder Gewicht 96; Allerlei Buntkram 96; Skizzenbuch 96; Aniceto Ancina 97; Bureaufreuden u. -Leiden 95; Volkswirtschaftl. Streiflicht. 94; Tod u. Leben 94; Warum d. Sperre 92, 7. A. 97; Allerlei Kurzweil 97; Zollreform 98; N. Skizzenbuch 98; Kulturbilder aus Istrien 98; Vergrößerung oder Verkleinerung der Zollgebiete? 98.

Körte, Gustav, Archäol., Dr. phil., o. UP. Rostock. (Berlin ^{8}/$_{2}$ 52.) B: Ueb. Personifikationen psycholog. Affekte 74; Die antiken Skulpturen aus Böotien 79. **Bearb.**

m. A. Klügmann: Etrusk. Spiegel, hrsg. v. E. Gerhard 84|97 V; I rilieve delle urne etrusche II, 1 90, II 2 96; Archäol. Studien (m. A. Furtwängler u. A. Milchhöfer) 93.

Körting, Gust., Litt.🖋, Ψ, Dr. phil., o. UP., H. d. „Franz. Studien" u. d. „Neuphilol. Studien". Kiel, Düsternbrook 64. (Dresden [25]|8 45.) **V:** Gesch. d. Litt. Ital. im Zeitalter der Renaissance 78|82 III; Gedanken u. Bemerk. über d. Studien d. neueren Sprachen 2c. 82; Encyklop. d. roman. Philol. 84 III; Anfänge der Renaiss.-Litt. in Italien 83 f.; Neuphilol. Essays 87; Encyklop. d. engl. Philol. 88; Latein.-roman. Wörterbuch 90; Formenbau d. franz. Verbums 94; Grundriß d. Gesch. d. engl. Litt., 3. A. 97; Neugriech. u. Romanisch 96; Handb. d. roman. Philol. 96; Gesch. d. Theaters I. 96; Formenbau d. franz. Nomens 97; Uebungsb. f. d. Stud. d. neueren Philologie 98.

Körver, Johs, (k.), 🖃, Musik, Red. d. „Aach. Volksfrnd". Aachen. (ebda [21]|161.) ()

Köster, Albert, Litt.🖋, Dr. phil., o. UP. Leipzig. (Hamburg [7]|11 62.) **V:** D. Wormser Annalen 87; Schiller als Dramaturg 91; D. Dichter d. Geharnschten Venus 96. ()

Köster, Hans, ⚲, Dr. phil. Ludwigslust i. M., Schwerinerstr. 4. (Kritzow [16]|8 18.) **V:** Alcibiades, Dr. 39; M. Stuart, Dr. 42; Luise Amibei 43; Paolo u. Francesca, Dr. 42; Heinrich IV. v. Deutschld., Dr. 44; U. v. Hutten, Dr. 46; Luther, Dr. 47; D. große Kurfürst, Dr. 51; Herm. d. Cherusker, Dr. 61; Liebe u. Leiden, N. 62; Liebe im Mai, Dr. 66; König Wilhelm u. sein Heer, Erz. 68; Kaiser u. Reich, Dr. 71; Erlebnisse u. Gestaltungen, N. 72; D. Maler v. Florenz, Dr. 76; Psalmenweisen 79; Hiob, Bergpredigt 89. ()

Köster, Hugo, 🖃, ⚲, GOLehrer. Saarbrücken. (Breckerfeld [17]|7 56.) **V:** Stunden d. Einsamkeit 81; Rosen u. Dornen 83; Gott, lyr.-ep. G.; Gedichte, Wider den Türken, G.; Ueber den Einfluß landschaftl. Verhältn. auf die Entwicklg d. att. Nationalcharakt.

Köster, W. A. H., Sozialpolitik, Consul u. Fabrikant. Heidelberg, Kaiserstr. 14. (ebda [21]|12 54.) **V:** Eine Ehescheidung; Die milit. Beschwerde; Anklagemonopol d. Staatsanwaltschaft. (*)

Köstlin, K., 🖃, H. Dresden-Plauen. (Wiesbaden [2]|2 42.) **V:** Columbus, Dr. 2. A. 63, neu bearb. u. d. Tit.: Die neue Welt 62; Zwei Könige, Tr. 63; Shakespeare ein Winternachtstraum, Sch. 64; Hermann der Befreier, Sch. 73; Weg nach Eden, Ep. Dichtung 84; Im großen Jahr 95.

Köstlin, Heinr. Adolf, ✝, Musik🖋, D. h. c., Dr. phil., o. UP., GKR. Gießen. (Tübingen [4]|9 46.) **V:** Aus ernsten Tagen 71; Kandidatenfahrten 75, 2. A. 84; Friedrich Silcher u. Weber 77; D. Tonkunst 78; D. Musik als christl. Volksmacht 78; J. Lang 81; Luther als Vater d. evangel. Kirchengesangs 82; Begriff d. geistl. Amts 85; Im Felde 86, 3. A. 95; Gesch. d. christl. Gottesdienstes 87; Gesch. d. Musik, 4. A. 88; D. Lehre v. der Seelsorge 95.

Köstlin, Jul., ✝, Lutherforschung, D., Dr. jur. u. phil., o. UP., OKonsistR., Red. d. „Theolog. Stud. u. Kritiken". Halle, Advokatenweg 2. (Stuttgart [17]|5 26.) **V:** D. schott. Kirche 52; Luthers Lehre v. d. Kirche 53; Glaube 59; Luthers Theologie 63 II; Wesen der Kirche, 2. A. 72; Luther, 4. A. 89 II; Luthers Leben, 9. A. 91; Luther u. Jansen, 3. A. 83; Luther d. Reformator, 22. A. 83; Glaubensartikel d. Augsburger Confession 91; Autobiographie 91; Friedrich der Weise u. die Schloßkirche zu Wittenberg 92; Begründung unf. sittl.-relig. Ueberzeugung 93; Relig. und Reich Gottes 94; D. Glaube 95; M. Luther in 48 bildl. Darstellgn v. G. König u. geschichtl. Ausführung v. J. K. 96; Christl. Ethik 98.

Kövesdy, Theodor, (k.), (Pf. Audiatur, Wangenheim), 🖃, Essay, Lieut. a. D. Oberoffizial der Nordbahn. Floridsdorf NOesterr., Hauptstr. 51. (Budapest [29]|6 65.) *

Közle, Joh. Fr. Gottlob, 🖃, ev. Volksschull. Cannstatt, Schulgasse 3. (Oethlingen [20]|2 45.) **V:** Histor.-moral. Vorrat von Fr. Chr. Oettinger 72; Gebetbuch für ev. Schul. 81; Rechtschreibbuch 84; Päd. Schule Herbarts 89; Allg. Volksschule od. Einheitsschule 90; D. pädagog. Pathologie i. d. Erziehungskunde b. 19. J. 93. ()

Koglgruber, Kajetan, Volksschr., em. Offizial i. Stift Schlägel, OOestr. (Wartberg [14]|5 17.) **V:** Anleitung zur Haushaltgskunde 72; Geb. in oberösterr. Mundart 77, 2. A. 79; Vermählungspräsent, Dr. 81; D. hohe Braut kommt, Dr. 81; Dramat. Jugendspiele 81; Köchin Regina, L. 82; D. Schwestern d. Missionars, Dr. 82; Jubelfeier d. 600j. Anfalles v. Oestr., Steierm. 2c. an Habsburg 83; D. Kuckuck als Prophet, L. 83; D. Predigtauszüge 2c., L. 84; Entschuldigte Gouvernante, L. 84; Gespenst wider Willen, L. 85; Glück d. Verfolgten, Dr. 85; Plekabukil plo Katolels 88; Konils tum 89; Litgälsik plo Löstan-Nugän, G. 90. ()

Kohl, Albert, 🖃, ⚲, /, Nov., Kritik. Seesen a. Harz. (Hessen i. Braunschweig [8]|7 72.) **V:** Franz von Sickingen 93; Die Waldkönigin 93; Geb. 93. ()

Kohl, Ant., (k.), 🖃, Stadtpfr., M. d. R. u. d. Bayr. LT. Dietfurt a. d. Altmühl, B. (Kipfenberg [19]|6 51.) **V:** Schutzengelglöcklein, Geb. 80; Pilgerfahrt n. Aegypten u. Palästina 91; Sonnenwende, dr. Weihn.-Märchen 92, 2. A. 95; Die Bodenzinse 1.—3. A. 98.

Kohl, Frau Camilla, geb. Koblinger (Pf.

C. Wild, C. Walbau, E. Haid), Nov., Roman, ⊙. Wien VIII, Bennoplatz 5. (Prag[11]51.)

Kohl, Desiderius, Edl. v. Gyallavar, CP., MitRed. d. „N. Fr. Pr." Wien III, Reisnerstr. 28. (Erlau [17]8 40.) ()

Kohl, Friedr. Georg, ♅, Dr. phil., ao. UP. Marburg a. L., Renthofstraße 12. (Plauen i. V. [6]10 55.) **B**: Ueber d. Bau d. Holzes der Oleaceen 81; Ueber d. Winden d. Pflanzen 84; Transpiration d. Pflanzen 86; Anatom.-physiolog. Untersuch. d. Kalksalze u. Kieselsäure in d. Pflanze 89; Die offizin. Pflanzen d. Pharmac. germanica 95; Die Mechanik d. Reizkrümmgen 94. ()

Kohl, Horst, ♅, Dr. phil., H: „Bismarck Jahrbuch", Prf., GOLehrer. Chemnitz, Hartmannstr. 39. (Walbheim [19]5 55.) **B**: Zehn Jahre osigot. Gesch. 77; Lehrbuch d. Gesch. v. R. Dietsch, II, 3, 4, 81|84; Geschichtschreib. d. dtschen Vorzeit, 60, 63, 69, 78, 81|86; Annalen d. dtschen Gesch. v. Dr. G. Richter II, 1, 85; II, 2, 87; III, 1 89, III, 2, 98; Bismarck-Gedenkbuch 88, 2. A. 89; Dreißig Jahre preuß.-deutscher Geschichte 1858|88; Bismarck-Regesten 91|92 II; Fürst Bismarck polit. Reden, Histor.-krit. Gesamtausg. 92|94 XII; Bismarck-Ged. d. Kladderadatsch mit Erläuter. 94; Bismarcks Briefe an General v. Gerlach 96; Bismarck-Briefe 7. A. 98; Denkwürd. Tage aus dem Leben des Fürsten Otto v. Bismarck 98.

Kohl, Wilhelm, Red. Frankfurt a. M.-Sachsenhausen, Seehofstr. 23. (*)

Kohlenegg, Viktor von **Kohl**-, Roman, ♅. Berlin-Großlichterfelde III. (München [6]8 72.) **B**: Die Höpfe, kom. R.; Kühnrod, R.

Kohler, Jos., ☭, ästhet. u. philos. Essay, Reisebilder, ♅, Dr. jur., o. UP., **MitH**: d. „Zeitschr. f. vrgl. Rechtswiss. u. d. Archiv f. bürgerl. Recht". Berlin W, Landgrafenstr. 4. (Offenburg [9]3 49.) **B**: Rechtsfälle z. Studium d. französ. Civilrechts I 77, II 78; Patentrecht 78; Autorrecht 80; Pfandrechtl. Forschgn 82; Aus d. Lande d. Kunst 82; Shakesp. v. d. Forum d. Jurisprudenz 83; Nachwort z. Shakespeare v. d. Forum 2c. 84; Recht d. Markenschutzes 84; Z. Lehre v. d. Blutrache 85; D. Recht als Kulturerscheinung 85; Chines. Strafrecht 86; Recht als d. Lebenselement d. Völker 87; Beiträge z. german. Privatrechtsgeschichte 83|88 III; Wesen der Strafe 88; Prozeß als Rechtsverhältnis 88; Forschungen aus d. Patentrecht 88; Aesthet. Streifer 89; Rechtsvrgl. Studien 89; Prozeßrechtl. Forschungen 89; Strafrechtsaufgaben 89; Studien aus d. Strafrecht, 91|97 VI; Aus dem babylon. Rechtsleben (mit F. E. Peiser) 91|98 IV; Lehrb. des Konkursrechts 91; Altind. Prozeßrecht 91; Das litt. u. artist. Kunstwerk u. s. Autorschuß 92; Lyrische Ged. u. Balladen 92; Civilprozessual. Rechtsaufgaben, 2. A. 92; Treu u. Glauben im Verkehr 93; Feuermythus, Dichtg 93; Liebestod, Dichtg 93; Leitfaden d. dtschen Konkursrechts 93; Zur Charakteristik R. Wagners 93; Ges. Beitr. z. Civilprozeß 94; D. Ursprung der Melusinensage 95; R. Dichtungen 95; Melusine, dr. Dichtg 96; Beiträge z. Gesch. d. röm. Rechts in Deutschland (mit E. Liesegang) 96|98 II; Zur Urgesch. d. Ehe 97.

Kohler, Karl Felix, CP., verantw. Red. d. „N. Fr. Pr." Wien I, Fichtegasse 11. (Prag 38.) ()

Kohlhofer, Jos., (k.), ✝, D., Geistl. R. u. Pfr. Regen, NB. (Fürstenstein [17]2 40.) **B**: S. Cyrillus Alexandrinus de Sanctificatione 66; Origines, I 74; Würde des Priestertums, Pred. 84.

Kohlmünzer, Ernst, ♅, Nov., ⊙, kgl. kais. Reg. R. in P., kaiserl. Rath. Linz, Ob.-Oesterreich, Römerstr. 15. (Windig-Jenikau, Böhmen [18]5 31.) **B**: Blumen-Bouquet, N. u. Erz. 59; Bunte Steine, G. 73; Auf Kreuz- u. Querzügen, N. u. Erz. 73; Das Geheimniß d. Zigeunerin, Sch. 74.

Kohlrausch, Friedrich, ∩, Dr. phil., Prf., Präs. d. Physikal.-techn. Reichsanst. Charlottenburg. (Rinteln [14]10 40.) **B**: Leitfaden der prakt. Physik, 8. A. 96; Leitvermögen d. Elektrolyte (m. Holborn) 98.

Kohlrausch, Rob., ⁄, München, v. d. Tannstr. 25. (Hannover [4]10 50.) **B**: Bilder a. d. N.-Sachsen 83; D. gold. Kalb, Sch. 88; Der Widersp. Zähmung 92; Menschen, L. 93; D. Bild d. Herrn Bertram, N. 94; Der Fremde, R. 96; Wie Maler Vincenz Romanisch lernte u. andere Nov. 96; Das Haus d. Schatten, R. 97; J. d. Freiheit, N. 98.

Kohlrausch, Wilh., Elektrotechnik, Dr. phil., ⊙RegR., ThSchP. Hannover, Nienburgerstr. 8. Marburg [14]5 55.)

Kohn, Adolf, Balneologie, Arzt. Königswart, Böhm., N. 171. (Luk [9]3 29.) **B**: Kurort Königswart 73; Führer durch Königswart und Umgebung 91.

Kohn, Alois (Pf. A. Siola), ♅, Essays, Chefred. d. „Marienb. Zeitg" u. des „Marienb. Tagbl." Marienbad, Kaiserstr. Haus Bremen. (Libin [20]1 60.) **B**: Marienb. Schlendertage 92; D. Kapfeldreher 93; Ged. 97.

Kohn, Emil, CC., Dr. jur., Advokat. Wien V, Margarethenplatz 8. ()

Kohn, Gotthilf, ♅, Kritik, Biogr., Red. Sambor, Ost.-Galizien, Ringplatz 28. (Hohenems [8]1 44.) **B**: Sieger u. Besiegte 78; Aus d. Leben e. Vorkämpfers f. Licht u. Aufklärung 88; Franz Freyhr. v. Gaudy 90; Lupertus 90. ()

Kohn, Jak. (Pf. Egon Dorn), ⁄, ⊙. München, Neuhauserstr. 3|0. (Zolinia [8]4 70.) ()

Kohn, Joh. Karl (Pf. Karl Joh. von der Mosel u. L. van Reeth), Roman, ♅, Prf. a. D. Luxemburg. (Grevenmacher [14]1;

58.) **B:** Lifra, die german. Fürstentochter 91; Ave Maria 92; Theofried v. Hohenfels 92; Les évènements de Dudelange en 1794 94; Monographie de la seigneurie de Dudelange ou de Mt-St-Jean 94; Leibeigen u. frei 94; Die frühy. Herrschaft Düdelingen u. der St. Johannisberg 95; Johann der Blinde in s. Beziehungen zu Frankreich 95; Les voeux de l'épervier et le prétendu empoisonnement de l'empereur Henri VII. 96; Kunterbunt 96; Hist. des seigneurs et de la seigneurie de La Grange-lez-Thionville, I 98; La culture de la vigne et la fabrication du vin dans le Luxembourg 98.

Kohn, Ludwig, FG., engl. Sprache. Karlsbad, Haus Renan, Bahnhofstr. **B:** 1000 deutsche Redensarten u. wie sie engl. gebraucht werden sollen 94; Railway Interpreter 95; Was darf ich essen und trinken? 98.

Kohn, Maximilian, Litt.- u. Kult.♆, Bibliogr., ℞, Dr. phil., OLehrer. Hamburg, Wandsbeckerstieg 15. (Posen $^{15}/_{10}$ 47.) **B:** Franz. Syntax f. weitere Kreise 77; Die Meisterwerke d. deutschen Litt. in mustergilt. Inhalts-Angaben, 3. A. 86; Eine Thukydidesschrift 91; Kabinetsstücke 96; Aus Litter., Pädagogik u. Buchhandel, Essays 97.

Kohn, Salomon, Roman. Prag II. 1189. (ebda $^{6}/_{3}$ 25.) **B:** Gabriel, R. 75; Spiegel d. Gegenw., R. 75; Starken 79 u. 83; Silb. Hochzeit, R. 81; Prager Ghettobilder 83; R. Ghettobilder 86; Des Stadtschreibers Gast, Gerettete Ehre, 2 Erz. 86; E. deut. Minister 87; Der alte Grenadier, Die fidelen Alten, Erz. 93; Lebensretter u. a. Erzähl. 93; Fürstengunst, R. 94; Ein deutscher Handelsherr, R. 96; Alte und Neue Erz. aus d. böhm. Ghetto 96; David Speier, R. 96; Judith Löbrach, R. 97.

Kohn, Sigmund (Pf. Sigma Kappa, Hieron), ✉, **H:** d. „Oest.-ung. Handelsztg". Wien II, Zwerggasse 4. (Unin $^{17}/_{8}$ 55.) ()

Kohut, Ab., VB., ScG. 𝒻, Kult.♛, Litt.-♛, Humor, Musik, Krit., **Ue:** U, Dr. phil. Berlin W, Mansteinstr. 3 III. (Mindszent $^{10}/_{11}$ 48.) **B:** Herder u. d. Humanitätsbestrebungen 70; Humboldt u. das Judentum 71; D. golden. Worte d. Bibel 71; Drei Dichterheroen u. d. Pfaffent. 72; Was lehrt d. Bibel üb. d. Gehorsam geg. Staat und Obrigkeit 75; Aus m. rhein. Studienmappe 76; Naturgesch. d. Berlinerin 85, 7. A. 87; Lustige Gesch. a. d. Tokayerlande 85, 2. A. 86; Mod. Geistesheroen 85, 3. A. 87; M. Mendelssohn u. Familie 86, 2. A. 87; Heitere Fahrten 86; Friedrich d. Gr. und die Frauen 86; A. d. Reiche d. Karpathen 86; Weber-Gedenkbuch 86; Gold. Worte des dtschen Kais. Wilhelms I., 3. A. 87; L. Uhland 87; Geg. den Strom 87; Ragende Gipfel 87; Leuchtende Fackeln 87; Am Dünenstrand b. Ostsee 87 II, 2. A. 88; Trag. Primadonnen-Ehen 87; Deutsche Sappho 87; D. Dresdener Hoftheater i. d. Gegenwart 88; Fr. Wieck 88; Buch berühmter Duelle 88; Heine u. die Frauen 88; Gold. Worte d. Kais. Friedrich 88; Merkwürd. Geschichten 88; Buch v. d. Schwiegermutt. 88; Naturgesch. d. Berliners 88; Ruhmesblätter d. Hauses Wettin 89; Gold. Worte d. Wettiner 89; Bismarck u. d. Litter. 89; D. Testament Lassalles u. s. Erben 89; F. Lassalle 89; Kaiser Joseph II. als Mensch 89; Bismarck als Humorist 90; Mosaikbilder und Arabesken 90; J. Mikich 90; G. Meyerbeer 91; Th. Körner 91; Die berühmtesten Soubretten 91; Moltke als Denker 91; J. Joachim 91; Aus d. Zauberlande Polyhymnias 91; G. A. Rossini 91; C. Helmerding 92; Die berühmtesten und berüchtigsten Giftmischerinnen 93; Dur- u. Moll-Accorde 93; D. dtschn Humoristen in d. Gegenwart 94; Bismarck u. d. Frauen 94; Jüd. Culturskizzen 95; D. F. E. Auber 95; D. Prager Jüd. Friedhof 97; D. Ewig-Weibliche 98; Gesch. d. dtschen Juden 98. **H:** Michaelis, vatik. Concil 87; Dieffenbach, d. franz. Einfluß in Deutschland unter Ludwig XIV. 90; Laienbrevier v. L. Schefer 93; Ged. v. Ch. Freiherr v. Zedlitz 93; Merkwürdige Lebensgesch. d. Friedrich Freiherrn v. d. Trenck 98 II; **Ue:** Bei verschl. Thüren, R. 86, 2. A. 89; D. Julius, L. 87; Amor im Bade 88, 2. A. 96; Das Liebesarchiv u. manches and. 91; Falsche Diamanten 91; Sport u. Liebe 94; Heitere Lebensbilder 91; Ein Jahr in Montur 91; Alarm 91; Ein Schachspiel Moltkes u. a. Geschichten 95; Ehestandsgeschichten u. a. Humoresken 94; Prosaische Schriften von Alex. Petöfi, 2 Bde.; Erzherz. Ladislaus 97; Ungar. Novellenbuch 98; Aufregende Gesch 98; D. Ehe d. Herrn v. Szabolcs 98.

Koistei, J. Fr., s. Josef Kitir.

Kokoshy, S., Red. d. „Neuen Welt". Berlin W, Steinmetzstr. 48. ()

Kolaczek, J., 𝒻, Dr.med., ao.UP. Breslau, Kaiser Wilhelmstr. 58. ($^{12}/_{12}$ 42.) ()

Kolb, Christian, ♛, Dr. phil., GP. Schwäb. Hall. (Dagersheim $^{16}/_{3}$ 43.) **H:** Württ. Geschichtsquellen I, Herolts Chronik v. Hall 94.

Kolb, P. Georg, (k.), SJ., ✝, Spiritual. Ordenshaus zu Lainz-Wien XIII, Lainzerstr. 136a. (Eferding $^{18}/_{4}$ 43.) **B:** Wegweiser in d. marian. Litt. 88; Marianisch. Oberösterreich 89. **H:** † J. Maurers marianisches Niederösterreich 98.

Kolb, Victor, (k.), Sozialpolitik, SJ., Rektor, Jesuiten-Colleg. Innsbruck. (Breitenbach 56.) **B:** Konferenzen üb. die 50_3, Frage, 2. A. 91; Bernhard v. Clairvaux 91. **H:** P. Christ. Genelli, SJ., Leb.

des heiligen Ignatius von Loyola 94.

Kolbe, Emil (Pf. K. v. Winterfeldt), (k.), ⊕, ♛, ⁄, ⌀, △, Ψ, †, ◧, Korr. f. Ztgn. Berlin W, Winterfeldtstr. 25. (Hirschberg, Schl. $^{10}/_{2}$ 46.) **Bearb.** v. Kalendern.

Kolbe, Jos., ⚒, Skizzen, OLeut. i. Inf.-Rgmt Nr. 50. Karlsburg, Siebenb. (Römersdorf, Schl. $^{2}/_{3}$ 73.) **V:** Frühlingskinder, G. 95; Radfahrer-Tourenbuch für Siebenbürgen 96.

Kolberg, Herm., (k.), Homiletik, Pfr. Frauenburg, OPr. (Braunsberg $^{23}/_{12}$ 42.) **V:** Glaube u. Liebe im hl. Altarsakr. 91; Sonntags-Predigten 92; D. Buße in Passionsbildern, 2. A. 93; Festtags- und Geleg.-Pred. 93; Katech. Pred. I 95, II 99.

Kolberg, Jos., (k.), Kirchen♛, Subregens u. Priv-Doz. Braunsberg, OPr. (Elbing $^{6}/_{5}$ 59.) **V:** D. christl. Gem. nach Tertullian 86; D. Einführung der Reformation im Ordenslande Preußen 96.

Kolbe, Aug., Jugendschr., Pfr., Kreisschul-Insp., Red. d. „Trewendtschen Jugendbibl." Lissa, Kreis Görlitz. (Friedland $^{3}/_{8}$ 46.) **V:** Frisch gewagt ist halb gewonnen 77; Krankenkommunion 79; Güld. Schatzkäfil. Bogatzkys 82; Passionspred. 87.

Kolde, Theodor, Kirchen♛, D., Dr. phil., o. UProf. Erlangen, Nürnberger Str. (Friedland, OSchl. $^{6}/_{5}$ 50.) **V:** Luthers Stellung z. Concil u. Kirche 76; J. Staupitz u. d. tdsche Augustinercongregation 79; Friedr. d. Weise u. d. Anfänge d. Reformat. 81; Analecta Lutherana 83; Luther und d. Reichstag zu Worms 83, 2. A. 83; M. Luther 84/93 II; Die Heilsarmee 85; Beitr. z. Reformat. Gesch. 88; D. Loci communes Ph. Melanchthons 90; Luthers Selbstmord, 3. A. 90; Noch einmal derf. 90; Ueb. Grenzen des histor. Erkennens, 2. A. 91; Andr. Althamer 95; Die kirchl. Bruderschaften u. d. rel. Leben i. mod. Katholicismus 95; Beitr. z. bayer. Kirchengesch. 95/98 IV; D. Augsb. Confess. lat. u. dtsch kurz erläut. 96; Das relig. Leben in Erfurt b. Ausg. d. MA. 98.

Koldewey, Friedr., Kirchen- u. Schul♛, D. u. Dr. phil., SchulR., GP., GDir., o. M. der OSchKomm., Vors. d. Wiss. Prüf.-Komm. Braunschweig. (Barmke $^{26}/_{4}$ 39.)

Koldewey, Karl, Abt Vorst. der deutsch. Seewarte, Meteorolog. Hamburg. (Bücken $^{26}/_{10}$ 37.) **V:** D. erste dtsche Nordpolexp. 71. ()

Kollbach, Karl, Naturw., ⊕, ◧, Kreisschul-Insp. Remagen. (Mühlheim a. Rh. $^{5}/_{10}$ 58.) **V:** Methodik b. ges. Naturwiss. f. höh. Lehranst. u. Volksschul. 88, 2. A. u. d. T. „Naturwiss. u. Schule" 94; Führer durch Bonn u. Umg. 88; Europ. Wanderungen 89; Rhein. Wanderbuch 91, 2. A. 97; Bilder v. Rhein 92, 2. A. 94; Wanderungen durch d. deutschen Gebirge I. Die Alpen 95, 2. A. 96; II. Von der Tatra bis zur Sächs. Schweiz 97.

Kollbrunner, Emil, Naturw, ⊕, ✉, Chef des kant. statist. Bureaus. Zürich V, Freie Str. 175. (Meyers Lexikon $^{2}/_{1}$ 46.) **V:** Beobachter 82, 2. A. 88; Statist. Mitt. betr. den Kanton Zürich 91/96.

Koller, Carl, (k.), Politik (ung. Angeleg.), Red. d. „Vaterland". Wien I, Rathhausstr. 19. (Preßburg $^{5}/_{11}$ 52.) **V:** Was will die kath. Bürgergemeinde? 83; Die Kehrseite des Preßb. Sparkassa-Jubil. 92. **Ue:** Der Religionskrieg in Ungarn 95. ()

Koller, Ernst, s. Victor R. v. Schmeibel.

Koller, H. J. O., Red. b. „Wegweiser für Sammler". Leipzig, Constantinstr. 14 I. ($^{2}/_{3}$ 55.) **H:** Der junge Antiquar. Bearbeitet aus einer langjährigen Praxis heraus von einem alten Antiquar, Leipzig 94; Bismarck-Litteratur 95.

Koller, Theodor (Pf. Th. Freystadt), Naturwiss., Dr. phil., freiresf. kgl. Realschulrektor. München, Königinstr. 57 II. (Freystadt $^{26}/_{1}$ 40.) **V:** Lehrb. d. Chemie 68; D. Lehren der mod. Chemie 69; Neueste Erfindgen u. Erfahrgen, 25. Jahrg.; Handb. der Verwertung d. Abfallstoffe 80; Prakt. Herstellg von Lösungen 88; Chem. Präparatenkunde 90; Copir- u. Vervielfältigungsarten 92; Surrogate 92; Technik der Verbandstofffabrikation 93; Imprägnierungstechnik 96; Kälteindustrie 96; Torfind. 98.

Kollert, Jul. Aug., ⁄, Dr. phil., Prf., Lehr. a. d. techn. Staats-Lehranstalten. Chemnitz, Weststr. 14. (Grimma $^{27}/_{8}$ 56.) **V:** Katechismus der Physik, 5. A. 95; Elemente d. Magnetism. u. d. Elektrizität, dtsche Bearb. v. Jamisons Elementary Manual etc. 91.

Kollm, Georg, ⚔, ⊕, Ing.-Hauptm. a. D., Generalsekr. d. Ges. für Erdkde zu Berlin, Red. b. „Zeitschr." u. d. „Verhdlgen d. Ges. f. Erdkunde zu Berlin", sowie der „Vrhdlg. d. Dtsch. Geographentags". Charlottenburg, Hardenbergstr. 41 I. ($^{3}/_{8}$ 46.)

Kollmann, Arthur (Pf. Dr. Avon), ✍, ⁄, Theater♛, Dr. med., UDoz., Polizeiarzt, Leipzig, Löhrsplatz 5. (ebda 58.) **V:** Tastapparat d. Hand 83; Wie schützen wir uns vor Krankheiten? 90; Dtsche Puppenspiele I 91. **H:** Hutchinson, Syphilis 88; Klein, Grundzüge der Histologie 94. ()

Kollmann, Jul., (k.), ⁄, ✍, Dr. med. u. phil., o. UProf. Basel, St. Joh. 88. (Holzheim $^{24}/_{2}$ 34.) **V:** Mechanik d. menschl. Körpers 74; Plast. Anatomie dess. 86; Lehrb. d. Entwickelungsgesch. d. Menschen 98.

Kollmann, Paul, Statistik, Dr. phil., et rer. pol.-oec. hon. c., GehRegR., Vorst. d. stat. Bureaus. Oldenburg, Bismarckstr. 4. (Lübeck $^{10}/_{8}$ 42.) **V:** Statist. Nachr. üb. das Großh. Oldenburg, Heft 14—23 74/93; D. Verteilung des Bodens u. Viehstandes im Herz. Oldenburg 74; D. bevorzugte Erbrecht an Grundeigentum im

Herz. Oldenburg 75; Das Herz. in seiner wirtschaftl. Entwickelg während der letzten 25 bezw. 46 Jahre 78, 93; Statist. Beschreibg d. Gemeind. d. Herz. Oldenbg 97.

Kolloden, Alexander M., DDr StdG., ✪, Erz., ✓, Kritik. Wien, Inzersdorf, Feldgasse 1. (2/9 47.) **B**: Helene, Den Tod erkämpft, 2 Erz. 92, 2. A. 99.

Kolmer, Gust., CP., Publizist, Dr. jur., Mitred. d. „N. Fr. Presse". Wien XVIII, Sternwartstr. 52. (Prag 16/1 46.) **B**: B. Goluchowski bis Taaffe 89; Parlament. Jahrbuch 88—91; D. neue Parlament 96.

Komnik, Bernhard, (k.), Politik, Nov., Red. d. „Kathol. Missionsblatt" u. „Monatsbote". Dülmen, Westf. (Jbbenbüren 29) 856.*

Komorzynski, Ludwig v., CP., Red. d. „Fremdenblatt". Wien XVIII, Carl Ludwigstr. 16. ()

Konrad, Meister, s. Franz Woas.

Konried, Jul., CP., Chef d. Lokalrubrik d. „N. W. Tagbl." Wien I, Wollzeile 22. (ebda 27/11 53.) ()

Konringk, Erich, s. Alfred Moeglich.

Konstantin, Hans, s. W. A. Eberwein.

Koob, Karl Aloys, Eisenb.-Personentarif und Fahrk.-Wesen-Reform. Nürnberg, Stabius-str. 15. (Heidingsfeld 29) 853.) **B**: Das Markenwesen im Eisenbahnbetrieb 89. ()

Kopal, Gustav, ✓, ♅, Hamburgensien, Nov., Roman, Humor, Kred. d. „Hamb. Corresp." Hamburg, bei d. Strohhause 82. (29/4 43.) **B**: Hohenheim u. Kompagnie, R. 73; Geschundene Raubritter, Volksst.; Gründer vor Gericht; Buchhaltung für den kleinen Geschäftsmann; Aus dem Hamburg d. sechziger Jahre 93; Am Alsterufer, R. 94.

Kophamel, Frl. Luise, Pf. L. Edelhagen). BB., ♅, Nov., Schulvorst. Velbert, Rhld, Poststraße 11. (Hückeswagen 27/5 69.) **B**: Blütenflocken 95; Irmgard 96. ()

Kopp, Alfred, PM., Chefred. d. „Essen. Neuest. Nachr." Essen a. R. Wernerstr. 40I. (Chemnitz 1/12 59.) ()

Kopp, Georg, (k.), ✝, Kardinal, Fürstbisch. Breslau. (Duderstadt 25/7 37.) ()

Kopp, Karl Aloïs, (k.), ♅, Pr. Luzern, Schw. (Beromünster 5/12 50.) **B**: M. Vegio 87; M. Vegius' Erziehungslehre 89; P. P. Vergerio 93.

Koppe, Karl, Geodäsie, ThSchP. Braunschweig, Schleinitzstr. 6. (Soest.) **B**: Die Photogrammetrie 89. ()

Koppel, Ernst, ✪, ♅, ✓, Dr. jur. Florenz, via de fossi 14. (Hamburg 22/4 50.) **B**: Iphigenie i. Delphi, Sch. 72; Ged. 72; Savonarola, Tr. 76; Merlin, Dr. 77; D. Schatz, Sch. 82; Raskolnikow, Sch. (mit E. Zabel) 90; Roland, Op. 93; Matasswintha, Op. 93; Theodora, Op. 93; D. Kirchgang, Sch. 97; D. Karthagerin, Dr. 98.

Koppel, Hans, CC., Theater- u. Kunstkritik, ✓, Red. d. „Wien. Tagbl." Wien I, Wollzeile 16. (Lemberg 8/12 65.) ()

Koppel-Ellfeld, Franz, ✪, ✓, Dr. jur. Dresden, Sidonienstr. 6. (Eltville 7/12 40.) **B**: Cervantes a. d. Fahrt, E. 65; Zwei Brüder i. Jesu, R. 67; A. Kohlen, L. 72; Spartacus, Tr. 76; Welcher Meyer? L.; E. Don Juan-Examen, L.; Marguerite Sch. (m. M. Grube); Hans im Glück, Sch.; Alte Adam, Schw. 88; Albrecht d. Beherzte, Sch.; Die spanische Wand, Schw.; Frauenlob, Op.; Hochzeitsmorgen, Op.; Göttin d. Vernunft, Op.; Feuertaufe, Festsp.; Der süße Fratz, Nov.; Comtesse Guckerl, L. (m. E. v. Schönthan); Renaissance, L. (m. demsf.); Goldne Eva, L. (m. demsf.). ()

Koppelmann, Wilh., ♗, ✝, Lic. theol., Dr. phil., OLehr. Leer. (Schüttorf 5/12 60.) **B**: Kants Lehre vom kategor. Imperativ 88; Kant u. d. Grundlagen d. christl. Religion 90; Sittenlehre Jesu 96; Dtsche Synopse 97.

Korach, Leo, PM., Redakt. Berlin C, Burgstr. 28 IV. (*)

Korb, Jakob, Lehrer. Elberfeld, Luisenstr. 32. (Muschberg 16/1 62.) **B**: Lehrbuch d. Arendsschen Stenogr., 3. A. 94. ()

Kordgien, Karl Gustav (Pf. Otto Peregrinus), PA., Ue: SPort., UP. a. D., Dir. d. Handelswissensch. Institut. Hamburg, Gr. Bleichen 10. (Grünhof 3/1 38.) **B**: Span. Konvers.-Buch, 2. A.; Span. Grammatik, 2. A.; Span. Korresp., 3. A.; Portug. Sprachlehre, 2. A.; Portug. Konvers.-Gramm., 2. A.; Gramática alemana, 2. A.; Gramática francesa; Gramática inglesa, 2. A.; Portug. Konvers.-Buch; Rektionsliste d. span. Verben; Taschenbuch der span. Konvers.; Deutsches Konvers.-Buch f. Spanier; Portug. Handelskorresp.; Portug. Lesebuch; Sprachführer f. Portug.

Kordon, Hans (Pf. Markward, Gawein), Red. d. „Marb. Ztg." Marburg a. Dr., Schillerstr. 12. (St. Vincenz 13/4 62.)

Korff, Heinr. Frhr. v., ✪, Nov. Wien IX, Höfergasse 3. (ebda 5/6 68.) **B**: Aus meiner Welt, G. 92; Lenzlüge, Dr. 95; Parricida, Dr. 96. ()

Koristka, Karl R. v., ●, Dr. phil., o. ThSchP., HofR. Prag, Smeczkagasse 23. (Brüsau 7/9 25.) **B**: Studien über hypsometr. Arbeiten 58; Generalkarte von Böhmen 60; Markgr. Mähren 60; D. höhere techn. Unterr. in Deutschl. 63; Hohe Tatra in d. Cent.-Karpaten 64; Mittel- u. Sandsteingeb. in Böhmen 69; Isergeb. in B. 77; Verz. d. trigon. best. Höhen i. B. 84; Forststatist. v. B. 85.

Koritz, Karl Ludw., ✪, Wien I, Weihburggasse 20. (Budapest 5/3 41.) **B**: Wiener Bürgerkinder, L.; D. Herr Administrator, L.; Hut v. Witzmann, L.; Wien d. 100 Jahre L.; Schachmatt, L.; D. Witwensitz, L.; Zwischen zwei Welten, L.; Dämon Schminke, Pst.;

Ungl. Schwestern, Sch.; Böseweicht, Schw. ()

Korn, Amandus, BB, ✠, /, Nov., Roman, Reiseschild., Kritik, Journalist. Ludwigshafen a. Rh., Maxstr. 49. (ebda 4/10 55.) **B**: Erinnerung a. Metz a. d. Jahre 1877, Erz. 86; Heines Bedeutung als Lyriker 86; Gedenkbl. f. Uhland 78; Rückert 88; Beitrag z. Heine-Litt. 88; Auf Schicksalswogen, Nov. 89; Gedenkbl. f. R. Hamerling 90; Gedenkbl. f. Th. Körner 91; Landschafts- u. Kulturbilder a. d. Rheinpfalz 89/91; Gedenkbl. f. H. Sachs 94; Gedenkbl. f. A. Becker 96; Weiße Rosen, Nov. 96.

?Korn, Arthur (Pf. Arthur Barde), /, ✠. Wien. (Budapest 7/1 60.) **B**: Josef II. 85; Geb. 85; Die Todeskandidaten, Schw. 91; Sie möchte ein Mann sein, L. 91; Blumen d. Liebe, G. 93; Streiflichter, Schw. 96. ()

Korn, Friedrich, s. Herm. Spindler.

Kornfeld, Heinrich, ⁂, Verleger. Berlin W, Keithstr. 5. (ebda 11/6 56.) **B**: M. Mendelssohn u. die Aufgabe d. Philos. 96. ()

Kornfeld, Hermann (Pf. Samuelo), ✗, SanR., Physikus, Dr. med. Grottkau. (Posen 27/10 40.) **B**: Paralyse d. Irren 77; Seelenstörungen v. Blandford 78; Sitz der Geistesstörungen 78; Natürl. Tod u. abnorme Todesarten 79; Handb. d. gerichtl. Medizin 84; Kriterien der geistig. Gesundheit; Hygienische Gesetze d. Bibel; Geist u. Körper von Tuke 88; Ueber d. Recht an Leichen; Liebeswahnsinn (Orlando furioso); Ueb. geist. Autointoxikation 97; Cigaretten Pro et contra, Memorabilien 98; Kasuistik.

Kornhuber, Andr., ✠, ✉, Dr. med. u. phil., emerit. ThSchP., HofR. Preßburg, Donaukai 18. (Kematen 2/8 24.)

Kornitt, Felix, s. Ernst Löwy.

Korodi, Ludwig, ✠, GDir. i. R. Kronstadt, Katharinengasse 5. **H**: Uebungsbuch z. Ueberf. a. d. Deutschen ins Magyar. (m. Heinr. Schlandt) 92. **B**: Magyar. Grammatik f. Mittelsch. 97. (*)

Korodi, Lutz (Pf. T. Silvanus), Politik, /, Prof. an der ev. Mädchenschule A. B. Sächsisch-Reen, Siebenb., Bräuhausgasse 675. (Kronstadt 16/9 67.) **H**: Die Honterusjubelfeier u. die sächs. Vereinstage in Kronstadt 98.

Korichelt, G., ♛, emer. OLehr., StadtR. Zittau, Aeußere Frauenstr. 21. (ebda 27/1. 18.) **B**: Gesch. v. Berthelsdorf 52; Geschichte v. Herrenhut 53; Kriegsereign. Gr. Hennersdorf 57; Ueberfall bei Hochkirch 58; Gesch. v. Olbersdorf 64; Kriegsbrandfale d. OLausitz 67, 68 u. 78; Gesch. v. Oberwitz 71; Sitten u. Gebräuche d. OLausitz in früh. Zeit 85; Beitr. zur Gesch. der O.-Lausitz 85; Bombardement Zittaus am 28/7 1707 86; Festschr. z. 12. sächs. Feuerwehrtag 90; Zittau, Oybin u. Umg. 91; Führer durch Zittau u. Umg. u. d. sächs.-böhm. Grenzgeb. 92, 2. A. 94; Gesch. d. Ortsherrsch. v. Alt- u. N Hörnitz 95; Gesch. d. Maj. Hainewalde 95. ()

Korum, Michael Felix, (k.), ✝, D. Bischof. Trier. (Wickerschweier 2/11 40.) **B**: Wunder u. göttl. Gnadenerweise b. d. letzten Ausstellg d. hl. Rocks 94.

Koryłowski, Fräul. Betty (Pf. Kory Towska), Humor, Redakt. der „Lustigen Blätter". Charlottenburg, Pestalozzistr. 78, Portal 1 I. (Berlin.)

Koschat, Thom., Dialektdichtg, Hofkapell-Sänger. Wien IV, Karlsgasse 1. (Viktring 8/8 45.) **B**: „Habrich", Gedicht i. Kärntner Mundart 77; Dorfbilder aus Kärnten 78; Am Wörthersee 82; Erinnerungsbilder 89. ()

Koschwitz, Eduard, franz. Litt. u. Spr., Dr. phil., o. UP. **MitH**: d. „Ztschr. f. frz. Sprache" 2c. u. d. „Franz. Stud." Marburg a. L., Universitätsstr. 40. (Breslau 7/10 51.) **B**: Ueb. Karls d. Gr. Reisen. Jerusalem 2c. 75; Ueberlief. u. Spr. d. Geb. von Karls Reise 76; Sechs Bearbeitgn v. Karls d. Gr. Reise 79; Karls d. Gr. Reise 2c. 80, 3. A. 95; Les plus anciens monuments de la langue franç. 79, 5. A. 96; Altfrz. Uebgsbuch 84; Kommentar zu den ältesten franz. Sprachdenkmälern 86; Neufranz. Formenlehre 88; Gramm. d. neufrz. Schriftspr. 89; Z. Aussprr. d. Franz. in Genf u. Frankr. 92; Les Parlers Parisiens 93, 3. A. 98; D. franz. Novellistik u. Romanlitt. üb. d. Krieg von 1870/71 93; Ueber die provenz. Feliber und ihre Vorgänger 94; Gramm. hist. de la langue des félibres 94; Franz. Volksstimmungen wäh. d. Krieges 1870/71, 1. u. 2. A. 94; Anleitg z. Studium d. franz. Philologie 97.

Kosel, Herm. Cl., ✠, /, ✠, Nov., Maler u. Photograph, **H**: d. „Dest. Dichterbuch". Wien IV, Heugasse 24 u. Apfelgasse 1. (Dunkelthal 22/11 67.) **B**: Schwanengesang, Dichtg 89; Lieben u. Streben, Ged. 91; Runold, Ep. 93; Schön-Rose, Rhapsodie 93; Irmtraut, Dichtg 94; Licht u. Schatten, Künstlerleb. in Liedern 93; Oesterr. Dichterbuch 95 ff. III; Irmgard, Ep. 97; Lieder d. Mirza-Schaffy, sat. Ged. 97; Neue Lieder desf., polit. Sat. 98; Dtsche Dichterstimmen 98; Mirza-Schaffy bei d. Secessionisten, sat. Ged.; Opern- u. Operettentexte: Photogr. Briefe 98; Flatterrose, Optte. (m. Kraftel).

Koser, Reinh., ♛, Dir. d. preuß. St.-Arch., GDRegR., Mitgl. d. Ak. d. Wiss., Dr. phil., Charlottenburg, Hardenbergstr. 20. (Schmarsow 52.) **B**: Friedr. d. Gr. als Kronprinz 86; Friedr. d. Gr. I 90. **H**: Preuß. Staatsschr. aus d. Reg.-Zeit Friedr. II. 77/85 II; Polit. Korr. Friedr. d. Gr. 79/82 X; H. de Catts Unterhaltgn m. Friedr. d. Gr. 85; Briefw. Friedr. d. Gr. m. Grumbkow u. Maupertius 98; Forschgen z. brandenb. u. preuß. Gesch. 88/91 IV.

Kosmann, Hans Bernh., ⚒, ⚙, ⚓, Ue: FEISp., Dr. phil., Bergmstr. a. D. Berlin, Dragonerstr. 21. (Lobsens $^{4}/_{2}$ 40.) **H:** A. v. Kerpely, Berichte über d. Fortschritte in d. Eisenhüttentechnik 84|88; Marmorarten b. d. Reichs 88; Schlesien, Land u. Industrie 88; Roß, Lötrohr in d. Chemie u. Mineral. 89; „Heizstoffe" u. „Kalisalze", in Muspratts Chemie 92.

Kospoth, Will. Graf (Pf. Ottokar v. Norden), Roman, 𝒻, Major z. D. Freienwalde a. O., Brunnenstr. 27. (Dresden $^{30}/_{3}$ 24.) **H:** D. beiden v. Lohberg 79.

Koß, Henning v., BP., Reb. d. „N. Pr. (†÷) Ztg." Berlin-Friedenau, Bismarckstr. 23 I. (Lantow $^{13}/_{12}$ 55.) ()

Koßak, Frau Margarethe (Pf. S. Roberts, O. Halwig, S. Sentheim, Dolly Marriot 2c.), ✿, 𝒻, Kunstgewerbe, Mode, Dr. med. Jena, Weimar-Geraer Bahnhofsstr. 7. (Schippenbeil $^{28}/_{5}$ 55.)

Kossel, Albr., 𝒻, ⚓, Dr. med., o. UP., Dir. d. physiolog. Instituts. Marburg, H., Deutschhauswег 1. ($^{16}/_{9}$ 53.) ()

Kossinna, Gustaf, Ur✍, dtsche Altertumskde u. Spr., Dr. phil., Biblioth. d. K. Bibl. Berlin-Groß-Lichterfelde, Albrechtstr. 5 a. (Tilsit $^{28}/_{9}$ 58.) **B:** D. ältest. hochfränk. Sprachdenkmäler 81; Bibliothec. philolog. 83; K. Baedekers Berlin u. Umgeb., 5. A. 87; Gesch. d. Volksnamens d. Griechen 96; Die ethnolog. Stellg d. Ostgerman. 96.

Kostanecki, St. v., ⚓, Dr. phil., o. UP. Bern, Freie Straße. ()

Kotelmann, Louis Wilh. Joh., Augenheilkde, 𝒻, Essay, Dr. med. u. phil., Begründer u. langjähr. Red. d. „Zeitschrift für Schulgesundheitspflege", Augenarzt. Hamburg, Pferdemarkt 43. (Demmin $^{28}/_{8}$ 39.) **B:** Geburtshilfe bei d. alten Hebräern 76; Körperverhältn. d. Gelehrtenschüler des Johanneums 79; Vivisektionsfrage 80; Ist d. heut. Jug. d. höh. Lehranstalt. m. Schularbeiten überbürdet? 81; Gesundheitspflege im Alter 90; Schulgesundheitspfl. 95; Zur Gesundheitspfl. i. den höh. Mädchensch. 97.

Kothe, Wilh., Musikdir. u. Sem.-ODehr. Habelschwerdt, Schl. (Gröbnig $^{5}/_{1}$ 31.) **B:** Gesangbuch f. kath. Schulen 61, 21. A. 98; Theor.-prakt. Leitf. f. d. method. Behandlung d. Gesangunterr. 62, 8. A. 97; Friedr. d. Gr. als Musiker 69; Choralbuch 78, 4. A. 98.

Kothhuber, Joh. Bapt., PA., Berichterstatter. Passau, Donauzeitg. ()

Kottwitz, Hellmuth, s. Karl Teschner.

Kotze, Otto, Verwalt., Gesetzgbg, BMstr. a. D. Leipzig-Stötteritz. (Hoyerswerda $^{30}/_{8}$ 43.) **B:** Preuß. Städteverfassgn 79 u. 82; Slng d. allg. Ges. u. Verordn., betr. das Polizeiwesen 82, 89, 93, 95 und 98; Lehrerbesoldng in Schles. 82; Städteverfg. f. d. östl. Prov. 93, 95; Pol. Verordgn im RegBez. Liegnitz 93; Formelles Polizeirecht 98; Reichsgewerbeordnung 98; Katechismus d. Wandergewerbebetriebs 98.

Kondelka, Freih. Alfred v., ⚓, Linienschiffs-Lieut. Wien VII, Lindengasse 21. (Großwardein $^{21}/_{8}$ 64.) **B:** Uns. Kriegsmarine 98.

Kovatsch, Martin, Ingenieurw., ThSchP. Graz, Annastr. 21. (Leopoldskirchen $^{25}/_{8}$ 43.) **B:** Ob. Fellagebiet im Kanalthale Kärnthen 81; Versandung v. Venedig u. ihre Ursachen 82; Bericht über die Bahnentwursvarianten im Muralpengeb. 90. ()

Kowal, Ernst, LB., 𝄞, Musik, Mädchenschul-Lehr. Spremberg, Lausitz, Haaggasse 1. (Cletwitz b. Senftenberg $^{12}/_{5}$ 40.) **B:** Rich. Kowal 85; Kl. dtsche Sprachlehre 86, 2. A. 92; Bibl. Geschichten 92; Hilfsb. f. d. Unterr. in d. preuß. u. dtschen Gesch. 93.

Kowalek, Emerich, Roman, Nov., 𝒻, Kritik. Wien XVIII, Cottagegasse 10. (ebda $^{23}/_{3}$ 62.) **B:** Nein! 94.

Kowarz, Wilhelm Maria (Pf. Dr. W. M. Helm), Nov., Dr. phil., Concipist der k. k. österr. Staatsbahnen. Linz, Mde., Honaurstr. 17. (Freudenthal in österr. Schlesien $^{29}/_{7}$ 73.) **B:** Blütentraum, Märch. 97; Aus Odhins Zeit 99. *

Kowy, Jacques, Humor, OJnsp. d. Südbahn. Wien V, Heumühlgasse 6. (ebda $^{11}/_{10}$ 34.) **B:** Humor. Vorträge (m. Walter) 85; Humor. Vorträge I 90, II 92, III 96.

Kraatz, Curt, O. Wiesbaden, Viktoriastr. 14 p. (Berlin $^{12}/_{11}$ 57.) **B:** Antoinette, Sch. (m. Ada Kraatz, geb. Rossi); Macht d. Scheins, Sch.; Papa Wöhlert, Sch.; Goldregen, Volksst. (m. E. Gettke); Bocksprünge, Schw. (mit Hirschberger); Logenbrüd., Schw. (m. Laufs); Manuelle Tourbillon, Schw. (m. Stobitzer).

Krabbe, Gustav, 𝒻, Dr. phil. Berlin NW, Perlebergerstr. 23 c. ($^{24}/_{10}$ 55.) **B:** Beziehung der Rindenspannung zur Bildung d. Jahresringe 2c. 82; Wachstum des Verdickungsringes in s. Abhängigkeit v. äuß. Druckwirkungen 84; D. gleitende Wachst. b. d. Gewebebildg d. Gefäßpflanzen 86; Struktur u. Wachst. d. Zellhäute 87; Fixe Lichtlage d. Laubblätter 89. ()

Krabbe, Johs, †, Biogr., Dr. phil., H: „Bethlehemskal.", „Bethlehemsbote", Pastor. Ludwigsluft. (Hamburg $^{16}/_{5}$ 39.) **B:** Eben Ezer 76; Kinderpflege in den Soldädern 80; Auguste, Erbgroßh. v. M.-Schwerin; Karoline, Herzogin v. M.-Strelitz; Kirchl. Gemeindepflege 85; Das neue Krankenhaus z. Ludwigsluft 88; Ueber die Magdalenen-Sache 91; Oberin Helene von Bülow 95. **H:** Evangelien-Postille 97.

Krabbel, Christ. (k.), Kirchen-Musik, Repetent im Collegium Albertinum. Bonn,

Coblenzerstr. 19. (Blatzheim 16|12 52.) **B:** Prinzipien b. Kirchen-Musik 94; Regeln f. d. Vortrag des Gregorian. Chorals 96, 2. A. 97. ()

Kracht, Karl v., Sport, Major z. D. Hannover, Löwenstr. 13. (Luckau 24|9 39.) **B:** Taschenratgeber f. d. Ankauf ein. geeigneten Pferdes 83; Stallpflege 83; Pferdehalter bei d. Inf. 86; Brauchbarmachen e. Reitpferdes 89, 92; Wettervorherbestimmung am Abendhimmel 87; Petroleumlampe u. ihre Behandlung 88. ()

Kracht, Frau Therese, ✓, Roman. Berlin SW, Königgrätzerstr. 53. (Trier.) **B:** Norw. Reisebild. „Erlebtes u. Erlauschtes 97.

Krack, Otto, SchG., ⊙, Krit., Dr. phil. Berlin SW, Hornstr. 14 I. (Schwerin i. M. 23|8 65.) **B:** Wiedergeburt, Dr. 92. ()

Krackowizer, Ferd. (Pf. Ferd. Linzer), Humor, ⊙, Dr. jur., Landes-Archivar. Linz a. D., Rudolfstr. (Wels 27|5 44.) **B:** Heimatskde v. OOester. 72; Entscheidungen im Volksschulwesen 73; Gemeindeordn. v. OOester. 75; Naturgesch. d. Kremsmünsterer Studenten 77; Im Konvikte 79; In den Alpen, Schw. 86; E. Stündchen im Gymn., Schw. 87; Naturgesch. d. öster. Studenten 90; Sommertage im Innviertel 94; Vivat academia 95; Im Lungau 96.

Kraemer, Eduard, SchG., ⊙, ✓, Mannheim, G. 7. 27. (Mannheim 11|5 65.) **B:** Recht der Frau, L. 94; Einer wie der Andere, Schw. 95; Ursachen der Sozialdemokratie und ihre Ueberwindung. ()

Kraemer, Hans, SchG., FG., ♛, ✓, Roman, **Ue:** F. Berlin W, Courbièrestr. 6. (Mannheim 22|4 70.) **B:** Unser Bismarck 94 (m. C. W. Allers), 2. A. 96; desgl. Gedächtn.-Ausg. 98; Deutsche Helden aus d. Zeit Kais. Wilh. d. Gr. 97, 2. A. 98; Das XIX. Jahrh. in Wort u. Bild 98 III. **Ue:** Loti, Spahi, R. 91, 2. A. 92; desg. Mad. Chrysanthème 95. **H:** Reden des Fürsten Bismarck 1847—95, 95 III.

Krämer, J., ⚗, Doz., **H:** „Kal. f. Elektrotechnik" 87 ff., OIngenieur. Dresden. (Eger 24|4 49.) **B:** Leitfaden der elektr. Telegraphie 75; Eisenb.-Sign.-System 82; Elektr. Eisenbahn 83; Neuerungen i. d. Anwendung der Elektr. beim Eisenbahndienst 89; Einleit. z. Stud. der Elektrotechnik 90; Repetitorium d. Mathemat. u. Elektrizitätslehre 84; Constanten einiger neuart. galvan. Elemente 84; D. Tangenten-Bousole als Ampèremeter, Voltmeter u. Ohmmeter 85; Technik d. Herstellg v. Geldwertzeichen 2c. 89; Elektr. Messungen b. Telegraphenbetrieb 90; Einl. z. Stud. d. Elektrotechnik 91; Wie wird man Elektrotechniker? 92; Freih. d. Wissenschaft u. d. mod. fachtechn. Ausbild. 92; D. Berechnung d. Maximal-Fahrgeschwindigkeit auf elektr. Eisenb. 92; Construktion u. Berechn. für 12 verschiedene Typen von Dynamo-Gleichstrom-Maschinen 92; Wirkungsgrade und Kosten elektr. u. mechan. Krafttransmissionen 94; Dreßstrom 95; Kraftübertragung auf weite Entfernungen 97. ()

Kränzlin, Fritz, Orchidaceen, Dr. phil., Prf. am Grauen Kloster. Berlin-Großlichterfelde, Promenadenstr. 9. (Magdeburg 29|7 47.) **B:** Fortf. d. Xenia Orchidacea; Orchidacea, r. Genera et Species.

Kraepelin, Karl, ♆, Dr. phil., Prf., Direktor d. Naturhist. Mus. Hamburg, Kirchenallee 46. (Neustrelitz 14|12 48.) **B:** Leitf. f. d. botan. Unterr. 75, 5. A. 98; Exkursionsflora von N.-u. Mitteldeutschland 77, 4. A. 96; Leitf. f. d. zoolog. Unterricht 81, 3. A. 96; Monogr. der dtschen Süßwasserbryozoen 87/92 II; Naturstud. i. Hause 95.

Kräter, Wilhelm, (k.), Redakt. und **H:** „Corresp. f. kathol. Blätter" und „Bayr. Corresp." München, Neuhauserstr. 33|3 r. (Landshut 28|11 56.) ()

Kraetzl, Frz, ♣, Forstmeister, Red. der „Verhandl. d. Forstwirte von Mähren und Schles." Ung.-Ostra i. Mähr. (Krönau 19|1 52.) **B:** Das Fürstentum Liechtenstein und d. ges. Fürst J. Liechtensteinsche Güterbesitz 78, 6. A. 98; Forstlehranst. Aussee-Eulenberg während ihres ersten Vierteljahrh. 77; Wald u. Waldstreu 84, 2. A. 90; Süße Eberesche 90.

Krafft, Alfr., s. Friedr. Wilh. Schindler.

Krafft, Edmund (Pf. ed. Mund), BP., Hum., Nov., Red. d. „Voss. Ztg." Berlin-Friedenau, Hauffstr. 14. (Berlin 8|8 46.)

Krafft, Guido, ✓, Dr. phil., o. Th.-SchP., Red. d. „Oest. landw. Wochenbl." (s. 75) u. „Frommes Oest.-ung. Landw. Kalend.", **H:** d. „Oest. landw. Bücherei". Wien III|2, Seidlgasse 82. (ebda 18|12 44.) **B:** Metamorphose der Maispflanze 70; Getreidemähemaschin.-Konkurrenz z. Ung.-Altenburg 70; Großgrundbesitz d. Gegenwart 72; Lehrb. d. Landwirtsch. 75 IV, 7. A. 99; Albr. Thaers Grundsätze d. rat. Landw., N. A. 80; Ill. Landw. Lex. 84, 2. A. 87.

Krafft-Ebing, Richard Frh. v., (k.), ✗, o. UP. Wien IX|2, Maximiliansplatz 4. (Mannheim 14|8 40.) **B:** Lehrb. d. gerichtl. Psychopathol., 3. A. 92; Grundzüge der Kriminalpsychol., 2. A. 82; Lehrb. d. Psychiatrie, 6. A. 97; Ueb. gesunde u. kranke Nerven, 4. A. 98; Psychopathia sexualis 86, 10. A. 98; D. klin. Unterr. in der Psychiatrie 90; N. Forsch. a. d. Gebiete d. Psychopathia sexualis 90, 2. A. 92; Experim. Studie auf d. Gebiete d. Hypnotismus 88, 3. A. 93; Hypnot. Experimente 93, 2. A. 93; Der conträr Sexuale vor d. Strafrichter, 2. A. 95; Die progressive Paralyse 94; Nervosität und Neurasthenie 95; Arbeiten auf d. Gesamtgeb. d. Psychiatrie u. Neuropathol. Heft 1, 2, 3 97|98.

Kraft, Ferd., ✎, UDoz., Polytechn. Doz. Zürich III, Bolleyſtr. 5. (Bufleben $^{3}/_{12}$ 44.) **B**: Slg v. Problemen d. analyt. Mechan. 84|85 II; Abriß d. geometr. Kalküls 93.

Kraft, Frl. Frieda (Pſ. Werner Kraft), ⊙. Berlin NW, Albrechtſtr. 13. (ebda $^{10}/_{6}$ 63.) ()

Kraft, Max, ⚙, o. ThSchP. Graz, Elisabethſtr. 16 B. (Eiſenerz $^{10}/_{10}$ 44.) **B**: Grundriß der mechan. Technologie 82, 3. A. 97; Fabrikshygiene, Arbeiter-Schutz u. Wohlfahrtseinrichtgen 90; Studien über mechan. Bobbinet- u. Spitzenerzeugung 91; Maſchinelle Einrichtungen gegen Unfälle; Die Lüftung der Werkſtätten 94.

Kraft, Werner, ſ. Frieda Kraft.

Kraftel, Richard, ♆, ⊙, ⁄, Novellen. Wien IX, Porzellangaſſe 60. (ebda $^{6}/_{2}$ 60.) **B**: Schulmeiſters Marie, VSch. 92; D. Komödianten, Sch. 94; Die gnäd. Frau, Sch. 94; Funken u. Tropfen, ausgew. Dicht. 95; Der falſche Raphael, Flatterroſe, Optten (m. Kosel) 96; Die Nachtigall, Optte 97.

Krahmann, Max, Geologie, Bergbau, Civil-Bergingenieur, ℌ: d. „Zeitſchr. für praktiſche Geologie". Charlottenburg, Kantſtr. 31. (Berlin $^{3}/_{10}$ 63.) ()

Krahmer, Guſtav, ⚔, ⚉, ſpeziell Rußland, Generalmajor z. D. Wernigerode a. H., Salzbergſtr. 13a. (Elbingerode $^{29}/_{12}$ 39.) **B**: Krit. Rückblicke auf d. ruſſ.-türk. Krieg 1877|78 85, 2. A. 98; Geſch. d. Entwicklung d. ruſſ. Heeres von der Thronbeſteigung des Kaiſ. Nikolai I. Pawlowitſch bis auf die neueſte Zeit 97; Sibirien und die große ſibir. Eiſenbahn 97; Rußland in Mittel-Aſien 98. **Ue**: Wenjukow: Die ruſſ.-aſiat. Grenzlande 74. *

Krajeſovitch v. Nemes-Pann, Coloman, (k.), Dr. phil., ℌ: u. Red. d. „Kurgaſt". Wien IX (Red. IX, Türkenſtr. 25). (Verbo, Ung. 43.) **B**: D. Geheimnis v. Tisza-Eßzlar 81; Der Antiſemitismus in Ungarn 84; Non possumus 86. ()

Krajewska, A. v., ſ. Marie Am. Goetzenberger.

Krakowitzer, Mathias, (k.), Red. d. „Monatsblätter f. d. kath. Geiſtlichk. Oeſterr." Urfahr a. D. (Linz a. D. $^{29}/_{1}$ 55.) **B**: Kal. f. d. kath. Geiſtl. Oeſterr.; Gen.-Schematismus d. kath. Geiſtlichkeit Deutſchlands, desgl. Oeſterr. u. mehrere Volkskal.

Kralik v. Meyrswalden, Rich., (k.), DDeSchG., ⊙, ♆, ⁂, Dr. jur. Wien XIX, Hafenauerſtr. 20. (Leonorenhain $^{1}/_{10}$ 52.) **B**: Offenbarung 83, 2. A. 93; Türken vor Wien, Sch. 83; Adam 83, Roman, Ged. 84; Büchlein d. Unweisheit, G. 84; Maximilian, Sch. 85; Deut. Puppenſpiele 84; Oſtaralied 86; Kunſtbüchl. 91; Sprüche u. Geſänge 92; Krakа, L. 93; Enikels Fürſtenbuch aus Oeſter., erneuert 93; Weihnachtsſpiel, Myſterium 93; Weltſchönheit, Aeſthetik 93; Weltgerechtigkeit, Ethik 94; Weltwiſſ., Metaphyſik 95; Oſterfeſtſpiel 94|95 III; Lieder i. h. Geiſt 95; Volksſchauſpiel v. Dr. Fauſt, erneuert 95; Weſen u. weltgeſch. Bedeutg d. Germanent. 95; Prinz Eugenius, E. 95; Kaiſer Marcus Aurelius in Wien, Dr. 97; Veronika, Dr. 98; Rolands Tod, Tr. 98; Rolands Knappen, L. 98; D. Ruhm Oeſterreichs (nach Calderon), Dr. 98; D. Erwartung d. Weltgerichts, Dr. 98.

Krall, Jak., ☙, Aegyptolog., Dr. phil., o. UP. Wien III, Reisnerſtr. 17. (Bolosca $^{27}/_{7}$ 57.) **B**: Kompoſition u. Schickſale d. manethon. Geſchichtswerkes 79; Tacitus u. d. Orient I 79; Studien z. Geſch. d. alten Aegypten 81|90 IV; Die etruſk. Mumienbinden d. Agramer Nat.-Muſ. 92; Koptiſche Texte I (Corpus Papyrorum Raineri II) 95; Demot. Leſeſtücke 97; Beiträge z. Geſch. der Blemyer u. Nubier 98.

Kramer, F., ſ. Paul Grabein.

Kramsky, Joh., ⁄, Reiſebeſchrb., Inſp. d. Poſtſpark. Amtes. Wien I, Schönlaterngaſſe 13. (Zicineves $^{28}/_{8}$ 51.)

Krane, Anna v., VB., Freifräulein, Nov., Kinderbüch. Düſſeldorf, Wagnerſtr. 26. (Darmſtadt $^{26}/_{1}$ 53.) **B**: Märchen 90; Schloß Auerbach 91; Hauskomödien 93; Von der Palette 94.

Kranewitter, Franz, ⊙, Dr. phil. Innsbruck, Leopoldſtr. 12. (Naſſereit $^{17}/_{12}$ 62.) **B**: L. Fresken, G. 88; Kulturkampf, Ep. Dicht. 90; Um Haus u. Hof, Dr. 94. ()

Kranich, Anton, (k.), ✝, Apologetik u. Dogmatik, D., UP. Braunsberg, Oſtpr., Münchenſtr. (Süſſenberg $^{20}/_{8}$ 52.) **B**: D. hl. Baſilius in ſ. Stellung z. Filioque 82; Ueb. d. Empfänglichkeit d. menſchl. Natur für die Güter d. übernatürl. Ordnung nach der Lehre des hl. Auguſtinus u. des hl. Thomas v. A. 92; Die Aſcetik in ihrer dogmat. Grundlage bei Baſilius d. Gr. 96.

Krankenhagen, Friedr., Meteorologie, Dr. phil., Prf., RealGOLehr. Stettin, Elisabethſtr. 69. (Sangerhauſen $^{20}/_{8}$ 50.)

Kranzhoff, Wilh., (k.), Erz. Aachen-Burtſcheid. (Büsbach b. Stollbg. $^{15}/_{2}$ 75.)*

Krapfenbauer, Franz, Journ., Red. d. „Wiener Tagespoſt". Wien IX|1, Porzellangaſſe 9. (ebda $^{30}/_{12}$ 53.) ()

Kraß, Mart., (k.), ✎, Naturw., Dr. phil., Sem.-Dir., Schulrat. Münſter, W., Dompl. 5. (ebda $^{11}/_{3}$ 37.) **B**: (mit Prof. Dr. Focke) Lehrbuch der Planimetrie 68, 12. A. 96; L. d. allg. Arithmetik 75, 7. A. 98; L. d. Stereometrie 69, 7. A. 96; L. d. Trigonometrie 71, 8. A. 96; (mit Prf. Dr. H. Landois) Menſch u. Tierreich 78, 11. A. 95; Pflanzenreich 81, 9. A. 98; Mineralreich 82, 6. A. 98; Lehrb. d. Zoologie 83, 5. A. 98; L. d. Botanik 84, 4. A. 97; L. d. Mineralogie 89, 2. A. 98; (allein) Geſch. d. Münſterſchen Normalſchule 94.

Kraßnig, Joh., klass. Ψ, ✠, SchulR. u. GDir. Nikolsburg, Mähren. (St. Hermagor 16|5 41.) **B:** Wozu Latein u. Griech. 68; Lautlehre des Oberkärnt. Dialektes 70; Uebersetzen a. d. Latein u. Griech. 84; Uebersetzungsproben aus Horaz 86; Die Prinzipien des Schönen 90; Ist das Uebersetzen b. d. klass. Lektüre unentbehrlich? 92; Die Zeit u. Raumvorstellung 93; D. Begabung der stud. Jugend 97. ()

Kraßnigg, Rud., CC., ✎, Humor, Red. d. „Oesterr. Volks-Ztg." Wien, IX, Lazarethgasse 16. (Klagenfurt 21|12 61.) **B:** Milit.-Hum.

Kratt, Gottfried, ✠, Dr. phil., Prof. Durlach, Leopoldstr. 3. (Konstanz 7|10 63.) **B:** Ged. 86, N. Folge 95. **Ue:** Massenet, Marie Magdeleine, Dr. 94.

Kratter, Julius, gerichtl. ✗, Dr. med., o. UP. Graz. (Deutschlandsberg 6|4 48.) ()

Kratz, Adolph, WBJ. (Ps. Akra), Chef-Red. d. Blätter „Deutscher Vereinsbote" u. „Fidelitas". Berlin O, Blumenstr. 67 a. (Weimar 13|1 50.)

Kratz, Heinrich, ☘, ✝, ✎, Dr. phil., Pfr. a. D. u. Prof. Neuwied a. R., Pfarrstr. 45. (Heddesdorf 16|10 36.) **B:** Spinoza's Ansicht üb. d. Zweckbegriff 71; Litt.-Spiel 87, 3. A. 87; Repetitionsbüchl f. d. evang. Religionsunterr. a. höh. Schulen 83, 2. A. 89; Weltproblem u. s. Lösung in d. christl. Weltanschauung 87, 2. A. 92; Sternenhimmel 88, 2. A. 91; Prüfungen f. d. Lehramt a. höh. u. Mittelschulen 88; Katholik oder Protestant? 88; Schulandachten 89; Pneumatologie 89; Freiheit d. Menschen 89; Theilethik 91; Aesthetik 91; Logik 91; Berechtigungen d. höh. Schulen in Preußen 92; Ausdruck der Gefühle 92; Bildung d. Gemüts 93; Dtsches Kolonienspiel 94; Kommentar z. bibl. Gesch. 95.

Kraus, Baron Alex. jun. (Ps. F. Suarka), BB., Ethnogr., ✍, ✠, Prf., brasil. Vizekonsul. Florenz, 10 Via de Cerretani (ebda 12|10 53.) **B:** Die 4 diaton. Tonleitern 73; Musik i. Japan, 2. A. 80; Musik. Instrum. d. Ostjaken 82; Indian. Instrum. 83; Musik-Instrum. v. Melanesien u. Micronesien 87; D. Insel Nias 88. ()

Kraus, Frl. Anne (Ps. S. Barinkay, A. v. Wilkerthshausen, Anna da Kla), ✠, Nov., ✎, BB. München-Nymphenburg, nördl. Auffahrtsallee 77, Villa K. (Rötz 31|367.) **B:** Liebestraum, G. 89; Buch d. Rof. 92; Lava 93.

Kraus, Bernh., (k.), ✎, Verl. d. „Gmünder Tagblatts". Schw. Gmünd, Kirchplatz 19. (Gmünd 22|4 58.)

Kraus, Carl, ältere german. Ψ, Dr. phil., UDoz. Wien I, Wallnerstr. 3 III. (ebda 20|4 68.) **B:** Deut. Ged. b. 12. Jahrhunderts 94. ()

Kraus, Eberhard, SchG., ✎, Nov., ✆. Berlin-Wilmersdorf, Kaiser-Allee 113. (Ottenkill, Goud. Estland 29|11 11|1257.) **B:** Romantik u. Naturalismus 91; Zwisch. Narowa u. Niemen 91; Auslese, Sch. 94; Germanenblut im Osten 95; Im Zuge der Pest, R. 96. ()

Kraus, Franz X., (k.), Kirchen- u. Kunst-♛, Archäol., D., Dr. phil., o. UP., GHR. Freiburg, B., Wilhelmstr. 10. (Trier 18|9 40.) **B:** Christl. Kunst 2c. 74; Kunst u. Altertum in Elsaß-Lothring. 76|92 IV; Realencyklop. d. christl. Altert. 80|86 II; Roma Sotterranea, 2. A. 80; L. Spach 82; Codex Egberti 84; Wandgemälde d. Reichenau 84; Lehrbuch e. Kirchengesch., 4. A. 96; Kunstdenkmäler Badens 87|98 V; Briefe Benedikts XIV. an Peggi, 2. A. 88; Maneff. Liederhschr. 87; Ueb. das Studium d. Theol. sonst u. jetzt 90 ff.; Luca Signorellis Illustr. z. Dantes Divina Commedia 92; Die christl. Inschriften d. Rheinlande 90|93 II; Wandgemälde v. S. Angelo in Formis 93; Gesch. d. christl. Kunst 94|97 II; Essays, 1. Slg. 96; Dante 97.

Kraus, Gregor, ✍, Dr. phil., o. UP., Dir. des botan. Gartens, Würzburg. (Orb 9|5 41.) **B:** Chlorophyllfarbstoffe 72; Wasserverteilung in der Pflanze 79|84 IV; Stoffwechsel der Crassulaceen 86; Botan. Garten Halle 88|94 II; Grundlinien zur Physiol. d. Gerbstoffes 89; Physiologisches aus den Tropen 95|96; Oxalat 97.

Kraus, Karl, Satire, Red. b. „Wage". Wien I, Maximilianstr. 13. (Gitschin 28|4 74.) **B:** Die demolirte Litt., 2. A. 97; E. Krone f. Zion 98.

Kraus, Otto, Litt.♛, Kritik, Kammer-Dir. Heidelberg, Markt 3. (Großgerau 23|8 35.) **B:** Geistl. Lieder i. 19. Jahrh. 63, 2. A. 79; Professorenroman 84; Heyses Nov. u. Romane 88; Gust. Schlosser 92; D. deutsche Büchermarkt 93|94. ()

Kraus, Otto, Theaterkritik, ✎, Satire. **Ue:** Serb Kroat. Wien VII, Myrthengasse 20. (Temesvár 25|9 73.) **B:** Fahrende Herzen, G. 99; Zusammenbruch, Dr. 99. *

Kraus, Viktor Ritt. v., ♛, Politik, Dr. phil., GP., RAbg. Wien IX|1, Kolingasse 5. (Prag 2|10 45.) **B:** Maximilian II. 81; Die Bekämpfung der Trunksucht 94. ()

Krausbauer, Theodor (Ps. Odo Zwiehausen), ✠, Volksschr., OLehrer a. d. Landwirtschaftsch. Weilburg a. Lahn. (Kleinbremen 1|5 57.) **B:** Der naturgeschichtl. Unterr. 87, 6. A. 99; Heideblumen, 3 Erz. 89; Naturgesch. f. einfache Schulverhältn. 96; Leseb. f. ländl. Fortbildungssch. 97.

Krause, Anton, Etymologie, Dr. phil., Prf., GOLehrer. Gleiwitz, Schl., Koselerstr. 1. (Patschkau 7|10 33.) **B:** Name des Gottes Baal 73; Ursprache in ihrer ersten Entwickelung 76|83 IV; Anlage u. Einrichtung botan. Schulgärten 93; Entstehg der Deklination i. d. flektir. Sprachen 96|98 II.

Krause, Aurel, Naturwiss., Dr. phil., Realsch.Prf. in Berlin. Berlin-Großlichterfelde, Potsdamerstr. 56. (Konopath $^{30}/_{12}$ 48.) **V:** Tlinkit-Indianer 85. ()

Krause, Cäsar (Pf. Edgar Kroneck), Roman. Dresden, Pfotenhauerstr. 20II. (ebda $^{28}/_{5}$ 60.) **MitV:** Fluch d. Meineids 86|87; Glöcklein von Burgthal 87|88. **V:** Vaterhaus 86; D. schwarze Kreuz 91; In 12. Stunde 92|93; Beatrice 96; Goldtrudi, R. 96|97; Das deutsche Zuchthaus 98.

Krause, C. E. Albr., ✠, Dr. phil., Hauptpastor. Hamburg, Katharinenkirchhof 26. (Grätz $^{12}/_{11}$ 38.) **V:** Evang. d. Herzens 63|66; Gesetze des menschlichen Herzens 76; Kant u. Helmholtz 78; Populäre Darst. von Kants Kritik d. reinen Vernunft 81, 2. A. 82; Z. Widerlegung d. Satzes: Ueb. den Geschmack läßt sich nicht streiten 82; Kant wid. K. Fischer 87. **H:** Kant Vom Uebergang v. d. metaphys. Anfangsgründen der Naturwiss. z. Physik 88.

Krause, Edu., ⚗, Prähistorik, Ethnolog., 𝒻, Konservator d. Mus. f. Völkerkunde. Berlin-Friedenau, Wielandstr. 11. (Berlin $^{13}/_{1}$ 47.) **V:** Die megalithischen Gräber (Steinkammergräber) Deutschlands (m. Dr. O. Schoetensack) I Altmark 93.

Krause, Emil, Kritik, Musik, Prof., Red. des „Hamb. Frembenbl.", Tonkünstler, Lehrer am Konservatorium. Hamburg, n. Fuhlentwiete 78. (ebda $^{31}/_{7}$ 40.)

Krause, Emil, 𝒻-Red. u. Schauspielkrit. d. „K. Hartungschen Ztg." Königsberg, Pr., Bergplatz 15 III. (ebda $^{17}/_{10}$ 84.)

Krause, Ernst (Pf. Carus Sterne), Naturw. Eberswalde, Eichwerderstr. 52. (Zielenzig $^{22}/_{11}$ 39.) **V:** Naturgesch. d. Gespenster 63; Werden u. Vergehen, 3. A. 86; Erasmus Darwin 80; Sommerblumen 84; Herbstu. Winterblumen 85; Krone d. Schöpfung 84; Darwin u. s. Verhältnis z. Deutschld 85; Plauderei aus d. Paradies 86; D. allg. Weltanschauung i. ihrer histor. Entwicklg 86; Natur u. Kunst 91; Tuiskoland 91; Die Trojaburgen Nordeuropas 93; Die nordische Herkunft der Trojasage 93. **H:** Darwin, Ges. kleine Schriften 86.

Krause, Fedor, Chirurgie, Dr. med., Prof., OArzt d. chirurg. Abt. d. städt. Krankenhauses. Altona. (Friedland $^{10}/_{3}$ 57.) **V:** Ueber maligne Neurome u. d. Vorkommen v. Nervenfasern in ihnen 87; Z. Erinnerg a. R. v. Volkmann (R. Leander) 90; Tuberkulose d. Knochen u. Gelenke 91; Ueb. die Verwendung großer ungestielter Hautlappen zu plast. Zwecken 96; Neuralgie des Trigeminus 96.

Krause, Friedr., 𝔓, Rektor, Dirig. d. Bürgersch. f. Mädch. Cöthen, Wallstr. 30. (Rieder, Anh. $^{8}/_{10}$ 46.) **V:** Methob. d. Unterr. i. d. btschen Sprache, 2. A. 81; Schulunterr. in den Nabelarbeiten 83, 2. A. 94; Kurzgefaßte Methodik d. Volksschulunterr. 83; Kant-Herbartsche Ethik 89; Gliederung der Lehrarbeit in d. Erziehgsschule 94; Ermittelung der Ergebnisse des Unterr. 97; Seelenleben u. Seelen-Erziehung I: Vorstellungs- u. Denkleben 98.

Krause, G., ⚗, Dr. phil., **H:** u. verantw. Red. b. „Chemiker-Ztg." Cöthen. (ebda $^{21}/_{8}$ 49.) **V:** Ueber d. Vorkommen und die Verwendung d. Stafzfurtits 76; Tabelle b. chem. Elemente u. ihre Eigensch. 76, 3. A. 82; Industrie von Stafzfurt u. Leopoldshall 77; Chemiker-Kal. 81; Auszug a. d. Zolltarife für Produkte d. chem. u. verw. Ind. 2c. 84, 3. A. 88; Les quatres Conjug. régul. 91; Alchymist. Studien 92; Cöthen 94.

Krause, Gustav (Pf. Gustav Burgthal), SchG., polit. Berichterstatter. London W, 24 Fitzroy Square. (Burgstall $^{14}/_{8}$ 48.) **V:** The Commercial Corresp. 89; The Growth of German Unity 92; Bedeutg der „Wacht am Rhein" 97.

Krause, Heinrich, klass. Ψ, Dr. phil., OBiblioth. d. Kgl. Bibl. Berlin-Weißensee, Falkenbergerstr. 38. (ebda $^{25}/_{5}$ 56.) **V:** De Vergilii usurpatione infinitivi 78.

Krause, Frau Helene v., geb. v. Boddien (Pf. C. v. Hellen), Nov. Ludwigslust, Mecklenb., a. Bassin 8. (Brandenburg a. d. Havel $^{13}/_{1}$ 41.) **V:** Der Herr Diakonus 88; Ursula 84; Um des andern willen 92; Hanna 94; Im Strom der Großstadt 94; D. Grenadier 94; Meister Wieberts Tochter 94; Der Kalandsturm 94; Echtes Gold 94; Godalar 94; Hittebarn 94; Freiheit 95; Königin Luise 95; Zum Licht 95; Und dennoch 95; Zwei Miniaturen 97; Wort u. Waffen, hist. R. 98; Er kommt, Volksbuch.

Krause, Josef, (k.), ✠, D., Dr. phil., LycealP. Braunsberg. (ebda $^{26}/_{1}$ 40.) **V:** Lehre b. hl. Bonaventura üb. d. Natur d. körperl. und geistigen Wesen 88.

Krause, Karl, ⬡, Nov., Red. b. „Hamb. Neuest. Nachr." Hamburg, Elise Averdieckstr. 23. (Arnstadt, Thür. $^{3}/_{1}$ 70.) **V:** Freundesopfer, Sch. 96.

Krause, Robert, PAl., 𝒻, Eisenbahnw., ⚄, **H:** u. Red. b. „Dtsch. Verkehrsbl. u. Allg. D. Eisenbahnztg.", Wochenschr. f. Eisenb.-, Post- u. Telegr.-Wes., b. „D. Eisenb. Jahrb." u. b. „D. Eisenb. Kal." Berlin-Friedenau, Sponholzstr. 3. (Ronneburg $^{25}/_{11}$ 57.)

Krause, Wilh., 🔬, Laboratoriumsvorst. am I. anatom. Inst., Dr. med. u. phil., Prf., UDoz. Berlin NW, Brückenallee 31. (Hannover $^{12}/_{7}$ 33.) **V:** Handb. b. menschl. Anat., 3. A. 76|81; Anat. b. Kaninchen, 2. A. 84. ()

?Krause-Görner, Hugo, 𝒻, Nov., Red. b. „Kl. Journal". Berlin-Wilmersdorf, Wilhelmsaue 35 III. (ebda $^{18}/_{6}$ 53.) ()

Kraushaar, Karl (Pf. Fidelius Gotthelf;

Karl v. d. Heide), (k.), Red. des „Landwirt" u. „Landbote". Temesvar. (Hatzfeld 24|5 57.) **B**: Gott verläßt die Seinen nicht 88; Erwirb dir Vermögen und keine Güter 88; Wie ein verdorbener Sohn doch Unglück gedeffert wird 83; Maria Radna 89; Aus d. Schuleins Leben 90, 91; Weihnachtsabend e. Witwe 90; D. gold. Buch d. Landwirts; Unser König u. uns. Königin 95; Feldmeßkunst 95; Bauernkal. u. Landbotekal. 95; D. dankbare Waisenknabe 95; Landwirtschaftl. Reiseaufzeichnungen aus Deutschland 98.

Krauske, Otto, ♛, ao. UP. Göttingen, Rosdorfer Weg 6. (Potsdam 16|10 59.) **B**: D. Entwicklung d. ständigen Diplomatie 85; Staatsschriften Friedrichs II, B. III 92; Acta Borussica, Behördenorganisat. Friedrich Wilhelms I. 94; Briefe Friedrich Wilhelms an Leopold zu Dessau 99. *

Krauß, Adolf, Sozialpolitik, Theater, Red. d. „Mecklenb. Nachr." Schwerin, Hermannstr. 5. (Braunau 18|4 39.) ()

Krauß, Bernh., **H**: d. „Ostasiat. Korresp." Berlin W, Wilhelmstr. 94|96. ()

Krauß, Ernst, ⚓, ✉, ♪, Buchhändler. Heilbronn a. N., Weinsbergerstr. 11. (Stammheim b. Calw 28|2 72.)

Krauß, Ferd., ♛, RechnR. Graz, Merangasse 28. (ebda 28|8 48.) **B**: Lehrjahre e. Bildners aus d. Steiermark 85; Von der Ostsee bis z. Nordkap 87; Nord. Museum in Stockholm 88; Nordöstl. Steiermark 88; Durch Ungarn 90; Die eherne Mark 91. ()

Krauß, Friedr. S. (Ps. Suljo serhatlija), PA., CP., slav. Völkerkunde, **Ue**: südslav. Sprachen, Russ. Poln., Gerichtsdolmetsch., **H**: „Der Urquell", Sekr. d. Israel. Allianz, Dr. phil. Wien VII|2, Neustiftgasse 12. (Pozega 7|10 59.) **B**: Sagen u. Märchen d. Südslaven 83/84 II; Südslav. Pestsagen 84; Südsl. Hexensagen 84; Sitte u. Brauch d. Südsl. 85; Kaiser Konstantin a. d. Sonnenburg 86; Mundschaftsrecht d. Mannes über d. Ehefrau bei d. Südsl. 86; Sreća, Glück u. Schicksal i. Volksglauben d. Südsl. 86; Bauopfer b. d. Südsl.; Ueber d. Einfluß d. Orients a. d. Südsl. 88; Wahlbrüder 88; Südsl. medizin. Zaubersprüche 88; Sveta Nedeljica 88; Königreiche Kroatien u. Slavonien 89; La fin du roi Bonaparte 89; Burgfräulein v. Preßburg 89; Orlović, d. Burgrf v. Raab 89; Volksglaube u. relig. Brauch d. Südsl. 89; Leitf. d. serb. und deutschen Spr. 92; Böhm. Korallen a. d. Götterwelt 93; Haarschurgodschaft bei d. Südsl. 94; Billige Bräute, L. 95; Bojagić Aliles Glück u. Grab 95; Bajuwaren im Guslarenliede 96; D. Zeugung in Sitte, Brauch u. Glauben b. Südsl. I. (Texte) 99. **Ue**: Artemidoros, Symbolik der Träume 81; Gemälde v. Kebes 82; Schamanentum d. Jakuten 88; Israelit und Indianer von Garrick Mallery 91; Die Pfahlbauern von B. Korajac 98.

Krauß, Gust. Johs, BP., Roman, Nov., O. Berlin-Großlichterfelde, Augustapl. 2. (Preßburg 23|3 64.) **H**: Lucretia, R. 98; Weise Liebe, R. 99; Ghicitoare u. a. Gesch., R. 99.

Krauß, Hans R., Berlin NO, Friedenstr. 9. (Neuhaus 26|12 61.) **B**: Eghalandsricks (m. G. N. Dümmel) 85; An d. Wende 93; Lene 97; Im Waldwinkel 98. *

Krauß, Karl, (k.), Gefängniswesen, kath. Strafanstaltsgeistl. Freiburg, B.-Buchen 8|9 43.) **B**: Gefangene u. Verbrecher unter dem Einfluß des Christentums 89; Im Kerker vor und nach Christus 95. ()

Krauß, Maximilian, PA., O, Red. d. „M. N. Nachr." München, Blumenstr. 37|0 (Marktfest 18|4 68.) **B**: Hahnschrei 94; Ein Proletarier 94; Kreuzigt ihn! 94. ()

Krauß, Oskar, ✉, Red. der „Orient. Handels-Ztg". Konstantinopel, rue Derviche 2. (Bockenheim 17|9 69.) ()

Krauß, Rud., ♛, Litt. ♛, ✉, Dr. phil., Archivassessor. Stuttgart, Olgastr. 6. (Cannstatt 14|3 61.) **H**: Fr. Notter, Ged. in Ausw. 93. **B**: Würrt. Fürsten in Sage u. Dichtung 94; E. Mörike als Gelegenheitsdicht. 95; Schwäb. LittGesch. I 97.

Kraut, Frl. Marie v., Ehrenstiftsdame. Alt-Ranft, Mark Brandenburg. (Stargardt 25|9 36.) **B**: Preuß. Gesch. f. d. Jugend 93; Sergius Baturin, A. d. Franz. 94; Der Turm von Longh-Erne, A. d. Franz. 96; Pundita Ramabai, A. d. Engl. 95.

Krautmann, Ferd., Bürgersch.-Dir. Wien III, Kleistgasse 12. (Neutitschein 10|5 50.) **B**: Sind d. bestehenden Versich.-Ges. vertrauenswürdig oder soll das Versich.-Wes. verstaatl. werden?

Krawani, Aug., CC., Chefred. d. „Dest. Volksztg." Wien III, Radetzkystr. 9. ()

Krawutzky, Adam, (k.), ✝, D., o. UP. Breslau, Antonienstr. 25. (Neustadt O. S. 2|3 42.) **B**: Des Bellarmin kleiner Katechismus 73; Petrinische Studien 72, 73 II; Moraltheolog. Einleitung 90, 2. A. 98.

Kraze, Frl. Friede H., Jugendschr., Nov., Lehrerin der höh. Mädchensch. Husum, Catharinenstr. (Krotoschin 5|1 70.) **B**: Was ich mein. kleinen Gertrud erzählte 95; Hans Guck in die Welt 96.

Krazer, Adolf, A, Dr. phil., ao. UP. Straßburg, C., Vogesenstr. 10 I. (Zusmarshausen 15|4 58.) **B**: Theorie der zweifach unendl. Thetareihen auf Grund der Riemannschen Thetaformel 82; N. Grundlag. Theorie d. allg. Thetafunktionen 92. ()

Krebs, Carl, BP., Musik, Dr. phil. Berlin W, Göbenstr. 10. (Hanseberg 5|2 57.) **B**: Die Frauen in der Musik 95. ()

Krebs, Gg., FG., ∩, ♪, Dr. phil., Prf., **H**: d. „Elektrotech. Rundsch." Frankfurt

a. M., Schleidenstr. 14. (Höchst[8]|9 33.) **B:** Wetterkarten u. Wetterprognose 72; Harmonie d. Farben 2c. 80; Grammat. d. Farben 82; Physik im Dienste d. Wissenschaft 2c. 84; Erhaltung d. Energie; Einleitung in die mech. Wärmetheorie.- ()

Krebs, Jos. Alois, (k.), ✝, Redemptorist. Vaals, Holl. (Düsseldorf [16]|2 27.) **L:** Leben d. hl. M. Magd. von Pazzis 57; Leben d. ehrw. J. B. de Lassalle 59; D. hh. Herzen Jesu u. Maria, 7. A. 98; Andachtsbuch z. Verehrg d. hl. Herzens Jesu, 15. A. 95; The S. Hearts of Jesus and Mary, 4. A. 98; Kurzer Unterr. üb. d. Skapuliere, 17. A. 98; Armen-Seelenbuch, 9. A. 93; Help for the Holy Souls 91; St. Barbara-Büchlein, 6. A. 98; Herz Jesu-Büchlein, 54. A. 98; Maria meine Hoffnung, Gebetb., 8. A. 92; Manual of O. Lady of Perp. Succour, 8. A. 92; St. Josephs-Büchlein, 22. A. 98; Kathol. Krankenpflege 94; Villecourt, Geist d. hl. Alphonsus 94; P. Passerats Leben 94; Passionsblumen 96.

Krebs, Werner, ▣, Gewerbewesen, Sekr. d. Schweizer. Gewerbever. Bern, Neubrückstr. 18. (Thun, Schweiz [21]|11 54.) **B:** Organis. u. Wirksamkeit der gewerblichen Schiedsgerichte 87; Schweizer Kranken- u. Unfallversicherung 91, 92; Zum Schutze d. Kleingewerbes 93; Ill. Züricher Ausstellungszeitung 94; Förderung der Berufslehre 95; Gewerbl. Fachberichte 86, 87, 96.

Krehl, Christ. Ludolf Ehrenfr., Oriental., Dr. phil., ⊙Bibl., ⊙H., o.ⅡP. Leipzig, An d. 1. Bürgerschule 4. (Meißen[20]|6 25.) **B:** Omar ben Sulimans Erfreuung des Geistes 48; Ueb. d. Religion d. vorislam. Araber 63; Koranische Lehre v. d. Prädestination 71; Beiträge z. Charakteristik d. Lehre v. Glauben im Islam 77; Leben u. Lehre des Muhamed I 84. **H:** des arab. Textes d. Geschichtswerks v. Al-Makkari. ()

Kreibich, Hans R., Erz., ✎, Dialekt, ✎, Ue: EFl., RealschulProf. Olmütz, Mähren. (Algersdorf [16]|5 63.) **B:** D. französ. Sprichwörter als Musterbeispiele für synt. Regeln 95; Ollelee aus'n Darfe 95; Der Hutberg bei Mertendorf 96.

Kreibig, Josef Clemens (Pf. Dr. Laurentius), ⁂, Nov., Dr. phil., Handelsakad. P., ⊙Doz. Wien I, Akademiestr. 12. (ebda [18]|12 63.) **B:** Epikur 86; D. Kreutzer-Sonate Tolstois vom Standpunkte d. Moral 91; Seelenwanderungen, Nov. 92; Gesch. u. Krit. d. ethischen Skeptizismus 96; (pf.): Krapotkins Morallehre u. deren Beziehungen zu Nietzsche 96; Die Aufmerksamkeit als Willenserscheinung 97.

Kreis, Philipp (Pf. Arthur Sierk), FG., ✎, Epik, ♪, ▣, Hüttendeamter. Völklingen bei Saarbrücken, Kirchenstr. 8. (ebda [18]|4 62.) **B:** De ysern Hinnerk, Erz. 86; Wie es kam, Erz. 87; Ueber Belt u. Sund 87; Herbstbesuch auf Helgoland 87; Versch. Wirkung, Nte 87; Zum Ziel, Nte 88; A. d. Liedermappe e. Sturmgeprüft. 92. ()

Kreiten, Wilh., (k.), SJ., Sittw. Kirchrat bei Heerlen i. Holland. (Gangelt [21]|6 47.) **B:** K. Brentano 77 II; Voltaire 78, 2. A. 85; Heimatweisen a. d. Fremde, G. 82, 2. A. 95; Bethlehem. neuprovenz. Weihnachtslied 82, 2. A. 96; A. Droste-Hülshoff Leben 86; Leben Molières 87, 2. A. 97; D. Weg entlang, G. 88, 6. A. 95. **H:** J. B. Diels, PSJ nachgel. Schriften 83 II, II 3. A. 97; K. Brentano, Chronika e. fahrenden Schülers 83, 2. A. 88; A. v. Droste, Ges. Dichtung. 83|86 IV; L. Dreves Leben 98.

Krell, Paul Friedr., ♂-♀, Dr. phil., Kunstgewerbeschul Prf. Mühlenstr. 20, Thorwaldsenstraße 7. (Plieningen [17]|5 43.) **B:** Gesch. d. dorischen Stils 70; Griech. Vasen (m. H. Brunn u. Th. Lau) 77; Gefäße der Keramik 85; Illustr. Stegfriedkalender 87. **H:** Klassiker der Malerei (mit O. Eisenmann), 2 Serien; Keramische Vorbilder (m. C. Thurmayer), 1. u. 2. Serie, 97.

Kremnitz, Mite, geb. v. Barbeleben (Pf. George Allan, Idem). Bukarest, Strada Scaune 51bis **B:** Rumän. Skizzen 77; N. Rumän. Skizzen 80; Fluch d. Liebe, N. 81; Rumän. Märchen 81; Aus d. rumän. Gesellschaft 82; Ein Fürstenkind, R. 83; Rumäniens Anteil am Kriege 1877|78 87; Ausgewanderte, R. 90; Elina, R. 94; Sein Brief, R. 96; (mit Carmen Sylva): Rumän. Dichtgen 83, 3. A. 89; Aus 2 Welten, R. 83, 3. A. 88; Astra, R. 86, 3. A. 88; A. Bolevn, Dr. 86; Feldpost, R. 86, 3. A. 88; In d. Ire, R., 2. A. 87; Rache 88, 2. A. 88. ()

Kren, Jean, Sch⊙G. Berlin W, Eichhornstr. 10. (ebda [30]|3 62.) **B:** Leute v. heute, P.; Berolina, P.; Im 7. Himmel, P.; Berl. Vollblut, P.; Ein gesunder Junge, P.; D. ewige Braut, Liedersp.; Gefindeball, Schw.; Fideles Korps; Mad. Luzette. ()

Krenke, Gustav, ⊙, ℄, Eisenbahnwesen. Kurtsdorf bei Regenwalde, Pommern. (Biberteich [6]|1 63.)

Krenn, Leop., ⊙, Bahnbeamt. Wien VI, Windmühlgasse 2 a. (ebda [8]|12 50.) **B:** Falsches Spiel, P. 76; Schwere Zeit — leichte Leut 77; Mann für Alles 77; Baronesse u. Stubenmädel 77; Schwester Lori 78; Vorstadtprinzessin 78; Helden von heut 78; Liebe war schuld daran 79; Jockeys 79; Talmi haute volé 79; Opt. Telegraph 79; Der Bräutigamspiegel, Opt. 79; Wiener Kinder, Opt. 81; Sie 82; Schelm von Bergen, Opt. 82; Auf gold. Boden 82; Häßl. Mensch od. d. Nanni 83; Alter Junggeselle 85; Leute von heute 90; Annagasse 27 (mit Schamberg) 90; Frau Sopherl vom Naschmarkt (m. Chiavacci) 90; Einer v. d. Burgmusik (m. demsl.) 92; Heißes Blut (m. Lindau) 92; Der letzte Kreuzer (m. Ch.) 93;

Ein armes Mädel (mit L.) 93; Wiener in Amerika (mit Cb.) 93; Der Nazi 95; Tolle Nacht (Bearb.) 96; J. T. Himmel (m. L.) 96 ()

Kreowski, Ernst, ✠, Nov., Kritik, Mitt.-Red. v. „Vom Fels zum Meer". Stuttgart, Auguststr. 45 p. (Rossitten [12]/6 59.) **B:** Schlagende Wetter, Soz. Ged. 98; Höhenfeuer, Ged. 99; Zwischen Thür u. Angel, Nov. 99. *

Kresse, Oskar, ✆, Roman, ✓, Red. u. ✠: v. „Alldeutschland", „Feld u. Garten", „Spiel u. Sport", „Handel u. Wandel". Charlottenburg, Stuttgarter Platz 17 p. (Langendorf [14]/1 62.)

Kreßner, Ad., Litt.♛, Ψ, ✠, Dr. phil., ⌂Lehrer, Red. d. „Pädagog. Wochenbl." Cassel, Bismarckstr. 2. (Frankfurt a. O. [18]/11 53.) **B:** Ueber die Tierbücher d. M.A. 76; Eigentümlichkeiten des altfranzös. ep. Stils 78; Grundriß d. frz. Litt. 79; Leitf. d. frz. Metrik 80; Lehrbüch. f. frz. Sprache 81/84; Gesch. d. provenzal. u. altfrz. Litt. 89; Span. Unterrichtsbriefe 91, 2. A. 97; Führer durch d. frz. u. engl. Schullitt. 90, 2. A. 92; Leitfaden f. d. evang. Religionsunterr. 92; Des Dramas Ende, Dr. 93; Fr. Diez 94; Rustebuef 94; A. Chénier 94; Vergl. Elementarbuch d. Ital., Span. u. Portug. 95; Französ. u. engl. Klassiker f. den Schulgebrauch (7. Bd.). ✠: Franz. Kanzelreden 84; Rustebuefs Ged. 85; Contes modernes 93; Récits d'auteurs modernes 96; Nouvelles mod. 96; Bibl. span. Klassiker (Cervantes, Calderon, Caballero, Hartzenbusch, Lope, Quintana, Lazarillo de Tormes, Span. Gedichtsammlung, Guttierez, Gil y Zarate, Larra). **Ue:** Echegaray, Bodas tragicas; Sorel, Montesquieu 95. [Gizycki.

Kretschman, Lily v., s. Lily v. Braun.

Kretschmar, Felix, ✝, D., O.-Konsist.-R., ⌂Hofpred., Gen.-Sup. Gotha. (Göthen [28]/5 35.) **B:** 14 Tage im Feld 72; Wirksamkeit d. Gemeindeorgane neben u. mit der freien Liebesthätigkeit 83; Predigten; Beim Stabe d. Kgl. 5. Inf.-Div. 96. ()

Kretschmer, Hugo (Ps. Gottfr. Bauer), BB., Red. Breslau, Kronprinzenstr. 72. (ebda [26]/7 61.) **B:** Uense Pauern; Wachauf! Der Schafer 97. ()

Kretzer, Max, Roman, Novelle, ✆. Charlottenburg, Knesebeckstr. 2. (Posen 7/6 54.) **B:** D. beiden Genossen, R. 80, 3. A. 83; Sonderbarer Schwärmer, R. 81 II, 2. A. 92; D. Betrogenen, R. 82 II, 2. A. 91; Schwarzkittel, Erz. 82, 2. A. 95; Verkommen, R. 83 II; Berl. Nov. u. Sittenbilder 83 II, 2. A. 88; Ges. Berlin. Skizzen 83; Im Sturmwind des Sozialismus, E. 83; Drei Weiber, R. 86 II; Im Riesennest, Sk. 86, 2. A. 94; Im Sündenbabel, R. 86; Meister Timpe, R. 88, 2. A. 94; Bürgerl. Tod, Dr. 88; Bunte Buch, N. u. Sk. 88; Verschlossener Mensch, R. 88 II; Bergpredigt, R. 89 II, 3. A. 97; Onkel Fifi 90, 2. A. 97; Millionenbauer, R. 91, 3. A. 96; Das., Bst. 91; Gefärbtes Haar, N. 91; Irrlichter u. Gespenster, R. 92; Die Buchhalterin, R. 93; Der Baßgeiger; Das verhexte Buch, N. 94, 2. A. 95; Die gute Tochter, R. 95; Ein Unberühmter, N. 95; Die Blinde, Maler Ulrich, N. 96; Frau von Mitleid, N. u. Sk. 96; Das Gesicht Christi, R. 97, 4. A. 97; Der Lockvogel, Bst. 97; Furcht vor d. Heim, N. 97; D. Omnibusonkel, N. u. Sk. 97; Berliner Skizzen 98.

Kretzmann, Friedrich Karl, ✠, Nov., Dr. jur., Referendar. Bonn, Goethestr. 28. (Elberfeld [19]/7 74.) **B:** Ged. 96.

Kretzschmar, Herm., Musik♛, Dr. phil., ao. UProf., UMusikdir. Leipzig, A. d. Bürgerschule 2. (Obernhau, Sachsen [19]/1 48.) **B:** Ueb. d. frühesten Notationsversuche d. MAlters (lat.) 71; Chorgesang 79; Ps. Cornelius 80; Stand d. öffentl. Musikpflege in Deutschland 81; Händel 83; Lobe, Kompositt.-Lehre I, 5. A. 84; Führer dch d. Konzertsaal I 86, 3. A. 97; II 1. 88, 2. A. 95, II 2. 89, 2. A. 98; Lobe, Komp.-Lehre IV, 2. A. 87; Autographen S. Bachs 95. ()

Kreutz, Heinr., ✓, Dr. phil., ao. UProf., ✠: d. „Astronom. Nachr." Kiel, Niemannsweg 103. (Siegen, Westf. [38]/5 54.)

Kreutzberg, Rudolf, Red. u. Verl. d. „Berl. Lokal-Corr. Schnell". Berlin N, Greifenhagenerstr. 72 p. *

Kreutzberger, Oskar (Theatername: Berger), Nov., Hofschauspieler. Dessau, Agnesstr. 24. (Königsberg i. Pr. [24]/1 62.)

Kreuzberg, G., Red. Berlin S, Stallschreiberstr. 27. ()

Kreuzer, Joh. v., s. Franz Doll.

Kreuz vom Steine, s. Emmy v. Engel.

Krey, Bernhard (Ps. Bernh. Friedrich), ✠, Novelle, Lehrer. Leipzig-Anger, Hauptstr. 30 III. (Dresden [12]/6 67.)

Kreyenberg, Gotthold, BB., ✠, dtsche, franz. u. engl. Litt., ✠, Essay, Dr. phil., Dir. d. höh. Mädchensch. Iserlohn, Gartenstr. 29. (Kottbus 2/5 37.) **B:** Au bord du Lac Léman 59; Essai sur Longfellow 60; Mädchenerziehg u. Frauenleben 2c. 72; Prinz Wilhelm 77; Handfertigkeit und Schule 83; G. Salzmann u. der Philantropinismus 84, 2. A. 96; Dtsche höhere Mädchenschule 87; Ernst der Fromme 90; Th. Körner 91; Königin Luise 93; Jubelschrift d. höh. Mädchenschule 95; Gesch. d. Säkularloge „Zur dtschen Redlichkeit" in Iserlohn 96. ✠: W. Hahn, Gesch. d. poet. Litt. d. Deutschen, 13. A. 97.

Kreyenbühl, Binz., (k.), Politik, Red. d. „Luz. Volksblatt", Kanonikus a. Stift zu St. Lebegar. Luzern. (Pfaffnau [18]/11 36.) **B:** Nationalrat Beck-Leu 94. ()

Krichau, R., Semin.Lehrer. Haberslеben, Ringstr. (Kapstedt 16|12 57.) **B:** Stadt und Land Hannover 96. ()

Krichler, Franz, ♣, ⚜, Jagdw., OFörster a. D. Hannover, Hymebrückstr. 6. (Coblenz 16|8 60.) **B:** Schwarzwild 87; Katechismus f. Jäger u. Jagdfreunde 91; Katechismus. d. Hunderassen 92; D. Jagdhund 94. **H:** (m. O. Stein): Jagdl. Rundschau 87 ff.; Dtsche Forst- u. Jagdztg. 86/87; D. dtsche Jäger 92; Zwinger u. Feld 93|96.

Krick, Ludw. Heinr., (k.), ✝, ⚧, Pfr., Red. d. „Theolog.-prakt. Monatsschrift". Dommelstadel bei Passau. (Passau 24|7 43.) **B:** Handb. b. Verwaltung der kath. Pfarramtes 95; Handbuch der Verwaltung des Kirchenvermögens im Kgr. Bayern 78, 3. A. 96; Handb. des kath. Pfründewesens im Kgr. Bayern 79, 3. A. 96; Der kirchl. Brautunterricht 83, 2. A. 93; Die christl. Tugenden dargestellt i. 48 Kanzelvorträgen 91; Die Errichtung letztwilliger Verfügung nach d. bayr. Landrechte 92; Kirchl. Baupflicht und kirchl. Bauwesen nach den im Kgr. Bayern gelt. Gesetzen 93.

Krickeberg, Frau Elisabeth, BB., Roman, Nov. Berlin-Schöneberg, Belzigerstr. 4. (Liebenau 2|2 61.) **B:** H. von Stephan 97; Das Häßliche, Ueberflüssig, 2 Nov. 98.

Kriebitzsch, Paul, Litt.♛, Dr. phil., GOLehrer. Spandau. (Halberstadt 24|2 56.) **B:** Blätter d. Erinnerung an m. Vater 89. **H:** Litt.-Gesch. f. Vaters 66, 7. A. 98; Weltgesch. f. Vaters 66, 6. A. 89; Poet. u. prosl. Lesestücke m. Erläut. f. d. Schulgebr. II, 2. A. 91; I, 3. A. 97.

Krieg, Cornelius, (k.), ✝, Ψ, Publ., D., Dr. phil., o. UP. Freiburg, B., Hermannstr. (Weisenbach 14|9 39.) **B:** Monotheismus der Offenbarung u. d. Heidentum 80; D. theolog. Schriften d. Boethius 84; Litterg. Bestrebungen im karol. Zeitalter 88; Grundriß d. röm. Altertümer, 3. A. 89; Lehrb. d. Pädagogik 93; Fürstabt M. Gerbert v. St. Blasien 96; F. G. Wanker 96.()

Krieg, Heinr., Stenogr., Prf., ORegR. Dresden, Grunaerstr. 25 I. (Prowehren 18|8 35.) **B:** Stenograph. Lehrbücher. ()

Krieg, Thilo, ♛, Militärbiogr., Dr. phil., Hilfsarb. a. herz. Haus- u. Staatsarchiv. Coburg, Alexandrinenstraße 2. (Haarhausen, S.-Gotha 8|3 73.) **B:** Quaestiones Rutilianae 96; General v. Doering 98. *

Kriegel, Friedr., ✉, Dr. phil. Berlin SW, Oranienstr. 96. (ebda 16|11 70.) **B:** J. St. Mills Lehre vom Wert, Preis und der Bodenrente 97.

Krieger, Albert, ♛, Dr. phil., Archiv R. Karlsruhe, B., Jollystr. 4. (Gaggenau 17|4 61.) **B:** Ueb. die Bedeutung des 4. Buches von Coccinius Schrift „de bellis Italicis" f. die Gesch. Kaiser Maximilians I. 86; Chronik v. Karlsruhe IV.—XIII. Jahrg. 89|97; Verzeichnis der Sammlung d. Bilder, Karten u. Pläne d. Stadt Karlsruhe 96; Topograph. Wörterb. d. Großh. Bad. 98.

Krieger, Philipp, SchG., Journ. Cassel, Wilhelmannsgasse 22. (ebda 18|5 69.)

Kries, Joh. v., ✗, Dr. med., o. UP. Freiburg i. B., Baselerstr. 30. (6|10 53.) **B:** D. Gesichtsempfindgen u. ihre Analyse 82; Prinzipien d. Wahrscheinlichkeitsrechnung 87; Ueber den Begriff der objektiv. Möglichkeit 88; Studien zur Pulslehre 92. ()

Kriesche, Frau Alma, PA., ✉. Dresden-Weißer Hirsch, Villa Siegfried. (Greifswald 27|3 44.) **B:** Stückchen ut olle un nige Tid 84; Vom Lebenswege 87.

Kristeller, Sam., ✗, Dr. med., GSan R. Berlin W, Sigismundstr. 5. (Xions 26|5 20.) **B:** Schriften z. Geburtshilfe, Frauenheilk., Ernährungsfr., Knabenhandarb., Singgeb.; Sprüche der Väter. ()

Krittler, Jerem., s. Joh. Raim. Müller.

Kröber, Adolf Max, Predigten, kirchl. Reden, H: d. „N. sächs. Kirchenbl.", Pfarrer an St. Jakob. Leipzig, Simsonstr. 8. (Methewitz b. Lucka, S.-Altenb. 15|10 63.)

Krüger, Timm, Nov., RA. u. Notar, Justizr. Kiel, Niemannsweg 26. (Haale, Holst. 29|11 44.) **B:** Eine stille Welt, Nov. 91, 2. A. 97; D. Schulmeister v. Handewitt, R. 93, 2. A. unt. d. Tit. Schuld 98; Die Wohnung d. Glücks, R. 97.

Kruger, Dr. phil., Korresp. b. „Cöln. Ztg". Paris, 6 Place du Palais Bourbon.

Krohnke, Otto (Ps. O. Titus), ✉, Dr. phil., Chemiker d. Allgem. Städtereinig.-Ges. Wiesbad. Hamburg, Eppendorfer-Chaussee 3. (Capiapó 29|4 71.) **B:** Erinnerungen 97. * [Kröker.

Kröker-Freiligrath, s. Freiligrath-Kröll, Jos. Raph., (k.), ✝, Homiletik, Katech., Stadtpf. Lauchheim. (Ellwangen 5|8 33.) **B:** Kanzelvorträge 72; Kanzelreden 72/94 VI u. 90 II; Abtei Schönthal 77; Marienrosen 78; Passionsprd. 94; Kreuzdorn u. Sionsrosen, Prd. 96 II; Immortellenkränze u. Epheuranken, Grabred. 2c. 96 II. ()

Krönlein, Rud. Ulr., ✗, Dr. med., o. UP., Dir. d. chirurg. Klinik. Zürich. (Stein a. Rh. 19|2 47.) **B:** Offene Wundbehandlg 72; Offene u. antiseptische Wundbehandlg 76; Von Langenbeckische Klinik u. Poliklinik 77; Lehre von den Luxationen 82; Wundbehandlg aus alter u. neuerer Zeit 86; Gynasial- u. Univ Bildung u. deren Bedeutung f. d. Mediziner 86; Akad. Freiheit 87. ()

Krohe, P. Severin, (k.), Homiletik, Curat, Benedict. Stift Seitenstetten (St. Johann 1|11 56.) **B:** Liturg. Pred. üb. d. wicht. kirchl. Segnungen u. Weihngn 94.

Krohne, K., Gefängniswesen, Dr. jur., GRegR., Vortr. Rat im Min. d. Innern.

Berlin W, Nürnbergerstr. 25|26. **B:** Lehrb. d. Gefängniskunde 89. ()

Kroißmayr, Martin, (k.), Krit., Schloßkaplan u. Bibliothek. Schloß Walpersdorf, NOest. (Haag $^{21}/_{3}$ 73.) *

Kroker, Ernst, SchG., Dr. phil., Bibliothek. a. d. Stadtbibl. Leipzig, Kaiser-Wilhelmstr. 36 I. (Waldenburg i. S. $^{21}/_{11}$ 59.) **B:** Gleichnamige Griech. Künstler 83; Katechismus der Archäol. 89, der Mythologie 91; Gesch. d. Griech. Litt. I. Poesie 95.

Kron, Rich., neuere Sprachwiss., Dr. phil., Realsch. Oehrer. Quedlinburg, Breitestr. 47. (Gaderoth $^{29}/_{7}$ 59.) **B:** W. Langleys Buch von Peter d. Pflüger 85; Guide épistolaire 93, 2. A. 96; Selbstunterrichtsbriefe f. d. engl. Sprache 93, f. d. franz. Sprache 93; Dialog. Besprechung d. Hölzelschen Wandbildes „Großstadt" in frz. u. in engl. Spr., 2. A. 95; Le Petit Parisien 95, 3. A. 97; Die Methode Gouin 95; Verwendung bibl. Anschauungsmittel im neusprachl. Unterr. 96; Théâtre mod., 3 frz. Lustsp. 96; The Little Londoner, Umgangs-Englisch unter Gebildeten 97. ()

Kronau, Emilie, s. Erich Koerner.

Kronberg, Heinr., ⚙, Patentwesen, Dr. phil., chem.-techn. Hilfsarb. am Kais. Patentamte. Berlin-Großlichterfelde, Kießstr. 2. (Göttingen $^{8}/_{8}$ 55.) **B:** Patentrollen f. volkswirtsch. wichtige Industriezweige, 90|91 II; Nordische chem. Ind. auf d. Kopenhagener Weltausst. 89. ()

Kroneck, Edgar, s. Cäsar Krause.

Kronecker, Hugo, Physiologie, ✗, Dr. med., o. UP. Bern. (1839.) ()

Krone, Hermann, Photogr., ThSchP., Vors. d. Photogr. Sachverständ. Ver. im Kgr. Sachsen. Dresden. (ebda $^{14}/_{9}$ 27.) **B:** Die Darstellung d. natürl. Farb. d. Photogr. 94. (*)

Kronenberg, Moritz (Pf. Montanus, Philalettes), ⚓, Politik, Dr. phil., Chefred. d. „Ethischen Kultur". Berlin W, Bendlerstr. 28. (Wlotho $^{3}/_{4}$ 65.) **B:** Herders Philosophie 89; Kant, Sein Leben u. s. Lehre 97. ()

Krones, Frz., Ritter v. Marchland, ♛, Dr. phil., o. UP. Graz, Mayfredygasse 4. (Ostrau $^{19}/_{11}$ 35.) **B:** Umrisse d. Gesch. der dtsch.-österr. Ländergruppe 10.—16. Jahrh. 63; D. österr.-, böhm.- u. ungar. Länder 1438|1526 64; Zur Gesch. Ungarns 62—70; Ungarn u. Maria Theresia 71; Wandergn durch Steiermark 72; Chronik Unrechts 73; Cillier Chronik 73; Handbuch d. Gesch. Oesterr. 76|79 IV; Das deutsche Volkstum in den Karpathen 78; Gesch. d. Neuzeit Oesterr. 79; Grundriß d. österr. Gesch. 81; D. Freien v. Saneck 83; Gesch. d. Karl-Franzens-Univ. Graz 86; Z. Gesch. Oesterr. 1792—1816, 86; Moritz v. Kaiserfeld 88; Besiedelung der deut. Ostalpenländer 89; Tirol 1812—26 u. Erz. Joh. v. Oester. 90; Frhr. v. Simbschen 91; Oester. 1810—1815, 91, 1809 bis 1812; Hormayr 92; Verfassung u. Verwaltung d. Mark u. d. Herzogt. Steier 97; D. Markgrafen v. Steier 97; Cist.-Kl. Saar in Mähren u. s. Geschichtschreibung 98.

Kronfeld, Jul., s. Gust. Ströhmfeld.

Kronfeld, Moriz, CP., ✈, Naturw., Dr. phil., Red. d. „Fremden-Blatt". Wien IX, Glasergasse 5. ($^{3}/_{6}$ 65.) **B:** Volksnamen d. n.-österr. Pflanzen (m. F. Höfer) 89; Neue Schönbrunn 90, 2. A. 91; Bakterien im Haushalte 92; Die wichtigsten Blütenformeln 92; Gereimtes u. Ungereimtes 92; Gesch. d. Safrans 92; Frauenheilkräuter 92; Synopsis der neuen Arzneimittel (m. H. Heger) 2c., Bei Mutter Grün; Lazarettfahrten des Adolf Frhrn. Götz von Berlichingen im deutsch-franz. Kriege 94; Zauberpflanzen und Amulette, Schönbrunner Thierbilder; Bediene dich selbst! (Ballet) 98.

Kronoff, Frida v., s. Frieda Hummel.

Kronsbein, Wilh., Publizist, Chefred. d. „Post". Berlin SW, Zimmerstr. 94. (Dortmund $^{25}/_{1}$ 56.) **B:** Stenogr. Streifzüge 93|95 II; Parlament u. Stenogr. 94.

Kropatscheck, Herm., BP., Mitred. d. „Kreuz-Ztg.", M. d. R., Dr. phil., Prf., Oberlr. a. D. Berlin NW, Klopstockstr. 53 I. (Nahhausen $^{11}/_{2}$ 47.) **B:** De Gepidarum rebus 69; Erziehung d. dtschn Jugend 90. ()

Krost, Carl Ferd., ✓, ✉, Tagesfragen, Nov., Red. Berlin N, Auguststraße 18. (Mühlberg a. Elbe $^{19}/_{10}$ 62.)

Krticzka, Hans Frhr. v., s. Jaden.

Krüche, Arno, PA., ✗, Dr. med., dirig. Arzt d. physikal. Heilanst., H: d. „Aerztl. Rundschau". München. (Zeulenroda $^{19}/_{5}$ 54.) **B:** Allg. Chirurgie 82, 6. A. 95; Spez. Chir. 83, 10. A. 98; Wasserkuren 88; Gicht u. Rheumatismus 90; Schwed. Bewegungskur 91; Hämorrhoiden 92; Lehrb. d. Wasserheilkde 92; Aerztl. Vademec. 94, 5. A. 98.

Krüger, August, Roman, ✓, Humor, Jugendschr., Musik. Obernigk b. Breslau. (Potsdam $^{10}/_{10}$ 43.) **B:** Aus kleinen Garnisonen, N. 88; Landadel 89; Frau Kommandant 90; Hochwohlgeboren 91; Nur keinen Lieutenant 91; Liebeswerben 91; Ernas Fehltritt 93.

Krüger, Carl, Hum., Gemeinnütz. Berlin W, Motzstr. 66. (Stettin $^{28}/_{1}$ 59.) **B:** Ende d. Hochzeitsreise 90, 2. A. 98; Fliedermüllers in Dievenow 90, 4. A. 98; Unt. heiterer Flagge 91; Memoiren eines Backfischs 92.

Krüger, Carl Hermann, Kirchen♛, pastor emer. Neudietendorf, Gartenstr. 24. **B:** Wallensteins Zug durch das Fürstent. Schweidnitz im J. 1633 83; Budowecz von Budowa u. Karl von Zierotin 88; Huß u. s. Richter 92; Joh. Augusta und Philippine Welser 97.

Krüger, F. C. Theodor, ✠. New York City, W.S.N.A., 220 East 18 Street. (Geestthacht $^{13}/_8$ 54.) **B:** Was ich ersonnen, Was ich erlebt! 97.

Krüger, Ferd., Roman, Dr. med., Arzt. Linden a. d. Ruhr. (Bedum $^{27}/_{10}$ 43.) **B:** Rugge Wäge, Aus d. westf. Bauernleb. 82, 2. A. 91; Hempelmanns Smiede, w. N. 93 III.()

Krüger, Friedr. Wilh. Gust., klass. ℘, Dr. phil., GSchulR. Dessau. (Braunschw. $^{28}/_5$ 37.) **B:** Theologumena Pausaniae 60; Apulei Apolog. ed. 64; Apul. florid. q. s. ed. 65 etc.; Charon u. Thanatos 66; Horaz. Satiren u. Episteln erkl., 14. A. 97; Quintilian, Buch X. erkl. 3. A. 88. **Mith:** Vademecum a. Luthers Schr., 2. A. 90.

Krüger, Gust., ✝, Kirchenꝛc., Dr. theol. et phil., o. UP. Gießen, Löberstr. 22. (Bremen $^{29}/_6$ 62.) **B:** Monophysit. Streitigkeiten 84; Lucifer, Bischof v. Calaris 86; Justins Apologie 91, 2. A. 96; Altchristl. Litt. Gesch. 95, Nachträge dazu 98; Was heißt Dogmengesch. 95; Entstehung d. N. Test. 96; Dogm. vom N. Test. 96; Wiedervereinigg d. christl. Kirchen 97; D. urchristlichen Funde 98. **H:** Hase, Kirchengesch., II. Bd. 90, III. $^{91}/_{92}$, 2. A. 96—98. **Ue:** Réville, D. Religion zu Rom unt. d. Severern 88.

Krüger, Herm. Anders (Pf. Hans Nord), ✎, Essay, Nov., ✪, Roman, Satire, Dr. phil. Dresden-A., Marschnerstraße 3. (Dorpat $^{11}/_8$ 71.) **B:** D. Vermächtnis d. Tacitus 96; Ritter Hans, Dr. 97; Sirenenliebe, R. 97; Waldhüters Weihnacht, Festsp. 97; Simple Lieder 98; Der junge Eichendorff 98; Pflichtmenschen, Dr. 99.

Krüger, Hugo, röm. Recht, Dr. jur., Hilfsbibliothekar a. d. UBibl. Halle a. S., beurl. a. d. Bibliothek d. Reichsgerichts Leipzig, Lampestr. 12. (Landsberg a. W. $^{28}/_6$ 61.) **B:** Vermächtnisse v. Forderungen u. Schulden 88; Gesch. d. capitis deminutio I. 87; Beiträge z. Lehre v. d. exceptio doli 92.

Krüger, Karl A., SchG., ✪, Rekt. Königsberg, Pr., Yorkstr. 60. (Schöneberg a. W. $^{14}/_3$ 39.) **B:** Leitf. d. Geogr. u. Gesch. 73, 8. A. 85; Gesch. d. christl. Kirche 73, 7. A. 98; Deut. Sprachlehre 74, 4. A. 89; Liederstrauß 75, 5. A. 93; Bibl. Gesch. 76, 6. A. 98; Geschichtsbilder f. Schulen 77, 24. A. 98; Bilder a. d. Weltgesch. 79, 5. A. 96; Geogr. Bilder a. allen Erdteilen 78, 4. A. 96; Schulgeogr. 80, 22. A. 98; Weltgesch. in Lebensbildern 80, 7. A. 96; Schulnaturgesch. 80, 10. A. 98; Naturlehre 80, 7. A. 98; Realienbuch 80, 23. A. 97; Märchen a. d. Heimat u. Fremde 82, 3. A. 89; Dtsche Littkde 83, 6. A. 97; Raumlehre 84, 5. A. 98; Charakterbild. aus d. Naturgesch. 85, 2. A. 90; Vaterländ. Gesch. 85, 6. A. 97; Grundzüge d. Geogr. u. Geschichte 86, 8. A. 97; Grundzüge d. Naturgesch. u. Naturlehre 87, 5. A. 97; Grundzüge der Realien 87, 7. A. 96; Drei Kaiser 89, 3. A. 92; Geb. f. Zeit u. Ewigkeit 89; German. Märchen 90; Kirchengesch. f. ev. Schulen 90, 3. A. 97; Gesch. Preußens in Einzelbildern 91, 3. A. 98; Deut. Volksmärchen 91, 2. A. 93; Kl. Bilder aus d. Vaterländ. Gesch. 92, 2. A. 95; Gesch. d. deut. Litt. 92; Wilhelm II. 89, 3. A. 92; Drei Kaiserinnen 94; Geschichtsbild. f. d. Mittelstufe höh. Mädchensch. 95, 16. A. 96; Sprachschule 94, 2. A. 95; Deut. Schulgrammatik 84, 5. A. 97.

Krüger, Paul, röm. Recht, Dr. jur., o. UP. GJustR. Bonn, Königstr. 21. (Berlin $^{20}/_8$ 40.) **B:** Prozeß. Consumption u. Rechtskraft des Erkenntnisses 64; Kritik des Justinianischen Codex 67; Justin. Instit. 67; Fragmentum de iure fisci 68; Corpus Juris Civilis (mit Th. Mommsen u. R. Schöll) 68 ff., 7. A. 95 ff.; Krit. Versuche 70; Gai Institutiones (m. W. Studemund) 78, 3. A. 91; Codicis Justin. Fragm. Veronensia 74; Codex Justin. 77; Collectio libr. iuris Anteiustin. (m. Th. Mommsen u. W. Studemund) 78 ff.; Codicis Theod. Fragm. Taurinensia 80; Gesch. d. Quellen u. Litt. des Röm. Rechts 88, frz. Beard. 94.

Krüger, Richard, Kreisbaumeister a. D., o. Lehrer a. Technikum d. fr. Hansestadt Bremen, Friedrich Wilhelmstr. 11. (Berlin $^{15}/_8$ 56.) **B:** Handbuch d. gef. Straßenbaues in Städten 81; Lehre v. d. Brennmaterialien 83; Filter f. Haus u. Gewerbe 86; Natürl. Gesteine 89 II; Lehrb. d. Rechnens m. imagin. u. komplexen Zahlen 93; Graph. Pläne zur Ermittelung d. Höhen schmiedeeis. Träger und Holzbalken, der Durchmesser gußeis. Voll- und Hohlsäulen und der Stärken hölz. Stützen 96; Handbuch d. Baustofflehre 99 II.

Krümmel, Otto, ●, Dr. phil., o. UP. Kiel. (Exin $^{8}/_{7}$ 54.) **B:** Aequatoriale Meeresströmungen d. Atlant. Ozeans 77; Versuch e. vergl. Morphologie d. Meeresräume 79; Europ. Staatenkde 80; Ozean 89; Handbd. d. Ozeanographie 87; Reisebeschreibg d. Plankton-Expedn. 92; Geophysik. Beobachtgen. 93; Ueber Gezeitenwellen 97.

Krüpl, Ant., ♪. Th. Flamm.

Krüß, Hugo, Optik, Dr. phil. Hamburg, Adolphsbrücke 7. (ebda $^{23}/_8$ 53.) **B:** D. elektrotechn. Photometrie 86; Kolorimetrie u. quantit. Spektralanalyse 91.

Krug, Carl (Pf. Carl Niebuhr), ✍, Orientalist, Red. d. „N. Allg. Zeitg." Berlin W, Kirchbachstr. 15. (ebda $^{6}/_8$ 61.) **B:** Gesch. d. hebräischen Zeitalters 94; Deborah-Lied 94; Studien zur Gesch. des alten Orients 94; Chronologie Israels, Egyptens, Babyloniens u. Assyriens 96.

Krug, Frau Maria, geb. Bleser, (Pf. Alinda Jakoby), (t.), Roman, Jugendschr.,

V. Mainz, Kapuzinerstr. 50. (Trier 16|10 55.) **B:** Mod. Gegensätze, R. 84; Judenknabe von Prag, N. 85; Kämpfende Herzen, N. 86; Fund im Walde, N. 87; Sehend geworden, N. 88; Christkindl kommt, G. 90; Altarblüten, G. 93; Gräfin Ida Hahn-Hahn 94; Haideroſen, G. 95; Spät erkannt, N. 95; Elsbeths Leiden u. Freuden, Jugderinn. 96; Das Lied v. St. Elisabeth, G. 97.

Krukowski, Joſ., (k.), ✝, D., Pfr. Krakau. (Krysovice 5|9 28.) **B:** Salve Regina 86; Kl. Tagzeiten d. unbefl. Empfängnis 87; Geheimniſſe d. Roſenkranzes 88; Maiblumen als Sinnbilder 2c. 89.

Krumbacher, Karl, Ψ, Dr. phil., o. UP., H: der „Byzantin. Zeitſchr." München, Ottoſtr. 5. (Kürnach 23|9 56.) **B:** Beitr. zu e. Gesch. d. griech. Spr. 84; Griech. Reiſe 86; Gesch. d. byzant. Litterat. 90, 2. A. 97; Mittelgriech. Sprichwörter 93; Michael Glykas 95; Kasia 97; Studien z. Romanos 98.

Krummacher, Martin, Ψ, Dr. phil., Dir. d. höh. Mädchenſch. Caſſel, Sternſtr. 18. (Tecklenburg 15|11 36.) **B:** Wörterb. d. engl. u. dtſch. Umgangsſpr. 92, 3. A. 98.

Krupsky, Ludwig, DDeSchG., Redakt. Wien VII, Kaiſerſtr. 10. (*)

Krusch, P., Dr. phil., MitRed. d. „Zeitſchrift f. prakt. Geologie". Charlottenburg, Wielandſtr. 2 III.

Krusche, G., ✠, OLehrer a. d. höh. Schule f. Mädchen. Leipzig. (Kl. Wilkawe 8|9 35.) **B:** Schulgeſetzbe f. Eltern, Erzieher u. Lehr. im Kgr. Sachſen 80; Litt. d. weibl. Erziehung u. Bildung in Deutſchl. von 1700/1886 87. H: Prof. Ungers Leitfaden z. Kopfrechnen, 3. A. 81; Eckardts Anleitung dicht. Meiſterwke zu leſen, 3. A. 83.

Kruse, Ernſt, SchG., ✠, ✪, Copiſt. Güſtrow, Katzenſtr. 1. (ebda 31|7 64.)

Kruse, Georg Rich., GDA., ✪, Theater-Dir. u. Kapellmeiſter. St. Gallen, Schw., Florastr. 14. (Greifſenberg 17|1 56.) **B:** D. Herzloſen; Sie iſt ſtumm.

Kruse, Heinrich, GDA., ✪, Dr. phil., GRegR. Bückeburg. (Stralſund 15|10 15.) **B:** Die Gräfin 68, 4. A. 73; Wullenwever 70, 4. A. 95; König Erich 71, 2. A. 93; M. v. Sachſen 72; Brutus 74, 2. A. 82; Marino Faliero 76; Mädchen v. Byzanz 77, 2. A. 85; Roſamunde 78; Verbannte 79, 2. A. 81; Seegeſchichten 79, 2. Sammlung 89; Raven Barnekow 80, 2. A. 89; Witzlav v. Rügen 81; Alexei 82; Faſtnachtsſpiele 87; Arabella Stuart 88; Hans Waldmann 90; Ged. 91; Kleine Odyſſee 92; Sieben kl. Dramen 93; Nero 95.

Kruszynski, Wolf, ✓, Schauſp. Hamburg, Alter Steinweg 22|23. (ebda 2|6 74.)

Kruszynskij, Joſef, Red. d. „Bukowinaer Nachr." Czernowitz, Fleiſcherg. 18.()

Krutſchek, Paul, (k.), kath. Kirchenmuſik, Beneficiat. Neiſſe, Prieſterhaus. (Fallenberg, OS. 13|9 46.) **B:** Die Kirchenmuſik nach dem Willen d. Kirche 89, 4. A. 97.

Kučarević, Ferdo, ſ. Otto Hauſer.

Kübler, Bernh., klaſſ. Ψ, Dr. phil., Prf., UDoz. u. OLehr. Berlin W, Kleiſtſtr. 9. (Krotoſchin 4|7 59.) **B:** Ausg. d. Jul. Valerius 88; Ausg. des Cäſar 93|97. H: Wörterb. d. klaſſ. Rechtswiſſenſchaft 94, 98.

Kübler, Joh. Jak., Naturwiſſ., Dr. phil., Pfr. Neftenbach. (Winterthur 6|1 27.) **B:** Ged. 50; Heldenb. d. Schweiz 56; Neue Ged. 60; Mikroſkop. Bild. a. d. Leben unſr. einheim. Gewäſſer 64; Mikroſkop. Bilder a. d. Urwelt d. Schweiz 66; Foraminiferen d. ſchweiz. Jura 70; Erz. a. d. helvet. Revolut. 80; Sternkraut, N.; Poſtillenreiter, N.; Barackenoberſt, N. 81; Mittel geg. Krankheit 2c. d. Rebe u. des Weines 88; Aus aller Welt 86; Geſch. d. Herrſchaft u. des Kirchenweſens von Wülflingen 91. ()

Kübler, Otto, klaſſ. Ψ, Dr. phil., GP., GDir. Berlin W, Bellevueſtr. 15. (Liegnitz 27.) **B:** Bemerkungen über den lat. Unterr. a. Gymnaſ. 56; De infinitivo apud Romanor. poetas a nominib. adiectivis apto 61; Semeſtralkurſe des lat. Unterr. in Sexta 80; Griech. Vokabularium, 11. A. 98; Lat. Penſa f. d. unt. Gymnaſialklaſſ. 87 und 92; Zur Methode d. lat. Unterr. 92; Lat. Unterr. im Uebergang v. Sexta nach Quinta 96. H: Wieſe, Slg d. Verordngn u. Geſetze f. d. höh. Schul. 86|88 II.

Küchendahl, Helene, ſ. Hel. Varnhagen.

Küchenmeiſter, Karl (Pſ. Kaberlin), Publiziſt, Verleger, ⁂, Politik. Berlin-Schlachtenſee, Villa Treueich. (Offenbach a. M. 1|4 64.) **B:** Europäiſche Angſt 90; Krit. Proteſte 91; Caligula-Unfug 94; D. Kampf um d. Perſönlichkeit 94; Der internat. Anarchismus 95; Kampf ums Daſein 96; Problem d. Reklame 96; D. ökonom. Selbſtbefreiung 97.

Küchler, Ant., (k.), ♛, Pfr. Helfer. Kerns, Schw. (Sarnen 1|8 39.) **B:** Chronik v. Kerns 86; Geſch. d. kantonal. Fonds 91; Chronik v. Sarnen 92.

Küchler, Carl Gottl. Friedr., Germaniſtik, Dr. phil., Privatgelehrter. Leipzig-Oetzſch. (Stollberg 12|1 69.) **B:** Anekd. a. d. Leben Wilh. d. Siegreichen 90; Liebesheim, N. 91, 2. A. 94; Nord. Heldenſagen I 92; Fauſtſage und der Goetheſche Fauſt 93; Geſch. d. Isländ. Dichtung der Neuzeit (1800—1900) I 96; Drei Novellen vom Polarkreis 96; Nord. Nov. 96 II; Von nord. Geſtaden, N. 97; Grundriß d. chriſtl. Ethik 97; Der Grundgedanke in H. Ibſens Dichtung 98; Geiſtiges Leben i. 16. Jahrh. 99; Künſtlerherzen, N. 99.

Küchler, Ottomar Felix, Belletriſtik, Kirchſchullehrer. Brünlos b. Thalheim, Sachſ. (Stollberg 21|8 70.) **B:** Knud und Ingeborg, Nov. 96.

Küchling, Herm., GDA., ○, Nov., Dr. phil., Chef-Red. d. „Leipz. Tagebl." Leipzig.(Weimar^{20}/941.) **B:** Es war ein Traum, Sch. 77; Bis Morgen, L. 79; In die große Welt, Sch. 80; Vor d. Spiegel, L. 81; Herzfehler, L. 82; Desdemona, Sch. 84; Nov. 86; N. Tempelbilder 87; Morgenroth, Festsp. 94; D. engl. Hund, L. 95.

Küfer, Kuno, ſ. Paul Scheerbart.

Kügelgen, Paul v., /, Red. d. „St. P. Ztg." St. Petersburg, Newski Prospekt 20. (Wesenberg ^{10}/$_4$ 43.) **Ue:** Tolstoi, das akadem. Gymn. u. die akad. Univ. im 18. Jahrh. 86; derſ., d. Stadtſchulen währ. d. Reg. Katharinas II. 87. ()

Kühl, Ludwig, Redakteur. Berlin-Rixdorf, Bergſtr. 35|36 III.(*) [28.(*)

Kühl, Oskar, Red. Berlin W, Rankeſtr.

Kühle, Guſt., H: der „Oeſt. Muſik- u. Theaterzig." Wien V, Högelmüllerſtr. 7. (Loitſche ^{2}/$_{48}$.) **B:** Lorbeerkranz, G. 78. ()

Kühn, Ernſt, ✝, Red. des „Kirchl. Monatsbl. f. Rheinland u. Weſtfalen", Pfr. Siegen, Weſtf., Pfarrſtr. 18. (Schermbeck ^{16}/$_5$ 48.) **B:** J. G. Hamann, Magi ꝛc., Hilfsbüchl. z. Heibelb. Katechism. 93; D. Meiſter iſt da u. rufet dich, evang. Pred. 95; Chriſtl. Gemeinſchaftsweſen 97.

Kühn, Jul., ✓, Dr. phil., o. UP., GO.-RegR., Dir. d. landw. Inſtituts d. Univ. Halle, Wucherersſtr. 2. (^{23}/$_{10}$25.) **B:** Krankh. d. Kulturgewächſe 58; Mitteilgn a. d. phyſiolog. Laboratorium u. d. Verſuchsanſt. des landw. Inſtitt. der Univ. Halle 72|97 XIII; Zweckmäßigſte Ernährung der Rinder vom wiſſenſch. u. prakt. Geſichtspunkte 61, 11. A. 97; Nachr. üb. d. Studium d. Landwirtſch. d. Univ. Halle 73; Getreidezölle 85; Stud. d. Landw. a. d. Univ. Halle 85; Verſuche üb. Phosphorſäurewirkg d. Knochenmehls 97.()

Kühn, J. W. Hugo, SchG., Red. der „Deutſchen Wacht". Dresden, Cirkusſtr. 15. (Naumburg ^{2}/$_{1}$ 53.) **B:** Die körperl. Züchtigung 87; Lehrer als Schriftſteller 88; Litt. Wegweiſer für Lehrer 88; Beamtenkonſum u. Wirtſchaftsvereinigungen 90; Handbuch f. Pharmazeuten u. Drogiſten, 2. A. 91; Zu d. ernſten Gedanken d. Hrn. v. Edidy 92; Diſſidentenfrage 91.

Kühn, Karl, franz. Unterrichtsbücher, Dr. phil., Prof., Real GO.-Lehrer. Wiesbaden, Knauſſtr. 2. (Rennerod ^{29}/$_4$ 48.) **B:** Zur Methode d. franz. Unterr. 83; Franz. Schulgramm. 85, 3. A. 96; Franz. Leſeb. f. Unterſtufe 87, 6. A. 97; Franz. Leſeb. f. Anfänger 92, 4. A. 99; Kl. franz. Schulgramm. 90, 4. A. 99; Franz. Leſeb., Mittel- u. Oberſt. 94, 3. A. 98.

Kühn, Paul, Litt.♛, Dr. phil., Aſſiſtent d. U.-Bibl. Leipzig-Neuſchleuſſig, Könneritzſtr. 57. (Frankenberg i. S. ^{16}/$_{10}$ 66.) **B:** Syntax d. Verbums in Aelfrics Heiligenleben 89; M. Klingers Chriſtus im Olymp 97. **Ue:** Taine, H., Stud. z. Kritik u. Geſch. (m. A. Aall) 97.

Kühne, P. Benno, (ℓ.), OSB., Rektor. Einſiedeln. (Benken 33.) **B:** Schillers Jugenddichtng 66; Schillers ideale Kunſtdichtng 67; P. Gall Morell 75; Gedenkblätter auf Dr. H. Schmid 75; Kl. philoſ. Schriften; Uebereinſtimmg d. relig. u. wiſſenſch. Weltanſchaug 71; Höchſte Aufgabe d. Philoſ. 80; Fortbildg der Naturphiloſ. auf platoniſch-ariſtotel. Grundlage 88, 89. ()

Kühne, Eliſabeth, ſ. Eliſabeth Gnauck-K.

Kühne, Gottl. Aug., Litt.♛, Dr. phil. u. Paſtor a. D. Zerbſt, Heide 23. (ebda ^{19}/$_{11}$ 24.) **B:** D. ält. Fauſtbuch 68; Erzähl. meiner Großmutter 72.

Kühne, Heinr. Wilh., /, Dr. phil., Red. d. „Allg. Ztg." Danzig. (Cöln ^{14}/$_{6}$ 42.) ()

Kühne, Frau Julie (Pſ. Fr. Maſche), SchG., ○. Berlin-Halenſee, Hohenrechtſtr. 8 II. (Stettin ^{9}/$_{5}$ 37.) **B:** Frauenvereine d. Gegenw. ꝛc. 70; Elfr. Laub 73; Badegeſellſch., L. 75; Nattenſchloß, L. 76; Sie will wie Er und er ihr Glück, L. 82; Villa Frankreich, Kom. 96.

Kühne, Willy, ✗, Dr. med., o. UP., GR. Heidelberg, Akademieſtr. 3. (^{19}/$_{11}$ 37.) **B:** Albumoſen u. Peptone 85. ()

Kühnemann, Eugen, ♗ u. Litt.♛, Dr. ph., UDoz. d. ♗. Marburg, Heſſ., Schwanallee 30. (Hannover ^{28}/$_{7}$ 68.) **B:** Die Kantiſchen Studien Schillers u. d. Kompoſition d. Wallenſtein 89; Fürſt Bismarck in Kiſſingen (anonym) 92; Turgenjew u. Tolſtoj 93; Herders Perſönlichkeit in ſein. Weltanſchauung 93; Herders Leben 95; Kants u. Schillers Begründung der Aeſthetik 95. **H:** Herder, Werke I, IV u. V in Kürſchners Diſch. Nat.-Litt. 91/93; Grundlehren der Philoſophie, Studien über Vorſokratiker Sokrates u. Plato 99.

Kühner, Phil., PA., Publiziſt, /, Chef-Red. d. „Eiſen. Tagespoſt", Landt.-Abg. Eiſenach, Lauchergaſſe 10. (Landau i. Pf. ^{7}/$_{10}$ 58.) **B:** Hannibal, L. 94.

Kühnlein, Heinr., SchG., Nov., /, Jugendſchr., GLehr. Münnerſtadt, Unterfranken. (Sulzfeld a. M. ^{14}/$_{7}$ 56.) **B:** Natur u. Kunſt, Feſtſp. 86; Frau Amélie, N. 80; Ums Burgrecht, N. 90; Gen. York 92; D. Türmer-Heinz, Erz. 93; Der Eisgang, Erz. 94; Litt. und päd. Bedeutung Kellers 94; Florian v. d. Matten, N. 98.

Kühns, Emil Günther, PA., Muſik♛, Conſ.-Dir. Wiesbaden. Gerichtsſtr. 5. ()

Kükenthal, Willy, ♈, ⊛, Dr. phil., o. UP. Jena, Carl Alexanderpl. 2. (Weißenfels ^{2}/$_{8}$ 61.) **B:** Mikroſkop. Technik im zool. Praktikum 85; Vergl. anatom. u. entwicklungsgeſch. Unterſuchungen an Walltieren 89 u. 93; Forſchungsreiſe in das europäiſche Eismeer 1889 90. ()

Külpe, Oswald, ♗, o. UP. Würzburg,

Sanderglacisstr. 1. (Candau 3/8 62.) **V:** Grundriß der Psychol. 93; Einleitung in die Philosophie 95. ()

Kümmel, Konr., (k.), Erz., Reisebeschr., Kunst. Krit., Chef-Red. d. „Dtschen Volksbl." u. „Kath. Sonntagsbl." Stuttgart, Urbanstr. 94. (Rechberg[22]448.) **V:** D. Katholikentag v. Ulm 91; Ausgew. kath. Erz. 93; D. Schreinermag 98; An Gottes Hand, Volkserz. 97 II; Advents- u. Weihnachtsbilder 98 II; Fasten- u. Osterbilder 98 II. **H:** Kathol. Volks- und Hauskalender für Württ.; Kath. Jugend- u. Kinderbibl. 95; Kathol. Volksbibl. 98.

Künemund, Andr., (k.), Politik, Reb. d. „Eichsfeldia". Heiligenstadt, Bez. Erfurt. (Arenshausen 2/8 61.) ()

Künstle, Karl, Archäol., D., ao. UP. Freiburg i. B., Karlsplatz 27. (Schutterwald, Bad. 3/10 59.) **V:** Hagographische Studien über d. Passio Felicitatis cum VII filiis 94. [Genthinerstr. 39.

Küntzel, G., ♁, Dr. phil. Berlin W, **Küpper,** Karl Joseph, Darstell. Geometrie, o. ThSchPrf. Prag. (Düsseldorf 10/8 28.) **V:** Einleitung in die Mechanik. ()

Kürschner, Joseph, PA., FG., SchG., Lexikogr., Litt.- u. Theaterw., Prf., GofR., Dir. des Rich. Wagner- und Fritz Reuter-Museums in Eisenach, **H:** v. „König Albert und Sachsenland", „Kürschner-Peip, deutsches Kartenwerk", „Kürschners Jahrbuch", „Kürschners Bücherschatz", „Welt in Photographien", „Deutscher National-Litterat.", „Kürschners Quart-Lexikon" (3. A. 95 unt. d. T. „Univ.-Konvers.-Lexikon"), „Kürschners Weltsprachen-Lexikon" 95; „Das ist des Deutschen Vaterland" 96, 2. A. 97, „Kürschners Taschen-Konvers.-Lexikon", „Handbuch der Presse", „Staats-, Hof- u. Kommunal-Handbuch", „Deutschen Litter.-Kalender", „Neuen Reichstag", „Preuß. Landtag", „Bayr. Landtag", „Gekrönten Häupter", „Oesterr. Reichsrat". Eisenach, Hohenhainstein. (Gotha 20/9 53.) **V:** K. Ekhof 72; Bayreuther Tagebuchbl. 76; Chronol. f. d. dtsche Theater; Nekrologie desf. 77 f. II; Heil Kaiser Dir! 97; Frau Musika 97. **H:** Operntext-Bibliothek; Jahrb. f. d. deutsche Theater 79 f.; Wagner-Jahrb. 86; Pierers Konvers.-Lexikon VII. A.; Ueber Land u. Meer 89/92; Roman-Bibliothek 89/92; Ill. Welt 89/92; Fremde Zungen 90/95; Der große Krieg 1870/71, 95; „Kürschn. Universal-Redakteur" 96/98. **Redigierte:** Litt. Korrespondenz 74; Litter. Verkehr 75; Deutsche Bühnen-Genossenschaft 76/78; Neue Zeit 80/82; Vom Fels zum Meer 81/88; Collect. Spemann 81/84; Zeitgenosse 83; Sammler 85; Schriftsteller-Ztg 85/86; Anzeig. f. Bibliogr. u. Bibliothekwissenschaft 85/86. [Ulsamer.

Küssenberg, Hans v., s. Joh. Alfred

Küster, Conr., ✗, Dr. med., GehSanR. und OStabsarzt I. Kl. d. Landw., **H:** d. „Allg. dtsch. U.Ztg." Berlin SW, Tempelhoferufer 21. (Kalkofen 2/2 42.) **V:** Ueb. die Truppenärzte im Felde 72; Arzt und Public. 74; Reform der Burschenschaften 83, 3. A. 85.

Kusahl, Paul, Buchhdler. Berlin SW, Friedrichstr. 238. (Wien 15/10 65.) ()

Kustitsch, Hans, ✗-Bibliogr., Hofbuchhändl., **H:** „Litteraturbl. f. Armee u. Marine" 97 ff. Berlin-Schöneberg, Helmstr. 4. (Cassel 10/4 60.) **H:** Schlaraffenzal. 89 ff.; Litt.-Vademecum f. d. dtschen Offizier, 2. A. 95; Slg. militärwiss. Vorträge u. Aufsätze 92 ff.; Litt. Festgaben f. d. Offizier 96 ff.; Uni. Offiziere v. d. Feinde 1864 u. 71 98.

Kuh, Emil, CC., Journalist, Red. d. „N. W. Tagebl." Wien III, Hint. Zollamtsstr. 9. (Prag 25/5 56.) ()

Kuhlenbeck, Ludwig (Pf. Wilh. Ludwig, Christian Behre, Rudolf Landseck), ♗, ♂, ♁, Soziologie, Dr. jur. RA. Göttingen, Ob. Karspüle. (Osnabrück 25/4 57.) **V:** Eros und Psyche, Ged. 87, 2. A. 90; G. Bruno 88; Problem der internat. Gelehrtenspräche 89; G. Brunos Reformation des Himmels 89; Bruno, der Märtyrer 89; Spaziergänge ein. Wahrheitssuchers i. Reiche d. Mystik 90; Spiritisten; Occultisten, Mystiker u. Theosophen 90; Chek u. der Giroverkehr 90; Das Ganze Sammeln 90; Reform der Ehe 91; Schuldbegriff als Einheit v. Wille u. Vorstellung 92; G. Bruno vom Unendlichen, von All und den Welten 92; Lorbeer und Rose, Dichtgn 94; Die Rechtsprechung des Reichsgerichts in Bez. auf die wichtigsten Begriffe und Institute des Civilrechts 95; Occultismus d. Altertums 96; Der Occultismus d. nordamerik. Indianer 97; Vom Pandektenrecht z. BGB. 97; G. Brunos Dialoge degli eroici furori (Zwiegespräche vom Helden und Schwärmer) übers. und erläutert 98. ()

Kuhlmann, Bernh., (k.), ♁, D., G.-OLehrer. Paderborn. (Nieder-Marsberg 15/3 50.) **V:** D. hl. Sturmi 90; D. heil. Bonifacius 95. **H:** Strunck, D. heil. Liborius 96. ()

Kuhlmann, Fritz, Zeichenlehrer a. Realgymn. Altona. (Horst 17/8 57.) **V:** Anleitung f. d. Zeichenunterricht mit Wandtafeln 89/97, 4. A.; D. Zeichenunterricht i. d. Schweiz 90.

Kuhn, Abraham, ✗, Dr. med., ao. UP, Dir. d. kgl. Univ.-Ohrenklinik. Straßburg E., Schlossergasse 25 I. (Biffersheim, Pfalz 28/1 38.) **V:** Ueber Kehlkopftumoren; Das innere Ohr der Knochenfische, Amphibien, Reptilien und Vögel 78/82; Vergl. Anatomie des Ohres 92; Neubildungen d. Ohres 93; Anomal. der Nase; Nasenpolypen; Hypertr. Pharynxtons; Tumoren des

Nas-Racheur; Ohrpolypen; Ohrcholesteat; Ohrsarkom; Syphilitische Nasengeschwülste. **Ue:** Troeltsch, Handb. d. Ohrenheilkde. ()

Kuhn, P. Alb., (k.), OSB., Aesthetik, Kunst-, ♆, Dr. phil., Prf., Kapitul. Einsiedeln. (Wohlen[24]1239.) **B:** Roma 78, 3. A. 87; Vatican. Wandgemälde 79; Melchior von Deschwanden 82; Stiftsbau Einsiedeln 83; Aesth. Vorschul. 84; Allg. Kunstgesch. 91.

Kuhn, Ernst, ind. ♆, Dr. phil., o. ÜP., Mit-Red. d. „Zeitschr. f. vergl. Sprachf." München, Heßstr. 3. (Berlin [7]2 46.) **B:** Beiträge zur Pali-Grammatik 74; Ueber Herkunft u. Sprache d. transgangez. Völker 83; Barlaam u. Joasaph 93. **H:** Litteraturbl. f. orient. Philol. 83 ff. IV; Oriental. Bibliogr. 92 ff. Bd. VI—VIII.

Kuhn, Jos., ⚖, Dr. jur., RA. Mainz, Stadthausstr. (Frankenthal [28]11 56.) **B:** Gedanken e. kath. Sozialdemokr. 83; Rechtsverhältn. in Betr. Turm u. Glocken d. St. Remigiuskirche zu St. Ingelheim 93. ()

Kuhn, P. Kaspar, (k.), OSB., ♔, Naturw., Belletrist., Novell., ♔, ✝, Museumskustos. Ottobeuren. (Rohrbach i. W. [8]11 19.) **B:** D. Käfer d. südbayr. Flachlandes 58; Geschichtskal., 2. A. 92 II; Silach od. d. Stiftung d. Klosters Ottobeuren, Sch., 2. A. 88; D. hl. Alexander, Sch. 77; D. Zigeunerhütte am Rohrsee, N. 78, 2. A. 96; Nichts als Hindernisse, 2. A. 94; D. Augsburg n. Lima, N. 79, 2. A. 98; Pater Jeremias, N. 79, 2. A. 98; D. Heiland naht! Gebete u. Betrachtungen für d. Advent 89; Otto v. Wittelsbach, Sch. 80; Robert u. Leander, N. 80; Lustig u. listig, L., 2. A. 91; Die Kinder des Rebellen, N. 80; Die mißglückte Weiberkur, L. 81; Der hl. Willebold, Sch. 82, 2. A. 96; Blicke in d. Natur, 2. Bd 83|84, 2. A. 95; Kolping, der Gesellenvater, Sch., 2. A. 92; Spaziergänge im Freien, 89 II; 400 Rätsel 90; Esther, Sch. 91; D. hl. Eustachius, Sch. 92; Clemens Hofbauer, Sch. 92; Die Hundstage eines Fortschrittlers, Sch. 92; Die Kinder d. Musikers, Sch. 92; Abendunterhaltungen f. d. Jug. 94 II; Durch Kampf z. Sieg 95; Katechismus d. Kirchengesch. 98; Das letzte Jahr aus Erdings Schreckenszeit 98.

Kuhnow, Frl. Anna, ⚷, Dr. med., prakt. Aerztin. Leipzig, Pfaffendorferstr. 17. (Drossen [27]9 59.) **B:** Statisch. mechanische Untersuchungen 90; Frauenkleidung 93; Gedanken u. Erfahrungen üb. Frauenbildg und Frauenberuf 96. ()

Kujot, Stanisl., (k.), westpreuß. Prov.-♔, Pfr. Griebenau per Uniflaw. (Kielpin [18]11 45.) **B:** Gesch. d. Abtei Pelplin 75; Haupt d. hl. Barbara, Erz. 75; Bistumsgüter i. Pommerellen 80; Gewundene Wege, Erz. 89; Wer ist schuldig? Erz. 89; Aus gesunden Stamm, Erz. 89; D. Thorner Tumult v. 1724 97; Visitationes Archidiac. Pomeraniae Hieron. Rorrazewski Vladislaviae et Pomeraniae Episcopo factae. I. 97.

Kukula, Rich., Bibliogr., Hochschul-♔, klass. ♆, Statistik, Journal., Dr. phil., k. k. Univ.-Bibliothekar. Prag, Jensteingasse 1777. (Gonobitz, Steiermark [9]10 57.) **B:** De tribus pseudacronianorum scholiorum recensionibus 83; Amts-Instruktion für die Ausarbeitg des Zettelkataloges der k. k. öff. u. Univ.-Bibl. in Prag 97. **Ue:** u. **Bearb.:** Van Ermenghem, üb. d. Choleraabacillen 87. **H:** bes Oesterr. Hochschulkal. 90|92; Allg. dtsch. Hochschulen-Almanach 88, 2. A. 92, 1. Ergänz.-Heft 93. **H:** „Minerva", Jahrb. d. gelehrt. Welt 92|96.

Kukutsch, Gustav, BP., Politik, ⚒, Red. Berlin W, Genthinerstr. 17. (Pallowitz [18]4 54.) **B:** Grober Unfug 92; Strafgesetzbuch u. Laienrichter 92. ()

Kulima, s. Fritz Bauer.

Kulka, Robert (Ps. Rob. Thalberg), Red. Wien III, Hintere Zollamtsstr. 3. (Prag [29]7 50.) **B:** Organisation des gewerblichen Bildungswesens in Oesterr. 80; Bürgerl. Wohnungseinrichtungen 88; Handels- u. Gewerbe-Adreßbuch für Wien 89, 92. ()

Kullak, Franz, BP., Prf. Berlin SW 12, Prinz Albrechtstr. 3. ([13]4 44.) (*)

Kullmann, Joh. Phil. Albrecht, VB., Epik, ♆, Gymn.-Lehrer Lambach, OHessf. (Frischborn [16]8 61.) **B:** D. beid. Freunde, Jb. 86.

Kummer, Franz, Dr. phil., Gewerer. Chemnitz, Weststr. 30. (Leipzig [18]9 64.) **B:** Die Bischofswahlen in Deutschland 1378—1418 92. ()

Kummer, Friedr., ♌, Roman, Dr. phil., Red. a. „Dresd. Anz." Dresden, Striesenerstr. 6. (ebda [30]8 65.) **B:** Tarquin, Dr. 89; M. Weitmoser, Dr. 91; Lockende Liebe, R. 94.

Kummer, Karl Ferd., Germanist, ♆, Dr. phil., Lbschulinspekt. Wien III, Ungargasse 11. (Linz [31]5 48.) **B:** Jungfr. v. Orleans i. d. Dichtg 74; Poet. Erzählgen des Herrand v. Wildonie u. d. kl. inneröst. Minnesänger 78; Ministerialengeschlecht v. Wildonie 78; Erlauer Spiele 82; (m. Stejskal): Dtsch. Lesebuch f. österr. Gymnas., 9 Bde 83|86, 6. A. 97; Dtsche Schulgramm. 85, 3. A. 92; Stimm. üb. d. österr. Gymnas.-Lehrplan v. 84, 86; (m. Stejskal): Mhd. Lesebuch 88 u. Deutsch. Lesebuch f. österr. Realschulen 89 VIII, 5. A. 97; Einführung in die Gesch. d. deutsch. Litt. (m. Stejskal) 93, 3. A. 96; Leitf. z. Gesch. d. deutsch. Litt. (m. Stejskal) 94.

Kunad, Paul, ♆. Leipzig, Moltkestr. 15. (Chemnitz [28]1 64.) **B:** Ged. 90; Nachtschatten, N. Ged. 91; N. Ged., 3. Samml. 93; N. Dichtungen, 4. Samml. 95.

Kundel, Karl, Red. d. „Freisinn. Ztg".

Berlin W, Mansteinstr. 7. IV. ($^{29}/_{2}$ 60.)

Kunert, August, ♿, ✆. Berlin NW, Birkenstr 58. (Brieg$^{20}/_{11}$ 59.) **B:** Schneeflocken, Gedichte 90; Auf stillen Wegen, Gedicht 96.()

Kunert, Fritz, Politik, Red. d. „Vorwärts". Berlin-Schöneberg, Sedanstr. 72. (Alt-Landsberg$^{15}/_{9}$ 50.) **B:** Soziale Weckrufe 92; Fernziele 92; D. heil. Lehre d. Militarismus, 4. A. 94. ()

Kunis, Wilhelm, ♫, ⚙, Chef-Red. v. „Die Mühle", **H:** d. „Deutsch. Mühlenkal." Leipzig, Comeniusstr. 3. (Leipzig-Schönefeld $^{19}/_{11}$ 45.) **B:** Zll. Münz-, Maß- u. Gewichtskunde 73; Sechs Tafeln ausgeführte Wasserräder 79; Reinigung d. Getreides u. die gegenw. dazu benützten Maschinen 83; D. Einrichtungen z. Unfallverhütung in Mühlen u. Maschinenfabr. 85; Arbeitsordnung f. Mühlen 81, 2. A. 92.

Kunkel, Adam, Jos., Pharmakolog, ✗, Dr. med., o. UP. Würzburg, Pleicher Glacisstr. 1. (Lohr a. M. $^{27}/_{11}$ 48.) ()

Kunow, Ewald, ✆, GLehr. Stargard i. P., Wieckstr. 21 a. (Konitz $^{18}/_{1}$ 47.) **B:** Theodorich, Tr. 86; Beob. über d. Verhältnis des Reims zum Inhalt bei Goethe 88; Kaiserlose Zeit, Sch. 90; Güßfeldt, die Erziehung der deutschen Jugend 91. ()

Kunowski, Taras, f. Oskar Linke.

Kuntz, C. Th., Red. b. „Verbandsztg. für die Vereine Creditreform". Leipzig, Thomasiusstr. 18. ()

Kuntze, Oskar Theod., ♿, öffentl. Gesundheit. Plauen i. V., Moltkestr. 2. (Grimma $^{30}/_{11}$ 27.) **B:** Sparkassen u. Gemeindefinanzen 82; Das Sparen u. d. Sparkassen 83; Beibuch f. gesperrte Sparbücher 82; Ueb. Reinlichkeit, Hautpflege u. öffentl. Gesundheit 84; Z. Bismarckfeier 85; Begründung e. Reichs-, Spar- u. Belohnungsvereins 85; Kaiserlieder 87, 2. A. 88; Vaterländ. Lieder, Ged. 89; Bericht üb. Stand u. Verwaltung der Gemeindeangelegenh. d. Kreisstadt Plauen 1865|90 90. ()

Kuntze, Otto, ✍, Dr. phil. San Remo, Villa Girola. (Leipzig $^{23}/_{6}$ 43.) **B:** Taschenflora von Leipzig 67; Reform d. tscher Brombeeren 67; Schutzmittel der Pflanzen gegen Tiere u. Witterungsunst 77; Cinchona 78; Methodik d. Spezies-Beschreibung u. Rubus 79; Um die Erde 81, 2. A. 88; Revisio Generum Plant. 91|98 III; Geogenet. Beiträge 95.

Kuntzemüller, Otto, ♛, Staatswissenschaft, ♿, Dr. phil., Red. d. „Hannoverschen Courier". Hannover. (Guben $^{28}/_{8}$ 47.) **B:** Nithard und s. Geschichtswert 73; Urkundl. Gesch. d. Stadt u. Festung Spandau 81; Des Reichskanzl. Fürst v. Bismarck staatsrechtl. und wirtschaftspolit. Anschauungen 82; Wen wählen wir? 84; Deutsch. Staatshandbuch 88; Die Ref. uns. höher. Schulwes. auf national. Grundlage u. d. Fordergen allgem. Bildung entsprechend 88; Wilhelm II. in s. Werden u. bisherig. Wirken 88; Wesen, Bedeutung u. Ziel der Freimaurerei 88 (anonym); Die Ueberfüllung d. gelehrt. Fächer 89; Wilh. II. 89; Lösung d. Schulfrage 92; Was sind die Freimaurer und was wollen sie? (anonym) 92; Darf d. Jesuitengesetz aufgehoben werden? 93; D. Freimaurerei u. ihre Gegner 96, 2. A. 97; D. Hannov. Zeitungswesen vor 1848 98; Hannov. Courier 1849|99, Festschr. 99.

Kunz, Fz. Xaver, (t.), ♪, Sem. Dir. Hitzkirch, Kant. Luzern. (Hergiswil $^{9}/_{8}$ 47.) **B:** Jakob Wimpheling 83; Lesef. f. d. Oberstufe der Primarschulen 84, 89; Pädagog. Blumenlese a. Brant u. Geiler 94. **Uc:** Katechismen. des hl. Thomas von Aquin 82; Silvio Antoniano, die christl. Erziehung 88.

Kunz, Hermann, ⚔, Major a. D. Berlin W, Tauenzienstr. 3 I. ($^{12}/_{8}$ 47.) **B:** B. Montebello b. Solferino 88; Die Schlacht. u. Treff. des Krimkrieges 89; D. Feldzug d. I. Armee in Nord-Frankr. 70|71, 89; Die Feldzüge von 48|49 in Italien 89. ()

Kunz, Hugo, Vize-Konsul, **H:** u. Red. d. „Südamerik. Rundsch." Berlin-Wilmersdorf, Bruchsalstr. 6. (Sorau $^{4}/_{5}$ 52.) **B:** Jahrbücher der Deutschen Colonien am La Plata 84 II; Gran Guia de Buenos Aires 86; Chile und d. Deutsch. Colonien 90; Der Bürgerkrieg in Chile 91. **H:** Mápa de la República de Chile.

Kunze, Fr., ⚖, OVerwalt.-Ger. R. Berlin-Grunewald, Hagenstr. 79. **B:** Anleitung zu Verfügungen i. Grundbuchsachen 75; Die Hinterlegungsordnung v. $^{14}/_{3}$ 79, erläut. 80; D. preuß. Jagdpolizeigesetz 91; Jagdscheingesetz 95; Rechtsgrundsätze des OVerwaltgsger. 96; Soz. Reform u. Tabaksmonopol. ()

Kunze, Karl, ♛, Dr. phil., Univ. Bibl. Greifswald. (Göttingen $^{17}/_{5}$ 63.) **B:** Polit. Stellung d. niederrheinischen Fürsten 1314—1334 86. **H:** Hansereakten aus England 91; Hansisch. Urkundenb., Bd. IV 96.

Kunze, Wilh., VB., ✍, Essay, OAmtsrichter. Salber, Braunschweig. (Calvörde $^{18}/_{8}$ 48.) **B:** Ged. 82.

Kunzendorf, Paul, PA., VBZ., SchG., Berliner u. märk. ♛, Journalist. Berlin-Zehlendorf, Teltowerstr. 4. (Berlin $^{11}/_{9}$ 53.) **B:** Festgrüße, Ged. 80; Gedenkblätt. a. Zehlendorf 89; Buch d. Tafellieder 89; Verkannte Poeten 91; Märk. Volksbücher I 92.

Kuoni, Jacob, Jugendschr., Lehrer an der Mädchen-Oberschule. St. Gallen, Schweiz, Brunnenbergstraße 9. (Maienfeld $^{6}/_{11}$ 50.) **B:** Dramat. Kleinigkeiten 89|98 IV; Gründung der Eidgenossenschaft 91; Verwaist, aber nicht verlassen 93; Balzli, der Schwabengänger 95; Stilproben 98; Bürgerm. Varnbüler, Sch. 96.

Kupczanko, Gregor, (t.), FG., Polit.,

Ethnogr.-H: u. Reb. d. „Proßweschtschnitze" („Die Aufklärung"). Wien III|2, Hörnesgasse 20. (Berhomet a. Pr. [27]|749.) B: Histor.-geogr. Mitteil. üb. die Bukowina 75; Lieder des russ. Volkes in der Buk. 75; Russ. Nihilismus 84; Hajdamachen 86; Schicksale d. Ruthenen 87; Gedenkbuch zur Erinner. a. d. 900jähr. Jubil. d. Christianisierung des russ. Volkes 88; Russ. Volk 89; Branntwein oder wie man sich von der Trunksucht kurieren kann 90; Wohin die Trunksucht und wohin die Enthaltsamkeit führt 91; Studieren wir unser Volk 91; D. Cholera 92; Statist. Wandtafel: Europäische Staat. (russ.) 94; D. russ. Land Chelm und dessen gegenw. Kirchenfürst Erzbischof Flawian 94; D. Slaven 94; D. Bukowina und deren russ. Bewohner 95; Galizien u. dessen russ. Bewohner 96; Ungarn u. dessen russ. Bewohner 97; Unsere Heimat 97. ()

Kupfer, Frau Marie, geb. Menke, ✿. Schneverdingen in Hannover. (Insel b. Schneverdingen [8]|12 64.) B: Gedichte 97. (H: von W. Bube.)

Kupffer, Elisar, ♁, Nov., ✿. Charlottenburg, Knesebeckstr. 93 I. (Sophienthal in Estland [19]|2 72.) B: Leben u. Lieben, G. 95; Ehrlos, N. 98; D. Herr d. Welt, Tr. 99.*

Kupffer, Hugo v. (Pf. Herb. Prinz), SchG., BB., ✓, Polit., Theat.-Kritik, Kultur♛, Ue: a. u. i. b. E, Chef-Red. b. „Berl. Lokalanz." Berlin SW, Gitschinerstr. 110. (Petersburg [7]|1 53.) B: Florida 82; Reporter-Streifzüge 89.

Kupffer, Karl v., ☙, Dr. phil., o. U. P., GRat. München, Gabelsbergerstr. 76a. (Lesten, Kurland [14]|11 29.) (*)

Kupka, Peter Friedr., Verkehrswesen, Aegyptologie, K. Rat, Eisenb.-Ingenieur. Wien XIX, Hauptstr. 40. (Braunau [29]|8 46.) B: Amerikan. Eisenb. 77; Verkehrsmittel i. d. VSt. v. Amerika 83; D. Eisenb. Oesterr.-Ungarns 88; Wiener Papyri, Skizzen aus Jung- u. Alt-Aegypten 94. ()

Kupke, Dr. phil., ♛, Mitgl. d. preuß. hist. Instituts. Rom, Lungo Tevere dei bellini 45. (*)

Kupsch, Theob., Litt.♛, Pfr. Evingsen, Westf. (Drechen [21]|12 57.) B: Am Meeresstrand, Anth. 94. Ue: Lobstein, D. traditionChristologu. d. prot. Heilsglaube 96. ()

Kurella, Hans, ✗, Physiologie, ⚒, Sozialwiss., Anthropologie, ⁂, Biogr., Ue: FEIHDSchwRSerbSp, Dr. med., OArzt a. D. H: b. „Biblioth. f. Sozialwiss.", Red. d. „Centralblatt f. Nervenheilkde u. Psychiatrie" u. d. „Zeitschr. f. Elektrotherapie u. medizin. Elektrotechnik". Breslau, O. Stadtgraben 24. (Mainz [20]|2 58.) B: Cesare Lombroso u. d. Naturgesch. des Verbrechers 92; Naturgesch. d. Verbrechers 93; Ethik der Strafe 96. Ue: Höffding, Engl. Philos. unf. Zeit 89; Lange, Ueb. Gemütsbewegungen 87, Period. Depressionszustde 96; Lombroso, d. polit. Verbrecher 91, D. Weib als Verbrecherin 93, Genie und Entartung 94, Kerkerpalimfeste 98; Ellis, Verbrecher u. Verbrechen 94, Mann u. Weib 94, Konträre Geschlechtsempfindung 96; Ferri, Sozialismus u. mod. Wiss. 95, D. Verbrechen als soz. Erscheinung 96; Haycraft, Darwinismus u. Rassenverbesserung 95; Laurent, d. Zwitterbildungen 96; Sighele, Massenverbrechen 97; Sidney Webb, Der engl. Sozialismus 97; Lombroso, Lehre von der Pellagra 98.

Kurtz, Herm. (Pf. Germanus), ♛, ☊, ✓, Chef-Red. des „Gen.-Anzeiger". Crefeld, Rheinstr. 76. (Düsseldorf [12]|10 62.) B: D. Name Teut im Lippischen 90; Trier u. d. heilige Rock 92; Adam u. d. menschl. Urheimat 94; 5. Rhein. Prov.-Feuerwehr-Verbandsfest 96.

Kurtzig, Heinr. (Pf. Bogumil Curtius), VB., ✿, Fabrikbes. Inowrazlaw, Pos., Thornerstr. 22 II. (ebda [1]|5 65.) B: Fidele Landpartie, Ged. 86; Mod. Klänge, Dicht. 87; Hohe Dilettanten, L. 87. ()

Kurz, Anton, (t.), ✝, D., o. ÜP. Prag. (Radonitz [5]|7 37.) B: Mariascheiner Knabenseminar 76; Episcopat, der höchste Ordo 77; Kathol. Seelsorger 78; Mariologie 81; Lauretanische Litanei 84; Lehre üb. d. Ablaß 88; Monat Mariä, Predigten 90 u. 94. ()

Kurz, Frz. Xaver (Pf. Frz. Kurt-Elsheim), ✓, ✿, Humor, Red. b. „Wiesb. Gen.-Anz." Wiesbaden, Museumstr. 4. (Aachen [5]|12 73.) B: Theaterdir. Striese und s. Leute, Burl. 93; Durchs Schlüsselloch, L. 94; Fin de siècle, Reimereien und Verse 96; Eintagsfliegen, R. 97; D. Sängers Fluch, Schw. 97; Festschr. z. 50j. Jubil. d. Neußer Turnvereins (m. J. Fischer) 97; Der Apfel des Paris, Scherzsp. 98; Flittergold, N. 98.

Kurz, Frl. Isolde, ✿, Nov., Märchen. Florenz, Via delle Porte Nuove 12. (Stuttgart [21]|12 53.) B: Ged. 89, 3. A. 98; Florent. Nov. 90, 2. A. 93; Phantasien u. Märchen 90; Ital. Erzählungen 95. ()

Kurz, Leopold, Epit., Nov., Privatsekret. Wien. Briefadresse: Budapest V, Waitznerstr. 14. (Schassa i. Mähren [28]|12 66.)

Kurz, P. Matthäus, (t.), Soziologie, Stiftspriester. Lilienfeld, NOestr. ([26]|8 65.) B: Aus Halbsocialien 93.

Kurz-Elsheim, Frz., s. Frz. Xav. Kurz.

Kurz zu Thurn u. Goldenstein, Ludw. Ritt. v. (Pf. Angelo), (t.), Kunst, k. k. GProf., Historienmaler. Graz II, Grazbachgasse 6. (Laibach in Krain [7]|10 50.) B: Zeichenu. Kunstunterricht an der Mittelschule 91; Album relig. Kunst 92; Erläut. Text z. Petrak, Meisterwerke v. M. Schongauer 93.

Kuß, Otto, plattd. ✿, Telegraphendir. Barmen, Rheinprov. (Schroda, Pos. [9]|11 48.) B: Ut mine Ferientid 89; De Wiwer-

sind 90; De Stadthauptmann von Fredenhagen un de falsche Bismarck 91.

Kußmaul, Adolf, Dr. med., emer. o. Prf. d. Univ. Straßburg, Heidelberg, Plöck 50. (Graben $^{22}/_{2}$ 22.) **B**: Von dem Mangel d. Verkümmerung u. d. Verdoppelung der Gebärmutter 2c. 59; Untersuchg d. Seelenlebens neugebor. Menschen, 3. A. 96; Ueb. geschlechtl. Frühreife 62; Untersuchg üb. d. konstitutionellen Materialismus 61; Die Entwicklungsphasen der exakten Medizin u. die Ursachen u. der Gang des Ablebens 68; Ueb. die Behandlg der Magenerweiterung 69; Zwanzig Briefe üb. Menschenpocken u. Kuhpockenimpfung 70; Ueb. die fortschreitende Bulbärparalyse 73; Störungen der Sprache, 3. A. 85; Jugenderinnerungen eines alten Arztes 99. ()

Kutschbach, Albin, Reisebeschreib., Politik, Handelskammer-Syndicus a. D., Orientreisender. Leipzig, Promenadenstr. 33. (ebda $^{24}/_{3}$ 53.) **B**: D. Wahlsiege d. Sozialdemokraten in ihr. Bedeutung f. d. Arbeitgeber 74; Im Infurgentenlager der Herzegowina 77; Die Errichtung v. Arbeiterhäusern 78; Lassalles Tod 78; Sophie Solnzeff — Ferd. Lassalle 80; Statuten 2c. z. e. Arbeiter Invaliden-u. Witw.-Versich. 84. ()

Kutschbach, Will. Feod., ✆, Verl. des „Gen. Anz. für Halle", Verl. Buchhändler. Halle a. S., Große Ulrichstr. 16. (Leipzig $^{23}/_{2}$ 61.) **B**: Herz d. Komödiantin 86; Heiratslust. Weiber 88.

Kutschka, Emil Robert (zuweilen E. v. Rothenfels), ✓, ✉. **H**: d. „G. Anz." Gablonz, Böhm. (Neustadt i. E. $^{18}/_{7}$ 53.) **B**: Städtebilder a. Nordwestböhmen 87; Allerhand Geschichten 90; Aus böhm. Bädern 88, 95, 98.

Kuttner, Otto, ✝, ⁂, Dr. phil., GOLehr. Gnesen, Posen, Lindenstr. (Neubrück $^{16}/_{5}$ 58.) **B**: Histor. genet. Darstellg v. Kants versch. Ansichten über d. Wesen d. Materie 81; Schleiermacher, d. Erneuerer relig. Lebens u. d. Reformator theol. Wissensch. im 19. Jahrh., 85; Rel. Schulansprachen 95.

Kwapsser, Frl. Marie, (t.), ♥, **Ue**: B. Industriallehrerin. Morchenstern, Böhm. (Semil $^{8}/_{4}$ 49.) **B**: Ein Wort üb. d. Gruppen- u. Massenunterr. in d. weibl. Handarb. an 1-, 2- u. 3klass. Volksch. 92. **Ue**: K. Vrchlicky, Gedichte 93.

Kwiatkowsky, E. August (Pf. August Blumbach), ✆, ♥, Lehrer u. Kantor. Osterode, Ostpr., Neuer Markt 44. (Glanden $^{15}/_{1}$ 51.) **B**: Geschichtl. Entwickelung des Volksschulwesens in Ost- und Westpreußen 80; Vom Lebenswege, G. 94. ()

Kyffhausen, Siegfr., s. Reinh. Jülicher.

Kyle, Hans tom, s. Joh. Ernst Seidel.

L.

Laacke, Karl, em. Lehr., Red. d. „Preuß. Lehr. Ztg". Spandau, Feldstr. 48. (Hohenofen $^{1}/_{2}$ 25.) ()

Laban, Ferd., Dr. jur., Bibliothekar bei d. k. Museen. Charlottenburg, Leibnizstr. 78. ($^{1}/_{2}$ 56.) **B**: H. J. Collin; Grundelemente d. Tierschutzbestrebung 79; Aphorist. Beiträge z. Kampfe d. Lebensanschauungen; Schopenhauer-Litt. 80, Suppl. dazu; Auf d. Haimburg 81; Die Prosopopöe d. Lenau u. Petöfi; Dialog. Beluftigungen 83; Gemütsausdruck d. Antonius 91. ()

Laband, Paul, dtschs Staats- u. Völkerr., Dr. jur., o. Up., StR. **H**: „Archiv f. öffentl. Recht" u. Deutsche Juristen-Zeitg." Straßburg E., Kochstaden 6 II. (Breslau $^{24}/_{5}$ 38.) **B**: Beitr. z. Kunde d. Schwabenspiegels 61; Magdeb.-Bresl. system. Schöffenrecht 63; Jura Prutenorum 66; Magdeb. Rechtsquellen 69; Vermögensrecht. Klagen nach d. sächs. Rechtsquellen d. Mittels 69; D. Budgetrecht nach d. Bestimmgen d. preuß. Verfassgsurkunde 71; Finanzrecht des dtschen Reichs 73; Staatsrecht dess. 76 ff. III, 3. A. 95 II; Thronfolge in Lippe 91. ()

Labes, Eugen (Pf. P. O. Eta), ♥, ✓, ✝, Dr. phil., RealOLehr. Schießbahnstr. 6. (Nohra $^{19}/_{4}$ 34.) **B**: Jubiläumsklänge aus Jena, 2. A. 58; Arndt 60; Lieder aus Heimat u. Fremde 66; Charakterbild. d. dtschen Litt. 67 II; Zeitged. 70; Tannengrün u. Edelweiß, Geb., 2. A. 72; Luise, Königin von Preußen 76; Z. Erinnerung an A. Grün 76; Sonettenkränze 76; Zwei Essays 81; E. Blütenstrauß relig. Dichtungen 81; Palmenblätter zum Gedächtnis des Großh. Friedrich Franz II. v. Meckl.-Schw. 83; Die bleibende Bedeutung d. Br. Grimm für die Bildung der dtsch. Jugend 87; Waldblumen; Ergebnisse der vergl. Sprachwissenschaft 97.

Laboudonnetzky, s. H. Mindwitz.

Lachner, Karl, Dir. d. Handw.-u. Kunstgewerbesch., Red. d. „Zeitschr. f. gewerbl. Unterricht". Hannover, Feldstraße 3. (München $^{10}/_{4}$ 51.) **B**: Führer durch Hildesheim, 3. A. 82; Holzarchitektur Hildesheims 83; Geschichte der Holzbaukunst in Dtschld 85/87 II; Lehrhefte f. den Einzelunterr. an Gewerbesch. 88, 92, 94, 97. ()

Lackowitz, W., SchG., ♫B., Musik, Essay, Naturwissensch., Jugendschr. Berlin N, Weißenburgerstr. 56. (Trebbin $^{13}/_{1}$ 37.) **B**: Musik. Skizzenbl., 2. A. 76; Mozart, 3. A. 97; Uns. Vögel 85; D. Kl. Brehm 92; Opernführer, 4. A. 98 f. II; Operettenführ. 94; Flora v. Berlin, 10. A. 96; Buch d. Tierwelt, 5. A. 98; Buch der Entdeckungen 97.

Lacroma, P. M., s. M. v. Egger-Schmitzhausen.

Lactantius, Firmin, s. Franz Becker.

Ladenburg, v., s. Karl Heinr. Mann.

Ladenburg, Alb., ☽, Dr. phil. u. med.,

h. c., o. UP., GRegR. Breslau, Kaiser Wilhelmstraße 43. (Mannheim 2/7 42.) V: Entwickelungsgesch. der Chemie 68, 2. A. 87; Theorie d. aromat. Verbdgen 76. V: Handwörterbuch der Chemie 82 ff. ()

Ladewig, Paul, ♂, /, ⊙, Dr. phil., Vorst. d. Kruppschen Bücherhalle. Essen a. Ruhr, Gärtnerstr. 29. (Brzesc-Litowsk 18/10 58.) V: Poppo v. Stablo u. d. Klosterreform unt. d. 1. Saliern 83; Regesten z. Gesch. d. Bischöfe von Constanz 86 ff. H: Führer durch die Ausstellung des 7. deutsch. Geographentages 87; (m. Schuhmacher): Der Karlsruher Altertumsverein 90|96 II.

Lähn, August, GDA., ☉, /. Bremerhaven, Am Deich 34 I. (Prerow a. D. 16/10 67.) V: Onkel Ehestifter, Schw. 94; Die gebild. Schwiegertochter, Schw. 96; Zwischen den Dünen, Sch. 98.

Lämmer, Hugo, (k.), ✝, D., Dr. phil., o. UP., Prälat. Breslau, Schmiedebrücke 35 II. (25/1 35.) V: Clementis Alexandrini de logo doctrina 55; Nikolaus I. u. die byzant. Staatskirche s. Zeit 57; S. Anselmi Cantuariensis Libri duo Cur Deus homo 57; D. vortridentinisch-kathol. Theologie des Reformationszeitalters 58; Eusebii Pamphilii Hist. eccl. Libr. decem. 59|62; Analecta Romana, Kirchengesch. Forsch. in röm. Bibliotheken u. Archiven 61; Monumenta Vaticana unacum fragmentis Neapolitanis ac Florentinis 61; Misericordias Domini 61; Zur Kirchengesch. des 16. u. 17. Jahrh. 63; De Leonis Allatii Codicibus, qui Romae in Bibliotheca Vallicellana asservantur Schediasma 64; Script. Graeciae Orthodoxae Bibliotheca selecta 64|65; In decreta Concilii Ruthenor. Zamosciensis Animadvers. theol.-canonicae 65; Coelestis Urbs Jerus. 66; Meletemat. Roman. Mantissa 75; De Martyrologio Romano Parergon hist.-crit. 78; Institutionen d. kathol. Kirchenrechts 86, 2. A. 92.

Längin, Theodor, deutsche Ψ, Bibliothekswesen, Dr. phil., Hilfsarb. a. d. UBibliothek. Freiburg i. B., Bertholdstr. 53. (Karlsruhe 14/5 67.) V: Sprache d. jungen Herder 91; Dtsche Hdschr. d. Bad. Hof- u. Landesbibl. 94. H: Gg. Längins Christus der Gesch. 98 II.

Lafeld, Eberh., (k.), Politik, Nov., Red. d. „Katholisch. Missionsblatt". Dülmen, Westfalen. (Paderborn 3/11 64.) ()

Laferme, E., s. Anna Feitzinger-Wolf.

Lage, Bertha v. d., ☾, /, Lehrerin. Berlin W, Pallasstr. 8|9. (Charlottenburg 4/3 44.) V: Wort zur Frauenfrage 82; Fremdsprachl. Schulbücher; 18 Reigen für Mädchenfsch. 83; D. höhere Mädchenschulwesen Frankr. seit d. Republik 86; Kaiser Friedrich 88; Erziehungsideale des span. Südamerik. 89; Manual of Conversation, 3. A. 91; Manuel de la Conversation, 8. A. 99; Schulausg. v. Merimés Colomba 94; Schulausg. v. Figuiers Gardian de la Camargue 96; Studien zur Genesiuslegende 98 u. 99.

Lager, Joh. Christ., (k.), Ψ, D., Domkap. Trier. (Usbach, Rh. 10/3 38.) V: Abtei Mettmann 75; Pet. Fourier 84; Prüfg u. Würdigung d. Endreschen Schrift „Das Bantussfeminar" 90; Domkirche z. Trier i. s. Verh. z. Bantusseminar 91. ()

?Lagler, Heinrich (Pf. Friedr. Freimund, Heinrich Garell), PA., Politik, /, ⊙, Dr. jur. Mannheim. (Bamberg 3/10 50.) V: D. Entwicklg d. Volksschule in Oesterr. 89; Die Erziehg d. deut. Arbeiterfrau 93; D. Fortbildungsschulw. u. d. sittl. Erziehung d. herwachs. Jugend 93; Jugend- u. Volksspiele 94; D. Knabenhandfertigkeits-Unterr. als Erziehungsmittel 94; D. Wohlfahrtspflege im Deutschen Reiche 95. ()

Lahm, Joh., /, Red. d. „Rhein. Kurier". Wiesbaden. Moritzstr. 21. (Bonn 7/10 35.) ()

Lahmann, Heinr., ✗, Dr. med., Besitzer e. Sanat. auf dem Weißen Hirsch bei Dresden. (Bremen 30/8 60.) V: Reform d. Kleidng 86, 3. A. 98; Physiatr. Blätter 89|90, 3. A. 97; Koch u. d. Kochianer 91; D. diätet. Blutentmischung als Grundursache aller Krankheiten 92, 8. A. 98.

Lahmann, Joh. Friedr., ⊙. Bremen, Bornstr. 65. (ebda 30/8 58.) V: Auf Kaiser Friedrichs Tod, D. 88; Gesänge u. Balladen 90; Genovefa, Dr. 93.

Lahmer, R., Kultw, ▭, Statist., Apothekenbes. zu B.-Kamnitz. Georgswalde. (Hohenelbe 20/11 46.) V: Gedenkblätter v. Georgswalde 75; Gesch. Rumburg 84; Industrielle Briefe a. Nordböhmen 86; Chronik Schluckenaus 89; Ehrenhalle Nordböhmens 93; Gedenkbuch d. Stadt Schönlinde 96. ()

Lahn, Wilhelm, LB., Lehrer, Red. d. „Preuß. Schulzeitg". Stolpe b. Hemigsdorf a. d. Nordbahn. (Zootzen 29/1 32.) V: Handbüchl. f. Schüler, 2. A.; Gelegenh.-Ged.; Volksmund i. d. Mark Brandenburg; Honig u. s. Verwertung, 2. A. ()

Laifo, (Pf.) (Briefe durch den Herausgeb. d. Kal.) V: Mene Mene Tekel Upharsin 90; Zur Jahrhundertwende, Zeitgedd. 98; Die Y-Z-Strahlen b. Prf. Dr. Antinom 98.

Lainer, Alex., Photogr., Prof. a. d. K. K. Lehr- u. Versuchsanst. f. Photogr. 2c. Wien VII, Mariahilferstr. 126. (Lichtenhau 11/2 58.) V: Lehrb. d. photogr. Chemie 89; Vorträge üb. photogr. Optik 90; Anl. zu d. Laboratoriumsarbeiten 92; Anl. zur Ausübg d. Photoxylographie 94; Anleitg z. Sammeln der photogr. Rückstände 94; Anl. z. Verarbeitg phot. Rückstände 95. (*)

Laker, Karl, ✗, Dr. med., Laryngolog.

Graz. (Gmünd in Oberkärnten 59.) B: Die Heilerfolge der inneren Schleimhautmassage b. d. chron. Erkrankungen d. Nase, d. Rachens, d. Ohres u. d. Kehlkopfes. *

Lalla Rukh, s. Martha Kempner.

Lama, Carl Ritter v., (k.), Antiquar., M. d. R. Regensburg. (Augsburg 1/7 41.) B: Führer durch Chiemgau 77; Biblioth. des écriv. de la congreg. de S. M. ord. OSB. en France, 2. A. 82. ()

La Mara, s. M. Lipsius.

Lamare, O., s. Helene Littmann.

Lambel, Hans, Germanist, Dr. phil., ao. UP., Neb. d., Beitr. z. Kenntn. dtsch-böhm. Mundart." Prag, Kleinseite, Spornergasse 205. (Linz 26/8 42.) B: resp. H: Ber. üb. d. 1868, 1871 u. 1872 angestellt. Weistümerforschgen; Erz. u. Schwänke 72, 2. A. 83; Steinbuch, Altdtsche Gedichte v. Volmar 77; Neuentdecktes Blatt ein. Heliandhandschr. 81; Eid, Schulausg. 86, 2. A. 88; Herders Werke in Kürschners Dtsche Nat.-Litt. II u. III 1 u. 2; Von deut. Art und Kunst; Einige fliegende Blätter (Deutsche Litt-Denkm. 40|41) 92; G. E. Lessing, Abhdlgen üb. d. Fabel 94.

Lamey, Ferd., Litt. W, Dr. phil., Prof. Karlsruhe, Bad., Friedenstr. 9. (Heidelberg 20/12 52.) B: Bruder Wernher 80; Kartenslg d. Hof- u. Landesbibl. in Karlsruhe 89; Hermann v. d. Hardt in s. Briefen u. s. Beziehgen z. Braunschweig. Hofe, z. Spener, Franke u. dem Pietismus 91; Roman. Handschr. der Bad. Hof- u. Landesbibl. 94; D. Lotse 94; Morgiane 97.

Lammasch, Heinr., Dr. jur., o. UP. Wien VIII, Florianigasse 19. (Seitenstetten 21/5 53.) B: Momentobjekt. Gefährlichkeit im Verfuchsbegriff 79; Recht der Auslieferg. wegen politisch. Verbrechen 84; Auslieferungspflicht u. Asylrecht 87; Diebstahl u. Beleidigung 93.

Lammers, Frl. Mathilde, Sozialpol. Bremen, Am Fesenfeld 21 L. (Lüneburg 16/8 37.) B: D. Frau 77; Lebend. Weihnachtsgesch., E. 78; Volkskaffeehäuser 83; Dtsche Lehrerinnen im Auslande 84; Hausbackenes 89; Nordwestgeschichten 89.

Lamp, Ernst, Dr. phil., ao. UP. Kiel, Sternwarte. (Kopperpahl b. Kiel 4/4 50.) B: D. scheinbare Ort d. Polarsterns 74; G. Zachariäs geodät. Koordinaten 78; Aequinoctium f. 1860 82; Revisionsbeobachtungen zu den Helsingfors-Gothaer Zonen 90; Der Brorsensche Komet I 92.

Lamp, R. (Pf. L. v. Ploen), Nov., Wellingdorfer Strand bei Kiel. (Ploen i. H. 27/8 55.) B: Swantevite, Sang aus Alt-Preußen, Ep. 94.

Lampert, Friedr., Erz., Reiseberichte, Publizist, Pfr. Ippesheim, Post Herrnbergtheim, Bay. (ebda 1/6 29.) B: Wallenstein und sein letzter Tag in Eger 57; Fall Magdeburg 61; D. Passionsspiel in Oberammergau 70; Fürs Vaterland 72; Türmers Töchterlein v. Rothenburg 73, 2. A. 96; Kriegs- u. Siegeschronik 1870|71 73; Mühlenhexe 76; Im Herbst gesammelt 76; Starnbergersee 83; Ludwig II. 86, 90; Aus Alt-Ansbacher Zeit, Erz. 89; Oberammergau 80; Anneken v. Mönchgut, Erz. 81; Oberammergau u. sein Passionsspiel 90.

Lampert, Kurt, Ethnographie, Dr. phil., Prf.; Vorst. des k. Naturalienkab. Stuttgart, Archivstr. 3. (Ippesheim 30/8 59.) B: D. Leben d. Binnengewässer 97|98.

Lamprecht, Ferd., Dr. phil., GP., GO.-Lehrer. Berlin C, Neue Friedrichstr. 84. (8/10 46.) B: De rebus Erythraeorum publicis 71; Ueber Abel Mathieu Paris 1572 75; Franz. Uebungsb. 84. H: Kreyßig, franz. Litt.-Geschichte, 5. A. 79; Michaud, Hist. de la première croisade 79, 2. A. 85.

Lamprecht, Karl, BB., Naturwiss. Gehrer. Ballenstedt a. Harz, Neue Str. 25. (Schwefe b. Soest 26/5 72.) B: Die Reformation in Soest 94; Bibelfee 96; Bilder v. d. rot. Erde 97.

Lamprecht, Karl, Dr. phil., o. UP. Leipzig, An der Bürgerschule 4 I. (Jessen 29/8 56.) B: Gesch. d. franz. Wirtschaftslebens 11. Jahrh. 79; Initial-Ornamentik v. 8.—13. Jahrh. 82; Deutsch. Wirtschaftsleben i. Mitter 86; Stizzen z. rhein. Gesch. 87; Niederrhein.-westfäl. Städtechroniken 87 f., II; Essais sur l'hist. économique de la France au moyen âge 88; Röm. Frage v. K. Pipin bis auf Ludwig d. Fr. 89; Trierer Adahandschrift 89; Deutsche Gesch. 91|95 V; Alte u. neue Richtungen d. Geschichtswiss. 96; Zwei Streitschrift. 97.

Lancken, Bertha Sara v. d. (Pf. Berthold v. d. Lancken), Nov., Roman. Oberswalde, Neue Schweizerstr. 8. (Stavenhof, Mecklenb. 9/3 62.) B: Johannistrieb 87; Wolfsbaron Christa, R. 87; Einer von Beiden 87; Erlöst, R. 87; Magelone Dyrfurt, R. 89; Schloß Seligkeit. ()

Land, Hans, Roman, Nov., Essay, H: d. Wochensch. „D. neue Jahrhundert". Berlin NW, Lessingstr. 48. (ebda 25/8 61.) B: Stiefkinder d. Gesellschaft 88, 2. A. 89; Die a. Wege sterben 89; Amor Tyrannus, Dr. 90; D. neue Gott, R., 3. A. 90; D. Skorpion, Dr. 91; Sünden 91; D. hl. Ehe, soz. Dr. (m. Felix Holländer) 92; Die Richterin, R. 93, 4. A. 94; Mutterrecht, R. 94; Die Tugendhafte 95; Um das Weib, R. 96; Schlagende Wetter 97; Von zwei Erlösern 97; Liebesopfer 98; Und wem sie just passiret, R. 99.

Land, Robert, Ingenieur, Kgl. Sächs. Reg.-Baumeister, Kais. Ottoman. Minist.-R. im Arbeits-Minist., Prf. a. d. Kais. Ottom. Ing.-Schule. Konstantinopel, Pera, Dtsche Post. (Altthammer 21/7 57.)

Landau, Ad., RA., H: d. „Freien Berl. Korr." Berlin C, Kurstr. 20|21. ()

Landau, E., D., Bezirks-Rabb. Weilburg a. Lahn. B: Die Synonyma f. Gott in d. Neu-Hebr. Litt. 88; Die gegensinnig. Wörter in d. hebr. Spr. 96. ()

Landau, Fab., Statistik, ✓. Hamburg, Grindelhof 35 a. (Swojowce $^{20}|_{7}$ 50.)

Landau, Isidor, SchG., BP., ✓, Krit., ChefR. d. „Berlin. Börsenkurier". Berlin SW, Hollmannstr. 16, Bureau: Beuthstr. 8. (Zbaraż $^{20}|_{8}$ 51.) B: Nordlandfahrt; Westindienfahrt 2c.

Landau, Leopold, Dr. med., UP. Berlin NW, Dorotheenstr. 54. (Warschau $^{16}|_{2}$ 48.) B: Melaena neonatorum nebst Bemerkungen über Obliteration der fötalen Wege 74; Wanderniere der Frauen 81; Hängebauch und Wanderleber b. Frauen 85; Ueb. Tubensäcke 91; Pathologie u. Therapie der Beckenabscesse des Weibes 94; D. vaginale Radicaloperation, Techn. u. Gesch. (mit Th. Landau) 96. ()

Landau, Leopold, Ep., geistl. ✠. Pforzheim. B: Israels Leiden, Ep. Dchtg 93; D. Irrenarzt, Ep. D. 94; Der erste Prophet, Ep. D. 94; Biblische Melodieen, Ep. D. 94; Drauf, Satyren 94; D. Quelle 97|99 IV.*

Landau, Frau Luise (Pf. Kaliska), Ue: EF. Berlin SW, Hollmannstr. 16. (Posen $^{14}|_{8}$ 68.)

Landau, Markus, Litt. ♛, ✓, Dr. phil., Wien IX, Schwarzspanierstr. 18. (Brody $^{21}|_{11}$ 37.) B: Quellen des Decamerone 69, 2. A. 83; Beiträge z. Gesch. e. ital. Nov. 75; G. Boccaccio 77; D. ital. Litterat. am österr. Hofe 79; Rom, Wien, Neapel während d. span. Erbfolgekriege 85; Gesch. Kaiser Karls VI. als König von Spanien 89; Skizzen aus d. jüd. Gesch. 97.

Landau, Rich., ✗, ✠, Dr. med., Arzt. Nürnberg. (Dresden $^{4}|_{7}$ 64.) B: Gesch. jüdischer Aerzte; Arzneiverordnungen für Krankenkassenärzte; Barbarossa, Festsp.; Im Banne d. Liebe, G.

Landauer, Gust., Roman, Antipolitik. Berlin-Friedrichshagen, Wilhelmst. 20. (Karlsruhe $^{7}|_{4}$ 70.) B: D. Todesprediger, R. 93; An den Züricher Kongreß 93; Ein Weg zur Befreiung der Arbeiterklasse 95; Von Zürich bis London 96.

Landesberg, Alex., CP., ✓, ✪, Humor, Ue: FEU, Red. d. „Oesterr. Volksztg." Wien IX, Kolingasse 15. (Großwardein $^{15}|_{7}$ 48.) B: Karl d. Kühne, L. 75; Kleine Hände, L.; Fioretta, D.; Page Fritz, D.; Die fesche Pepi, R. 87; Familie Wasserkopf, P. 89; Ausstellungsbilder d. wirtsch. Ausstellg (Wien) 90; Faschings-Dienstag 92. ()

Landesmann, Heinr. (Pf. Hieronymus Lorm), ✠, ✍, Nov., Erz., Roman, Dr. phil. Brünn, Thalgasse 29. (Nikolsburg $^{9}|_{8}$ 21.) B: Wiens poetische Schwing. u. Federn 47; Gräfenberger Aquarelle 48; Erzähl. des Heimgekehrten 58; Novell. 64; Philos.-krit. Streifzüge 73; G. Solmar, R. 76; Naturgenuß 76; Märchen d. Gegenwart 78; Diog. im Tintenfaß 78; Nov. u. Scenen 78; Intimes Leben, R. 79; Späte Vergeltung, R. 79; Am Kamin, E. 80; Geb. 80, 7. A. 94; Wanderers Ruhebank 80; Der ehrl. Name, R. 80; Außerhalb der Gesellschaft, R. 81; Abend zu Hause 81; Schatten aus vergang. Tagen, R. 82; Kind des Meeres, R. 82; Naturgenuß, 2. A. 83; Vor d. Attentat, R. 84; Fahrende Geselle, R. 84; Natur u. Geist 84; Die schöne Wienerin 86; Das Leben kein Traum; Auf d. einf. Schlosse, R. 88; Beid. Töchter des Hauptmanns, R. 88; D. Geh.-Rätin, R. 91; D. Muse d. Glücks; Mod. Einsamkeit 93, 2. A. 94; D. grundlose Optimismus 94; Nachsommer, R. Geb. 97.

Landgraf, Gustav, klass. Ψ, Dr. phil., GProf. München, Schraudolphstr. 1 II. (Lichtenfels $^{20}|_{1}$ 57.) H: Ciceros Rede pro Roscio Amerino 84, kl. Ausg. 82, 3. A. 97; D. vita Alexandri Magni d. Archipresbyters Leo, nach d. Bamberger u. ält. München. Handschr. zum 1. Male hsg. 85; Ciceros Reden f. L. Murena u. f. P. Sulla 85, f. Cn. Plancius 87; Reisigs Vorlesgen üb. latein. Sprachw. 87; Novatianus de cibis Judaicis 98. B: De Ciceronis elocutione 78; De figuris etymologicis linguae Lat. 81; Untersuch. z. Cäsar u. s. Fortsetzern 88; Bericht b. Ms. Polio über d. span. Unruh. (Bell. Alex. 48—64) 90; Das Bellum Alexand. u. d. Codex Ashburnhamensis 91; Lat. Schulgrammat. m. Litt.-Nachweisen 91, 5. A. 98; Hist. Grammat. der lat. Spr. (m. A.) 94; Glossographie und Wörterbuch 95.

Landmann, Karl, deut. Spr. u. Litt., Dr. phil., RealGP. i. P. Darmstadt, Hoffmannstr. 44. (Heldenbergen $^{8}|_{2}$ 30.) B: D. nord. Gestalt. d. Nibelungensage u. d. neuere Nibelungendichtg 87; Zur d.-isch. Heldensage 94; Z. Erinnerung an G. Freytag 95; Goethe im Lichte der Gegenwart 96; R. Wagner u. d. litt.-histor. Kritik 98; Wielands der Schmied in Simrocks Epos u. in Wagners dramat. Entwurf. 98.

Landmann, Frl. Marie, Nov., ✓, Pensions-Vorsteherin. Breslau, Moritzstr. 37. (Berlin $^{15}|_{2}$ 50.) B: Nov. 82; Die Zeitungsbraut, Dr. Scherz 96.

Landmann, Theod., Rekt. a. D. Königsberg, Pr. (Miswalde $^{19}|_{1}$ 36.) B: Hilfsbüchl. f. d. Unterr. in d. engl. Handelskorrespond. 79; Prakt. Lehrg. d. kaufmänn. Englisch 83; D. Entwickelg Preußens 84, 2. A. 91; 3 Reiche der Natur 84; Schatzkästl. d. dtsch. Litt. 85; Quintessenz d. Physik 85; Unsere Erde 87; D. Pflanze u. d. Mensch 87; Erziehung kleiner Kinder im vorschulpflicht. Alter 94.

Landois, Hrm., (k.), plattdtsche Dr. phil., ao. UP. Münster, W., Tuckesburg. (ebda 19/4 35.) **B:** Walkürenritt, 5. A. 83; Frans Effink, 8. A. 99 V; Jan van Leyden 84; Krissetten und Kassetten 86; Westf. Tierleben in Wort u. Bild III; Tierstimmen; Der Mensch u. das Tierreich; Das Pflanzenreich; Das Mineralreich; Lehrbuch d. Zoologie, Botanik u. Mineralogie; A. v. Droste-Hülshoff als Naturforscherin; Unkenklänge aus Westf. Dichterheim 88.

Landois, Leonard, Physiolog, Dr. med., o. UP., GMedR. Greifswald, Rubenowstr. (Münster 1/12 37.) **B:** Lehre v. Arterienpuls 72; Transfusion d. Blutes 75; Graph. Untersuchung über d. Herzschlag; Lehrbuch d. Physiolog. d. Menschen 80, 9. A. 96; Urämie 90, 2. A. 91. ()

Landolt, Elias, OForstm., Prf. der polytechn. Schule. Zürich-Fluntern, Pestalozzistr. 34. (28/10 21.) **B:** Bericht üb. d. Untersuchungen d. Hochgebirgswaldgen 52; Der Wald 65, 4. A. 95; Kubiktafeln 67/93; Bericht üb. d. Forstwirtschaft, Jagd u. Fischerei an d. schwz. Landesausstellg; Forststat. d. Kant. Zürich 2c., Bäche, Schneelawinen und Steinschläge 86; Forstl. Betriebslehre; Festschr. z. 50jähr. Jubiläum des schweiz. Forstvereins 93. ()

Landolt, H., Dr. phil., GRegR., o. UP. Berlin NW, Albrechtstr. 13/14. (6/12 31.) **B:** D. optische Drehungsvermögen organ. Subst. 79; (m. Prf. Dr. Börnstein) Physik.-chem. Tabellen 86. ()

Landsberg, Bernh., Naturgesch., GD.-Lehr. Allenstein, Ostpr., Bahnhofstr. 22. (Mehlkemen, Ostpr., 9/4 56.) **B:** Streifzüge durch Wald und Flur 95, 2. ill. A. 97; Hilfs- u. Uebungsbuch f. d. botan. u. zoolog. Unterricht. I Botanik 96.

Landsberger, Adolf (Pf. A. Berger), SchG., Red. d. „Coburger Ztg." Coburg, Hohestr. 2. (Berlin 31/10 64.) **B:** Erlösung, soz. Märchen 88; Hebung d. Nationalbewußtseins der Massen 91; Zukunft d. deut. Judentums 91; Gedanken e. Einsamen 96.

Landsberger, Heinr. (auch H. Lee, H. v. Linden, H. Berger, Hunius, Hans Lang), SchG., Nov. Berlin W, Holzmarktstr. 36 a. (Hirschberg, Schl. 24/6 62.) **B:** Wilh. Meister 87; 2 Uhr 46, L. 88; Unbefleckte 90; Philister über dir 90; Wird sie kommen, L. 90; Albr. Dürer 91; Deutsche Heldensagen 91; Bibl. Erzählungen 91 II; Sünden der Genußsucht 92; Schulden. L. 93; Baccarat 91; D. Reifenkönigin, D. 94; Das Examen, L. 94; Der Schlagbaum, Bst. 94; D. Springer, L. 95; Glückliche Liebe, N. 96; Hans Wurst, Sch. 96; Der Prinzessintänzerin, N. 97; Die Geliebte, N. 97; Die Radlerin, N. 97; Geliebte Frauen, N. 97; Der Liebesbrief u. a., N. 97; Radfahrer, N. 98; Der Prinz v. Wales u. a. N. 98.

Landsberger, Richard (Pf. R. Lang), , Dr. med., prakt. Arzt. Berlin W, Leipzigerstr. 26. (Darmstadt 66.) **B:** Die Pflicht, Dr. 98. (*)

Landseck, Rud., s. Ludw. Kuhlenbeck.

Landsknecht, der alte, s. K. Schultes.

Landsteiner, Karl, (k.), DDeScHG., Nov., , Roman, Consist. R. u. bischöfl. Rat von Brünn, mähr. Landesprälat, emer. Prof. Nikolsburg, Mähren. (Stoitzendorf 30/8 35.) **B:** Aus d. Leben e. Unbekannten, R., 3. A. u. d. Titel: Trautheim 64; Kinder d. Lichts, R. II, 3. A. u. Titel: Geist der Revolution 89; Reste d. Heidenglaubens in Niederösterr. 68; Lenaus Geistesprozeß 62; Pulsschläge, Ged. 62, 2. A. 66; Oesterr. Einheitsstaat 63; E. Fröhlich, R. 63, 3. A. 65 IV; D. Landtags-Candidaten, Lspl. 67; Vater Eisenhammer, R. 68, 2. A. 78; Otto d. Gr. 68; Babel d. Ostens 70; H. Makart u. R. Hamerling 73; Erwin, Ep. 74, 2. A. 89, Prachtausgabe 88; Segenswunsch d. Völker, dr. D. 81; Bürgermeister von Wien, dr. Ged. 83; Rosev. Jericho, R. 87; D. Antichrist, Mysterium 91; Marietta u. Lorenzo 93, 2. A. 97; D. Römerturm, Erz. 74; Marisa, Erz. 89; Im Wächterhause, Erz 91; D. verborgene Schatz 93; Zwei Familien, Erz. 94; Die Frau des Arbeiters, Erz. 95; Ein schwerer Kampf. Erz. 96; In zwiefsprachigem Lande, Erz.; Ein Flintenschuß, Erz. 96; Onkel Hieronymus, Erz. 98; Im Walde 95; Textbuch d. Höritzer Passionsspiels 94, 2. A. 95; Höritzer Osterspiel 96; Edel sei d. Mensch! Ges. Tierschutzged. 96/97; Vor dem Abstieg, G., 3. A. 97; Das Geheimnis der Ewigkeit 98.

Landy, Friedrich, , . Wien IV, Goldeggasse 29. (ebda 1/1 59.)

Lang, Gg., , Lehrer. Nürnberg, Glockendonstr. 10. (Kaubenheim 25/11 56.) **B:** Volksschul-Zeichenunterr. 82, 2. A. 94; Griech. Ornament 82; Theorie u. Technik d. Zeichnens 84; Heimatskarten 87, 88, 4. A. 97; Heimatskunde v. Nürnberg 91.

Lang, Georg Ludw. Hch., VB., PA., , Jugendschr., Rektor. Frankfurt a. M., Affenthorpl. 3. (Friedberg 1/8 36.) **B:** Sonnenblicke a. d. Lenz des Lebens, G.; Hausschwalben G.; Deutschland ist mein Vaterland, G.; O Alpenlust! 91.

Lang, Hans, s. Heinr. Landsberger.

Lang, Jul., s. J. T. Löwenthal.

Lang, Viktor v., , k. k. HofR., o. UP. Wien IX, Hörlgasse 9. (Wr. Neustadt 2/8 38.) **B:** Lehrbuch d. Krystallographie 65; Einleitung in die theoret. Physik 66, 2. A. 91. **H:** Beer, Einleitung in die höhere Optik, 2. A. 82. ()

Lang, Wilh., Publizist, Litt., Dr. phil., Red. d. „Schwäb. Merkur". Stuttgart, Blumenstraße 44. (Tuttlingen 16/1 32.) **B:** Michelangelo a. Dichter 61; D. Fr. Strauß

74; Transalpin. Studien 75 II; Peloponnes. Wanderung 78; Von u. a. Schwaben, 85|90 VII; Graf Reinhard 96. ()

Lang-Anton, Frau Helene, Nov., Roman, ✍. Königsberg, Pr., Schützenstr. 12. (Lemberg 17|8 59.) **B**: Von Herzen zu Herzen, G.; Eine Zigeunerin, Sch.; Frauenlist, Schw.; Gedankensünde, R. 96; Liebesopfer, R. 96; D. Frau, Erz. 97; Sarcha, R. 97; Eine Lüge, R. 97; Aus Liebe, R. 97. ()

Langbehn, Jul., Dr. phil. Dresden. **B**: Rembrandt als Erzieher 90, 42. A. 93; 40 Lieder eines Deutschen 91. ()

Lange, Adolf, ₰, Dr. phil., ⊙Lehrer. Marburg, Hess. Wilhelmstr. 9. (Rotenburg a. F. 20|9 57.) **B**: De Aeneae commentario poliorcetico 79; Dtsche Götter- u. Heldensagen 87; Ulrich v. Hutten 88; Auswahl aus Vergils Aeneis 92, 95; Methoden. Lehrer-Kommentar zu Ovids Metamorphosen 92; Auswahl a. Ciceros Briefen 93; Uebungsb. z. Ueberf. aus d. Dtsch. ins Lat. f. Sekunda 95; Uebungsb. z. Ueberf. aus d. Dtsch. i. Latein. f. Prima 96; Ciceros Reden de imperio, pro Pompei u. pro Archia poëta 98.

Lange, Alfred, **H**: der „Langeschen Korrespondenz". Berlin SW, Wilhelmstraße 138. (Leipzig 1|4 53.)

Lange, Edm., griech.☙, Dr. phil., Hilfsbibliothek. d. ⊔Bibl. Greifswald, Burgstr. 5. (Altenburg 27|4 55.) **B**: Quid cum de ingenio el litteris tum de poetis Craecorum Cicero senserit 80; Kleon b. Thukydides 86; Ueberfüllung der Gymnasien u. d. Berechtigungswes. 90; Thukydides u. s. Geschichtswerk 93; Athen i. Spiegel d. aristophan. Komödie 94; Fr. Grillparzer 94; Die Arbeiten zu Thukydides f. 90|98 II; Die Greifswalder Sammlg Vitae Pomeranorum 98. **H**: Thukydides i. Ausw. I Text 95, II Hilfsheft, III Kommentar 96.

Lange, Ernst Phil. Carl (Pf. Phil. Galen), Dr. med., ⊙Stabsarzt a. D. Potsdam, Marienstr. 35. (ebda 21|12 13.) **B**: D. Jugendkönig 53; Irre v. St. James 54; F. Stilling 54; W. Lund 55; A. Burns u. seine Familie 56; Brandau u. s. Junker 58; E. Glandon 59; Strandvogt v. Jasmund 60; Sohn d. Gärtners 61; Insulaner 61; Leuchtturm v. Kap Wrath 62; Grüne Pelz 63; Nach 20 Jahren 64; Tochter des Diplomaten 65; Erbe v. Bettys Ruh 66; Jane, d. Jüdin 67; Irrlicht v. Argentières 68; Walram Forst, d. Demagoge 68; Löwe v. Luzern 69; D. Friedensengel 70; Friedr. i. Rheinsberg, Dr. 71; Alte v. Berge 73; Irene, d. Träumerin 75; Rastelbinder 73; Einsiedler v. Abendberg 76; Moselnixe 75; Frei v. Joch. 78; Auch die Sterne können reden 79; Perle v. d. Oise 80; Fürstendiener 80; Humor Erzählungen 83; Der Meier von Monjardin 91.

Lange, Franz (Pf. Arthur Bertow), ⊙, ♆, ₰, Dr. phil. London. (Nordhausen a. H. 26|1 50.) **Ue**: Esmeralda 83; J. Bull und sein Inselheim 85; Thorgrine 91. **B**: Home, sweet home, G. 86; Perei und Eboli, Tr. 91; A. Dunkel Licht, Ged. 91; Dulder v. San Remo, G. 92; Mädchen von Pomona, Tr. 92; Annunziata, Tr. 92; Im Thal des Paltar, E. 92. ()

Lange, Friedr., ♆, ⊙, Erz., ✍, Dr. phil., ⊞: d. „Deut. Zeitg" u. d. „Zeitschr. f. d. Reform d. höh. Schulen". Berlin-Großlichterfelde, Mommsenstr. 3. (Goslar 10|1 52.) **B**: Harte Köpfe, R. 84; Lothar, E. 89; D. Nächste, Dr. 90; Vom Deutsch. Reiche zum Deut. Vaterlande 92; Reines Deutschtum 93, 2. A. 94; Deutsche Politik 94. ()

Lange, Fritz, (k.), ♆, Skizze, ₰, ✍, ⊙, Musik, Lehrer. Wien XII, Bernardgasse 30. (ebda 7|3 73.) **B**: Romant. Klänge, G. 93; D. Verlobung b. Schnellphotographen, P. 94; D. Vereinsmayer, Singsp. 96; D. Deutschmeister fan do! 96; Alt-Wien u. Umgebg 96; Anleitg z. Verfert. v. Cartonnagearbeiten (m. F. Richter), 2. A. 97. ()

Lange, Hans, (k.), ♛, Direktor. Graz. (Schwaberbach, Böhm. 8|11 46.) **B**: Chronik d. Stadt Fürstenfeld 89; Eine steier. Stadt im 17. Jahrh. 90; Hans Holm 97; In Krieg und Frieden 98.

Lange, Heinr., ☽, ∩, Dr. phil., ⊙Lehr. Berlin NW, Rathenowerstr. 106. (ebda 27|12 52.) **B**: Beitr. zur Kenntnis der Oxysäuren 74; Ueber d. chem. Wirkungen des Lichts 81; Ueb. den Aether als Träger gew. Naturerscheinungen 83. **H**: Gesch. d. Methodik des naturwiss. Unterrichts in Kehrs Gesch. der Methodik 88. ()

Lange, Frl. Helene, Frauenfrage, ₰, Leiterin d. Gymnasialkurse f. Frauen. **H**: „Die Frau". Berlin W, Steglitzerstr. 48. (Oldenburg 9|4 48.) **B**: Précis de l'hist. de la litt. franç. 85, 9. A. 98; Schillers philos. Gedichte 87; Höh. Mädchenschl. u. ihre Bestimmung 88; Frauenbildung 89; Ethische Bedeutung d. Frauenbewegung 89; Rede z. Eröffnung der Realkurse f. Frauen 89; Uns. Bestrebgen 90, 2. A. 92; Ueber Frauen- u. Lehrerinnen-Vereine 91, 2. A. 92; Noth 91, 2. A. 92; D. Frauenbewegung im Bewußtsein uns. Zeit 92; Erziehungsfragen 93; Stand des höh. Mädchenschulwesens in Dtschl. 93; Intellekt. Grenzlinien zw. Mann u. Frau, Frauenwahlrecht 97.

Lange, Frau Hildegard, geb. Jacobi, **H**: „Frauenbewegung, Frauenerwerb". Berlin NW, Rathenowerstr. 106. (Arnsberg 17|6 53.) ()

Lange, Karl, ₰, Dr. phil., Bezirksschul-Insp. Dippoldiswalde. (Kahla 16|2 49.) **B**: Ueb. Apperzeption 79, 5. A. 95; T. Ziller 84; Bedeutung der Heimat f. d. gei-

stige Leben d. Menschen, 2. A. 93; Lehrmethode u. Lehrerpersönlichkeit 95. H: Jean Paul, Levana 86, 2. A. 91.

Lange, Konrad, Kunstw., Aesthetik, o. UP. Tübingen. (Göttingen 15/2 55.) B: Komposition d. Aegineten 78; Motiv des aufgestützten Fußes 79; Haus u. Halle 85; Künstlerische Erziehung d. deutsch. Jugend 92; Die bewußte Selbsttäuschung 95. H: Dürers schriftl. Nachlaß (m. Fuhse) 93. ()

Lange, Max (Pf. Mac Gleans u. Max Godeck), BB., Schach, Dr. jur. u. phil. Leipzig, Querstr. 13. (Magdeburg 7/8 32.) B: Kritik des geist. Eigent. 58; Aus Lincoln 66; Wilh. d. Gr. 88; Denklehre 89. ()

Lange, Oskar, Red. a. d. „Deutsch. Tageszeitung". Berlin-Großlichterfelde, Bismarckstr. 5 p. ()

Lange, Rudolf, Kunstw. u. klass. Ph., Dr. phil., G.- u. RealGDir. Rostock, Friedr. Franz Str. 55. (Altenburg 1/5 58.) B: De Tacito Plutarchi auctore 80; Rom u. die Römer (Uebers. v. Gabelli, Roma e i Romani) 88; Cäsar, der Eroberer Galliens 96; Tacitus, Annalen I—III für den Schulgebr. 96/97.

Lange, Theod. Herm., ✎, Kultur., Roman, Reiselitt. Posen, Gr. Gerberstr. 9 II. (Gosez 2/6 54.) B: Gesch. d. franz. Revol. 80; Dtsche Kolon. i. Syrien 82; Vom gold. Horn z. goldenen Thore 84; Zeitgeist und Rechtspflege 90.

Lange, Frau Valerie, ✎, Roman, Kindererziehung. Ue: Poln. Ruthen. Posen, Gr. Gerberstr. 9 II. (Ostrzeszów 6/5 66.)

Lange, Wilh., ⚇, Ue: a. d. Romanisch., German., Slav. Berlin W, Neuenburgerstr. 2 a. (Wallen 19/12 49.) ()

Lange, Wilh. Christ., Hess. Kw., Dr. phil., Marinestabsarzt, Hilfsarb. a. d. Landesbibl., H: u. Red. b. „Tourist. Mitteilgen aus beiden Hessen 2c." Cassel, Wolfhagerstr. 34. (ebda 29/7 57.) B: Gerb von Falkenberg 95; Land u. Leute auf d. Schwalm 95; Zu den Sooden 97; Alte Geschichten aus d. Lande zu Hessen 99.

Langelütje, E., Red. am „Berl. Fremdenbl." Berlin NW, Lübeckerstr. 26 I. ()

Langen, Jos., (k.), Kw., Dr. phil., o. UP. Bonn, Viereckspl. 7. (Cöln 8/6 37.) B: Deuterokanon. Stücke d. Buches Esther 62; Letzte Lebenstage Jesu 64; Radikal. Dogma i. s. Verh. z. Neuen Test. u. d. patrist. Exegese 71/76 IV; Einleit. in d. N. T., 2. A. 73; Kirchenväter u. d. N. T. 74; Trinitar. Lehrdifferenz 76; Joh. v. Damaskus 79; Gesch. d. röm. Kirche bis Leo I. 81; Dass. v. Leo I. bis Nikolaus I. 85; Dass. v. Gregor VII. bis Innocenz III. 93; Klemensromane 90. ()

Langen, Martin, ♆, Roman, ⚇, Dr. jur. Berlin W, Bendlerstr. 37. (Antwerpen 10/11 66.) B: Ged. 89, 2. A. 92; Ein Anderer, R. 93; Edith, Dr. 95. ()

Langenbeck, Rudolf, ⚉, Dr. phil., GO.-Lehrer, Prof. Straßburg i. E., Kaiser Friedrichstr. 24. (Göttingen 15/3 54.) B: Tiefenverhältn. u. Bodenbeschaffenheit d. ostatlant. Oceans, Festschr. 88; D. Theorien üb. die Entstehg d. Korallenriffe 90; D. Erdbebenerscheingen d. oberrhein. Tiefebene 92; Leitf. d. Geogr. f. h. Lehranst. 93 f. II, 2. A. 97/98; D. Erdbeben im Schwarzwald v. 18/1 95 95. ()

Langenbruch, Wilhelm, SchG., Graphologie, Psychologie, Physiognomik, Kriminalistik. Charlottenburg, Bismarckstr. 96. (Aplerbeck 28/12 60.) B: Graphologische Studien 95.

Langendorff, Oskar, Physiol., Dr. med., o. UP. Rostock. (Breslau 1/2 53.) B: Physiolog. Graphik 91.

Langenscheidt, Paul (Pf. Dr. Rex), Ψ u. Sprach- u. Idelsw., ⚇, Dr. phil. Berlin-Großlichterfelde, Berlinerstr. 48. (Berlin 25/11 60.) B: Jugenddramen d. P. Corneille 85; Abriß d. Gesch. d. antik. Litt., 52. A. 96; Engl. Unterr.-Briefe v. Dalen-Lloyd-L., 35. A. N. Bearb. 88; Kaufm. Miniaturlexikon 89, 2. A. 95; System Schär-Langenscheidt, Kaufm. Unterrichtsstunden 93; Abwärts, Sch.; C. Mutter, Sch. (beide unt. Pseud. 94); Gährung, Sch. 95; Die fünfte Schwadron, Schw. 96; Gegen den Strom, Sch. 96; Lieder des Glücks 97; Herzogin Agnes, Tr. 98.

Langenstepen, Frau Clara Joh., geb. Müller, BB., Volks- u. Jugendschr. Höntrop, Westf. (Ostrzeszów 6/5 50.) B: Festtage des Kindergartens 82; Für kleine Leute, Märchen 83; A. d. Sagen- u. Märchenschatz d. Harzes 88; König Hübich, Harzmärchen 89; Zauber d. Bodethales, ebs. 89; Prinzeß Ilse, Märchen 90; Neues u. Altes vom Brocken 91; Heinr. d. Löwe, Volkssage 93.

Langer, Adam, (k.), ♆, Jugendschr., emer. Lehrer. Landeck, Schles., Kirchstr. (Konradswalde 6/5 36.) B: Glatzer Feldblumen 83; Aus Heimat u. Fremde 85; Kindergärtlein 87; Erste Rechenunterr. 94; Soz. Stellung d. Lehrers 96; Schulsparkassen 96.

Langer, Alfons (Pf. Paul Schultze), FG., ⚇, ♆, ⚗, Dr. phil., Chemik. Berlin SO, Mariannenplatz 15. (Breslau 29/6 59.) B: Recht d. Natur, Sch. 90; Im Kampf ums Dasein, Sch. 96; Aus anderem Geschlecht, Sch. 98.

Langer, Alfred, SchG., PA., Polit. Wien IX/2, Prechtlgasse 5. (Raudnitz, Böhm. 21/6 90.) ()

Langer, Edm., (k.), ✝, erzbisch. u. bischöfl. Notar, Red. d. „Hirtentasche" u. d. „Christl. Akademie". Tetschen. (Weipert 3/4 34.) B: St. Martini-Büchlein 61; Gottesdienstl. Orte u. Zeiten 73; Siegmund v. Thun 81; Bestandth. eines gesungenen Hochamts 81; Centifolie der Königin d. Rosenkr. 84.

Langer, Eduard, ✎, Kultur., ♆, Dr.

jur., Advokat, Landt.Abg. Prag, Heinrichsgasse 1. (Nokitnitz, Böhm. 25/12 52.) **B:** Aus d. Aldergebirge 91; Firma Benedikt Schrolls Sohn 95; D. Recht d. tschech. Minoritätsschulen in Böhmen. 96; Material. z. Geschichtsforschung i. Aldergeb. I. 1. 97; Aus meiner Liedermappe, ein Kaiser-Josefs-fest (Aus d. Aldergeb. III. Bd.) 98; Führ. durch das Aldergebirge 98.

Langer, Emanuel, Journalist, **H:** der „Oest. Ztg.", Red. d. „Wien. Montags-Ztg". Wien II, Nontonsgasse 6. (Szobotist 12/8 62.)()

Langer, Joh., (k.), Pfarr. Remich, Luxemb. (Diekirch 22/7 28.) **B:** Was macht die heutige Gesellschaft krank 79. **Ue:** Psalmen 80, 3. A. 89; Job u. d. Hohe Lied 85, 3. A. 89; Apocalypse 96. ()

Langer, Max, ſ. Max v. Schaumburg.

Langer, P., Dr. phil., Dir. d. Real-Pro G. u. Pro G., Schr. Ohrdruf (3/4 51.) **B:** D. Grundlagen d. Psychophysik 75; Grundprobleme der Mechanik 78; Psychophysische Streitfragen 93.

Langewiesche, Wlh., Buchh. Rheydt. Hauptstr. 44. (Barmen 18/8 66.) **B:** Im Morgenlicht, G. 94, 2. A. 95.

Langfeld, Adolf, Dr. jur., Minist.-R., stellv. Bundesraths-Bevollm. Schwerin. (Rostock 27/8 54.) **B:** Lehre v. Retentionsrecht nach gem. Recht 86.

Langguth, Adolf, Litt., Dr. phil., Biblioth. a. d. Kgl. Biblioth. Charlottenburg, Bismarckstr. 19. (Großgeschwende 10/9 51.) **B:** Untersuchgen üb. die Ged. d. Ava 80; Goethes Pädagogik hist. krit. dargestellt 86; Goethe als Erzieher 87; Goethes Stellg z. den Erziehgs-u. Unterrichtsfragen d. Gegenwart 88; Prinz Heinrich v. Preußen 92, 2. A. 94.

Langheld, Bruno, BP., Dr. phil., Red. d. „Magdeb. Ztg." und Bearb. v. Salings Börsen-Jahrbuch, Ed. Berlin W, Motzstr. 13 I. (29/1 45.)

Langhorst, P. Aug., (k.), SJ., ✝, Chefred. d. „Stimmen aus Maria Laach". Exaeten b. Baexem, Holl. Limburg. (Münster 28/7 46.)

Langkavel, Bernh., Naturw. u. Ethnogr., Dr. phil. Hamburg, Jungfrauenthal 15. (Stettin 20/8 25.) **B:** Botanik der spät. Griechen 66; Simeonis Sethi Syntagma de aliment. facult. 68; Aristoteles de part. animalium 68; Index Aristotelicus (mit Grat Bonitz) 70; Donum Bismarckianum; Sammlung von Südsee-Conchylien (m. Ed. v. Martens) 71; Mensch u. s. Rassen 92; Hunde u. Naturvölker 95.

Langkavel, Ernst, Ed., Hamburg, Grindelberg 35. (Berlin 28/8 62.)

Langmann, Herm., Dr. phil., **H:** der „Tierbörse". Berlin S, Prinzenstr. 86. (Hückeswagen 21/8 34.)

Langmann, Phil., O. Brünn, Basteigasse 18. (ebda 5/8 62.) **B:** Arbeiterleben, N. 93; Realistische Erz. 95; Ein junger Mann v. 1895 u. a. N. 95; Bartel Turaser, Dr. 97; Die vier Gewinner, L. 98; Unser Tedaldo, Dr. 98. *

Langsch, Frau C., **Ue:** U. Breslau, Hirschstr. 6. (ebda 21/12 58.) **Ue:** Jókai, Gelbe Rose; Magneta; Beniczky Bajza, E. Ehrenwort 98. ()

Langstein, Hugo, ✗, Dr. med. univ., Badearzt. Teplitz, Böhm., Elisabethstr., Villa Julie. (Postelberg 9/10 49.) **B:** Neurasthenie 86; Leitf. zur Instruktion d. Sanitäts-Transports-Kolonnen der österr. Gesellschaft vom Roten Kreuze 93; Erste Hilfe und Krankentransport 97.

Langthaler, Joh., (k.), reg. Chorherr u. Stiftshofmeister. St. Florian, O Oestr. (Weiters felden 22/6 46.) **B:** Reise üb. Lourdes nach Spanien 78; Wegweiser bei Anlegg v. Kinder-, Jugend- u. Volksbibl. 85/93; Reisebilder aus Griechenl., Aegypt., Palästina u. d. Türkei 94; Wegweiser bei Einrichtung kathol. Pfarrbiblioth. u. b. Auswahl guter Bücher 95; Waffen im Kampfe geg. d. Sozialismus 96; Nochmals in die weite Welt, Reisebilder aus Schweden u. Norwegen 97.

Langwerth v. Simmern, Heinr. Frhr., Politik, Rittergutsbes. Wichtringhausen b. Barsinghausen. (Hannover 18/11 33.) **B:** Von 1806—1866 72; Oesterr. u. d. Reich i. Kampf m. d. franz. Revolut. von 1790—1797 80; Dtsch-hannov. Partei u. d. braunschw. Frage 85; Aus d. Mappe eines verstorbenen Freundes 91. ()

Lankau, Frl. Johanna Marie (Pf. Johanna Fram), Nov., **Ue:** EF, Lehrerin. Dresden, Sidonienstr. 6 III. (ebda 14/12 66.) **B:** Herz-Sieben, N. 97.

Lanna-Schmidt, Frau Amélie Charlotte, DDeSchG., Roman. Wien XVIII, Gymnasiumstr. 27. (ebda 31/12 61.) **B:** Schmiede a. Odenwald, Ep. Ged. 93.

Lantzius-Beninga, Frl. Helene, Epik. Varel, Old., Neue Straße 26. (Stickhausen 25/4 44.) **B:** Junker Occo ten Brook u. ſ. Schwestern 87; Ums höchste Gut, ep. D. 91.

Lanzky, Paul, Nov., Essay, ✍. Vallombrosa, Italien. (Weissagt N. L.8/8 52.) **B:** Abendröte 87; Erlöst v. Leid, N. 87; Am Mittelmeer, G. 90; Herbstblätter, G. 91; N. Ged., G. 93; Auf Dionysosspfaden, G. 95; Aphorismen e. Einsiedlers 97; Sophrosyne, G. 97.

Laokoon, ſ. Wilh. Friedr. Edler.

Laquer, Leopold, ✗, ✍, Dr. med., Arzt. Frankfurt a. M. (Namslau 9/8 57.) **B:** Sam. Th v. Soemmering u. ſ. Denkmal 91; (m. Anb.): Elektrotherapeut. Streitfragen 92; Der Grünborn, Lieder 95; Allg. Elektrotherapie 98.

Laqueur, Ludwig, ✗, Ophthalmologie,

Dr. med., o. UP. u. Dir. d. Augenklinik. Straßburg, E., Sandplätzchen 5 I. (Festenberg, Schles. 25/7 39.) ()

Lara, Creon, s. Carl Luppa.

Larfeld, Wilh., griech. Epigraphik, Dr. phil., OLehr. Remscheid, Friedrichstr. 3e. (Neukirchen, Kr. Moers 25/4 58.) **V**: Syllogе inscript. Boeoticarum dialect. popul. exhibentium 83; Handb. d. griech. Epigraphik II: D. attischen Inschr. I, 98.

Larisch, Rudolf v., 𝄞, Musik, k. u. k. Cabin.-Beamt. Wien IV, Schwindgasse 3. (Verona 1/4 56.) **V**: Der „Schönheitsfehler" d. Weibes 96, 2. A. 96.

La Roche, Jakob, klass. Ψ, Dr. phil., h. c., GDir. Linz. (Hattenheim 15/9 32.) **V**: Grundidee des Philoktet 56; Didymus über die aristarch. Rezension d. Homer. Ged. 59; Homer. Studien 60; Elision u. Hiatus bei Homer 60; Beobachtung über ῦpo bei Homer 61; Cod. Ven. b. Homer 62; Entst. d. Homer. Ged. 63; Homer. Textkritik i. Altert. 66; Homer. Untersuchgen 69, II 93; Ueb. Sophokles Oedipus 74; D. Augment b. griech. Verbums 82; D. Comparation in der griech. Sprache 85; Homeri Odyssea ad fidem libr. ed. 67, 68; Homeri Ilias ad fidem libr. ed. 73, 76; Studien zu Theognis 91, 92; Beiträge z. griech. Syntax 93. ()

La Rosée, Graf, Roman, Nov. München, Kanalstr. 18II. **V**: Errare est humanum 80; D'Chiemgauer 80; D. Dämon des Südens 81; D. Schwanenritter 89 u. a.; Um Wappen u. Krone 95; Besiegte Rache 96; Im Banne der Leidenschaft 97. ()

L'Arronge, Adolf, VP., GDA. O. Berlin NW, Kronprinzenufer 11. (Hamburg 8/9 38.) **V**: Das große Loos 66; Mein Leopold, Pst. 73; Hasemanns Töchter 77; Dr. Klaus 78; Wohlthät. Frauen 79; Hans Loney 80; Kompagnon 81; Sorglosen 82; Heimchen 83; D. Weg z. Herzen 84; Loreley 85; Die Verkannten 86; Lolos Vater 93; Pastor Brose, Sch. 95; Deutsches Theat. u. deut. Schauspielkunst—Annas Traum 96; Mutter Thiele 98. ()

Larp, Herm., s. Gerh. Bauer.

Láska, Wenzel, (k), ✎, ✱, Dr. phil., Doz. a. Polytech. Prag VII 80. (ebda 24/8 62.) **V**: Formelnslg d. reinen u. angewandten Math. 89|94 III; Lehrb. der sphär. u. theoret. ✱ 89; Slg v. Aufg. aus d. algeb. Analys. 89; Lehrb. d. sphär. Trigonometrie 90; Einführung in die Funktionstheorie 93; Lehrb. d. ges. Meßkunst 94 II. ()

Laspeyres, Etienne, Staatsw., Dr. jur. u. phil., o. UP, GHofR. Gießen, Ostanlage 29. (Halle 28/11 34.) **V**: Gesch. der volkswirt. Anschauungen d. Niederlande u. ihre Litt. z. Z. der Republik 63; Einfluß der Wohnung auf die Sittlichkeit 69.

Laspeyres, Hugo, Mineralogie u. Geologie, Dr. phil., o. UP., GBergR., Dir. d. mineralog. Mus. u. Instituts. Bonn, Königstr. 33. (Halle a. S. 3/7 36.)

Lassar, Edmund Oskar (Pf. Edmund Olaß), Nov., Dr. med., Prf., UDoz. Berlin NW, Karlstr. 19. (11/11 49.)

Lassar-Cohn, ✎, Tit. UPrf. München, Schraudolphstr. 11. (Hamburg 6/9 58.) **V**: Arbeitsmethoden f. organisch-chem. Laboratorien 90, 2. A. 93, franz. 92, engl. 94; Mod. Chemie 91; Chemie im tägl. Leben 95, 3. A. 98, (engl. 96, 2. A. 98; russ. 97); Praxis d. Harnanalyse nebst Analyse des Mageninhalts, 2. A. 98.

Lasson, Ad. (Pf. L. Adolf), ✌, ✎, Dr. phil., o. Hon. UP. Berlin-Friedenau, Rheinstr. 53. (Alt-Strelitz 12/8 32.) **V**: Fichte im Verhältnis zu Kirche u. Staat 63; Meister Eckhart 68; D. Kulturideal u. d. Krieg 68; Herzensstille, Ged. 68; Umrisse zur Lehre von der Schule 70; Prinzip u. Zukunft d. Völkerrechts 71; Syst. d. Rechtsphilos. 82; Entwickelung des religiös. Bewußtseins d. Menschheit 83; Satz vom Widerspruch 86; Armenrecht u. Armenwesen 87; Zeitliches u. Zeitloses 90; Sint ut sunt, für das alte Gymnasium wider die Neuerer 90; Das unendlich Kleine im wirtsch. Leben 91; Lotterie u. Volkswirtsch. 94; D. Gedächtnis 94; Handelsinteressen u. Grundbesitzinteressen 96; Der Leib 98. **Ue**: G. Bruno, Von der Ursache 2c. 72.

Lasson, Georg, ✝, Pfarrer, **H**: „Kirchl. Monatsschrift". Friedersdorf, Mark. (Berlin 13/7 62.) **V**: Gottes Sohn i. Fleisch 92; Zur Theorie d. christlich. Dogmas 97; Ueb. d. Bekehrung b. Paulus 98; Evangelisation 98; (unter Pf. Eremita): Stichproben mod. Litt. 98.

Lasson, Hermann, Reb. Berlin SW, Mittenwalderstr. 46 a. ()

Laßberg, Sepp v., s. Dr. J. N. Sepp.

Laßwitz, Kurd, ✍, /, Dr. phil., GP. Gotha, Waltershäuserstr. 4. (Breslau 20/4 48.) **V**: Atomistik u. Kritizismus 78; Natur u. Mensch 78; Bilder a. d. Zukunft, Erz. 78, 3. A. 79; Lehre Kants v. der Idealität d. Raumes 2c. 83; Schlangenmoos, N. (Pf. Velatus) 84; Gesch. d. Atomistik v. Mitter bis Newton 90 II; Seifenblasen, Erz. 90, 2. A. 94; G. Th. Fechner 96; Auf zwei Planeten, R. 97 II, 2. A. 98. **H**: Fechner, Nanna, 2. A. 98.

Latréaumont, s. K. May.

Latschka, Adam, ♛, Soziol., Pfr., Gemeinde R. Wien XVI, Ottakringerstr. 216. (Blumenthal 5/6 47.) **V**: Perchtoldsdorf 84; Herren v. Traumnit; Sonntagsruhe oder Sonntagsheiligg 85; Lehrling in der soz. Frage 89; Kath. Christ, 12. A. 97.

Lattke, Ottokar (Pf. Roderich Berk, Kopirs, Hippogryph), Sport, Theater, Musik, 𝄞, Kritik, **H**: b. „Westdeutschen Sport" u. d. „Westd. Sport-Corresp.". Cöln a.

Rh., Unter Goldschmied 25. (Steinau a.O. $^{29}/_{1}$ 64.) *

Latz, Georg (Pf. Georg Zalten), BB., SchG., ⊙, ⁄, ⚒, Kaufm. Berlin SW, Alte Jacobstr. 137 I. (Posen $^{1}/_{3}$ 58.) **B:** Gänzlich kuriert, Schw., 2. A. 85; D. kleine Moritz in der Schule, Vortr. 97.

Laube, Gust. K., Geol., ▲, Dr. phil., Prf. a. d. dtschen Univ. Prag. (Teplitz $^{9}/_{1}$ 39.) **B:** Fauna der Schichten v. St. Cassian 65|70; Bivalven der braunen Jura v. Balin 66|67; Gastropoden d. braunen Jura von Balin 67; Reise d. Hansa ins nördl. Eismeer 71; Hilfstafeln zur Bestimmung d. Mineralien, 2. A. 79; Zerstreute Blätter u. Bilder aus Natur- u. Menschenleben 73; Geolog. Exkursionen i. Thermalgebiet des nordwestl. Böhmens 84; Paläontograph. 86; Geologie d. böhm. Erzgebirges 87; Schildkrötenreste b. böhm. Braunkohlenform. 96.

Laubenheimer, Aug., ⚗, Dr. phil., Prof., Dir. d. Farbwerke. Höchst a. M., Frankfurterstr. 3. (Gießen $^{9}/_{7}$ 48.) **B:** Grundzüge d. organischen Chemie 84.

Laubmann, Georg v., klass. Ψ, Dr. phil., Dir. d. k. bayr. Hof- u. Staatsbibl. München, Liebigstr. 1 III. (Hof $^{3}/_{10}$ 43.) **B:** Mittlgn aus Würzb. Hdschr. I. II. 78. **H:** Catal. codicum lat. bibl. reg. Monacensis I 1—II, 4 68|96; Mag. Justini Lippiflorium 72; Ciceros ausgew. Reden, erkl. v. Halm u. Lbm., 83|98 VII; Fannys (v. Ickstatt) Sturz vom Frauenturm 14. 1. 1785 85; Ged. Ludwigs I. 1848—68 88; Die Tagebüch. d. Grafen A. v. Platen (m. L. v. Scheffler) I. 96; Lactantii de mortibus persecutorum lib. rec. S. Brandt et G. L. Vindob. 97.

Lauböck, Otto Aug., PA. München-Nymphenburg, Hirschgartenallee 13 I. ()

Lauchert, Friedr., (k.), ✝, Patristik, klass. Ψ, D., Dr. phil. Bonn a. Rh., Kaiserstr. 126. (Meßkirch $^{1}/_{9}$ 63.) **B:** Herders griech. u. morgenl. Anthologie 86; Gesch. d. Physiologus 89; Sprichwörter bei P. Abraham a. S. Clara 93; G. Chr. Lichtenbergs schriftst. Thätigkeit 93; Die Lehre d. heil. Athanasius 95; Merswins Buch v. d. 2 Mannen 96; Die Kanones der Concilien 96; La Estoria de los quatro dotores de la santa Eglesia 97.

Lauckner, Clara, s. Clara Sudermann.

Lauczizky, Franz, klass. Ψ, ♫, Dr. phil., GP. Wien IV, Phorusgasse 7. (Kamenetz $^{8}/_{6}$ 54.) **B:** Herodoti de bello persico libr. epitome 88, 3. A. 97; Lehrb. d. Logik 90.

Laue, Karl Gust., ✉, Reb. d. „Leipzig. Tgebl." Leipzig, Johannisgasse 8. (Naumburg $^{18}/_{5}$ 34.) ()

Laue, Max, ♛, Dr. phil., Bibl. a. d. K. Biblioth. Berlin-Großlichterfelde, Paulinenstr. 22. (Delitzsch $^{22}/_{6}$ 61.) **B:** Ferreto von Vicenza 84; Chr. G. Ehrenberg 95.

Laue, Max, Verleger. Dresden A, Neuegasse 20.

Lauener, Christian, Ψ, spez. Ornithologie, Reb. d. „Geflügel-Börse" u. d. „Kanarienzüchter". Leipzig, Sophienstr. 49. (Lauterbrunnen, Schweiz $^{14}/_{1}$ 47.) **B:** Katechismus d. Kanarienzucht 95; Gründung u. Leitg v. Kanarienzuchtver. 96. **H:** Kal. f. Kanarienzücht. 85, 86, 89, 90, 92, 94, 96, 99.

Lauer, Max, Orient. u. ✝, D., GRgR. Stade. (Schillingen $^{12}/_{1}$ 41.) **B:** Gram. d. klass. armen. Spr. 69; Armen. Chrestom. 81; Entw. u. Gestalt des belg. Volksschulwes. s. 1842 85; D. niederl. Volksschulw. s. 57 85. **Ue:** Moses v. Chorene, Gesch. Groß-Armeniens 69; Faustus v. Byzanz, Gesch. Armeniens 79. ()

Lauff, Josef, VB.. Epik, ⚒, Roman, ⊙, Major a. D., Dramaturg der Kgl. Schauspiele. Wiesbaden, Parkstr. 11 c. (Cöln $^{16}/_{11}$ 55.) **B:** Jan van Calker, Ep. 87, 2. A. 92|; Helfensteiner, Ep. 89, 3. A. 96; Overstolzin, Ep. 91, 4. A. 97; Hexe, R. 92, 6. A. 98; Klaus Störtebecker, Ep. 93, 3. A. 95; Regina coeli, R. 94 II, 3. A. 95; Inez de Castro, Tr. 94, 3. A. 95; D. Hauptmannstreue, R. 95, 4. A. 95; D. Mönch v. Sankt Sebald, R. 96, 5. A. 97; Herodias, Ep. 97, 2. A. 98; Lauf ins Land, G. 97, 2. A. 97; Der Burggraf, hist. Sch. 97, 6. A. 98; Im Rosenhag, R. 98, 4. A. 98; Advent, Ep. 99; Rüschhaus, Dr. 99.

Lauffer, Otto, Germanistik, Kunst♛, Dr. phil., Assistent a. German. Nationalmus. Nürnberg, Bayreutherstraße 44. (Weende $^{20}/_{2}$ 74.) **B:** D. Landschaftsbild Deutschlands i. Zeitalter der Karolinger 96.

Launhardt, Wilh., Eisenbahnw., ✉, GRegR., THSchP. Hannover, Welfengarten 1. (ebda $^{7}/_{4}$ 32.) **B:** D. kommerzielle u. techn. Trassierung d. Eisenbahnen 72|87; Steigungsverhältn. d. Straßen 80; Techn. Hochschule zu Hannover v. 1831—1881 81; Mathem. Begründg d. Volkswirtsch. Lehre 85; Wesen des Geldes 86. ()

Laup, J. M., s. Marie Fischer.

Laurentius, Dr., s. Jos. Clem. Kreibig.

Laurentius, Guido, Dr. phil., Redakt. Leipzig, Weststr. 87. ()

Laurin, Franz, (k.), Kirchenrecht, D., o. ÖP. Wien I, Augustenstr. 7. (Jesenz $^{21}/_{4}$ 29.) **B:** Schultes Kirchenrechtswissensch. einst u. jetzt 74, 2. A. 75; Cölibat d. Geistl. 80; Introductio in Corpus jur. can. 88. ()

Laurin, Wilhelm, s. Curt Schmidt.

Lauser, Frau Lili, **Ue:** Sp. Charlottenburg, Kantstr. 19. (Puntarenas 50.) **Ue:** Musset, Man soll nichts verschwören; P. Alarcon, Der Dreispitz; J. Valera, D. Illusionen d. Dr. Faustino; J. Echegaray, D. Unerbittliche, Mariana, Mathilde oder Flecken, der reinigt. ()

Lauser, Wilhelm, BP., PA., CP., ♛,

Kunstkrit., GHofR., Red. d. „N.Allg.Ztg." Charlottenburg, Kantstr. 19. (Stuttgart 15/6 36.) B: D. Matinées Royales u. Friedrich d. Gr. 65; Aus Spaniens Gegenwart 72; Gesch. Spaniens von dem Sturze Isabellas b. z. Thronbesteigung Alfonsos 77; Unt. d. Pariser Kommune 78; Von d. Malabetta bis Malaga 81; Kunst in Oest.-Ungarn 84 f. II; Herbstausflug nach Siebenbürgen 85; Kreuz u. Quer 89; D. erste Schelmenroman 89. H: F. Kürnberger, Nachlaß. Ue: Klaczko, Florentinische Plaudereien 84. () [positus Schmidt.

Lausitz, P. Revocatus v. der, s. P. Ex-

Lautenschlager, Gg. Peter, (k.), Red. v. „Die kath. Familie", Buchhändler. Augsburg C 234. (Waltenhof 4/7 49.)

Lauter, Frau Emma (Pf. Emma Lauter-Richter), BB., Roman, ✆, Nov. ✒. Weißenfels a. S. (Cölleda 31/8 38.) B: Weißenfels u. s. Umg., Reimchron. 92; E. Kaiserstrauß, G. 92; Sigrid, Schausp.; Die Gnädigen, L.; Der brave Johann, L. 96; Der Leutenant u. sein Musterbursche, L. 97; Im Herzenneſt, L. 97; Die Macht d. Liebe, br. M. in Versen 97; Eine Tagescomödie, L. 98; Goethes Iphigenia, Sch. 98.

Lauter-Richter, Emma, s. Emma Lauter.

?Lauterbach, Karl (Pf. K. Lauter-Bach), Journal. Paris. (Bielitz 2/1 70.) B: In sieben Tagen u. sieben Nächten, R. 93; Astronomische Fantasien 93 u. 94. ()

Lauterborn, Aug., Humor, ✒, Buchhdlr. Ludwigshafen. (Kaiserslaut. 17/12 40.) ()

Lauterborn, Jos., (k.), ✝, OPfr. Bergheim, Bez. Cöln. (Mühlheim, Rh. 26/6 35.) B: Krankenbüchlein 73, 2. A. 77; Brautexamen 87. Ue: L. de Ponte, Bußfakr. 85, Altarsakr. 85, Meßopfer 85, Ehe 86, Brautexamen 87.

Lauterer, Karl, Belletristik. Kitzingen a. M., Moltkestr. (Frankfurt a. M. 30/5 78.) B: Gedanken und Wahrheit, Ged. 98. *

Lautz, Ludw., ✓, ✒, ✆. Offenbach a. M. (Offenbach 29/11 57.) B: Festspiel z. 50jähr. Jubiläum der Offenb. Realschule 84; Des Glückes u. d. Unglücks Quellen, Rhapſ. 84; Festspiel zum 50jährig. Jubiläum des Karlsr. Liederkr. 91; Komödianten, Sch. 94; Vor Gott sein Weib, Dr. 92. ()

La Balette-St. George, Adolf Frhr. v., ✍, Dr. phil. u. med., o. UProf., Mitred. d. „Archiv f. mikrosk. Anatom." s. 75. Bonn. (Haus Auel 14/11 31.) B: Symbolae ad Trematodum evolutionis historiam 55; De Gammaro puteano 57; Entwickelg d. Amphipoden 60; Spermatogenese d. Amphibien 76, ebso d. d. Säugetieren 78; De spermatosomatum evolutione in Plagiostomis 78; De Isopodibus commentatio anatomica 83; Zelleteilung und Samenbildg bei Forficula auricularia 87; Ueber innere Zwitterbildung beim Flußkrebs 92. ()

Lavant, Aug. v., s. Aug. Gugl.

Laven, Herm., (k.), Katechetik, Epos, ✆, Pfarrer. Leiwen a/Mosel. (Trier 12/4 44.) B: Blüthen relig. Sonette a. d. Romancero y Cancionero sagrados 81; Kathol. Christenlehre 81; Wiederholungsbüchlein f. Erst-Kommunikanten 86; Freimaurerei nach d. schott. Ritus 87; Katechet. Skizzen 89; Lehniniche Weissagung 89; Jörg von Falkenstein 89; König Olaf 90; Kreuz a. d. Lahn 91; D. Trierer Dom u. s. Vergangenheit 94; Am Zauberborn 98.

Laverrenz, Viktor, ✆, ☻, ✓, ⚔, ⚓, ✍, ✒, Humor., Roman. Berlin-Schöneberg, Helmstr. 5. (Berlin 16/6 62.) B: N. Süden 84, 2. A. 87; D. deutsch. Kolonien in Südamerika 85; Ein Jahr i. bunten Rock, Hum. 86, 6. A. 95; D. Flankierbaum 86, 2. A. 87; Platzpatronen 87, 2. A. 89; D. deutsche Heer in Einzelbarstellgn 87; Im Bann d. Disziplin 87, 5. A. 95; Wir von der Kavallerie 88, 3. A. 95; Unter Kameraden 89, 2. A. 95; Einjähr. Liebe 89, 3. A. 95; Reserve hat Ruh 90, 2. A. 95; Denkmäler Berlins u. der Volkswitz 92, 3. A. 96; D. dtsche Reichstag u. d. Parteien 92; Ulanenstreiche 94, 2. A. 97; Dtsche Novell. 94; Pomona 94; Der Verräter 94; Thuisko 94; Jacjo, der Wendenfürst, R. 95; Jacjo, d. Wende, Schausp. 95, 2. A. 98; Berl. Volkswitz 95; Frei weg, Hum. 95; Infanterie u. Kavallerie, Hum. 96; Volldampf voraus, Hum. 95; Auf d. Back ist alles wohl, Hum. 96; Heiß auf Flagge u. Wimpel, Hum. 96; Vor dem Winde, Hum. 96; Kaiser Rotbart, Sch. 96; König Ring, dr. Heldengeb. 96; Nach d. Natur, Hum. 97; D. Denkmäler i. Volksmunde 97; König Witichis, Balladen 98; Grüße aus Berlin u. Umg. 98; Neue Denkmalswitze 98; E. bürgerl. Schauspielhaus im Westen Berlins 98; B. Wege ab, Dr. 96; Klar zum Gefecht, L. 98; Walkürenritt, G. 98; Der Langobardenkönig 98.

Lay, P. Matthias, (k.), OCap., christl.-soziale u. ascet. Litt. Münster i. Westf., Steinfurtrstr. (Bremscheid 9/446.) B: Christl. Familie 85, 89; Soz. Bedeutg d. kath. Kirche 86; D. christl. Mann in s. Glauben u. Leben 87; Die wicht. Stellung d. christl. Frau 90; Christl. Jungfrau 91; Christl. Arbeit 92.

Lay, Max, SchG., Roman, ✓, ⚓, Ue: FE, Red. d. „Mosel- u. Nied-Ztg". Diedenhofen, Lothr., Hospitalstr. 247. (Berlin 27/4 52.) B: Stiller Grenzkrieg, R. 91; Im Geiste Ludwig XIV., R. 93; Fräulein Kapitän, R. 93; Auf dem Ulmerhof, R. 96; Don Pedros Brautfahrt, R. 98.

Lazarus, Mor., ⚓, Dr. phil., o. UP., GR., H: d. „Zeitschr. f. Völkerpsychol. u. Sprachwiss." in Berlin. Meran-Untermais, Villa Kikomban. (Filehne 10/8 24) B: Sittl. Berechtigg Preußens in Deutsch-

land 50; Z. Lehre v. d. Sinnestäuschungen 67; Ueb. d. Ideen in d. Gesch. 72; Ideale Fragen, 3. A. 84; Erziehung u. Gesch. 80; Was heißt National? 2. A. 80; Unf. Standpunkt 81; Rede auf B. Auerbach 82; Das Leben d. Seele, 3. A. 83 III; Ueb. d. Reize d. Spiels 83; Schiller u. d. Schillerstiftung 84; Treu und Frei 87; D. Prophet Jeremias 94; Ethik des Judenthums I 98.

Lazarus, Nahida Ruth, s. NahidaRemy.

Leber, Friedrich, ✪, Hum.,Red. Nürnberg, Karolinenstr. 24. (Fürth [10]/5 49.) **B:** Kaspar Hauser, Dr.; Preuß. i. Nürnberg, P.; Influenza, Schw.; Glückszahnung, Dr.; Angélique, Dr.; Das Vater unser, Dr.; Albrecht Dürer, Operntext; Des deutschen Reiches Schatzkästlein; Hum. Führer durch Nürnberg; Attentäter, L.; Die neue Mamsell, Op.; D. Savoyarden, Op.; Anait Timor, Dr.; Texte v. musikal. Humoristica 2c. **H:** Bayr. Dichterbuch (mit Dittmar) 96.

Leberecht, Armin, s. H. v. Minckwitz.

Lecher, Zacharias Konrad, CP., Journalist, Red. d. „Wien. Presse". Wien IX, Müllnergasse 14. ()

Lechler, Frl. Cornelie, BB., ✎, Jugendschriften. Ludwigsburg, Schillerstr. 4. (Winnenden [20]/4 57.) **B:** Aus Wies' u. Feld, G. 88; Maiglöckch.-Serie 89; Lustig jahraus, jahrein 90; Was man im Walde hört, März. 91; Kunterbunt, Erz. u. Ged. 93, 3. A. 97; Vergißmeinnicht, Anth. 92; Bunte Welt f. kleine Leute, G. 93\ Im Regen u. Sonnenschein, Erz. u. Ged. 93; Meinem Herzblättchen, Erz. u. Ged. 93, 2. A. 94; Durch Flur u. Hain, Ged. 94; Lieblings Kurzweil, G. 94; Lust u. Leid d. Jugendzeit 91; Wie 's Vöglein lebt u. webt 95; Im Kindergarten u. a. m. 95; Gruß v. Feenland, Ged. 96; Wie's im Hause geht, Erz. u. Ged. 96; Auf dem Lande, Lustige Tiergesch. 96; Das Alphabet von A—Z 97; Willkommene Beute für kleine Leute, Erz. u. Ged. 98; Bilder-Karussell, G. 98; Wie das Kind lesen lernt, G. 98; Wie d. Kind sein soll. Ein Kinderspiegel, G. u. Erz. 98.

Lechmann, F., BB., Roman, Nov., Hauptlehrer. Tharnau b. Grottk. (Steinau [16]/9 53.) ()

Leclair, Anton Edl. v., klass. Ψ, ♪, ♫, Dr. phil., ✪B. Wien IX, Berggasse 11. (Verona [20]/1 48.) **B:** Krit. Beiträge z. Kategorienlehre Kants 77; Realismus d. mod. Naturwiss. im Lichte d. v. Berkeley u. Kant angebahnten Erkenntniskritik 79; Beitr. zu e. monist. Erkenntnistheorie 82; Lehrb. d. allgem. Logik (mit Dr. G. A. Lindner) 94, 2. A. 98.

Ledderhose, Geo, ✗, Dr. med., ao. UP. Straßburg, E., Vogesenstr. 24. **B:** Beitr. zur Kenntnis des Verhaltens von Blutergüssen in seröse Höhlen 85. ()

Ledebur, Karl Frhr. v., Kammerh. u. Gen.-Intendant. Schwerin-Ostorf, Villa Freya. (Berlin [18]/2 40.) **B:** Friedr. I. v. Preußen 78. II; Aus m. Tagebuche. E. Beitr. z. Gesch. d. Schwer. Theat. v. 1883-97.

Lederer, Siegfried, Kritik, Litt.✍, **Ue:** aus neuen und alten Spr., Dr. phil., ✪B. Prag, Sokolstr. 1790. (Prag [30]/6 61.) **B:** A. sonnigen Landen, N. (n. ital. u. span. N.) 83; Neue Handschr. v. Arians Anabasis 86; Weltsprache Volapück 87; Ist Vergil d. Verf. v. Ciris u. Culex? 90; Index in T. Macci Plauti Militem Gloriosum 91; Erfahrgn mit d. Rodenstockschen Bistigmaten 94; Das Uebertragen von Photographien auf Glas, Porzellan, Holz 2c. 95; Bukowiner Land u. Leute 95; Die Ausgrabungen von Olympia 97; Perserschutt-Funde 97; Projectionsbilder u. Mittelschul-Unterricht 97; Reiseerinnerungen aus Griechenland 98; Valerius Flaccus (für den Thesaurus Linguae Latinae) 98. **Ue:** Murger, Ulric de Nouvres 81; S. Farina, Herr Ich 83, 2. A. 93; Ferrari, Geheimnis des Herrn Marchese, L. 85; Murger, Die Nachbarn, L. 85; Castelnuovo, Ausgew. Novellen 85; Dumanoir, Unter uns, L. 86; Gallina, Mariettas Papa, L. 86; Andersen, Bilderbuch ohne Bilder (ins Volapük) 87; Grimm, Deutsche Volksmärchen (i. V.) 88; Ferretti, E. Vortrag üb. Volapük 87; Kronprinz Rudolf, Orientreise (i. V.) 89; Bret Harte, Kalif.-Gesch. (i. V.) 89; Neera, D. Strafe 89, 2. A. 95; Sienkiewicz, Wer ist schuld? 89, dersf. Komödie d. Irrungen 89; Monnier, Neapolitan. Nov. 98.

Lederer, Wendelin, ✎, Epik, Humor, Red. d. „Boten aus d. Egerthal". Falkenau a. d. Eger. (Bünauburg [2]/2 67.)

Ledig, Walther, kgl. sächs. OFin. R., Red. d. „Ztg d. Vereins Dtscher Eisenbahnverwalt." Berlin W, Kurfürstendamm 14/15.

Ledochowska, Frau Gräf. Marie Therese (Pf. A. Halka), k. k. Sternkreuzordensdame u. ehem. Hofdame am Großherzogl. Toscanischen Hofe, General-Leiterin der St. Petrus Claver-Sodalität, (k.), ✪, Red. d. „Echo aus Afrika" u. der „Kleinen Afrika-Bibliothek". Salzburg, Dreifaltigkeitsgasse 12. (Losdorf [29]/4 63.) **B:** D. hl. Odilia, Sch. 84; Zaïda, d. Negermädchen, Sch. (Pf. Afrikanus) 89; Aloysius wacht, Sch. 91.

Lee, Heinr., s. Heinrich Landsberger.

Leeb, P. Willebald, (k.), Sagenkunde, Orts✍, Prof. der ✝-Benediktinerstift Göttweig, NOe. (Hasbach [14]/8 61.) **B:** Sagen Niederösterreichs 92.

Leesch, Hellmut, Nov., Pfr. Schlenzer b. Jüterbogk. (Anklam [20]/1 52.)

Leesen, Frl. Postuma Wilh. v. (Pf. Carl Postumus), BB., Roman. Neisse, Kaiserstr. 14. (Ohrt, Insel Fehmarn [26]/2 47.) **B:** Unter dem Danebrog 89; Aus schwarzem

Blut 90; Braunebel 91; Zn deutscher Hand 93; Kirchl. Ostergebräuche 95.

Lesmann, Salomon, Sanskrit, altind. Altertumskde u. Sprachwiss., Dr.phil.,ao. UP. Heidelberg, Plök46.(Telgte,Westf. 29|12 31.) **B:** De Aristot. in hominum educatione principiis 64; A. Schleicher 70; Latita Vistara, übers. u. erkl. I 74, Textausg. 83; Gesch. des alten Indiens 79|89; F. Bopp, Leben u. Wissensch. 91|95. ()

Legerlotz, Gustav, BB., Ψ, F, ♅, Kritik. **Ue:** Nhd.,EFGLU,Dr.phil.,GDir. Salzwedel, vor d. Büchnerthor 4. (Genthin 28|5 32.) **B:** Miscellanea etymol., gramm. crit. 58; Aus guten Stunden, Dichtungen und Nachdichtungen 86; R. Burns, Geb. in Auswahl, deutsch 89, 2. A. 93; D. Nibelungenlied im Auszug, übertr. 89, 9. A. 98, gr. Ausgabe 92; Gudrun, übertr. 91, 3. A. 97, gr. Ausg. 93; Nibelungenlied u. Gudrun, übertr. Auszug f. d. Unterr. an höh. Mädchensch. 91, 4. A. 98; Walther v. d. Vogelweide u. a. Lyriker b. M.-Alters in Auswahl, übertr. 92, 2. A. 97; Mittelhochd. Leseb. 92.

Legler, Friedr., Lehrer, Red. der „Fr. Schulztg", L.-Abg. Reichenberg, Böhmen, Clotildenstr. 395|4. (Braunau 1|1 52.)

Legwarth, Franz, Humor, ⚲, ChefRed. d. „Oesterr. Jll. Ztg." Wien VI, Barnabitengasse 7. (Wildon 20|9 61.) **B:** Jagdabenteuer 85; Meisterfäng., P.86; Spaziergäng., Sat. 88; Schreier, Sat. 96.

Leher, Heinr., ♂, ♛, H: u. ChefRed. d. „Bayerland". München, Waltherstr. 10. (ebda 14|8 48.)

Lehfeldt, Paul, Kunst♛, Dr. phil., Prf., Konserv. der Kunstdenkmäler Thüringens. Berlin W, Friedr. Wilhelmstr. 14. (ebda 9|2 48.) **B:** Die Holzbaukunst 80; Bau- u. Kunstdenkmäler d. Reg.-Bez. Coblenz 86; Bau- und Kunstdenkmäler Thüring. 88 ff. (26 Hefte ersch.); Luthers Verhältn. z. Kunst und Künstlern 92. [kowski.

Lehfels, J., f. Georg Lehmann-Fels-

Lehmann, Adolph, Kais. Rat. H: Lehmanns Allgem. Wohnungsanz. nebst Handels- u. Gewerbeadreßbuch d. k. k. Reichshaupt- u. Residenzstadt Wien f. 59, 41. Jahrg. f. 1899. Wien VI, Windmühlgasse 30. (Breslau 2|3 28.)

Lehmann, B., Past. emer., MitRed. d. „Kirchl. Handlexik." Dresden-Plauen, Bernhardstr. 38. (6|4 27.) **B:** Renan wider Renan 64; Zu einem Zeugnis, Predigten 73. **Ue:** Evang. Silberblicke (mit Vogel) 63.

Lehmann, Bernh. (Pf. Hans Wiskulanus), (k.), ♛, Dr. phil., GLehr. a D., Buchhdlr. Danzig, Ziegengasse 6. (ebda 24|12 51.) **B:** Widos v. Ferrera „Ueb. d. Schisma d. Hildebrandt" 2c. 78; Repet. d. alt. Gesch. 80, 2. A. 90; Volk d. Sueben 83; Gregor VII. und Heinr. IV. 88; Gesch. v. Danzig 91. ()

Lehmann, Felix, FG., Dir. d. Union, Deutsche Verl.-Ges. in Stuttgart. Berlin W, Dorotheenstr. 6.

Lehmann, Ferd. Friedr. Carl (Pf. C. F. Lehmann), Alte♛ u. Keilschriftforschg, Dr. jur. u. phil., UDoz. Berlin NW, Luisenstr. 51. (Hamburg 13|3 61.) **B:** Schamaschschumukin, König v. Babylonien 92; Das altbabylon. Maaß- u. Gewichtssystem als Grundlage d. antiken Gewichts- Münz- u. Maaßsysteme 93; Zwei Hauptprobleme d. altorientalChronologie u. i. Lösung 98. ()

Lehmann, Gust. Ad. Carl, ⚔, W. G. Kriegs-R. Berlin NW, Albrechtstr. 12. (1|10 46.) **B:** Gesch. d. Kgl. Preuß. Fahnen u. Standarten seit d. J. 1807 89 II. ()

Lehmann, Heinr. Otto, ⚒, Dr. jur., o. UP. Marburg a. L., Schwanallee 5. (Kiel 28|10 52.) **B:** Handel Neutraler mit Kriegs-Contrebandewaren 77; Rechtsschutz gegenüber Eingriffen von Staatsbeamten nach altfränk. Recht 83; Lehrbuch des deutschen Wechselrechts 86; Weg zur Kräftigung der ev. Kirche 87; Theorie der Wertpapiere 90; Reichszuschuß f. Arbeiterkinder 90; Quellen zur dtsch. Reichs- u. Rechtsgesch. 91; Rechtsbegriff u. Rechtssystem 95; Das bürgerl. Recht (mit Enneccerus) II, 1 Sachenrecht 98; **Neubearb.:** Stobbe, Handb. d. dtsch. Privatrechts, Bd. II u. III, 3. A. 95|97.

Lehmann, Johs. (Pf. L. Hohenberg), ⚙, ▲, Dr. phil., o. UP. Kiel. (Königsberg i. Pr. 11|4 51.) **B:** Untersuchungen über d. Entstehg d. altkrystallin. Schiefergesteine 2c. 84; Volkserziehung nach entwickelungsgeschichtl. Grundsätzen als Staatskunst d. Zukunft 96. ()

Lehmann, Johannes, Red. d. stenotachygr. „Engschnellschrift", Inh. d. Stenotachygraphischen Instituts. Leipzig, Mittelstr. 13. (Zentendorf, Kreis Goerlitz 21|5 70.)

Lehmann, Joh., ⚲, Dr. phil., ev. Pfarr. Deubendorf. Dresden, Schulstr. 107. (Rutzendorf, S.A. 3|7 64.) **B:** Die heilige Nacht, Weihnachtsfestsp. 90, 3. A. 91; Dornröschen, dram. Weihnachtsm. 93; Aschenbrödel, dr. Wchtsm. 94; Schneewittchen, dr. Wchtsm. 95; Paulus, kirchl. Festsp. 94; Hans im Glück, Märchsp. 96; Traumpeter, Märchsp. 97. ()

Lehmann, Jonas Jon (Pf. Hugo Freund), BP., ⚲, Dr. phil., Priv.-Gelehrter. H. u. Verl. d. „Breslauer Zeitung". Berlin W, Würzburgerstr. 7 I. (Mainz 19|9 65.) **B:** Glascondensatoren 88; Z. Charakteristik d. Königs Achaschwerosch 91; Ein Wunderkind 91; Verlor. Blätter 91; Der Günstling d. Czaren 92; Heißhunger, Dr. 92; Flucht vor d. Schwiegermutter, Dr.; Landgraf Paulchen, Dr.; Esterka, R.; D. offizielle Frau, Dr.; Kapital, Dr.; Liebesfehler, Dr.; D. Blätterpilz, L. 98.

Lehmann, Jos., F, Germanist, GP. Wien IV, Alleegasse 31. (Deutsch-Kahn

[19]/11 38.) **V:** Dtsche Schulgramm f. Lehrersem., 6. A.; Leitf. f. d. Unterr. i. d. deutsch. Sprach- u. Aufsatzlehre nebst Poetik und Metrik f. Bürgersch. 10. A.; Wörterverzeichn. 2. A.; Sprach- u. Aufsatzbuch f. Bürgersch.; Sprachbuch für Volkssch. in mehr. versch. Ausg.; Deutsch. Lesebuch f. Lehrerseminare (mit Branky u. Sommert) 3. A. III.

Lehmann, Karl, ɀ, Germanist, Dr. jur., o. UP. Rostock. (Berlin [11]/10 58.) **V:** Verlobung u. Hochzeit nach den nordgerman. Rechtsquellen 82; (m. Schnorr von Carolsfeld): Die Njálssage 83; Der Königsfriede der Nordgermanen 86; Abhandlungen zur german. Rechtsgesch. 88; Leges Alamannorum 88; Entstehung der Libri feudorum 91; Consuetudines feudorum 92; Gesch. Entwickelung d. Aktienrechts bis z. Code de commerce 95; D. langobard. Lehnrecht 96; Kolonialgesellschaftsrecht in Vergang. u. Gegenw. 96; Das Recht der Aktiengesellschaften I 98.

Lehmann, M., ⚿, Jugendschr., Lehrer Hechingen, Hohenzoll. (Langenenslingen [5]/2 27.) **V:** Freih. d. Unt. 50, 2. A. 76; C. Vielgeprüfter 54; Aurelius 55; Kathol. Geschichtsbibl. 55/64 XI; Tyroler Anner 56, 2. A. 57; Wolfrat 56, 2. A. 78; Thomas Morus 56, 2. A. 76; D. Thaljunker 57, 2. A. 81; Tyrell 59, 2. A. 80; Friedr. v. Scharfenstein 61, 2. A. 91; Gisela 67; D. Spielmann 67; Zwei Töchter 71, 2. A. 95; Palmzweig 72; Wohlthun trägt Zinsen 72; Reddy Connor 72; Betrogene Verräter 73; Bunte Blüten 73; Aurel Däumling 73; D. gute Gerhard 73; Virgine 73; Arthur v. Chully 73; Waldbauer 73; Armeleute, 2. A. 75; Sind die Kathol. Feinde des Reichs? 75; D. liber. Schulmeister 75; Schulmeister von Nordheim 75; Zwei Töchter 75; Wilde Rosen 76; Gil Blas 76; Tyroler Herzen 78; Graf v. Vallfort 78; Wallfahrten u. Prozession 78; Aurelia 80; Judith 80; Albrecht v. Hohenberg 80; Jung Werner 80; Goldonkel 81; Verloren u. gefunden 81; Kohlenbauer 83; Sennhütte 84; Osman u. Miriam 86; Versöhnt 86; Bettelknabe 86; Elvire 86; Korsar 86; Mut nicht verlieren 89; Ulrich v. Wehrstein 89; Elise 89; Epheu 89; Liliens 89; Waffenschmied 89; Waldmeister, 2. A. 89; Der Schütze v. Wildenstein, Erz. 91; Dora, Dorfgesch. 91; Arme u. reiche Leute, Dorfgesch. 92; D. alte Waldmeister, E. 92; In d. Spinnstube, Erz. 94; Getreu bis in den Tod, Erz. 95; E. verlorenes Leben, N. 96. ()

Lehmann, Max, ♔, Dr. phil., o. UP. Göttingen, Bürgerstr. 12. (Berlin [19]/5 45.) **V:** Knesebeck und Schön 75; Stein, Scharnhorst u. Schön 77; Preußen u. die kath. Kirche seit 1640 78/94 VII; Scharnhorst, Biogr. 86/89 II; Friedr. d. Gr. u. d. Ursprung d. 7jähr. Krieges 94.

Lehmann, Otto, ⁄, Naturw., Kult ⚙, ♔, Lehrer. Hamburg, Eilbeckerweg 35 a. (Schorbus [13]/11 44.) **V:** Die schönsten Sagen d. Rheins 80; Giftpflanzen 82; Dtsch. Land u. Volk 85 X; Bilder v. d. dtsch. Nordseeküste u. a. d. westlichen Tiefland.

Lehmann, Otto, Dr. phil., ThSchP., Hofr. Karlsruhe i. B. (Constanz [13]/1 55.) **V:** Physikal. Technik 85; Molecularphysik 88/89 II; Krystallanalyse 91; Elektrizität u. Licht 95; Elektr. Entladungen 98. **Bearb.:** Frick, physikal. Technik 90/95 II; J. Müller, Grundr. d. Physik 96.

Lehmann, Paul, Polizei-Wissensch., Kgl. Polizeilieut. Berlin SW, Beuthstr. 4. (Charlottenburg [29]/7 55.) **V:** Polizei-Handlexikon 96; Sammlung d. Bestimmg üb. d. Sonntagsruhe im Handelsgew., im Handwerk u. in d. Industrie 97, 2. A. 97; Stempelsteuergesetz für Polizei-Verwaltungen (mit Reh) 97.

Lehmann, Paul, Dr. phil., Dir. d. Schiller-Real G. Stettin. (Darsband auf Rügen 50.) **V:** Herder i. s. Bedeutg f. d. Geogr. 83; Wanderbild a. den Südkarpathen Siebenbürgen 85; Kants Bedeutg als akad. Lehr. b. Erdkunde 86; Geogr. Schulbuch 86; D. Königr. Rumänien 91; Was können uns die Geb. Friedr. d. Großen sein? 92. ()

Lehmann, Frau Pauline. Stenogr. Berlin SW 37, Möckernstr. 112. (Seeberg b. Riesenburg, WPr. [30]/12 58.) **H:** Ausw. d. tsch. Geb. in Parlamentsschrift. ()

Lehmann, Rich., ⚉, Dr. phil., o. UP. Münster, W., Gartenstr. 8. (Neuzelle [17]/5 45.) **V:** Forschungen zur Gesch. des Abtes Hugo I. v. Cluny 69; Ueber ehem. Strandlinien 2c. in Norwegen 79; Neue Beiträge zur Kenntnis der ehem. Strandlinien in Norwegen 81; Ueber systemat. Förderg wiss. Landeskde v. Deutschld 82; Vorlesgen üb. Hilfsmittel u. Methode d. geogr. Unterrichts 85/91; Anleitg z. Gebrauch d. Debes'schen Zeichenatlanten 88; Kartenzeichnen im geogr. Unterr. 91; Zur Beschaffg des heimatskundl. Unterrichtsmaterials 94; Der Bildungswert d. Erdkunde 97; Atlas für Mittl.- u. Oberklassen höh. Lehranst. (m. W. Petzold) 97. **Ue:** Kjerulf, Einige Chronometer d. Geologie 80; Hage u. Tegner, Ueb. d. Bedingungen e. Handelsverkehrs mit dem westl. Sibirien 81. **H:** Beiträge zur Methodik der Erdkunde als Wiss. wie a. Unterrichtsgegenstand 94 ff.

Lehmann, Rud., ⚓, ⚓, Dr. phil., G.-OLehr. Berlin W, Winterfeldtstraße 24. (Crefeld [26]/8 55.) **H:** Vier weltl. Schriften Luthers 83. **B:** Der deutsche Unterricht 90, 2. A. 97; Schopenhauer 94; Uebersicht üb. d. dtsche Sprache u. Litt. 94, 2. A. 98.

Lehmann-Felskowski, Gg (Pf. G. Lehfels), ⚇, ✉, ⁄, Berlin W, Nürnbergerstr. 6. ([11]/7 63.) **V:** Die nackte Kunst, Schw. 93; Im Westen, Vst. 94; Abschied, Dr. 94;

Frühlingsschlacht. Ballet 95; Krone d. Hauses, L. 95; Toubuissons Hochzeit, Schw. 96; Im warmen Nest, L. 98.

Lehmann-Filhés, Frau Bertha (Pf. B. Filhés u. L. Berthold), Jugendschr., ✿, Roman. Berlin W, Wichmannstr. 11 a. (ebda $^{20}/_{8}$ 19.) **B:** Er hat etwas vergessen, L.; Prf. Herzensstudien, L.; Bergluft, L.; A. d. Flucht, L.; Brautexamen, L.; Landpartie, L.; Maitrank, L.; Zu jung, L. (m. E. L. Ebeling) u. d. Jugendschr.: D. Petite-Mère 70; Elisabeth 72; Die beid. letzt. u. d. T.: Mütterchen Elisabeth, 2. A. 92; Romane: Schloß Isenstein 81; Frau d. Kapitäns 88. ()

Lehmann-Filhés, Frl. Margarethe, 𝔚, **Ue:** Norwisl. Berlin W, Wichmannstr. 11a. (ebda $^{1}/_{9}$ 52.) **Ue:** Isländ. Volkssagen 89; dass., N. F. 91; Proben isländ. Lyrik 94. ()

Lehmann-Filhés, Rud., ✕, Dr. phil., ao. UProf., Lehr. a. d. Kriegs-Akad. Berlin W, Wichmannstr. 11 a. (ebda $^{12}/_{4}$ 54.) **B:** Z. Theorie d. Sternschnuppen 78; Bestimmung von Meteorbahnen 84. ()

Lehmeier, Jakob, (k.), ♛, Kammerer u. Pfr. Litzlohe, OPfalz. (ebda $^{12}/_{7}$ 37.) **B:** Probstei und Pfarrei Litzlohe 96. ()

Lehmkuhl, Augustin, (k.), SJ., ✝. Valkenburg b. Maastricht, Holland. (Hagen i. Westf. $^{28}/_{9}$ 34.) **B:** Herz-Jesu-Monat 61, 8. A. 98; Theol. moralis 83|84 II, 9. A. 98; Compendium Theol. moralis 86, 3. A. 91; Arbeitsvertrag u. Strike 91, 3. A. 95; Soz. Not u. kirchl. Einfluß 92, 3. A. 96; D. soz. Frage u. b. staatl. Gewalt 93, 3. A. 96; Internat. Regelung d. soz. Frage 93, 3. A. 96; D. christl. Arbeiter 95, 2. A. 97.

Lehnen, Ludwig, (k.), Journalist, 𝒻, Handelswiss. Düsseldorf. (Trier $^{10}/_{6}$ 69.) **B:** Ave Maria, Sch. 89, 4. A. 99; D. 1000jähr. Rosenstock am Dome zu Hildesheim 93, 2. A. 97; Martha, Lst. 94; Die buchhänd. Buchführg 95; Wesen u. Ziel d. gesamt. kaufm. Buchführung 96; Gewerbl. Buchf. 98; Kurze Wechselkunde 98.

Lehner, P. Tassilo, (k.), Neulat. 𝔚, OSB. Kremsmünster, ODe. (Kematen $^{23}/_{5}$ 45.) **B:** Die lat. Oden P. S. Rettenbachers 91; P. S. Rettenbachers lyr. Ged. 93. ()

Lehnert, Georg Hrm., 𝔚, Naturw., Kunstgew., Dr. phil. Berlin W, Dessauerstr. 36 I. (Zittau $^{18}/_{8}$ 62.) **B:** Zur Orientierg. i. Zool. Museum d. Univ. Leipzig 85; Beobachtungen an Landplanarien 91; Lieder e. Soldaten 98.

Lehnert, Jos. Ritt. v., ♛, ⚓, Contre-Admiral. Wien III, Ungargasse 26. (Mailand $^{2}/_{1}$ 41.) **B:** Um d. Erde 79; E. Weltumsegelung 83; D. Seehäfen d. Weltverkehrs 91; Gesch. d. österr.-venet. Marine 90. ()

Lehnhard, Paul Rod. (Pf. Lenary), ✿. Berlin C, Sophienstr. 8 II. (ebda $^{6}/_{11}$ 59.) **B:** Heitere Stunden 91; Die Mördergrube Schw. 92; D. falsche Pythia, L. 92; D. Königin Traum, Patr. Festsp. 93; D. Badegraf, L. 94; Feuerwehr u. Turnerbund, Schw. 94; Per Brief, L. 94; Rauke vor Gericht, Schw. 94; Der neue Kellner, Schw. 94; D. große Parade, Schw. 94; D. Pechvogel, L. 94; Französ. Zustände, L. 94; Soldatenulk, Schw. 94; Turnerliebe, P. 94; Dem Kaiser Heil! Patr. Festsp. 94; Lieder einer Verlassenen, G. 94; Ein toller Streich, L. 95; Die Soldatenbraut, Schw. 95; D. Opferlamm, Schw. 95; Studentenulk, Schw. 95; Hoch unser Landesherr, Patr. Festsp. 95; Im Atelier, Schw. 95; D. Compagnieball, Schw. 95; Wahre Freundschaft, L. 95; Bei der Kartenlegerin, L. 95; Lillis Zukünftiger, L. 95; Die Generalprobe, L. 95; Er ist im Kegelklub, Solosz. 95; Fern vom Balle, Solosz. 95; Nach 25 Jahren, Patr. Festsp. 95; Aus Dtschlds größter Zeit, leb. Bilder mit begl. Text 95; Soldaten-Lust u. -Leid, leb. Bilder mit begl. Text 95; Ein Kaiserwort, Patr. Festsp. 95; Soldatenleben im Frieden, leb. Bild. m. b. Text 95; Clown-Scherze; Clown-Pantomimen; In tausend Aengsten, Schw. 96; Seine Aurelia, Schw. 96; Drch die Berl. Gewerbe-Ausst., Schw. 96; D. wilde Jäger, L. 96; In Uniform, L. 96; Zweimal verheiratet, L. 96; D. Liebe im Eiskeller, Schw. 96; Die Herren Offiziersburschen, Schw. 96; Reingefallen, Schw. 96; Mignons Musenklänge, Schw. 96; Wer lacht da? Hum. Ged. 2c. 96; Zu Befehl, Herr Lieut.! Schw. 97; Verliebte Feuerwehr, Schw. 97; Flitterwochen, L. 97; E. kleine Gefälligkeit, Schw. 97; Das Kaiserbild, Patr. Festsp. 97; Der alte Papa, L. 97; Burschenstreiche, Schw. 97; Das Damenrad, Schw. 97; Beim Oberförster, Schw. 97; Der Eierpunsch, Schw. 97; Die Marmorbraut, L. 97; Deutschlands erster Kaiser, Patr. Festsp. 97; Die Herren Verbrech., Schw. 97; Kurbad-Centrum, Schw. 97; Liebe und Spickaal, Carnevals-Schw. 98; Der viermal Ermordete, Carn.-Schw. 98; Die heilige Vehme um Mitternacht, Carn.-Schw. 98; Die ewige Jungfrau, Carnev.-Schw. 98; Hocus-Pocus! Schw. 98; D. Universalmittel, L. 98; Hans, der Träumer, Kinderkom. 98; Weihnachten i. d. Fischerhütte, Kinderkom. 98; D. Liebe im Kontor, L. 98; Die Maus, Schw. 98; Der erste Tag in d. Ehe, Schw. 98; Der Wohlthätigkeitsball, L. 98; Ihr Liebesgeständnis, L. 98; Das Küssen, Schw. 98; Turner u. Ringkämpfer, Schw. 98; No. 576, Schw. 98; Nur für d. Feuerwehr, Schw. 98; Durch kaiserliche Huld, Festsp. 98; Pflicht?, Kom. 98.

Lehr, Adolf, Dr. phil., M. d. R., Geschäftsf. d. Alldeutschen Verbandes, **H:** d. „Alldeut. Blätter". Berlin W, Kalckreuthstr. 14. (Wiesbaden $^{12}/_{12}$ 39.) ()

Lehr, Simon, VB., ✿, Jngen., Red. d. „Tepl. Ztg." Teplitz, Böhm., Badegasse

6. (Wien 6/4 67.) **B:** Soz. Streiflichter 95; Es tagt, Sch. 97.

Lehrer, Gust., s. G. A. Erdmann.

Lehrmann, Karl, SemLehr. **H:** „Konferenzblätter". Mühlhausen i. Thür., Wanfriederstr. 17. (Bleiche b. Wolmirstedt 24/9 66.) **B:** Flüchtige Blumen, Geb. 89; Heimatkde d. Kreise Aschersleben, Oschersleben, Wanzleben und Calbe (mit Müller) 96, 2. A. 97. ()

Lehrner, Ernst, DDeSchG., Red. Wien VIII, Josefsgasse 4. (*)

Lehrreich, Gottlieb, s. Lorenz Heizer.

Leidinger, Georg, Bayr.🜲, Dr. phil., Assistent d. k. Hof- u. Staatsbibl. München, Fürstenfelderstr 17/III. (Ansbach 30/12 70.) **B:** Ueb. d. Schriften d. bayer. Chronisten Veit Arnpeck 93.

Leiffmann, Moritz, ✠. Düsseldorf, Kaiserswertherstr., Villa Leiffmann. **B:** Johannes, e. Idyll; Ges. Dichtungen. (*)

Leimbach, Karl L., ✝, 🕮, Litt.🜲, Lic. theol., Dr. phil., Prov.SchulR. Breslau, Brandenburgerstr. 54. (Treysa 18/5 44.) **B:** Rudrauf, Erklärg d. luther. Katechismus 70, 2. A. 80; Commodiani carmen apologeticum 71; Beiträge zur Abendmahlslehre Tertullians 74; Wie sollen wir uns. patriot. Festtage ansehen u. feiern? 74; D. Papiasfragment 75; Perlen lyr. u. epischer Poesie 76; Geibel 77, 2. A. 94; Bilderschmuck d. restauriert. Kaiserhauses z. Goslar 78; Neue hannov. Gesangbuch 78; Loreley 79; Ueber den christl. Dichter Coelius Sedulius 79; Entwurf des N. Hannov. Gesangbuchs 1/3. A. 81; Hilfsbuch d. ev. Religionsunterr. an höh. Lehranstalt 81/83; Ausgew. dtsche Dichtungen 74/75, 3. A. 83 IV, 4. A. 96; Dtsche Dichter d. Neuzeit u. Gegenw., VIII, 1. 98; Leitfaden d. ev. Religionsunterrichts 85, 3. (Doppel-)A. 97; Ausgew. Schulreden 86; Kleine Poetik 89; Evangel. Andachten (m. Fr. Hesse) 87; Kaiserhaus zu Goslar (mit H. Cuno) 85, 2. A. 95; Einweihungsfeierlichkeiten d. N. Gymnasialgebäudes 89; N. Schulreden 90; Zur Einführung in d. dtsche Volkslied 90; In d. Abschiedsstunde, 25 Entlassngsred 94.

Leiningen, Carl Graf zu, Erl. Bilighеim b. Mosbach, Bad. **B:** Was ist Mystik? **Ue:** Harrison, das transcendentale Weltall. (*)

Leiningen-Westerburg, Karl Emich Graf zu, 🜲, ⚜, Rittm. a. D. Neu-Paasing b. München, Villa Magda. (Bamberg 15/9 56.) **B:** Gesch. u. Beschreibng d. Burg Neu-Leiningen 83; Graf Friedr. v. Leiningen 83; Adelige Allianzen 84; Wahlu. Denksp. 84; E. Wappenstein d. Hartenburg 85; Die Leiningschen Wappen und Siegel; Speyerer Bischofschronik 85; Kampfschilde i. d. St. Elisabethenkirche zu Marburg 85; Friedr. Wilh. II. v. Preuß. a. d. Hartenburg 85; Rheinfahrt d. Kaisers zu Speyer, Ged. 86; Ein Toisond'or-Manuskr. zu Cassel 86; Redinghovens Wappenbuch zu München. 86; Mannh. Siegelslg 86; Zunftgesetze d. Krämer-Innung zu Grünstadt 87; Maria Luise A., Landgräfin zu Hessen 88; Witwensiegel d. dtschn Königin Imagina 88; Hist. Blätter a. dem alt. Leininger Land 87/89 II; E. Wappenstein d. Abtei Limburg a. H. 89; Manuss. Handschr. zu Heidelberg 89; Brinckmeiers Gesch. d. Hauses Leiningen n. bearb. 90, 91 II; Iffland's Jäger 91; Klost. Limburg a. H. 92; Ex libris 91/98; Kufstein 93; Herald. Sitten u. Unsitten 94; D. Pfälzer Wappen 94.

Leiningen-Westerburg, Josephine Gräfin zu, geb. v. Spruner. Cassel, Wolfsschlucht 10. (8/4 35.) **B:** Dichtungen 97 f. II.

Leipold, Eugen, (k.), Litt.🜲, ✠, Kreissch.-Insp. Regensburg. (Waldmünchen 6/8 47.) **B:** Geschichtsbilder, 4. A. 93; Kurze deutsche Litt.Gesch. 93. ()

Leipziger, Leon, Dr. phil., Eigent. u. Chefred. d. „Kl. Journ." Berlin W, Königgrätzerstr. 9. **B:** Treptows Abschied, P. 96. ()

Leisching, Edu., Kunstgesch. u. Aesthetik, Dr. phil., Vice-Dir. d. k. k. Oestr. Museums, Dozent d. Kunstgewerbesch. Wien IV, Technikerstr. 5. (ebda 26/11 59.) **Ue:** u. **H:** Zur Technik u. Aesthetik d. bild. Künste, Akad. Reden v. Joshua Reynolds. ()

Leist, Burkard Wilh., ✠, Dr. jur. u. phil., o. UProf., GJustR. Jena. (Westen b. Verden 12/2 19.) **B:** Bonorum possessio 44/48 II; Ueb. die Entwicklg e. positiv-gemein. Rechts in d. civilisi. Menschheit 46; Versuche e. Gesch. d. röm. Rechtssysteme 50; Civilist. Studien auf dem Gebiete dogmat. Analyse 54/57 IV; Mancipatkon u. Eigentumstradition 65; D. röm. Erbrechtsbesitz 71; D. prätor. Erbsystem 73; Drei erbrechtl. Lehren 75; Ueb. d. Wechselbeziehg zw. d. Rechtsbegründungs- u. d. Rechtsaufhebgs-Akte 76; D. röm. Patronatsrecht 79 II; Z. Gesch. d. röm. Societas 81; Gräco-Ital. Rechtsgesch. 83; Altarisches Jus-Gentium 89; Altarisch. Jus-Civile 92/96 II.

Leist, Friedr., ✓, Lokalw, Kunstw, O.-Amtsrichter, OLandesger. R. Bamberg, Karolinenplatz 1. (ebda 26/9 29.) **B:** Bamberg 78, 3. A. 89; Gesch. d. Theat. i. Bamberg 63, 2. A. 93; D. Residenz i. Bambg u. d. Baumeister J. J. M. Küchel 89; Gesch. d. Harmonie-Gebäude in Bamberg 85. ()

Leist, Inigo, VB., BP., ✓, Dr. med. Berlin W, Ansbacherstr. 56. (Bamberg 66.)

Leistle, Dav., (k.), ✝, D., kgl. LycealRekt., o. Prof. Dillingen a. D. (Stötten 12/8 48.) **B:** Besessenheit mit bes. Berücksichtigung d. Lehre d. hl. Väter 87; Wissensch. u. künstler. Strebsamkeit im St. Magnusstifte zu Füssen 98.

Leistner, Frau Elise v., geb. v. Leistner,

♆,Roman,Nov. Nürnberg,MartinRichterstr. 33. (München $^{13}/_{2}$ 51.) **B:** Herzensdieb, Erz. 85; Weihnachtsbilder, Erz. 90; Blausträmpfchen, N. 94.

Leistner, Karl v., ♆B., ♆, /, Roman, Nov., Essay, hochdtsch. u. Dialektdichter, Jugendschr.,Lexikogr.Nürnberg,Martin Richterstr. 33. (Erlangen $^{12}/_{3}$ 37.) **B:** Am Ponte dei sospiri, N. 84; Demaskiert, N. 84; D'liadn Berg'! G. 84, 2. A. 85; Wanderungen in d. Fränk. Schweiz 85; D. letzte Schranke, N. 85; Standesgemäß, N. 86; D. Tochter d. Kerkermeisters, N. 86; D. malerischen Seen Bayerns 87; Zwei Erben, N. 87; Zwischen Bergen und Burgen 88; Waldröschen,N.92; D.Freitagskreise, N.94.

Leistner, Ottomar, ✆, Dr. phil. Berlin W, Charlottenstr. 63. (ebda $^{8}/_{4}$ 44.)

Leitenberger, Otto Franz, (f.),Dialektschriftst., Red. d. „Bayr. Sonntagsbl.", „St. Jos. Bl." München. (Aussig, Oestr. $^{16}/_{8}$ 47.) **B:** Zwei Diebe, L. 79; Hansel am Weg 80; Schwalben 80; Was in der Sonne lebt 81; Kleine Erzhlgn, 5 Bdchn 82; Wunderdoktor, Sch. 91; Glückwunschbüchlein 92; Waldteufel 92; Aus der Fabelwelt 96; Auf sich selbst gestellt 97; Eine Feuerwehrgesch. 97; Das Prag. Jesulein 97; Kl. Erzhlgn 97.()

Leiter, Friedr., CP., ✉, Red. d.„N.W. Tagbl."u. d. „Volkswirtsch. Wochenschr." Wien I, Steyerhof 3. (Jassy, Rum. 59.) **B:** Steuer der Presse 85; Katechismus der neuen Steuern 95; Katechismus der gewerbl. Sonntagsruhe 95; Die Männerkleiderverfertigung in Wien 96; Wer muß Personaleinkommensteuer u. Besoldungssteuer zahlen? 97; Wer muß Rentensteuer zahlen? 97.

Leitgeb, Otto Ritter v., VB., Dr. jur., Nov., ♆, /. Essay, **Ue:** EFI. Görz. (Pola $^{24}/_{10}$ 60.) **B:** Ausklang, N. 96; Psyche, N. 98; Das Gänsemännlein, N. 99.

Leithäuser, Gust., Dr. phil., Kunst♛, Prof. a. d. Gelehrtenschule d. Johanneums. Hamburg, Uhlenhorst. (Elberfeld $^{9}/_{12}$ 51.) **B:** H. Holbein d. J. in s. Verhältnis zur Antike u. zum Humanismus 86; Gemäldesammlung Hudtwalcker-Wesselhoefts 89; Gigantenfries v. Pergamon u. die Laokoongruppe 80; Bilder a. d. Kunstgesch. 94. ()

Leitich, Albert, DDeSchG., Redakt. d. „Dtschen Zeitg". Wien III, Landstraße, Hauptstr. 50. (Wien $^{5}/_{10}$ 69.) ()

Leitschuh, Franz Friedrich, Kunst♛, Dr. phil., UDoz. Straßburg i. E. (Würzburg 65.) **B:** Kunstsinn d. Horaz 85; Familie Preisler u. Markus Tuscher 86; Bamberger Halsger. Ordg 86; Georg III. Schenk v. Limpurg in Goethes Götz 88; Bilderkreis d. Malerei d. Karolinger 88; D. German. Nationalmuseum 91; A. Dürers ſ. Kupferstiche 92; Gesch. d. Karoling. Malerei 94; Kunst unt. Heinrich II. 94; Tiepolo 96. ()

Leitzmann, Alb., dtsche Sprach- und Litt♛, Dr. phil., ao. UP. Jena, Weimar-Geraer Bahnhofstr. 16. (Magdeburg $^{8}/_{8}$ 67.) **B:** bezw. **H:** König Tirol, Winsbecke. Winsbeckin 88; Briefe v. W. v. Humboldt an F. H. Jacobi 92; G. Forster 93; Briefe u. Tagebücher G. Forsters von seiner Reise 1790 93; Ueb. Goethes Hermann u. Dorothea, aus W. Hehns Nachlaß 93; Tagebuch W. v. Humboldts von s. Reise nach Norddtschld 1796 94; G. Forsters kleinere Schrftn 94; Quellenschriften zur neueren deut. Litt.- u. Geistesgesch. 94 f. IV; Goeth. Briefe (Weim. Ausg.) XVII—XXI 95 f.; Sechs ungedruckte Aufsätze über das klass. Altert. v. W. v. Hmboldt 96; Jugendbriefe A. v. Humboldt an W. G. Wegener 96; Briefwechsel zw. Karol. v. Humboldt, Rahel u. Varnhagen 96; Register zu Schillers Briefen v. Jonas 96; Die Fabeln Gebhards von Minden in mnd. Sprache 98; Aus Lichtenbergs Nachlaß 99.

Leixner, Otto v., BP., PA., VB., FG., Aesthet., Litt., Kult♛, Rd. d. „Dtsch. Roman-Zeitng". Berlin-Großlichterfelde, Potsdamerstr. 63. (Saar $^{24}/_{447}$.) **B:** Geb. 67; Dtschlds Aufersteh., Prl. 70; Ged. 77; Moderne Kunst 77 ff. II; Nov. 78; Anleitung in 60 Minuten Kunstkenner zu werden 79, 4. A. 87; Gesch. d. dtsch. Litt. 80 II, 4. A. 97; Die bildenden Künste 80; Phantasus, Festspiel 81; Gesch. d. fremd. Litt. 82 II, 2. A. 98; D. beiden Marien, N. 82; Uns. Jahrhund. 83 II; N. Märchentheater 83; Andachtsbuch ein. Weltmannes 84; Apostelchen 85; Randbemerkgen e. Einsiedlers 86; Blitz u. Stern, N., 2. A. 86; Herbstfäden 86; Dämmerungen 86; Dtsche Worte 87; Im Hohlspiegel 87; Aesthet. Stud. f. d. Frauenwelt, 5. A. 95; Anleitung in 60 Minuten witzig zu werden; Gegen die Kunstausstellungen; Plauderbriefe an eine junge Frau 89, 2. A. 90; Aus d. Vogelschau 89; Aus vier Dimensionen 89; Soziale Briefe aus Berlin 91; D. Rückkehr d. Phantasie, Festsp. 82; Laienpredigten f. d. deutsche Haus 94; Aus meinem Zettelkasten 96; Christentum u. mod. Kunst 97; Also sprach Zarathustras Sohn, N. 97; D. Frack Amors 97; Stipendiat d. Frh. v. Erck, N. 98.

Lellmann, Karl, (f.), /, Nov., Rekt. d. städt. St. Marienschule. Breslau, Jägerstr. 5. (Bückeburg $^{-6}/_{8}$ 45.)

LeMaire, Carl, (f.), Kirchen♛, Seminarpräfekt. Speier. (ebda $^{4}/_{4}$ 45.) **B:** Leitf. d. Gesch. d. Kirche 70, 4. A. 84; D. Diener Gottes a. Altar 70; Anleit. z. Kirchendienst 90; Lehrb. d. Kirchengesch. 96.

Lemcke, Heinr., Ethnogr., Reisebeschr. Newyork, 7 Broadway. (Hannover $^{17}/_{6}$ 44.) **B:** Wisconsin 82; Souvenir a. d. Atlant. Ozean 84; Kanada 84; Im Lande d. sonnigen Südwesten 84; Kentucky 85; Der neue Süden 91; Illustr. Chicagoer Welt-

ausst.-Führer 93; Illust. Ocean-Führ. 95; Via Sunset Route, Eine Reise um die Welt 96; Mexiko 97; Californien 97; Eine Fahrt nach dem Reiche des Mikado 97. ()

Lemcke, Karl v. (Pf. Carl Manno), Litt.-, Kunst-, Aesth., Dr. phil., Prf. Stuttgart, Werastr. 20. (Schwerin $^{26}/_{8}$ 81.) **B**: Lieder u. Gedi. 61; Gesch. d. dtschn Dichtung v. Opitz bis Klopstock 71; Popul. Aesthetik, 6. A. 90; Meister d. niederl. Malerei 78; Beowulf, R. 82, 2. A. 89; Ein süßer Knabe, R. 84, 2. A.; Kinder des Tages, L.; Gräfin Gerhild, R. 92; Jugendgenossen, R. 97. ()

Lemcke, Oskar, Versicherungsfach, **H**: d. „Dtsch. Versicherungspresse" (s. 1873) u. d. „Lebensbilder aus der Assekuranz-Gesch." Berlin SW, Gitschinerstr. 3. (ebda $^{12}/_{8}$ 44.) **B**: Katechismus d. Versicherungswesens 74, 2. A. 87; Fünf Erzählungen f. die Jugend 90. **H**: Lesebuch f. Versicherungsbeamte u. Agenten von A. Wiedemann.

Lemcke, Paul (Pf. Hans Lemke), , Lokal-, , Bürgermeister. Nordhausen a. H. (ebda $^{16}/_{9}$ 50.) **B**: Kgl. Württ. Mil. Rang- und Quart.-Liste 76; Sekundaner Freud u. Leid, Hum., 5. A. 79; Schülerlift u. Lehrertücke, Hum. 80; Nordhäuser Patrizierfamilie Ernst 86; Thüringer Musikfeste u. die Napoleonsfeste in Erfurt 86; Dtsch. Kaiserträume u. der Kyffhäuser 87; Frankenhausens Entwickelung 1884/88 88; Das Gehege 90; Nordhäuser Geiseln in Magdeb. 1760 90; Touristenkarte durch d. Kyffh. Geb. (mit Weise) 90; Fürst Georg von Schwarzb.-R. 90; Schülerlust, Lieb u. Leid, R., 2. A. 91; Führer durch das Kyffhäuser-Geb. u. s. Umg., 2. A. 91; Spezialkarten v. Kyffhäusergeb. (m. Köhler), 4. A. 93; Gesch. des freien Reichsstifts u. d. Klosterschule Walkenried 95; Führer dch. Nordhausen u. Umgeb., 2. A. 96; Kyffhäuser u. Südharz-Führer 96.

Lemke, Fräul. Elisabeth, Volkskunde, . Berlin SW, Wilhelmstr. 125. **B**: Lose Körner, G. 82; Volkstüml. in Ostpreußen

Lemke, Hans, s. Paul Lemcke. [84, 87 II.

Lemme, Ludw., D., o. UPr., Kirchenrat. Heidelberg, Ziegelhäuser Landstr. 22. (Salzwedel $^{8}/_{8}$ 47.) **B**: Große Reformationsschriften Luthers vom J. 1520 75, 2. A. 84; Evangelium i. Böhmen 77; Religionsgesch. Bedeutung d. Dekalogs 80; Nächstenliebe 81; Echte Ermahnungsschreiben Paulus an Timotheus 82; Sünde wider den h. Geist 82; Pflege d. Einbildungskraft 84; Macht des Gebets mit besond. Beziehung auf Krankenheilung 87; Erfolg d. Predigt 88; Grundlage, Ziel u. Eigentümlichkeit d. theol. Studiums 91; Wert d. Gebets 92; Recht des apostol. Glaubensbekenntnisses u. s. Gegner 93; Die Kirche, die Gemeinschaft d. Heil. 93; Heilsthatsachen u. Glaubenserfahrung 95; Die Freundschaft 97.

Lemmermayer, Fritz, DDeSchG., CP., , Kritik, Roman, Erz., Wien XVIII, Weinhauserstr. 33. (ebda $^{26}/_{3}$ 57.) **B**: Dtsche Lyrik der Gegenwart 84; Alchymist, R. 85; Menschen und Schicksale 90; Gudrunlied, übers. u. eingel. 91; Im Labyrinthe des Lebens, G. 92; Simson u. Delila, Tr. 93; Belladonna, R. 96. **H**: F. Schlögl, ges. Schriften 93 III; Repetitorium der dtsch. Litt.-Gesch. 94/98 III; Haschisch, Erz. 98; Ein Hans Sachs-Abend, s. d. Wiener Burgtheater bearbeitet (m. R. Kralik) 98.

Lenary, s. P. R. Lehnhard.

Lenbach, Ernst, s. Ernst Muellenbach.

Leucke, E., s. Ernst Löwy.

Lendenfeld, Rob. v., , , , Dr. phil., o. ö. UP. Prag, Zoolog. Institut. (Graz $^{10}/_{2}$ 58.) **B**: A Monograph of Horny Sponges 89; Australische Reise 92, 2. A. 96; Aus den Alpen 96 II; Die Clavellina d. Adria 98.

Lenel, Otto, , Dr. jur., o. UP., Straßburg i. E., Goethestr. 9. ($^{13}/_{12}$ 49.) ()

Lenganer, Frau Hedda, geb. Düfflipp, , Nov., Hauswirtsch., Kinderschr. Würzburg, Johannitierg. 2. (München $^{17}/_{6}$ 57.)

Lengauer, Jos., , GP. Würzburg, Johannitergasse 2. (Riedering $^{28}/_{9}$ 51.) **B**: Lehrbuch der ebenen Geometrie 86, 5. A. 96, b. ebenen Trigonometrie 94; d. Stereometrie 95. ()

Lenk, Heinr. v., skandin. Litt., **Ue**: DN Schwed. Isländ., Dr. phil., Sriptor d. Hofbibl. Wien VI, Laimgrubengasse 19. (Graz $^{19}/_{6}$ 53) **B**: (norweg. Sprache) Af den yngste norske Kvindeliteratur 82 bis 87; Liter. hist.-kritiske Skitser 87. **Ue**: D. Saga v. Hrafnkell Freysgoði 83; Þatnsdæla saga 93; A. Charl. Leffler, S. Kovalesky 94; Clara Tschudi, Marie Antoinettes Jugend 95; Carl Ewald, Eva 97; Clara Tschudi, Marie Antoinette und die Revolution 96.

Lennert, Valentin, Musik, Dr. phil., Kabinetsbibliothekar. Darmstadt, Kiesstr. 79. (Heppenheim $^{13}/_{12}$ 46.)

Lenobel, Jos., PA., Journalist, Administrator d. Wochenschr. „Die Zeit", Vertr. ausw. Verlags-Anst. Wien IX/2, Eisengasse 11. (ebda $^{29}/_{1}$ 58.)

Lenschow, Frau Anna, geb. Stierling, (Pf. Esther Marly), Nov., , **Ue**: Norw. Dän. Wernigerode a. H., Villa Ilsenheim. (Rostock $^{1}/_{2}$ 68.) ()

Lensing, Theodor, s. Theod. Lessing.

Lentner, Ferd. CP., , , Dr. jur, o. UPrf. Innsbruck. (Salzburg $^{14}/_{12}$ 41.) **B**: Licht und Schatten, G.; D. Figur des salzburg. Hanswurst i. d. deutsch. Volkskomödie 93, 2. A. 95; Die strafgesetzl. Bestimmungen gegen Mißbrauch des Wahn- und Wunderglaubens 95. ()

Lentrodt, Wilhelm, Flechtdorf,

Waldeck. (Pyrmont $13|7$ 64.) **B:** Aus tödlichen Schauern, N. 93; Heiße Spuren, Ged. 93; A. Traum u. Wahn, G. 93; Rauschmomente, G. 95; Aus Nächten, G. 98.

Lentze, Karl, Red. u. **H:** d. „Reichsger. Korresp.", Red. d. „Vegetar. Warte." Leipzig, Grassistr. 28. (Warsleben $28|11$ 59.) **B:** Lehrb. d. deutsch. Volksstenogr. 85, 3. A. 92; Weltsprache u. ihre Bedeutg 86; Lehrbuch der Weltspr.=Stenogr. 86.

Lentzner, Karl Aug., Engl. Ψ, Dr. phil., Hauptlehrer an der Handelsschule, **H:** der „German Essays for English Thinkers". Augsburg, Volkhartstr. 13 III. Fellow. Royal Society of Lit. (Frankfurt a M. $25|5$ 42.) **B:** Educational Essays 81; Ueber einige von Shakespeares Frauen-Charakteren 85; Sonnette i. d. engl. Dichtg. 86; Z. Shakespeare-Bacon Theorie 90; Ophelia u. Porzia 90; Three Essays 90; Kreuz bei den Angelsachsen 90; Edw. Thring: The Classics 90; Colonial English, a Glossary 91; Tesoro de Voces Hispano-Americanas 92; Guatemala Span. 92; Nicaragua Span. 92; Chamisso's Life and Work 93; The Berlin Dialect 93; The German Numerals 93; Lectures on Scandinavian Liter., on Comparative Liter.; Outlines of Old Icelandic Accidence 95; The Teaching of Lit. as Lit. 97.

Lenz, P. Desiderius, OSB. Prag Smichow, Kloster St. Gabriel. (*)

Lenz, Joh., ✝, Pastor. Reval, Rußl. (Livland $1\cdot 18|8$ 55.) **B:** Spencer u. d. Pietismus 95; Die Lehre v. der Wiedergeburt und Bekehrung 95. ()

Lenz, Oskar, ⊛, ▲, Dr. phil., o. UP. Prag, Weinberge, Sladkowskygasse 8. (Leipzig $13/4$ 48.) **B:** Stizzen aus WAfrika 78; Timbuktu 84 II; Die sog. Zwergvölker Afrikas 94; Wanderungen in Afrika 95; Ueber Geld bei Naturvölkern 95; Ophir u. die Ruinen v. Simbabye in SOAfrika 96; Geographie v. Afrika (Andrees Handbuch der Geogr.) 99.

Leo, C., ſ. Leo Ziegler.

Leo, Friedr., klaſſ. Ψ, **Ue:** L, Dr. phil., o. UP. Göttingen. (Regenwalde $10|7$ 51.) **H:** Tragödien d. Seneca 78 II; Venantus Fortunatus 78; Plauti comoediae I 85. **Ue:** Ovid 82; Vindiciae Plautinae 87. ()

Léon, Victor, ✆. Wien III, Seidlgasse 37 (im Sommer Unterach a. Attersee. OOe). (ebda $1|1$ 60.)

Leonard, P. Ludger, OSB., ♛. Beuron, Hohenz. (Mühlheim a. d. R. $16|8$ 52) **B:** Die Klösterl. Tagesordnung 84, 3. A. 97. ()

Leonhard, Rud., Ψ, Dr. jur., o. UP., GJustR. Breslau, Kaiser Wilhelmstr. 97 p. (ebda $26|12$ 51.) **B:** Vers. e. Entscheidung der Streitfrage über den Vorzug d. successio graduum v. dem Accrescenzrechte nach röm. Rechte 74; In wie weit giebt es nach der Vorschrift d. dtsch. CPO. Fiktionen 80; Irrtum d. nichtigen Vertr. nach röm. Rechte 82, 83 II; Noch ein Wort über d. jurist. Univ.=Unterr. 86; Rechtsfälle z. vergl. Studium d. röm. Rechts u. d. preuß. Landrechts 87; Univ. Bologna i. MA. 88; Roms Vergangenheit u. Deutschlds Recht 89; Irrtum als Nichtigkeitsgrund im Entwurfe e. BGB. f. d. D. R. 89; Eideszuschiebg in Familienrechtsprozessen nach dems. 90; Entwurf e. bürgerl. Gesetzbuchs f. d. D. Reich u. ſ. Beurteilung 91; Lebensbedingungen der Rechtspflege 91; Die bes. Rechtszweige im Entwurfe eines bürgerl. Gesetzb. f. d. D. Reich 92; Die Anfechtbarkeit der Verträge f. d. Vermög. e. Dritten 92; Institutionen d. röm. Rechts 94; Ueberblick üb. d. neue BGB. 97; D. Vollendung d. Deutsch. BGB. 97.

Leonhardt, Emin, ſ. Georg Höcker.

Leonhardt, Joh., Nov., ✍, Litt. ✠, ⊙, ev. Pfarr. Draas, Poſt Homorod-Otland, Siebenbürg. (Schäßburg $28|7$ 59.) **B:** Aus Siebenbürgen 90, 2. A. 95; Frau Balk, Dr. 96; Die Werberin, Vst. 98.

Leonhardt-Lyser, ſ. Karol. Pierson.

Leonhart, C., ſ. C. Knackfuß.

Leoni, F., ſ. Franziska Lortsch.

Leonrod, Franz Leop. Freih. v., (k.), ✝, D., Bischof. Eichstätt. (Ansbach $26|8$ 27.) **B:** Gespräche üb. den Syllabus (anon.) 73; Hirtenbriefe in 25 Jahren 92. ()

Leopoldi, Helmuth, Dr. phil., GLehr. Neustrelitz. (Sternberg $2|1$ 67.) ()

Lepehne, Frl. Marga (Pſ. E. Bilmar; Dagmar Romanow), Nov., **Ue:** Berlin. (ebda $19|8$ 65.)

Lepler, Gustav, ⚒, Lehrer. Otterndorf, Hannover. (Odisheim $3|8$ 71.) **B:** Dichtungen 97. ()

Leporin, Frl. Valerie, PA., Kinderschriften, ✍, Eisenach, Marienthal 7. (Gnadenfrei, Schles. $26|8$ 53.) **B:** Kunst d. Pflanzenklebens 86; Meine Neffen 87.

Leppig, Herm., ſ. Herm. Zippel.

Leppmann, Arthur, wiſſ. u. popul. ✗, Dr. med., Sanit. R., kgl. Physikus, Nervenarzt, leitender Arzt d. Kgl. Beob.-Anſt. f. geisteskranke Verbrecher in Moabit, Red. d. „Aerztl. Sachverständ. Ztg." Berlin NW, Kronprinzen-Ufer 23 II. (Raudten $31|12$ 54.) **B:** Ueb. epidemische Geisteskrankheiten 82; D. preuß. Physikus 86, 4. A. 95, 1. u. 2. A. mit Schlockow, 3. u. 4. A. mit Roth; Medicin. Taschenkal. (mit Partſch und Kionka 88—98; Die Sachverständ. Thätigkeit bei Seelenstörungen 90; Die ärztl. Fürsorge f. Geisteskranke außerh. der Anstalt 90; Der seelisch Belastete u. ſ. ärztl. Ueberwachung 93.

Lerch, Mathias, ⛏, o. UP. Freiburg, Schw. (Milinow $20|9$ 60.)

Lerchenfeld, Guſt. v., ſ. Guſt. Young.

Lerp, Karl, Pfr., Red. d. Blätter der Vereinigung für Goth. Gesch. 2c. „Aus der Heimat". Goldbach 6, Gotha. (*)

Lersch, Bernard Max, (k.), Balneol., Dr. med. Aachen, Sandkaul 31. (ebda $^{12}/_{10}$ 17.) **B**: Gesch. d. Balneologie 63|64; Burtscheid. Thermen 63; Eisenwässer von Spa 68; Hydro-Physik 70; Hydro-Chemie 70; Physiolog. u. therapeut. Fundamente d. prakt. Balneologie 68; Kur m. Milch 69; Kur mit Obst 69; Gesch. des Bades Aachen 76; Polymorphe Balneologie 71; Sauerwässer v. Malmedy 72; Erdbeben v. Herzogenrath 93; Ewiges Kalendarium 77; Römerbad zu Aachen 78; Ueb. d. Ursachen d. Erdbeben 79; Kl. Pest-Chronik 80; Kal. d. Naturbeobachters 80; Ueb. die symmetr. Verhältnisse d. Planet.-Systems 85 (2. A. zweier früh. Schrift.); N. Kalendertabellen f. Vergangenheit u. Zukunft 88; Einleitg i. d. Chronologie 89, 2. A. 99; Führer in Aachen u. Umg., 5. A. 92; Gesch. d. Volksseuchen mit und nach den Berichten d. Zeitgenossen 95.

Lerse, Franz, ſ. Maiby Koch.

Leschinger, Karl (Pſ. Konrad Linger), Lehr., ✠, Weltſpr.-Prf. Karlsbrunn b. Zwittau, Mähr. (Landskron $^{26}/_{11}$ 66.)

Leschivo, Frau Alma, geb. Gerhard, BB., GDM., Roman, ✆, ✠. Nervi b. Genua, Castello Eden. (Nonneburg $^{21}/_{8}$ 48.) **B**: Ring der Wahrheit, R. 82; Jul. v. Braunschweig, Sch. 83; Keine Ehe ohne Liebe, L. 84; Don Juan d'Austria. Sch. 84, 2. A. 96; Arzt, Erz. 88; Dichtgn z. Mythology. Landsch. v. Kanold 88; Hochsomm., G. 89; Liebe u. Leidenschaft, D. 89; Opfer od. Sieger, N. 91.()

Leser, Edmund, Chirurgie, Dr. med., Prf., UDoz. Halle a. S., Alte Promenade 6 II. (Münster $^{1}/_{5}$ 53.) **B**: Lehrb. d. spez. Chirurgie 90, 3. A. 97.

Lesiak, Emil, ♛, Dr. phil., Amanuensis a. d. k. k. Univ.-Biblioth. Graz, Steiermark, Elisabethstr. 22. (ebda $^{6}/_{1}$ 68.)

Lesimple, Aug., Musik. Cöln, Rh., Steinfeldergasse 22. ($^{30}/_{4}$ 27.) **B**: Erinnerung an R. Wagner 84; Erlebn. u. Erinnergn aus d. Musikerleben 85; P. Cornelius 89; Studien u. Erleb. 91; A. d. Reiche d. Fr. Musica 93

Leske, Franz, ℞, Dr. jur., GJustR. Berlin W, Würzburger Str. 19. (*)

Leske, M., ſ. M. Witter.

Leśker, Bernh., (k.), ♛, ✓, Pfr. Moerlenbach, Heſſ. (Schwerin $^{30}/_{11}$ 38.) **B**: A. Mecklenburgs Vergangenheit; Irlands Leiden u. Kämpfe; St. Wendelinus, 4. A. 97; E. Fahrt a. d. Adria 95. **Ue**: Nachf. Christi 84.()

Leskien, August, slav. Ψ, Dr. phil., o. UP., ✠: d. „Erſch u. Gruberſchen Encykl.", Chef Red. v. „Brockhaus' K.-L." Leipzig, Stephanſtr. 10. (Kiel $^{8}/_{7}$ 40.) ()

Leß, Emil, Meteorologie, Naturw., ✓, Dr. phil., Doz. an der landw. HSch. und Leiter d. Wetterbüreaus. Berlin NW, Albrechtſtr. 23. (Königsberg, Pr. $^{14}/_{4}$ 55.)

Lesser, Adolf, ✗, Dr. med., ao. UP., gerichtl. Stadtphyſikus. Breslau, Kaiſer Wilhelmſtr. 80. (Stargard $^{22}/_{5}$ 51.) **B**: Atlas d. gerichtl. Medizin 84 u. 90; Stereoſkop. gerichtl.-medizin. Atlas 98.

Lesser, Ladislaus Leo Freih. v., Chirurgie, Dr. med., UDoz. Leipzig, Elſterſtr. 3. (Warſchau $^{22}/_{7}$ 46.) **B**: Chirurgiſche Hilfeleiſtungen bei dringend. Lebensgefahr 80; 5 Jahre poliklin. Thätigkeit 83; Experimentelles u. Kliniſches üb. Skoliose; Varicen; Transfuſion; Hauttuberculoſe; Pes varus paralyticus; Operative Behandlung ſchlecht geheilter Brüche i. Handgelenk; Organiſation des catgut und über Heteroplaſtik; Liſters antiſept. Wundbehandlg.

Lesser, Frl. Sophie, **Ue**: F. Berlin W, Kaiſerſtr. 12 III. (Wien $^{19}/_{10}$.) **Ue**: Mael, Liebesirrtum; Fermé, Alger. Nov.; Daudet, Die Geliebte Barras'. ()

Lesser, Stanislaus, GDM., ✆, Theaterdir. u. Schſp. Berlin SW, Gitſchinerſtr. 14 III. (Warſchau $^{11}/_{2}$ 40.) **B**: Der Porträtmaler; Unbeugſam. **MitB**: d. Dramen: Sklave; Mädchenſchwüre; Die Raben. ()

Leſſing, Jul., Kunſt-, Kultur♛, Dr. phil. ThStPh. Dir. a. Kunſtgew.-Muſ., GReg R. Berlin W, Potsdamerſtr. 122 a. (Stettin $^{20}/_{9}$ 43.) **B**: Kunſtgewerbe auf der Wiener Weltausſt. 73; Alt-oriental. Teppichmuſt. 77; Renaiſſance i. heut. Kunſtgewerbe 77; Muſter altdtſcher Leinenſtickerei I 78, 10. A. 85; II 79, 6. A. 86; Silberarbeiten des A. Eiſenhoit 81; Holzſchnitzereien d. 15. u. 16. Jahrh. 82; Modeteufel 84; Was iſt ein altes Kunſtwerk wert? 85; Handarbeit 87; Vorbild.-Hefte 88 bis 97; Unſ. Väter Werke 89; Kunſtgewerbe als Beruf 91. ()

Lessing, Theodor (Pſ. Theodor Lenſing), ✆. München, Müllerſtr. 17 II. (Hannover $^{8}/_{2}$ 72.) **B**: Komödie, R. 91 II; Laute u. leiſe Lieder, G. 94; Weiber, Epigr. 96. ()

Leßke, Ewald, Reb. d., ✠. Ztg." Swinemünde, Neuestr. 9. (Ober-Putzkau $^{13}/_{5}$ 70.) ()

Leßmann, Otto, BP., Muſik♛, ✠: der „Allgem. Muſik-Zeitung". Charlottenburg, Spreeſtr. 27. (Rüdersdorf $^{20}/_{1}$ 44.) **B**: Liſzt 81; Nachtrag zu Weitzmanns Geſchichte d. Klavierſpiels 87.

Leszczynski, v., ✗, Gen.-Maj. u. Chef d. Kriegsgeſch. Abth. II d. gr. Generalſtabs. Berlin-Schöneberg, Hauffſtr. 5|6 II. **Bearb.**: Geſ. Schriften und Denkwürdigk. d. GFM. Grafen Moltke 91|92, V; Kriegsleben Joh. v. Borcke 88; Geſch. d. Inf.-Reg. No. 55, 77. ()

Leszlényi, Bernh., CP., ✓, Mit-Redakteur d. „Oeſterr. Volksztg." Wien IX, Servitengaſſe 1. (Groß-Kanizſa $^{24}/_{8}$ 37.)

Lettin, R., ſ. Roſa Litten.

Lettkow, v., ſ. Maria Ant. v. Markovics.

Lettow-Vorbeck, Oscar v., Kriegs✠, Oberst a. D. Oldenburg, Großh., Gartenstr. 18. (Treptow a. d. R. 21|12 39.) **B:** Leitfaden d. Taktik f. Kriegssch. 76, 6. A. 88; Kriegsgesch. Beispiele 80, 4. A. 96; D. Krieg v. 1806|7, 91|96 IV; Geschichte des Krieges 1866, 96|98 II.

Letzel, Georg, Dermatologie u. Syphilidologie, Dr. med. München, Residenzstraße 11 III. (Groß-Glogau 12|11 52.) **B:** Tölz—Krankenheil 88, 2. A.; Harnbeschwerden 92; Lehrbuch der Geschlechtskrankh. 91; Klin. Handb. d. Harn- u. Sexualorgane, IV. Abth. d. ven. contag. Heikose 94. ()

Leuchtenberger, Gottlieb, dtsch. Litter., ✠, ✉, GDir. Posen. (Wittenberg 14|12 39.) **B:** Drei Grundbedingungen zum Gedeihen e. höh. Schule 75; Dispositionen zu dtsch. Aufsätzen u. Vorträgen I 75, 5. A. 94, II 79, 4. A. 94; Dispositive Inhaltsübersicht d. drei olynthisch. Reden 81, 2. A. 84; Gedächtnisrede auf Kaiser Wilhelm I. 88; desgl. auf Kaiser Feiedrich 88; Oden d. Horaz für d. Schulgebrauch dispon. 89, 3. A. 97; Das Greisenalter u. Kais. Wilh. I. 89; Lebenskunst d. Horaz 90; Sprache in Luthers kl. Katechismen 91; Philosoph. Propädeutik auf d. höh. Schulen 93; Hauptbegriffe d. Psychologie.

Leufen, Wilhelm (Pf. d'Artagnan), ✎, Kritik, Red. d. „Straßb. Tagebl." Straßburg i. E. (Leiffarth 31|5 69.)

Leumann, Ernst, Sanskrit-Lexikogr., Jaina-Litt., Dr. phil., o. UP. Straßburg, Sternwartstr. 3. (Berg, Thurgau 11|4 59.) **H:** Aupapatika-sutra 83; Dasavaikalika-sutra & -niryukti 92.

Leuschner, Oskar (Pf. Erich Stark), ✠, ✎, Hum., ✆. Berlin SW, Besselstr. 3. (. . . . . 9|5 70.) **B:** Humoresken 93; Aus goldner Zeit, G. 94; Psychodramat. Vortragsdichtgen 95; Am Weihnachtsabend, Festsp. 95; Die Comitésitzung, Pst. 95; Durfgeschichten, i. schles. Mundart 96. ()

Leutrum v. Ertringen, Graf Gerhard, ✠, Hofmarsch. Stuttgart, Kriegsbergstr. 15, im Sommer: Schloß Unter-Riexingen, Württ. (23|8 51.) **B:** Kaiser Joseph II., Sch. 82; Friedr. Wilhelm, Herzog v. Braunschw. v. Oels, vaterl. Sch. 83; Grfl. Leutrumsche Frauenkirche i. U.-Riexingen 91; Gesch. derf. 93; Grfl. Leutrumsche Familiengesch. 94 II; Schubart, vaterl. Sch. 95; Aus alter Zeit, vaterl. Sch. 95. ()

Leuze, Alfred, ✆, Geognosie, Dr. rer. nat., OKealsch. P. u. GLehr. Stuttgart, Feuerseepl. 7. II. (Stetten i. R. 8|12 45.) **B:** Geogr. Errungenschaften v. 1875|76; Unterr. in der Kristallographie 78; Chem. Beschaffenheit u. d. geolog. Wirkg d. Quellwasser 83; Mineralien u. Pseudomorphosen d. Rofeneggs 89; Versteinerungs- u. Vererzungsmittel d. schwäb. Petrefakten 89; Gipse v. Ifelshausen, OA. Nagold 91; Mineralien v. Baveno 92; Dioptas vom Kongo 93; Steinkohlen v. Mittelbronn 94 Die geolog. Beschaffenheit von Kirchheim u. T. und Umgebg 94; Die Kohlengrube Mittelbronn 95; Die Doppelspäte aus d. Marmorlager v. Auerbach a. d. B. 96; Die Anzahl d. Bilder im Isländer Doppelspat 97; Topas u. Turmalin v. Brasilien 98.

Leverkühn, August, Dr. jur., Amtsrichter. Lübeck, Schillerstr. 1 a. (Hannover 25|10 61.) **B:** Inhalt und Auslegung des Hohenliedes 92.

Leverkühn, Paul, ✠, ✈, Dr. med., Arzt, Directeur des Institutions et Bibl. scientifiques des Fürsten von Bulgarien. Sofia. (Hannover.) **B:** Fremde Eier im Nest 91; Ueber Prolapsus uteri 91.

Levetzow, Karl Michael Freiherr von, ✠, ✆, ✎. Wien VIII, Buchfeldgasse 19. (Dobromielitz, Mähren 10|4 71.) **B:** Gedanken e. Anderen von Ihm selbst . . . 96; Höhenlieder 97.

Levi, Arth. (Pf. A. Rutari), ✎, ✍, Kinderschr. **Ue:** FE. London W, New Bond Street 133. (Eßlingen 6|1062.) **B:** Koffat, Biogr. 84; Aus Bismarcks Jugendjahren 85; Anderen Leben 85; Berlin im Freud u. Leid 88; Selected Works of L. Alma Tadema 95.

Levi, Louis (Pf. L.-Hechingen), ✠, ✎, ◉, Rabbinatsverw., Realsch. Lehrer. Hechingen, Goldschmied Str. 214. (Rexingen 30|12 48.) **B:** Leitfaden f. d. isr. Religionsunt. 77, 98; Philos.-theol. Studie 98; Geogr. u. Gesch. v. Hohenzollern 77, 91. *

Levi, Frau Thekla (Pf. Thekla Edenfeld), ✠. Stuttgart, Langestr. 12 b II. (ebda 23|5 71.) **B:** Hochzeits-Ged. 97; Aufführgen u. Festsp. f. Jung u. Alt.

Levi-Hechingen, s. Louis Levi.

Levien, Ilse, s. Ilse Frapan.

Levin, Anton, SchG., Red. des „Berl. Lok.-Anz." Berlin SW, Gitschinerstr. 16.*

Levin, Mor., ✎, ✍, ✆, Dr. phil. Berlin W, Lützowplatz 12. **B:** Gott u. Seele 71; Iberia 85; Lehrb. d. bibl. Gesch. u. Litt., 3. A. 97; Barkochba 92; D. israel. Religs.-Lehre syst. dargest. 92; D. Reform d. Judentums 95.

Levy, Alphonse (Pf. Ernst Maurer; Alph. Müller), Red. „Im dtsch. Reich", ✠, Nov., Kinderschr., **Ue:** EF. Berlin SW, Karlstr. 26. (Dresden 19|11 38.) **B:** Apfelblüten, G. 77; Rousseau; Meisterwerke der Dresdener Gallerie; D. Begräbniskap. i. Dome zu Freiberg; Im Burgkeller u. a. Gesch. 92; D. Berufswahl der Knaben 94; Erziehung d. jüd. Jugend z. Handwerk u. z. Bodenkultur 95; Erlebt, Erz. 96. **Ue:** Lamartine, Ged., Graziella, Raphael.

Levy, Emil, roman. Ψ, ao. UP. Freiburg B., Goethestraße 32. (23|10 55.) **B:** Provenzalisch. Supplement-Wörterbuch. ()

Levy, Felix, PA., Journalist, Dir. d. Depeschen-Bureau „Herold". Frankfurt a. M., Grüneburgweg 51. (Dudweiler 4/3 65.)

Levy, J., BP., Dr. jur., Red. d. „Voss. Ztg". Berlin C., Breitestr. 8 II. (15/1 52.) ()

Levysohn, Arth., BP., ✍, Publizist, Dr. phil., Chefred. d. „Zeitgeist" u. „Berlin. Tagebl." Berlin W, Steglitzerstr. 2. ()

Lewald, Frau Emmi, geb. Jansen (Pf. Emil Roland), G. Finanzrätin, Nov., Roman, ✠. Berlin W, Ansbacherstraße 5. (Oldenburg i. Gr. 5/11 66.) **B:** Unf. lieb. Lieutenant 87, 2. A. 91; D. Kantor v. Orlamünde 89, 2. A. 94; Ernstes u. Heiteres 90; Auf diskret. Wege 92; D. Gesch. eines Lächelns u. a. Nov. 94; Frl. Kunigunde, Nov. 94; Ged. 94; Sein Ich 96; Kinder d. Zeit, N. 97. ()

Lewalter, Joh., Musik, Musiklehrer. Cassel, Wolfsschlucht 12 II. (ebda 24/1 62.) **H:** Deutsche Volkslieder, in Niederhessen ges. 90/94, 2. A. 96; Hess. Kinderliedchen (mit Dr. Eskuche) 91; Schwälmer Tänze 97.

Lewin, Adolf (Pf. Dolfe), Dr. phil., Rabbiner. Freiburg i. B. (Pinne 23/9 43.) **B:** Juden in Freiburg 90; Judent. u. d. Nichtjuden 91; B. Schilfmeer z. Sinai, Pred. 84. ()

Lewin, L., Pharmazie, Toxikologie, Dr. phil., u. Doz. Berlin NW, Hinderinstr. 3. (9/11 50.) ()

Lewinsky, Jos., Biogr., ✍, Humor, Gesanglehr. Berlin N, Schönhauserallee 187. (Proßnitz, Mähr. 12/9 39.) **B:** Theatral. Karrieren 81; Vor d. Kulisse 81, N. F. 82; A. d. Guckkasten 86; Bei d. Großen des Thrones u. d. Bühne 88; B. Brettern u. Podium 88; D diese Künstler 90. ()

Lewinstein, Gust. (Pf. J. Weinstengl), WB., BP., Journalist, Dr. phil., Red. Berlin W, Bayreutherstr. 2. (ebda 21/9 29.) **B:** Die Alchemie u. die Alchemisten 73; Für u. wider den Tabak 90; Tabak als Objekt für Finanzmaßregeln 92; Besteuerg des Tabaks 94; D. deutsche Tabakindustrie 96; Die Einnahmen aus dem Tabak u. der Konsum des I. 97; Dtsch. Tabakindustrie-Kal. 98 u. 99; Einige Betrachtgen üb. d. aktive u. passive Handelsbilanz d. Staaten 98.

Lewy, Edu., CP., Naturw., Dr. med., TDSchDoz., Vorst. d. gewerbehygg. Mus. Wien III, Radetzkystr. 6. (Neubydžow 1/1 38.)

Lexis, Wilh., ✉, Dr. phil., **MitH:** „Jahrbuch f. Nationalökon. u. Statistik", „Handwörterb. der Staatswiss.", o. UP. Göttingen. (Eschweiler 17/7 37.) **B:** Franz. Ausfuhrprämien 70; Einleitung in die Theorie der Bevölkerungsstatistik 75; Theorie der Massenerscheinungen 77; Gewerbeverein und Unternehmerverbände in Frankreich 79; Krit. Erörterung über die Währungsfrage 81. **H:** D. deutschen Universitäten 93 II. ()

Ley, Hub., s. Heinr. Hub. Mönch.

Leyden, Ernst, ✠, Dr. phil., o. UP., G.-Med. R., **MitH:** d. „Archiv f. klin. Medizin". Berlin W, Bendlerstr. 30. (Danzig 20/4

Leyden, Eugen, s. Eug. Reichel. [32.] ()

Leydig, Frz. v., ♈, Dr. med., o. UP. Bonn. (Rothenburg 21/5 21.) **B:** Fischchr. ()

Leyen, Alfr. v. der, ✉, ⚓, Dr. jur., G.-OReg R. im Minist. d. öffentl. Arb. Berlin W, Burggrafenstr. 19. (Goldschmieding 28/6 44.) **B:** 10 Jahre preuß.-deutscher Eisenbahnpol. 76; Nordamerik. Eisenbahn. in wirtschaftlichen u. politischen Beziehgn 86; Die Finanz- u. Verkehrspolitik d. nordamerikan. Eisenbahn. 94, 2. A. 95.

Leyke, Max, BP., Dr. jur., H. d. „Monatsschr. f. d. Steinbruchs-Berufsgenossenschaft". Charlottenburg, Knesebeckstr. 84. (27/7 52.) (*)

Leyn, Alfred, ✍, ✠, Refer. Waldenburg, Sachs. (Strehla a. E. 30/10 72.) ()

Lhoys, Dr. Albert, s. Leander Körschner.

Licht, Stefan, PA., Agrar- u. Socialpol., Verwaltgsrecht, Dr. jur., RA. H. d. „Blätter f. Selbstverwaltung". Brünn, Schmerlingstr. 4. (ebda 23/10 60.) ()

Liblon, Schuler o., s. Schuler.

Lich, Fred, s. Alfred Moeglich.

Lichtblau, Adolf (Pf. A. L. Blau, Wandernde Biermanne), PA., ✉, Sozialpol., Red. d. „Gambrinus" u. d. „Oest.-ungar. Volksbl. f. Stadt u. Land", Präs. d. österr. Fachschrift-Verb. Wien V, Wienstr. 12. (ebda 17/5 44.) **B:** Mod. Menelaus, L. 65; E. Volksmann, Dr. 65; Mod. Grafel, Dr. 67; Falsche Helena, Dr. 67; Licht, Licht, Licht 76; Zur Lage der Bierindustrie 77; Huldigungsfest d. Handwerks, b. Industr., Landw. u. d. Künste 97. **H:** u. **Mitred.** des Gold. Buch des Land- u. Forstwesens in Oesterreich-Ungarn 90.

? **Lichtenberg,** Reinhold Freiherr von, Kunst✍, Dr. phil. am Kgl. Kupferstichkabinett. München, Schellingstr. 80/0. (Fiume 15/12 65.) **B:** Z. Entwickelgsgesch. d. Landschaftsmalerei bei d. Niederländern u. Deutschen im 16. Jahrhund. 92; Ueber d. Humor bei den Deutsch. Kupferstechern u. Holzschnittkünstlern des 16. Jahrh. 97.

Ue: Alb. Roß Parsons, Parsifal, der Weg zu Christus durch die Kunst 97. ()

Lichtenfelt, Hans, BP., ✍, ✉, Dr. phil. Bonn a. Rh., Franziskanerstr. 8 (15/10 57.)

Lichtenheld, Adolf, Germanist, ⚓, Dr. phil., GP. Wien I, Hohenstaufengasse 6. (Gföll 3/7 43.) **B:** Studium d. Sprachen u. die intellekt. Bildg 82; Hermann u. Dorothea 83, 8. A. 95; Klopstocks Oden 84, 2. A. 89; Kleists Hermannschlacht 85; Grillparzerstudien 86 u. 90; Kleists Käthchen von Heilbronn 88; Ahnfrau 89; Ottokars Glück u. Ende 89; Goldnes Vlies 90; Sappho 91; Jul. v. Tarent 91; Ein Traum ein Leben 92; Hamb. Dramaturgie 93; Formale Bildung 94; Faust I. 98.

Lichtenow, W. v., ſ. Ritz-Lichtenow.

Lichtenstadt, Joh., ℂP., Red. d. „Pr." Wien I, Wallnerſtr. 1. (Jungbunzlau 40.) **B**: Wiener Kommunalverwaltg 82. ()

Lichtenstein, Edm. (Pſ. Ed. Mund, Lorenz Stahl), Politik, ✉. Berlin N, Elſaſſerſtr. 21. (ebda $^{22}/_{1}$ 61.) **B**: B. Auerbach 81; Das antiſemit. deutſche Tageblatt 83; Wilde Ranken, Ged. 86; In Banden, G. 91; Sibirien in Preußen 92; Ahlwardts Ende 92; Ahlwardts letzte Zuckungen 92; Freiheit, Liebe, Menſchlichkeit 92; D. Fluch auf Juda, Ep. 94; Sprühregen. G. 94.

Lichtenstein, Jul., PA., ✉, Kritik, 𝒻, Journaliſt. Breslau, Höfchenſtr. 55. (Pietna $^{2}/_{2}$ 60.)

Lichter, Joh. Aug., Dialekt✉, Lehrer. Leutmannsdorf, Schleſ. (Naſelwitz, Schl. $^{8}/_{3}$ 60.) **B**: M. Mutterſprooche 93, 2. A. 98; Durfpum'ranzen 98.

Lichtwer, ſ. Oskar Koloff.

Lichtwarck, Alfred, ⚖, Dr. phil., Prf., Dir. d. Kunſthalle. Hamburg. (*)

Lick, Carl, 🖃, beſond. Sparkaſſenweſen, Kaſſier u. Kanzleiworſt. d. Sparkaſſe Zwittau, Mähren, Landskronerſtr. 614. (ebda $^{26}/_{1059}$.) **B**: Conto Corrent u. Einlag. Conto 90; Beſteuerung d. Zinseinkommens in Oeſterr. 92; Kurze Geſch. d. Stadt Zittau 94; Beſteuerg d. öſterr. Sparkaſſen, nebſt Anhang: Die Sparkaſſenbuchhaltung 97. *

Lie, Sophus, Geometrie, Dr. phil., o. UP. Leipzig, Seeburgſtr. 33 I. ()

Liebau, Guſt., GRechR. im Reichsamt d. Innern b. d. Reichsſchulkomm. Berlin. (Nordhauſen $^{17}/_{6}$ 46.) **B**: Shakeſp. Leben u. Dichten 73; Erzählungen aus der Shakeſpeare-Welt 76; Die Shakeſp.-Galerie 78; Ueb. allen Gipfeln iſt Ruh! 84; D. einjähr.-freiwill. Dienſt 2. A. 85; D. Civilverſorgung der Militäranwärter 87; D. Medizinal-Prüfungsweſen im Deutſchen Reiche 90.

Liebe, Georg, Kulturℬ, Dr. phil., Archivar. Magdeburg, Frankeſtr. 2. (Berlin $^{2}/_{11}$ 59.) **B**: D. deutſche Nationalgefühl 95; D. Kriegsweſen Erfurts 96; D. dtſche Soldat 98.

Liebe, Theod., ✉, Dr. phil., GP. Berlin SW, Küraſſierſtr. 2. (Wittenberg $^{16}/_{2}$ 31.) **B**: Grundriß d. ſpez. Botanik 66, 3. A. 91; Elemente d. Morphologie 68, 4. A. 88; Grundz. der Anat. und Phyſiologie der Pflanzen 80.

Lieben, Ad., ⚗, Dr. phil., o. UP. Wien IX, Waſagaſſe 9. (ebda $^{3}/_{12}$ 36.) ()

Liebenam, Wilh., röm. ♔, Dr. phil., ao. UP. Jena. (Eisleben $^{15}/_{1}$ 59.) **B**: Beiträge zur Verwaltungsgeſch. d. röm. Kaiſerreichs 86; Forſchungen zur Verwaltungsgeſch. d. röm. Kaiſerreichs I 88; Z. Geſch. u. Organiſ. d. röm. Vereinsweſens 90; Städteverwaltung im röm. Kaiſerreiche 99.

Liebenau, Frl. Anna v., (ℓ.), Erz. Luzern, Franziskanerpl. 14. (ebda $^{15}/_{9}$ 47.) **B**: Anſprache an chriſtl. Frauen u. Jungfrauen 69; Starkmütige Frau 71; Chriſtl. Frau 81, 2. A. 96; Marienkrone 82, 2. A. 88; An's Frauenherz 86, 3. A. 99; Roſenblüten und Edelweiß 88, 95; Charakterbilder aus Luzerns Vergangenheit 91; D. chriſtl. Jungfrau 94; Die künſt. Hausfrau 95, 2. A. 98; E. Linder u. ihre Zeit 97.

Liebenau, Theodor v., ſchweiz.♔, Dr. phil., Staatsarchivar. Luzern, Franziskanerpl. 14. (ebda $^{3}/_{12}$ 40.) **B**: Frhr. v. Attinghauſen 65; Ritter v. Baldegg 66; Reformation u. Gegenreformat. in Hitzkirch 67; Kloſter Königsfelden 68; Denkm. des Hauſes Habsburg 68; Biſchof J. v. Gurk 72; Kloſt. Königsfelden 75; La Battaglia di Giornico 79; Schultheißen von Luzern 80; Alte Luzern 81; Anfänge des Hauſes Habsburg 82; Mellingen 83; Schlacht bei Morgarten 84; Schlacht bei Sempach 86; Schlacht b. Arbedo 86; Familie v. Hertenſtein u. H. Holbein d. J. 88; Oberſt Pfyffer und das Löwendenkmal 89; Gaſthof- und Wirtshausweſ. der Schweiz 90; D. Glasgemälde d. Kloſters Muri 91; D. Schillings Berner Chronik 92; Blätter aus d. Pfarrgeſch. v. Art 96; Geſch. d. Fiſcherei in der Schweiz 97. ()

Lieber, Ernſt, (ℓ.), M. d. R. u. d. preuß. AbgH., Politik, Dr. jur. utr. Camberg, Naſſau. (ebda $^{16}/_{11}$ 38.) **B**: Vorwort zu Dr. Thömes, Der Anteil der Jeſuiten an der Preuß. Königskrone von 1701 92. ()

Lieberam, Frau Alwine, geb. Webemayer (Pſ. A. Webemeyer), ✉, Nov., Jugendſchr. Magdeburg-Sudenberg, Ackerſtr. 4 d I. (Trier $^{1}/_{2}$ 63.) ()

Liebermann, Bernhard, ✝, relig. Kunſt, Dr. phil., Pfr. ℍ: d. „Seelſorge i. Theorie und Praxis." St. Graba, S. Mein., Pfarrhaus. (Steinbach b. Sonnenberg $^{3}/_{2}$ 58.) **B**: Zweckbegriff d. Trendelenburg 89; Geſchichtl. aus Judenbach 93, 2. A. 97; Königin Luiſe, Feſtſpiel 94. ()

Liebermann, Felix, ♔ d. engl. MAlters, Prof. Dr. LL. D. Berlin W, Bendlerſtr. 10. (ebda $^{20}/_{7}$ 51.) **B**: Anglonormann. Geſchichtsquellen 79; Monumenta Germaniae historica Bd. 27 u. 28 85|88; Quadripartitus, engl. Rechtsbuch 92; Geſetze der Angelſachſen 98.

Liebermann, Leo, ∩, angewandte ⚗, Dr. med., Prof. u. Dir. der Kgl. Chem. Reichsanſtalt, Kgl. Rat. Budapeſt.

Liebermann v. Sonnenberg, Mag, Pr.-Lieut. a. D., M. d. R., Eigent. u. ℍ: der „Deutſch-Sozialen Blätter". Berlin-Groß-Lichterfelde, Jägerſtraße 10. (Weißwaſſer $^{21}/_{8}$ 48.) **B**: Rhein-Reiſe, G., 2. A.; Beitr. z. Geſch. d. antiſem. Bewegg in Deutſchland, Ged., 3. A. 92.

Liebhardt, Salomo, ſ. S. Lublinski.

Liebich, Constantin, VBJ., SchG., Tagesstitt., Berlin SW, Tempelhoferufer 19. (Breslau 9/8 47.) **B**: Der Somnambule 83; Obdachlos 94; Im Abgrund, R. 97.

Liebich, Frau Marie, GDM., *H.* Hamburg, Susannenstr. 1 III. (*)

Liebieg, Frau Baronin Alice. Reichenberg, Böhmen. **H**: Goethe-Gedenkbuch 96.

Liebisch, Rud. (Pf. Jean Boesen), Etz., ✠, Red. b. „Anhalt. Staatsanz." Dessau, Antoinettenstr. 29 II. (St. Johann i. Salzburg 25/12 61.) **B**: Lieder eines Handwerksburschen 90, 2. A. 96.

Liebisch, Theodor, Krystallogr., ◍, Dr. phil., o. UP. Göttingen, Wilh. Weberstr. 17. (Breslau 29/4 52.) **B**: Geometr. Krystallographie 81; Physikal. Krystallogr. 91; Grundriß d. physikal. Krystallographie 96.

Liebknecht, Wilh., Sozialpolit., ✍, Chefred. d. „Vorwärts", M. d. R. Charlottenburg, Kantstr. 160. (Gießen 29/3 26.) **B**: R. Blum u. seine Zeit, 89, 2. A. 92; Blick in die Neue Welt 87; Volks-Fremdwörterbuch 75, 2. A. 91; Zur Grund- u. Bodenfrage 75, 2. A. 85; Emser Depesche 91, 2. A. 93; Zum Jubeljahr d. März-Revolut. 98.

Liebmann, Ernst, *O.*, Journalist, Musikschriftst. Offenbach a. M. (Oppenheim a. Rh. 29/8 66.) **B**: Geb.; D. Zweikampf, hist. Sch. 94; Ein kalter Wasserstrahl, Genreb. 95; Polyzena, Op. 84. ()

Liebmann, Otto, ⚓, ✠, Dr. phil., o. UP., GOfR. Jena, Villengang 3. (Löwenberg 25/12 40.) **B**: Kant u. d. Epigonen 65; Ueb. die Freiheit d. Willens 66; Ueber d. objekt. Anblick 69; Vier Monat vor Paris (anon.) 71, 2. A. 96; Analysis der Wirklichkeit 76, 2. A. 80; Gedanken u. Thatsachen 82; Ueb. philos. Tradition 83; Klimax d. Theorien 84; Weltwanderung, G. 98.

Liebmann, Rud., ✠. Breslau, Bohrauerstr. 27. (Tettau 9/3 32.)

Lieboldt, J. C. A., VB., ♛, Pastor. Altona, Adolfstr. 14. (Travemünde 1/5 36.) **B**: Kirche von St. Pauli sonst und jetzt 82; Reventlowstift zu Altona 85; Eine selige u. beseligende Wissensch., Pred. 92. ()

Liebrecht, Marie, f. Maria Haug.

Liebrich, Carl Aug., PA., ✠, ✓, Dr. phil., Red. b. „Schwäb. Merkur". Stuttgart, Sennefelderstr. 68 a. (Wißmar 19/1 58.) **B**: v. Kleist, Dr. 88. **H**: D. Baisch, Lieder und Sinnsprüche 93. ()

Liebscher, Richard, Politik, Red. b. „N. Hamb. Zeitg." Hamburg, Dammthorterrasse 4 p. (Tilsit 21/6 65.)

Liedtke, Franz, (k.), ♛, ✝, D., bischöfl. Sekr. u. Archivar. Frauenburg. (Hütte, Westpr. 2/8 55.) **H**: Direktorium für die Diözese Ermland.

Liell, H. F. Jos., (k.), Archäol., ◍, Pfr. Traben a. d. Saar. (Bernkastel 3/1053.) **B**: D. Darstellungen d. allersel. Jungfr. Maria auf d. Kunstdenkmäl. d. Katakomben 87; Die Kirche d. hl. Quiriacus zu Traben 95. ()

Lienert, Meinrad, Nov., ✠, Notar des Bezirkes Einsiedeln. (ebda 21/5 65.) **B**: Flüehblüemli 90; Jodler vom Meisterjuzer 93; Gesch. a. d. Schwyzerbergen 93. ()

Lienhard, Fritz, *O.* Straßburg i. E., St. Ludwigsgasse 16. (Rothbach i. Elsaß 4/10 65.) **B**: Naphtali, Dr. 88; D. weiße Frau, R. 89; Weltrevolution, Dr. 89; Lieder e. Elsässers 95, 2. A. 97; Till Eulenspiegel, Dr. 96, 2. A. 97; Wasgaufahrten, Ein Zeitbuch 95; Gottfried v. Straßburg, Dr. 97; Odilia, Dr. 98.

Lienhart, Hans, Elsaß. Mundarten und Volkskde, Dr. phil., Direkt. d. Realschule Markirch, OElsaß. (Dunzenheim, UElsaß. 29/5 58.) **B**: (mit Prof. Dr. Martin): Wörterbuch der Elsässischen Mundarten 97 ff.

Liepe, Albert, LB., Roman, ✠, Lehrer a. D., Red. b. „Dtsch. Lehrerztg." Berlin N, Schönhauserallee 58 a. (Potsdam 15/6 60.) **B**: Comenius praeceptor mundi 91; Nathanael, R. 94, 2. A. 95. ()

Liepholdt, s. E. Freiin v. Reizenstein.

Lier, Herm. Arthur (Pf. A. Hermann), ✓, *O.*, Krit., 3. Bibliothk. a. d. kgl. öffentl. Bibl. Dresden-Niederlößnitz, Moritzburgerstr. 43. (Herrnhut 1/2 57.) **B**: Text zu Seidlitz Hist. Porträtwerk, Ser. III|XII, 86|90; Bucheinbände a. dem Bücherschatz d. Kgl. öff. Bibl. zu Dresden 92.

Lier, Leonhard, SchG., ✓, Journ., Theat.-Kritik, Dr. phil., Red. am „Dresd. Anz." Dresden-Neu-Gruna, Mayststraße 7. (Herrnhut 2/1 64.) ()

Lieres u. Wilkau, Frl. Gabriele von, (Pf. Rabanus; Schmucht von Zinken), Nov., ✓, *O.*, Tagesfragen, Hof u. Gesellsch. Berlin-Wilmersdorf, Ringbahnstr. 7 I. (Oppeln 20/3 67.) **B**: Die Sonne, R. 90.

Lierheimer, P. Bern. Maria, (k), OSB, ✝. Sarnen, Schweiz. (Eichstätt 1/12 26.) **B**: Leib u. Seele 64, 2. A. 78; Kirche Jes. Chr. 65; Fastenpred. 65, 78; Vollkommenh. Gottes 66; Parabeln u. Wunder 68; Zehn Gebote 69|70, 3. A. 95; Eucharistie 71|72, 2. A. 87|90; Papst u. Unfehlbarkeit 71; Bußsakrament 74; Gnade u. Sakramente 87; Kleine Kommunionreden, 3. A. 91; M. P. v. Deschwandens relig. u. künstler. Entwickelung 98; Zahlr. Predigten. **Ue**: Rogacci, Vom Notwendigen 57 ff. III; Scaramelli, Unterscheidung b. Geister 63, 2. A. 78; Vicenza, Leben Mariä v. Jesu 75; Anonym: Scaramelli Ascese, Schriften von Lancicius.

Liermann, Otto, ♛, klass. Ψ, Dr. phil., GOLehr. Frankfurt a. M., Feuerbachstr. 5. (ebda 25/4 67.) **B**: Analecta epigraphic. et agonistica 89; Grf A. v. Roon 96. ()

Liertz, Laurenz, ⚒, LGR. Cöln-Lindenthal, Immermannstr. **B**: D. preuß. Schiedsmann 85; (mit G. Jerusalem):

Komment. z. Gebührenordn. f. Notare 95; Preuß. Gerichtskostengesetz v. 25/6 95 95.

Lieschke, Robert, evang. ✝, Superintendent u. Past primar. Plauen i/V., Kirchplatz 4. (Luga 18/9 44.) **V:** Bedeutg d. Predigt Luthers 81; Ueb. Beicht- u. Abendmahlspraxis 82; Auf d. Karmelshöhe, Rundschau üb. d. Geistesstörungen d. Gegenwart 83; Christent. u. Kultur 93; Ueber Parochialteilung 93; Sonntagsgeschichten 94; Die Jesuiten u. ihre Moral 96; Predigten.

Liesegang, Franz Paul, Photographie u. Projektionskunst, Redakt. d. „Laterna magica". Düsseldorf, Cavalleriestr. 6. (Elberfeld 5/3 73.) **V:** Sciopticon, Einführung in die Projektionskunst 96, 2. A. 97; Richtige Ausnutzung des Objectives 96; Fernphotographie 97.

Liesegang, Raph. Ed. (Pf. Jul. Raphaels, Ahriman, A. Helheim), **H:** „Photogr. Archiv", „Amateur-Phot.", „Photogr. Almanach". Düsseldorf. (Elberfeld 1/11 69.) **V:** Elektr. Fernsehen 91; Monismus 92; Photochem. Studien 94 f. II; Rhapsodie 94; Photogr. Chemie 94, 2. A. 98; Künstl. Photographie 95; Das bist du, Dichtg 96; Chem. Fernwirkung 96; Entwickelung der Auscopierpapiere 97; Chem. Reaktionen in Gallerten 98.

Liessem, Joseph, (k.), ✠, Jugendschr., **Ue:** EF, Lehrer. Cöln a. Rh., Perlengraben 110. (Lengsdorf b. Bonn 26/12 46.) **V:** Ausgew. Erz., Märchen und Ged. für die Kleinen 78, 3. A. 96; Bibl. Gesch. für d. Anfangsunterricht 80; Für die frohe Kinderwelt 81, 2. A. 90; Kleine Heimatskde d. Rheinprov. 83; Kl. Aufsätze f. d. ersten Aufs.-Unterr. an Volks- u. Mittelsch. 92; D. rote Glückwunschbüchl. 93, 3. A. 96. ()

Lietzow, Paul, VB., Postwertzeichen, **H:** b. „Briefmarkenhändler", Redakt. der „Mitt. d. Intern. Postwertzeichenhändler-Ver." u. d. „Post". Charlottenburg II, Leibnizstr. 59. (Berlin 13/9 42.) **V:** Nord- u. Südgerm. Leben u. Lieben i. Dänemark 71; Schwarze Buch d. Philatelie 79; Handbuch der Philatelie 80/86 IV, 2. A. 88; Seltenheiten u. deren Preise 84, 3. A. 90; Jerusalem 88; Tanger in Marokko und Gibraltar 92; Univers.-Briefm.-Album, 8. A. 99; Ill. Handb. f. Briefmarkensamml. 92.

Liska, Ant., (k.), ✠, Rov., Erz., Milit.-Rechn.-Offizial. Wien III. Barichgasse 38. (Flöhau 1/10 43.)

Lila, Felix, s. J. O. Hansen.

Lilie, Adolf (Pf. Wolfgang Schild), Roman, Bürgerschr.-Lehrer. Gablonz a. N., Böhmen, Reichsstr. 33. (O. Kratzau 23/10 51.) **V:** Auf treuer d. Wacht 86; Gesch. d. Gablonzer Turnvereins 87; Wunderkuren, N. 90; Festschrift z. Lehrertage 91; Vaterländ.-deutsche Erziehung 92; D. polit. Bez. Gablonz, Heimatkde 94; Gedenkschrift d. I. Milit.-V.-V. 98; Festschrift z. Eröffnung der Turnhalle Gablonz 98.

Lilie, Moritz (Pf. M. L. v. Chemnitz, Moritz Rose), ✠, Rov., Kult., Humor, Red. b. „Dorfzeitg". Hildburghausen. (Chemnitz 24/1 35.) **V:** Denkschrift zur Freiligrath-Feier in Leipzig 67; Dtsche Dudelsacklieder 71; Neue Musenklänge 75; Die Wallfahrt nach Lourdes, hum.-satyr. Ep., 3. A. 75; Der neue Münchhausen 79; Aus engen Mauern 76; A. sonnigen Tagen 78; D. sächs. Nixza, 3. A. 95; Chronik der gesamten Lößnitzortschaften zc. 93 XII; Im Irrgarten d. Lebens, N. 80; D. Müller v. Heide, N. 82; Erloschene Sterne, N. 84; Thespiskarren, kl. Lsp. 85/87; E. Uriasbrief, L. 94. ()

Lilien, Anna Freiin v., (k.), Roman, Nov. Bonn a. Rh., Kaiserstr. 27. (Arnsberg, W. 11/5 41.) **V:** Tante Lorchen, Die Feldbergs 90; Im Kampf des Lebens 93; Duell u. Ehre 96.

Liliencron, Detlev Frhr. v., ✠, ✠, Nov., Hauptmann a. D. Altona, Palmaille. (Kiel 3/8 44.) **V:** Adjutantenritte, Ged. 84; Knut d. Herr, Tr. 85; D. Rantzow u. d. Pogwisch, Sch. 86; D. Trifels u. Palermo, Tr. 86; Breide Hummelsbüttel, N. 86; E. Sommerschlacht, Nov.; Arbeit adelt, Genrebild 87; D. Merowinger, Tr. 87; Unter flatternden Fahnen, N. 88; Ged. 89; Der Mäcen, N. 90; Der Haidegänger, G. 91; Krieg und Frieden, Nov. 91; N. Ged. 93; Ausgew. Ged. 96; Kriegs-Nov. 96; Kampf und Spiele, Kämpfe u. Ziele, G. 97.

Liliencron, Rochus Frhr. v., Litt., D., Dr. phil., Red. b. „Allg. dtschn Biogr.", Probst d. adelig. St. Johanniskloſters vor Schleswig, W.G.R., Exc. Schleswig. (Plön i. Holst. 8/12 20.) **V:** Lieder u. Sprüche aus d. letzten Zeit b. Minnesangs (mit W. Stade) 55; Ueber die Nibelungenhandschr. C. 56; Düringische Chronik b. Joh. Rothe 58; D. histor. Volkslieder d. Deutschen v. 13./16. Jahrh. 65/69 IV; Deutsches Leben im Volkslied um 1530 i. Kürschners Dtsche Nat.-Litt. 85; Liturg.-musikal. Gesch. der evang.-luth. Gottesdienste v. 1523 bis 1700 93; **H:** v. Albertinus, Lucifers Seelengejaidt in Kürschners D. Nat.-Litt.

Lilienfeld, Paul v., Sozialwissensch. d. Zukunft, Exz., kais. russ. Senator. Petersburg, Millionaja 6. (Bialystock 29/1 29.) **V:** Gedanken üb. d. Sozialwissenschaft d. Zukunft 73/81 V; La Pathol. Sociale 96; Zur Vertheidigung d. organ. Methode in d. Soziologie 98.

Lilienthal, Karl v., Strafrechtswissensch. **Mith:** d. „Zeitschr. f. d. ges. Strafrechtswiss.", Dr. jur., o. UP. Heidelberg, Ziegelhäuser Landstr. 30. (Elberfeld 31/8 53.) **V:** Beiträge z. Lehre von den Kollektivdelikten 79; Hypnotismus u. Strafrecht

87; Ort d. begangenen Handlg im Strafrecht 91; Grundriß z. Vorlesung üb. dtsch. Strafrecht 92.

Lilienthal, Siegfried (Pf. Fritz Stahl), SchG., BP., Red. u. Kunstkritiker d. „Berliner Tagebl.", ⚭, Kunst- u. Kulturw., ✓, Nov., **Ue:** F. Charlottenburg, Kantstr. 153. (Rosenberg, W.-Pr. $^{10}/_{12}$ 64.) ()

Lilienthal, Wilh. (Pf. Wilh. Thal), Kritik, ✓, Nov., Humor, **Ue:** UFESp. Berlin SO, Grüner Weg 113 II. (ebda $^{28}/_{1}$ 67.) **B:** Berlins Theater u. d. freien Bühnen. **Ue:** S. Hugo, L. Borgia 88; dess. M. Tudor 89; Zola, Nov. 90; Tolstoi, Roman d. Ehe 90; dess. Die Beichte 91; dess. D. Tod 91; dess. Julius 91; dess. Gegen die mod. Kunst; dess. Sohn, Das Präludium Chopins; Bourget, D. Schüler 91; Goncourt, Bruder Zemganos 92; dess. Elisa 93; dess. Juliette Faustin; Ich versichere Sie, Schw. 93; Eine Partie Stat, P. 93; Lust. Handwerker, P. 93; Maupassant, d. Wahnsinnige u. a.; Daudet, Der alte Zuave u. a.; Zola, Die Liebe unt. d. Dache; dess. Drei Kriege; dess. Therese Raquin; Maupassant, Ein Sohn; Monsieur Parent 95; D. Totenhand 95; Die kleine Roque 96; Loti, Die Islandfischer 97; Daudet, Der kleine Dingsda 97. **Mith:** die theoret. kritisch. Werke Zolas deutsch; Mod. Lyrik, Anth. 92; Lermina, Cyrano de Bergerac.

Lill, Adolf, Red. „Der Prakt. Landwirt" u. „D. Dekon. "Wien III/2, Salmgasse 5. ()

Lill v. Lilienbach, Alfred, ✓. Meran, Tirol. **B:** Massimo d'Azeglio 96.

Liman, Paul, PA., SchG., Politik, Dr. phil., Red. d. „Leipziger Neueste Nachr." u. der „Sozialreform". Berlin W, Nürnbergerstr. 5 I. ($^{8}/_{2}$ 60.) **B:** Bismarck-Erinnerungen 98. ()

Limbach, Hermann, VB., Ψ, ⚒, ✓, ⊙. Dresden-Potschappel, Roßthalstr. 61. (Deuben b. Dresden $^{27}/_{2}$ 69.) **B:** Prämieln 92; Um der Ehre willen 95; Für d. Vaterland 95; D. Macht d. Verhältnisse 95. **Uc:** Pauli, Schimpf u. Ernst 92.

Limburg, Frau Agnes v., geb. v. Düring, Roman, Nov. Sondershausen. (Verden $^{8}/_{7}$ 37.) **B:** D. wild. Jägers Erbe, R. 84 II; Der Prinzessenturm, R. 94.

Limprecht, Carl (Pf. A. O. Wupper), ⊙, Nov., ♅, Kritik, Aesthetik, Essay, ✓, Kunst, Red. des „Rheinland". Elberfeld, Hofkamp 16. (ebda $^{24}/_{7}$ 65.) **B:** Der Ursprung d. Gothik u. d. altgerman. Kunstcharakter 98. **H:** (Lokal-) Litterar. Rundschau 96.

Limpricht, Heinr., ⚗, Dr. phil. u. med., o. UP., ⊙Reg. R. Greifswald. (Eutin $^{21}/_{4}$ 27.) **B:** Grundriß d. organ. Chemie 55; Lehrb. d. organ. Chemie 62. () [hausen.

Limpurg, Hella v., f. H. v. Ziegler-Klipp-

Linck, Gottlob, ⊙, Petrograph, Dr. phil., o. ö. UP. Jena, Carl Zeißplatz 3. (Detisheim $^{2}/_{2}$ 58.) **B:** Geognost.-petrogr. Beschreibg d. Grauwackengebietes v. Weiler 84; Basalte d. Elsaß 87; Beitr. z. Geol. u. Petrogr. d. kolumbian. Anden 88; Beitr. z. Kenntnis d. Sulfate v. Tiera amarilla bei Copiapó in Chile 89; Geognost. Beschreibung d. Thalhorn im ob. Amariner Thal 92; Grundriß d. Krystallographie 95. ()

Linckelmann, II., Karl, ⚓, RA., Dr. jur. Hannover, Sophienstr. 5 a. (ebda $^{8}/_{3}$ 57.) **B:** Die Schadenersatzpflicht aus unerlaubten Handlgen nach dem bürgerl. Gesetzb. 98.

Lincke-Resch, Frau Helene, Sozial-Politik, Volks-Erz., Leipzig, Hohenzollernstr. 11 I. (Greiz $^{21}/_{1}$ 38.) **B:** Zehnthalerschein; Wörtlein; Axt u. Gesangbuch; Drei Kreuze; Beide Reisegefährten; Witwe des Mittelstandes; Brave Mann; Frau; Appellation; Fürstin u. Landeskind; Versch. Ehefrauen; Rechtsstandpunkt; Stimmungsbild; Strohwitwer; Versch. Kurgäste; Prf. Bücherwurm; Dachten d. Großen an ihn; D. Kuppelpelz; D. kleine schöne Pantoffel 93; Die ob. Zehntausend u. d. verschämte Arme 93; D. Fremdling 93; Im Bunde, sozialpol. Skizzen aus Leipzig, Bad Elster u. Dresden 95; J. Lichte d. Unsterblichkeit, Beitrag z. christl. Geisteskultur 95; D. Unbewußte, Beleuchtung d. mod. Frauenbewegg; Also doch eine Krücke!; D. Emporkömmling.

Lind, Paul v., ⚓, Dr. phil. München, Häberlstr. 16 IV. (Hamburg $^{18}/_{2}$ 58.) **B:** Kants myst. Weltanschauung 92; Iman. Kant u. Alexand. v. Humboldt 95; Eine unsterbl. Entdeckg Kants ob. d. vermeintl. „Lücke" in Kants System I 98; II. die „Lücke", ein Irrtum Trendelenburgs und seiner Anhänger.

Lindau, Karl, PA., ⊙, Roman. Wien VI, Dürergasse 22. (ebda $^{26}/_{11}$ 53.) **B:** Dramen, Uebersetzungen u. Bearbeitungen 85/90. ()

Lindau, Paul, BP., GDA., ✓, Litt., ⊙, **Ue:** EF, Dr. phil., H: „Nord u. Süd", Intendant d. Herz.-Sachs.-Mein.-Hoftheat. Meiningen. (Magdeburg $^{8}/_{8}$ 39.) **B:** A. Venetien 64; A. Paris 64; Molière i. Dtschld 67; Mod. Märchen 70; Harmlose Briefe 70/71, 2. A. 79; Litt. Rücksichtslosigkeiten, 3. A. 71; Kleine Gesch. 71; Molière 72; Marion, Dr.; Maria u. Magdalena, Dr.; In diplomat. Sendung, Dr. 73; Diana, Dr.; Ein Erfolg, Dr. 75; Ges. Aufsätze 75; Vergnügungsreis. 75; Dramaturg. Blätter 75 u. 79; Nüchterne Briefe a. Bayreuth 76; Wie ein Lustspiel entsteht u. vergeht 76; A. de Musset 77; Ueberflüssige Briefe 77; Kranke Köchin u. Liebe i. Dativ 77; Tante Therese, Dr.; Zankapfel, Dr.; Johannistrieb, Dr. 79; Gräfin Lea, Dr.; Verschämte Arbeit, Dr. 81; Aus d. litterar. Frankreich 82; Herr und Frau Bewer 82; Jungbrunnen 82; Lassalles letzte Rede 82; Toggenburg u. and. Gesch. 82; Bayreuther Briefe v. reinen

Thoren, 5. A. 82; D. Ermordg d. Advok. Bernays 83; Aus d. Hauptstadt 83; Mayo 84; Frau Susanne, Dr. 85; A. d. neuen Welt 85; Mariannes Mutter, Dr. 85; D. Zug nach d. Westen 86; Arme Mädchen 87, 7. A. 98 II; Galeotto, Dr. 87; Interessante Fälle 88; Spitzen 88, 6. A. 98 II; Wunderliche Leute 88; D. beiden Leonoren, Dr. 88; Aus d. Orient 89; Im Fieber 89; D. Schatten, Dr. 89; D. Sonne, Dr. 90; F. Lassalles Tagebuch 92; D. Mörder d. Frau Marie Ziethen 92; Hängendes Moos 92; D. Komödiant, Dr. 92; Altes u. neues aus d. neuen Welt 93; Der Andere, Dr. 93; Vater Adrian u. andere Gesch. 93; Die Gehilfin 94; Ungeratene Kinder, Dr. 94; Der kleine Finger 94; Vorspiele auf d. Theater 95; Eine Yachtfahrt n. Norwegen 95; Die Venus v. Milo, Dr. 95; Die Brüder 95; Die Erste, Dr. 95; Der Abend, Dr. 96; D. König v. Sidon 97; Spiritismus, Sittenb. 98. **Ue**: Dumas, Fils naturel, Princesse Georges, Etrangère, Francillon; Augier, Lionnes pauvres; Sardou, Fédora, Crocodile, Marcelle, Spiritisme; Dick-May, L'affaire Allard (Unheiml. Gesch.). ()

Lindau, Rud., Nov., Roman, W. Leg. R. Constantinopel, Pera. (Gardelegen $^{10}/_{10}$ 30.) **B**: Voyage autour du Japon 63, 2. A. 65; Die Garde 1870/71 72; Erz. u. Nov. 73; Schiffbruch, R. 77; Rob. Ashton 77; Liquidiert 77; Vier Nov. u. Erzähl. 78; Gordon Baldwin, R. 78; Kleine Welt, R. 79; Peines perdues, R. 79; Gute Gesellsch., R. 80; Wintertage, R. 82; Gast, R. 83; The Philosophers Pendulum 85; Auf d. Fahrt 86; Zwei Seelen, R. 87; Der lange Holländer, R. 89; Martha, R. 92; Ges. Schriften 93 VI; Liebesheirat, R. 93; D. Flirt, R. 94; Schweigen, R. 95; China u. Japan, Reise-Erinnergen 95; Erzählgen e. Effendi 96; Türk. Gesch. 97; Fanar u. Mayfair, R. 98.

Lindau, Walter, ſ. Leop. Winternitz.

Linde, Heinrich Freih. v. d. (Pſ. Henn. vom Hegenſtein), ✍, 🖋, Skizzen, Rittergutsbeſ. Berlin W 9, Schellingſtr. 1. (Berlin $^{29}/_{8}$ 48.) **B**: Zu Roß durch Pommern 80; Mobil 1870/71 82; Und hat dir Gott ein Lieb beſchert, Geb. 83; D. alten Geſchlechtern 84; Studien über die Wirtſchaftsweiſe der Alt-Pommern 86/87; Land zu Lychen und Himmelspfort 89; Der Kalk, die Grundlage aller Bodenrente 92; Thaer, i. Lichte d. heut. Agrarwiſſenſch. 93; Der Ciſterzienſer Orden und ſeine Kultur des Weinbaues, der Bienen- u. Fiſchzucht i. d. oſtelb. Provinz. 95; Die Pflanzengefolgſchaften der Moore in den nordd. Flachlanden 98.

Linde, Karl v., Dr. phil., Hon. P. a. d. TH. Sch. München-Prinz Ludwigshöhe. ($^{11}/_{9}$ 42.) (*)

Lindeck, Rich., ſ. Rich. Nitſche.

Lindeck, Stefan, Dr. phil., Redakt. der „Zeitſchr. f. Inſtrumentenkunde", wiſſenſchaftl. Beamter d. Phyſikal.-techn. Reichsanſtalt. Charlottenburg, Goethestr. 68. (Alsfeld $^{16}/_{10}$ 64) **Bearb.**: (m. anderen) Violle, Lehrb. d. Phyſik 93; (m. Dr. Holborn) Ewing, Magnet. Induktion i. Eiſen u. and. Metallen 92/97 II.

Lindeman, Frau Marie v., Nov., Jugendſchr., ✍. Dresden, Oſtra-Allee 23. (ebda.) **B**: Fügungen 61; Geſ. Erz. 69; Ratende Freundin 86, 4. A. 93; Edle Herzen 89. ()

Lindeman, Moritz, ⊕, ✉, ⚓, Dr. phil. Dresden, Schnorrſtr. 62. (ebda 23.) **B**: Finnland u. ſ. Bewohner 55; Wirtſchaftsw. Urbegriffe 59; Statiſt. Ueberblicke üb. Verhältn. Bremens 60; Arktiſche Fiſchereien d. dtſch. Seeſtädte 69; Seefiſchereien d. Welt 80; Amtl. Bericht üb. d. Seefiſcherei 81; Feſtſchr. z. Jubelfeier d. Nordd. Lloyd 82; Beitr. zur Statiſtik der deut. Seefiſcherei 88; D. Nordd. Lloyd 92.

Lindemann, Emil, Balneologie, Dr. med., prakt. Arzt, im Sommer: Helgoland, v. Okt. ab: Hamburg, Fruchtallee 1. (Bramſtedt i. Holſtein $^{10}/_{10}$ 57.) **B**: Helgoland 89, 2. A. 90; Das öffentl. Geſundheitsweſen Helgolands 91; Baderegeln 93; Seeklima und Seebad 94.

Lindemann, Ferd., ⚓, Dr. phil., o. UP. München, Franz Joſephſtraße 12. (Hannover $^{12}/_{4}$ 52.) **B**: Vorleſungen über Geometrie I 76/78, II 1. 91.

Lindemann, Frau Henriette, geb. Schmidt, (Pſ. Henr. Schmidt), Jugendſchr. Neu-Ulm, Marienſtr. 14. (Ulm $^{16}/_{3}$ 30.) **B**: Großmutter Erzählung. 85, 2. A. 87; In Backſchchens Kaffeekränchen 86, 3. A. 96; Aus der Kinderzeit 87, 2. A. 95; 30 Jahre nach Backſchchens Kaffeekränchen 88; Wendelgard 90; Das Wunderglöckchen, Märchenſp.; Zwei deutſche Knaben im Jahre 1870, Sch. f. Knaben; Hausmütterchen 97; Mädchenloose 98.

Lindemann, Frau Lisbeth, geb. Küſſner, ✍. München, Franz Joſephſtr. 12. **B**: Für dich, Skizzen 96.

Linden, A. v. d. (Pſ.), Litt. 🖋, **Ue**: DEF. Leipzig, Dufourſtr. 15. II. (Streitz $^{27}/_{9}$ 56.) **B**: D. Heinegrab auf d. Montmartre 97. **B. u. H**: Eckermanns Geſpräche mit Goethe 94 III. **Ue**: u. **H**: Brandes, Das junge Deutſchland (Hauptſtrömgn. Bd. 6); Brandes, Diſſolving Views 98; Medwin, Geſpräche m. Lord Byron 98.

Linden, A., ſ. Luiſe Förſter.

Linden, E., ſ. Eliſab. Poſtler.

Linden, E. v., ſ. Emilie Heinrichs.

Linden, E. v., ſ. K. May.

Linden, Franz, ſ. Arſentus Dotzler.

Linden, Heinrich v. d., ſ. Heinr. Lands-

Linden, ſ. Guſtav Körner. [berger.

Lindenberg, Paul, BP., Nov., ✍. Ber-

lin NW, Wilsnackerstr. 3. (ebda 11/11 59.) **B:** Kurt Waldau 75, 2. A. 89; Durch Kampf z. Sieg 75; A. d. Pennalleben, Hum. 78, 2. A. 93; D. Kaiser 78; Aus der Zeit — für die Zeit 82, 2. A. 83; Berl. Bilder u. Skizzen 83; Nat.-Galerie i. Berlin 84; Schutzlos u. schuldlos, R., 2. A. 84; Berliner Blut, 2. A. 85; Umgebung Berlins, 4. A. 89; Berliner Stimmungsbild 85; Neu-Berlin 86; Berlin illust. 86; Potsdam ill. 86; Feldzüge, 2. A. 86; Berliner geflügelte Worte, 2. A. 87; Berliner auf Sommerreisen, Hum. 87; J. Weichbilde d. Bären, Berliner Skizzen 87, 2. A. 88; Hohenzollern-Museum in Berlin 88; Umgebung Berlins, Potsdam u. Spreewald 89; Berliner Bilder 90; Aus d. Berlin Kaiser Wilhelms I., 2. A. 91; Im Hohenzollern-Museum zu Berlin 91; Polizei u. Verbrechertum Berlins 92; Aus d. Paris d. 3. Republik 92/93 II; Berlin als Kleinstadt, 5. A. 93; Am Kaiserhofe zu Berlin 94, 2. A. 98; Berlin in Wort u. Bild 95; Schatten der Großstadt, Nov. u. Sk. 95; Kaiser Friedrich als Student 96; Pracht-Album der Berl. Gewerbe-Ausst. 96; Aus dem dunklen Paris 96; Südl. Frühlingstage 98; Fritz Vogelsang, Abenteuer eines deutschen Schiffsjungen in Kiautschou, 1. bis 10. A. 99. **H:** O. Schütt, Reisen im südwestl. Becken des Kongo 81.

Lindendorf, H., s. Hedwig Siecke.

Linder, Mor., CP.; ✉. Wien IV, Heugasse 36. (Jaroslau 21/5 41.) **B:** Die Krise vom Jahr 73 83, 2. A. 84.

Linderer, Eduard, ✪, ✓, Vertreter d. Dir. d. GDA. Berlin C, Gormannstr. 20 a. (ebda 30/10 37.) **B:** Deklam. Abendunterhaltgen 66; Polterabend-Helmerding 68; Poltergeister 69; Im Reich der Komik 70; Berliner Musenklänge 72; Polterabend-Salon 70; Bravo Da capo 75; Musée tintamaresque 76; Der Komiker 82; Possen u. Lustspiele 59/88; Couplets: Der Volkskomiker 92 V; Lieder 92; D. Damenfreund, Char.-Solosc hers; Lenz und Liebe, Lied, Reim-Couplet; Frauen-Augen, Lied; Italien in Berlin, Solosch., Aurora in Tabak, P.; Ich möcht' dir gern was Liebes sagen, Lied; Die Geheimn. von Berlin, Volksst.; Pascha Rattaschingerattata, Burl.; Cravatten-Schulze, P.; Die Gesangskomiker, Orig.-Couplets; Schlager auf Schlager, Solosc ene.

Lindheimer, Franz, ✪, stud. phil. Bern (Schweiz) Oberer Beaumontweg 21. (Frankfurt a. M. 25/4 70.) **B:** Leben, Lieben, Singen, G. 96; Hagar's Liebe, Sch. 96, 2. A. 96. *

Lindner, Anton, ✌, Satire, ✓, ✪, Kritik. Dr. jur. Wien, Universität. (Lemberg 14/12 74.) **B:** Die Barrisons 97. ()

Lindner, Bruno, Sanskrit, Dr. phil., ao. UP. Leipzig, Egelstr. 8. (ebe. 26/10 053.) **B:** Altindische Nominalbildung 78; Die dikshâ od. Weihe f. das Samoaopfer 78; Kanishtaki Brâhmana herausgeg. 87. ()

Lindner, Frl. Ella, FDS., Erz., Märch., ✌. Chemnitz, Schützenstr. 2. (Oederan i. S. 15/5 72.) **B:** Am Hochzeitstage, Ilse, 2 Nov. 98.

Lindner, Felix, Gramm. u. Litt. d. engl. u. roman. Sprachen, Dr. phil., ao. UP. Rostock, Schröderstr. 48. (Oels, Schles. 4/5 49.) **B:** Ueb. d. Beziehgen d. Ortnit zu Huon de Bordeaux 72; Ueb. d. Präfix a i. Engl. 73; Festschrift z. 30. Philolog.-Versig 75; Grundriß d. Laut- u. Flexions-Analyse d. neufranz. Schriftsprache 81; Erläut. z. Plötz, franz. Schulgrammatik 90; H. Fieldings dramat. Werke. Litt. Studie 95; P. Frauenstudium 97; Tom Thumb v. Fielding 99.

Lindner, Herm., Redakt. d. „Deutsch. Vaterl.". München, Rumfordstr. 10 II. ()

Lindner, Pirminius August (k.), (Pf. P. Gabr. Bucelin), OSB., ✌, Benediktinerstift St. Peter. Salzburg. (Innsbruck 17/12 48.) **B:** Schriftst. u. die um Wissenschaft u. Kunst verdienten Mitgl. d. Benedikt.-Ordens im heut. Königr. Bayern II 80/84; Catalogus Religiosorum exempti Monast. Rhenaug. (m. P. Fridolin Waltenspül) 81, Nachtr. 84; Die letzten Tage d. sog. versperrten Klosters d. Servitinen zu Innsbruck (anonym) 82; Aufhebung d. Klöster in Deutschtirol 1782/87 84; Schriftst. u. Gelehrte d. ehemal. Benedikt.-Abteien in Württ. v. 1750 86; Album Ettalense 87; Schriftst. u. Gelehrte d. ehemal. Benedikt.-Abteien in Baden v. 1750 bis z. Säkularisation 89; St. Blasien 90; Memoriale San-Ulricanum, sive compendium vitae et mortis Religiosorum O. S. B. imperialis Monast. ad S. Udabricum et Afram Augustae Vind. 1610—1857, I 91, II (anonym) 98; Uebersicht der Mönchsabteien des Benedikt.-Ords. in Deutschl., Oester. u. d. Schweiz bis Anf. dieses Jahrh. 91; Album Neresheimense 96; Verzeichnis der in den Ländern der westl. Hälfte d. österr. Monarchie von K. Joseph II. 1782—1790 aufgehobenen Klöster (anonym) 95/97 III; „Familia S. Quirini in Tegernsee" oder die Aebte u. Mönche der Benedikt.-Abtei Tegernsee v. den ält. Zeiten bis zu ihrem Ausſterben (1861) und ihr litter. Nachlaß 97/98 II; Album Stamsense, Salisburgi (Anonym) 98.

Lindner, Theodor, ✌, Dr. phil., o. UP., ✪ Reg. R. Halle a. S., Wettinerstraße 15. (Breslau 29/5 48.) **B:** Anno d. Heilige 69; Gesch. d. Dtsch. Reiches unt. König Wenzel 75/80 II; Kaiser Heinrich IV. 81; Urkundenwesen Karls IV. 2c. 82; Veme 88; Dtsche Gesch. unter den Habsburgern u. Luxemb. 90/93 II; Fabel v. d. Bestattung Karls d. Gr. 93; Die deutschen Königswahlen und Entstehung d. Kurfürstentums 93; Gesch.

d. deutschen Volkes 94 II; Krieg gegen Frankreich u. die Einigung Deutschlands 95; Die sogen. Schenkungen Pippins, Karls d. Gr. u. Ottos I an die Päpste 96; Die deutsche Hanse 99.

Lindner, Waldemar, ſ. Wilh. Brand.

Ling, Christ., ſ. Cl. Ebeling.

Lingau, Otto, ſ. D. Hellinghaus.

Lingen, Ernſt, ſ. Eliſab. Schilling.

Linger, Konrad, ſ. Karl Leſchinger.

Lingg, Ferd., ✈, phyſik. ●, Meteorol., Ing.-Hauptmann a. D., 1. Aſſiſt. d. Kgl. Bayer. Meteorol. Centralſtation. München, Schommerſtraße 14 b. (ebda $^{11}/_{9}$ 27.) **B:** Erdprofil b. Zone v. 31° b. 65° nördl. Breite 86; Ueb. die bei Kimmbeobachtgen am Starnberger See wahrgenommenen Refrakt.-Erſcheinungen 89; Conſtruktion d. Meridian-Quadranten a. deſſ. Sehne 93. ()

Lingg, Herm., ✆, ♅, Dr. med. München, Nymphenburgerſtr. 17. (Lindau $^{22}/_{1}$ 20.) **B:** Geb.; Schlußſteine, G.; Völkerwanderung, E., 2. A. 92; Dunkle Gewalten, E.; Catilina, Dr.; Walküren, Dr.; Violante, Dr.; B. Schwarz, Dr.; Doge Caniano, Dr.; Macalda, Dr.; Byzant. Nov.; V. Wald u. See, N.; Chytia, Dr.; Högnis letzte Heerfahrt, Dr. 84; N. Geb. 86; D. Frauen Salonas, Dr. 87; Bregenzer Klauſe, Dr. 87; Jahresringe, G. 89; Furchen, N. 89; Dramat. Dichtungen, Geſ. Ausg. 97. ()

Lingg, Max, (ℓ.), Canoniſt, D., Dr. jur., Dompropſt, päpſtl. Geh. Kämmerer. Bamberg, Domſtr. 7. Neſſelwang $^{8}/_{3}$ 42.) **B:** Civilehe vom Standpunkt des Rechts 70; G'müethle, G. 74, 2. A. 91; Geſch. d. tridentin. Pfarrkonkurſes 80; Verordnungs-Sammlung für den Klerus der Erzdiöceſe Bamberg 82; Geſch. d. Inſtituts d. Pfarrviſitation in Deutſchland 88.

Lingl, Hans, PA., 𝔅. Augsburg, Lindenſtraße 9. (München $^{2}/_{6}$ 55.) **B:** Lathyrus silvestris Wagneri 92, 2. A. 94. ()

Linhart, Anton, (ℓ.), PA., Red. der „Donau-Ztg". Paſſau. (Lambach $^{26}/_{5}$ 63.)

Linhoff, Mattias, Sprachwiſſ., Red. Münſter, Weſtf., Göbenſtr. 21. (ebda $^{21}/_{10}$ 57.) **B:** Rundſchrift ob. Eckenſchrift? 91; Zur btſchn Richtigſchreibung 91; Verdeutſchungsbüchlein 94.

Link, Adolf, altchriſtl. Litt., D., ao. UP. Königsberg, Münzſtr. 28. (Coblenz $^{20}/_{4}$ 60.) **B:** Chriſti Perſon u. Werk im Hirten des Hermas 86; Einheit d. Paſtor Hermae 88. ()

Link, Lorenz, Deutſche Sprache. Lehrer. Crefeld, Prinz Ferdinandſtr. 136. (Brachbach $^{26}/_{7}$ 61.) **B:** Deutſ. Sprach- u. Uebungsbuch 94; Sprachſtoffe zur Einübung d. abhängigen Fälle 95; Uebungsſt. z. deutſchen Rechtſchr. 95; Kleiner Sprachführer 96; Rechtſchreibelehre 96; Die einheitl. Ausſprache in Deutſch. 97; Schwierigkeiten unſ. Mutterſprache (mit Dr. Bennewitz) 98; Geſchäftsaufſätze als Diktatſtoffe zur Rechtſchreibung 98.

Linke, Frl. Johanna (Pſ. f. Nov. Irma v. Schauenforſt), ♅, Lehrerin. Altenburg, SA., Albrechtſtr. 10. (ebda $^{11}/_{6}$ 78.)

Linke, Johs, Hymnologie, ✆, ♅, ✠, D., Privatgel. Altenburg, Albrechtſtr. 10. (Friedersdorf b. Zittau $^{16}/_{8}$ 47.) **B:** Wollt ihr auch hingehen? 72; Geſprengte Feſſeln 74; Abſchiedsworte 74; Durch Klärung zur Klarheit 75; Brot u. Brocken 76; Sylveſterglocken 79; Predigt am Landesbußtage 81; Abgefallene Perlen 82, 84 II; Pred. z. Ephoralmiſſionsfeſt 82; Pred. üb. d. Selbſtmord 83; Meg. D. Lutheri canticum canticorum 83; Ed. min. i. Buntdruck 83; Te deum laudamus 84; Luth. opp. lat. exeg. 84|85 V; Luth. commentt. in Johel, Amos, Obadia, Jona, Micha, Nahum, Abacuc, Sophonias, Aggeus, Zacharias 84|85 X; Wann wurde das Lutherlied „Eine feſte Burg iſt unſer Gott" verfaßt, hiſt.-krit. Unterſuchung 86; Spec. hymn. de dedicatione eccl. 85|86; Martin Rinkarts geiſtl. Lieder u. Biographie 86; Pred. z. Guſt.-Adolffeſt 89; Cithara sacra 93; Die große Logia im paulin. Miſſionsgebiet 97. **Ue:** Die Hymnen des Hilarius u. Ambroſius 84; 50 geiſtl. u. weltliche Lieder i. lat. Uebertragung 93. **H:** Luth. opp. exeg. lat. tom. XXIV-XXVIII 84|85.

Linke, Oskar. (Pſ. Oskar Klein, Leon Ritter, Taras Kunowski), BP., ♅, ✆, Muſik𝔐, 𝒻, Dr. phil. Berlin NW, Alſenſtr. 6. (ebda $^{15}/_{7}$ 54.) **B:** Blumen d. Lebens, G. 76; Jeſus Chriſtus, Ep. 80; Mylesiſche Märchen 81; Leukothea, R. 82; Bild des Eros, N. 84; 66 Präludien, Skizz. 84; Eros u. Pſyche, Ep. 84; Aus dem Paradieſe, Geb. 85; Verſuchung des hl. Antonius, Ep. 85; Liebeszauber, R. 86; Ergo bibamus, Geb. 86; Bienen, Epigr. 87; Fürſtin dieſer Welt, N. 87; Leben Jeſu, R. 88; Antinous, Ep. 88; Satan, N. 88; Weilchen v. Kephiſſosthal, Ep. 89; Triumph d. Liebe, dram. Trilogie 90; Als die Roſen blühten, G. 91; Ad. Glaſer 92; D. Knabe mit d. Leuchte, N. 94; Schlummere Schwert, unter Myrthen, N. Geb. 94; Chryſothemis erzählt, N. 94; Endymion, N. 95; Die Madonna v. Swidlowice, N. 96; Venus divina, Ep. Dchtgn 97; Vasanta, G. 98. **H:** Collection Victoria regia; Letzte Grüße aus Stiftingshaus von R. Hamerling; Fr. Rückert's Werke, Ausw. 97. **Ue:** Tabubu, altägypt. N. 96; Candide von Voltaire 97.

Linsemann, Paul, ✆, Nov., 𝒻, Kritik. Berlin NW, Flensburgerſtr. 10. (ebda $^{26}/_{2}$ 71.) **B:** Weib des Uria u. a. Skizzen, N. 91; Ueber dies u. das, Aphor. 92; Aber die Ehe! L. 95; Die gute Lüge, Sch.; In doppelter Bekehrung, L. 95; D. letzte Tag,

Sch.; Opus I, L. 96; Wintersonne, Sch.; Finale, L. 97; Das ewig Gestrige, N.; Er u. Sie, N.; An d. Wende, N.; D. Theaterstadt Berlin 97; Nach Hause, L. 98. **Ue**: Molière: Eheglück, L. 97; Maupassant, N.; V. Hugo, D. letzte Tag e. Verurteilten, N.; Ordonneau, C. freundl. Wohng, Schw. 96.

Linsenmayer, Ant., (k.), ♛, D., Lyceal-P. Passau. (München $^{23}/_{8}$ 50.) **V**: Entwickl. d. kirchl. Fastendisziplin b. d. Konzil v. Nicäa 77; Gesch. d. Predigt in Deutschland bis Ausgang des 14. Jahrh. 86; Zur Gesch. d. Predigt 89; Zur Erinnerung an Bischof Altmann v. Passau 91. ()

Linsmeier, Anton, (k.), SJ., ∩, Prof. im bischöfl. Seminar. Mariaschein, Böhm. (Neumark a. Böhmerwald $^{8}/_{12}$ 40.)

Linzer, Ferd., ƒ. F. Krackowitzer.

Linz-Godin, Frau Amélie, ✠, Märch., Nov., **Ue**: EF. München, Steinsdorfstr. 4. (Bamberg $^{22}/_{5}$ 24.) **V**: Katastrophe und ihre Folgen 60; Märchen 60; Märchen a. Feld u. Wiese 61, 2. A. 87; Magdborn, D. 65; N. Märchen 67; Wally, R. 70; Auch aus groß. Zeit! Geb. 71; Frauen Liebe u. Leben, R. 74; N. Märchenb. 74 und 76, 4. A. 86; Sturm u. Frieden, N. 78; Schicksale, N. 81; Gräfin Leonora, R. 82; Mutter u. Sohn, R. 82, 2. A. 97; Poln. Volksmärchen; Freudvoll u. Leidvoll, N. 83; Märchen aus aller Herren Länder 83; Fahre wohl, G. 86; Blumengrüße, Anth. 87; Weihnachtsgrüße 87; Ein Ehrenwort, N. 87; Geb. 87; Der Braut 88; Herzensworte 88; Geb. 89; N. Märchen u. Erz. 89; Erz. f. kl. Leute 90; Kl. Geschichten 90; Flora, Anth. 92, 3. A. 97; Märchen u. Erz. 95, 2. A. 96; Märchenreigen 97; Eine Katastrophe; Madonna mit den Lilien. ()

Lion, C. Theod., Sprachwiss., Dr. phil., Prof. Eisenach, Rennbahn 14 E. (Göttingen $^{23}/_{5}$ 38.) **V**: Elementargramm. d. ital. Sprache 86; Comenius' großellnterr.-Lehre 98, 4. A.; Führ. durch Bad Thal 87, 2. A. 96; Lese- u. Lehrbuch der engl. Spr. 96 f. II; Kurzgef. engl. Schulgramm. 97; Zwei Abhndlgn des J. A. Comenius 94; Comenius' Informatorium d. Mutter Schul 98. **H**: Fremdsprachl. Schulausgaben.

Lion, Justus Carl, Turnschriften, Dir. d. städt. Schulturnens, Dr. phil., Prf. Leipzig, Thalstr. 31 III. (Göttingen $^{13}/_{3}$ 29.)

Lionheart, E., ƒ. Ch. Zoeller.

Lipinski, Richard, Sozialpolitik u. Sozialgesetzgeb., Schriftst. u. Red. d. „Leipz. Volks-Ztg". Leipzig, An d. alten Elster 2. (Danzig $^{6}/_{2}$ 67.) **V**: Friede auf Erden, sozial. Bild in 2 Aufz. 93, 3. A. 97; Der Arbeitsvertrag 94; D. Recht u. d. Rechtshilfe d. Handlungsgehilfen 95; D. Arbeitsvertrag d. Handlungsgehilfen 97; D. Arbeitsvertrag d. Gewerbe- u. Fabrikarbeiters 98, 3. u. 4. A. 98.

Lipkowitz, Paul Otto Dietr. Mor., Meteorol., Politik, Dir. d. Berliner Wetterbureaus. Berlin W, Markgrafenstr. 52 a. (Beverungen, Westfalen $^{1}/_{8}$ 50.)

Lipp, Frz (Pf. Franz Richter), Dr. jur., Politik, ✓, ⚓, ⚒, ▣, H: u. Eigent. d. „Heilbr. Zeitg". Heilbronn, Rathausgasse 6. (Karlsruhe i. B. $^{9}/_{2}$ 55.) **V**: Ein armer Student, R. 77; Beitrag zur Lehre v. Trödelcontract 80; Tabaksmonopol u. Strafzb. Tabakmanufaktur (anonym) 82; Entschädigungspflicht d. Staates f. unschuldig Verurteilte u. Verhaftete 83; Wider d. Lebenslänglichkeit d. Ortsvorsteher in Württemberg; Prozesse Hegelmaiers v. Heilbronn 88; Des Meineids angeklagt 92. ()

Lipp, Joh. (Pf. Hans Mar), ▣, OLehr. Matzendorf, MOesterr. 28. (Kunstadt $^{1}/_{12}$ 59.) **V**: Gesangunterricht mit Zugrundlegung von Normalliedern 89; Abhilfe gegen Willkür und Protektion 91; Ueb. d. Verwahrlosung d. Jugend 94; Zwei Aufklärungen 97.

Lippe, Alfred Graf zur, Nov., Roman. München, Tristr. 6. (Dresden $^{23}/_{7}$ 65.) **V**: Innenleben 97; Leidenschaft 98. *

Lippe-Biesterfeld-Weißenfeld, Arminius Graf u. Edl. Herr zur, ✓, Dr. phil., Prof. a. D. Ober-Schönfeld b. Bunzlau. (Oberlößnitz $^{15}/_{10}$ 25.) **B**: Landwirtsch. Buchhalt. 58; Landw. Briefe 61; Landw. Ertragsanschlag 62; Landwirt 63; Nationelle Ernährung d. Volkes 66; Grundsätze der Züchtung 69; Grundsteuer 69; Nährstofftabellen 69, 2. A. 71; Landw. Lesebuch 71/75 II; Für d. Praxis 79; Landwirt und d. wachsende Sozialismus 79; Compost u. s. Verwendg 79; Die werbenden Faktoren d. Landwirtsch., Natur, Arbeit, Kapital 92; Ermittelg v. Produktionskosten u. Reinertrag landwirtsch. Betriebe 96.

Lippert, Julius, Orientalist, Dr. phil. Tunis, Deutsches Konsulat. (Stannaitschen $^{9}/_{9}$ 66.) **V**: De epistula pseudo-aristotelica 2c. 91; Studien auf dem Gebiete d. griech.-arab. Uebersetzungslitteratur I 94. ()

Lippert, Jul., Kultur♛, Schulbir. a. D. Aussig, Böhm., Langegasse 284. (Braunau i. B. $^{12}/_{8}$ 39.) **V**: Himmel 2c. 77; Erdrinde 78; Völk. u. Staaten d. Erde 80; Seelenkult. 81; Religion der europ. Kulturvölker 81; Christent., Volksglaub. 2c. 82; Leben d. Vorfahren 82; Allg. Gesch. b. Priestert. 83; Gesch. d. Familie 84; Kulturgesch. in einz. Hauptstücken 85; Kulturgesch. d. Menschheit 86/89 II; Deutsche Sittengesch. 89; Sozialgesch. Böhmens 96/98 II.

Lippert, Paul (Pf. F. Deutschmann, Pat. Filucius), Nov., Dr. phil., Bibliothek. d. stat. Bureaus. Berlin SW, Gneisenaustr. 114. (Halle $^{22}/_{5}$ 33.) **B**: Verschollene Kaiserstöchter u. ihr Kammerjude, R. 71; 200 000 Pfd.

Sterl., Nov. 72; Napol. I. u. s. Capua in Berlin, R. 72; Heiland v. d. Röhn, R. 73; Erlebnisse e. Mannesbusens, G. 73; Mod. Schleichhändler 2c. 74; A. d. Poetenwinkel der Halbwelt 78; Trösteinsamkeit f. Männer u. Kenner 78. **Ue:** Lewes, Goethe 86 II. ()

Lippert, Woldemar, ♛, Dr. phil., Archiv-R. am Königl. sächs. Hauptstaatsarchiv. Dresden, Bernhardstr. 14. Bureau Hauptstaatsarchiv. (ebda 17_{10} 61.) **B:** König Rudolf von Frankreich 86; Wettiner u. Wittelsbacher, sowie die Niederlausitz im XIV. Jahrh. 94.

Lippert v. Granberg, Frau Josephine, VB., ♀. Wien I, Fleischmarkt 20. (ebda $^{17}/_{3}$ 36.) **B:** Minne Sinnen, G. 75; Ausonia 92; Unt. Ausonias Himmel 94; Sicania 96.

Lippich, Ferdinand, ♐, ∩, Dr. phil., o. UP. Prag. (Padua $^{4}/_{10}$ 38.) ()

Lippmann, Ed., ☽, ao. UP., ThSch.-Doz. Wien IV, Karlsgasse 9. ($^{23}/_{9}$ 44.) ()

Lippmann, Edmund O. v., Naturwiss., Litt. ♛, Dr. phil., Dir. d. Zuckerraffinerie. Halle a. S. **B:** Gesch. des Zuckers 90; Shaksperes ignorance 91; Shakespeares „Küste v. Böhmen" 92; Zu Goethe-Sprüchen 94; Ueb. e. naturwiss. Aberglauben 94; Rob. Mayer u. d. Gesetz v. d. Erhaltung d. Kraft 96; Bacon v. Verulam 98. (*)

Lippmann, Jakob, Nov., Hum., ✿. Mainz, Weihergartenstr. 20. (53.) **B:** Karrikaturen 83; Nur für Natur 83; Sie lügen Alle, Schw.; Lassalles Ende, Dr.; Sturmglocken, L. (mit Frz Deutschinger); E. verbotenes Schauspiel, L. ()

Lippowitz, Jakob Siegm., ✿, H: b., „N. W. Journal". Wien IX, Nußdorferstr. 3. (Leipzig $^{9}/_{10}$ 65.) **B:** D. Zähler, L. 85; Unglücklicher, Sch. 86; Leonie, Sch. 87. ()

Lipps, Dr., s. Emil Walther.

Lipps, Theodor, ☙, Dr. phil., o. UP. München, Georgenstr. 18. (Wallhalben, Pfalz $^{28}/_{7}$ 51.) **B:** Grundthatsachen des Seelenlebens 83; Psycholog. Studien 85; D. Streit üb. d. Tragödie 90; Aesthetische Faktoren d. Raumanschauung 91; Grundzüge d. Logik 93; Zur Psychologie d. Suggestion 97; Raumästhetik u. geometr. Täuschungen 97. **Ue:** David Hume, Traktat üb. d. menschl. Natur I 95. ()

Lippschitz, Arthur (Pf. A. L. Schütz), ✿. Berlin-Großlichterfelde, Berl. Wilhelmstr. 35 II. (Mannheim $^{27}/_{9}$ 71.) **B:** Hamlets Geist, Schw. 95; Blitzableiter, L.; Ist Liebe Sünde? R. ()

Lipschitz, Rud., ♐, Dr. phil., o. UP., GRegR. Bonn, Königstr. 34. ($^{14}/_{5}$ 32.) **B:** Lehrb. d. Analysis 77/80 II; Untersuchg üb. d. Summen v. Quadraten 86.

Lipsius, Justus Hermann, Ψ, Dr. phil., o. UP., GHofR. **H:** „Leipziger Studien". Leipzig, Weststr. 89. (ebda $^{9}/_{5}$ 84.) **H:** Audokides 88; Demosthenes Kranzrede 76, 2. A. 89; Bearb. Meier u. Schömann, Att. Prozeß 83/87 II; Schömann, Griechische Alterthümer I 97.

Lipsius, Frln. Maria (Pf. La Mara), ♀, ♛. Leipzig, Lessingstr. 4. (ebda $^{30}/_{12}$ 37.) **B:** Musikalische Studienköpfe 68/82 V in 7. A.; Bühnenfestspiel in Bayreuth 76; Gedanken berühmter Musiker üb. ihre Kunst 73; Im Hochgebirge, Str. 76; Sommerglück, St. 81; Musterbriefe aus 5 Jahrh. 86, II; Klassisches u. Romant. aus der Tonwelt 92; Frz Liszts Briefe, 2. A. 93, 94 III; Briefe hervorragender Zeitgenossen an Fr. Liszt 95 II; Briefwechsel zw. Frz Liszt u. H. v. Bülow 98. **Ue:** Liszt, F. Chopin, 2. A. 96.

Lisa von der Mark, s. Elise Neumann.

Liska, Th. v., s. Hugo Klein.

Liß-Blanc, s. Lisa Weise.

Lissauer, Abraham, Anthropologie, Dr., SanitätsR., Bibl. der Anthropolog. Gesellsch. Berlin W, Lützow-Ufer 20. (Berent $^{29}/_{8}$ 32.) **B:** Albrecht von Haller 78; Untersuchungen üb. die sagittale Krümmg d. Schädels 85; Die prähistor. Denkmäler d. Prov. W Preuß. 87; Altertümer d. Bronzezeit in der Prov. W Preußen 91.

Lißner, Theod. (Pf. Th. Weyler). Charlottenburg, Bismarckstr. 21. **B:** Denkerus. Dichterworte im dtschen Volksmunde 80, 2. A. 88; Was sich schickt 87/88; Kl. Hausbibl. f. d. Jugend; Gold. Worte fürs Leben; In guter Gesellsch.; Für frohe Feste 90 III; Illustr. Jugendbibliothek 90. ()

List, Camillo, Dr. phil., Custos-Adjunkt am kunsthist. Hofmuseum. Wien I, Burgring 5. ()

List, Guido v., DDeSchG., Anthropol., ♛, Roman, ✿, ⁄. Wien II, Rembrandtstr. 21. (ebda $^{2}/_{10}$ 48.) **B:** D. Burg d. Markgrafen d. Ostmark 77; Heliogabalus, Libr.; Carnuntum, R. 88 II; Deutschmythologie. Landschaftsbilder 91; Pipara, R. 94 II; Der Wala Erweckung, Dr. 94; Walkürenweihe, Ep. 95; D. Unbesiegbare; E. Grundzug german. Weltanschauung 97; Niederösterr. Winzerbüchlein 98.

List, Willy, ♛, Dr. phil., UBibloth. Straßburg i. Els., Weißenburgerstr. 9. (Guntingdon $^{15}/_{3}$ 56.) **B:** Bibliogr. f. roman. Sprachen u. Litt. 81 ff.; Zur Gesch. d. Bauernkriegs im Elsaß 86; Uebersiedelung d. Univ.- u. Landesbibl. zu Straßburg in den Neubau 96.

Listowsky, Paul, Red. d. „Frankf. Ztg." Frankfurt a. M., Eschersheimer Landstraße 107.

Liszt, Anton Josef, Humor, ♀. Wien IV, Schmöllerlgasse 6. (ebda $^{2}/_{1}$ 63.) **B:** Ergo bibamus! 91; Pereat tristitia! 94.

Liszt, Frz v., ⚷, Dr. jur., o. UP. GJustR. Halle a/S., Geiststr. 32. (Wien $^{2}/_{3}$ 51.) **B:** Meineid u. falsch. Zeugnis 76; Falsche Aussage vor Gericht oder öffentl. Behörde 77;

Lehrb. d. österr. Preßrechts 78; D. deutsche Reichspreßrecht 80; Lehrb. des deut. Strafrechts 81, 8. A. 97; Der ital. Strafgesetzentwurf 88; Die Grenzgebiete zwischen Privat- u. Strafrecht 89; Strafrechtsfälle z. akad. Gebrauch, 5. A. 95. H: Zeitschrift f. d. gesamte Strafrechtswissensch. seit 81; Abhandlgen d. kriminalist. Seminars seit 89; Mitteilungen d. Intern. Krim. Ver. s. 90; Strafgesetzgebung der Gegenw. in rechtsvergl. Darstellung 94 98 II. ()

Litten, Jul. (Pf. Fr. v. d. Gozel), Chefred. Berlin-Steglitz. (Bublitz i. Pomm. 15|7 48.) V: Panzacchi, Stecchetti, d'Annunzio 88; Folgen d. Mauerns, Hum. 89, 3. T. 91; Modedichter, Hum. 91; Eug. Richters deutsch-freis. Heldenthaten 92; Die Juden u. die polit. Parteien 93; Tulpenthal, Hum. 94; Der Bandwurm, Hum. 95, 6. Tauf. 97.

Litten, Fräul. Rosa (Pf. R. Lettin), FDS. Roman, Nov., Humor. Berlin W, Siegismundstr. 7 II. (Schlawe 19|10 56.) V: Frauenverein im Krähwinkel u. and. Hum. 98; Hanna, Erz. 99; Schatten, R. 98; Es sah eine Linde ins tiefe Thal, Nov. 98.

Litterscheid, Franz, Musikdir., Prof. Coblenz, Florinsmarkt 7. (Brühl 18|7 54.) V: Musik-Fremdwörterb. 87; Musik-Aphorismen 88; Feenliebling, Op. 96. ()

Littmann, Frl. Helene (Pf. E. Schütz; D. Lamare), Nov., Frauenfr. H: D. Zeitschr. „Frauenleben". Wien IV, Karlsgasse 15. (Paris 66.) ()

Littmann, Otto G. A., FG., ℞., Sozialpolit., Dr. phil., Prof. a. D., Kais. dtsch. Konsul. San José de Costa Rika u. Hacienda Gute Hoffnung in Costarika, Mittel Am. (Tarchalin b. Bojanowo 8|9 60.) V: Libro Primero del Niño 92; Enseñanza de la Lectura 92; Aritmética 93; Pedagogio teórica y práctica 96. ()

Litzmann, Berthold, Litt., Dr. phil., o. UP. Bonn, Goethestr. 4. (Kiel 18|4 57.) H: resp. V: Günther, Ged. 80; Z. Textkritik u. Biogr. Günthers 80; Liscow 83; Briefe A. M. v. Hagedorns 85; Schröder u. Gotter 87; Schiller in Jena 89, 2. A. 90; F. L. Schröder 90, 94 II; D. deutsche Drama in d. litt. Bewegungen d. Gegenwart, 1. u. 2. A. 94, 4. A. 97; Zu Kaiser Wilhelms Gedächtnis 97; Unser Abschied v. Bismarck 98. H: Goethe, Iphigenie in d. Weim. Goethe-Ausgabe 89; Theatergesch. Forschungen 91|98 XVI.; Hölderlins ges. Dichtungen 97 II.

Lobedan, Frl. Helene (Pf. H. Naumburg), Ue: FEI. Berlin SW, Hafenplatz 5. (Naumburg a. S. 23|6 39.) Ue: Schure, Gesch. d. deutschen Liedes 80; Cooper, D. Bravo; Mancini, Lydia; Dickens, Copperfield; Thakeray, D. Eitelkeitsmarkt; Dickens, Pickwickier; Mark Twain, Prinz u. Betteljunge; Kingsley, Hypatia; Schreiner, Peter Halkett; Cherbuliez, Reich geworden.

Lobedanz, Em., Dr. phil., GPrf. Osterf b. Schwerin, Villa Adele. (ebda 1|6 52.) V: Ueb. d. franz. Element. in Gottfrieds von Straßb. Tristan 78; D. Unterr. in Lektüre u. Gramm., bes. i. Franz. 90. ()

Lobsien, Wilh., ✠, Lehrer. Kiel, Düppelstr. 88. (Foldingbroe 30|9 72.) V: Strandblumen, G. 94; Gust. Adolf. Festsp. 94. ()

Lobstein, Paul, ✝, D., o. UP. Straßburg i. E., Münzgasse 3. (Epinal 28|1 50.) V: Ethik Calvins 77; Petrus Ramus als Theologe 78; La notion de la préexistence du Fils de Dieu 85; La doctrine de la sainte cène 89; Etudes christol. 90; Introduction à la dogmat. protest. 96. ()

Locella, Wilh. Frhr. v., SchG., Litt. u. Kulturw., ital. Vice-Consul. Dresden-Altst., Reichenbachstr. 13 III. (Venedig 26|1 48.) V: Letture amene; Uebersetzungs-Bibliothek f. d. Ital.; Ital.-deutsches u. deutsch.-ital. Taschenwörterbuch 78, 6. A. 98; Taschenbuch d. ital. Handelskorresp. 78, 7. A. 97 II; Ital. Grammatik f. Kaufleute 78, 3. A. 97. H: Autori Italiani Bd. XV—XVII; Teatro Italiano 79|80 VI, 3. A. 97; Z. deut. Dante-Litt. 89; Dante i. d. deut. Kunst 89; Dante nell' Arte tedesca 90; D. Friedensstifter, L. 94. Ue: Pagani, Menschenleid, Dr. 97; Volkmann, Iconografia dantesca 97. ()

Lochemes, Michael Joseph, (k.), ✠, Erz., Priester, Sem. Dir. St. Francis, Wisc. (Newyork City 29|9 60.) V: Dreigubs u. Noschens, G. 90; Recollections of Obermammergau 92; Theodotus, Dr. 95.

Lochmann, Frau Konstanze, geb. Harrer (Pf. Constantin Harro), SchG., Roman, ✓. Breslau, Trebnitzerstr. 26. (Schlanowitz 8|10 47.) V: Spät gereift, R. 79.

Lochner v. Hüttenbach, Baron Oskar Max Anselm Maria (Pf. Max v. Theuron), (k.), ♛, ✠, Dr. phil., Lyceal Pr. Eichstätt. (Regensburg 9|11 68.) V: Jesuit.-Kirche i. Dillingen 94; Absalom, Dr. 96.

Loeb, Jacques, Physiol. Prof. Chicago, 5754 Woodlawn Avenue. (Mayen 7|4 59.) V: Der Heliotropismus d. Thiere 90; Physiol. Morphol. 91 f. II.

Löbe, Ernst, ✠, Dr. jur., Geh. R., Zoll-u. Steuer-Dir. Dresden, Bernhardstr. 14. (Laußnitz 27|11 36.) V: D. deut. Zollstrafrecht 81, 3. A. 99; Handbuch d. k. sächs. Etat-, Kass.- u. Rechnungswes. 84; Staatshaushalt d. Königr. Sachsen in s. verfassungsrechtl. Beziehgen u. finanz. Leistungen 89.

Löbe, Ernst, Kirchen ♛ Thüringens, Kirchen R., OPfr. Roda (Altenburg 5|2 35.) V: Altenburgica 78; Gesch. d. Kirchen und Schulen d. Herzogt. S.-A. (m. J. L.), 86 ff. III; Chronik von Roda 92 ff. II. ()

Löbe, Julius, ♆, ♛, D., Dr., GKirchen R., Pfr. Rasephas bei Altenburg. (Alten-

burg $^{8}/_{1}$ (05.) **B**: Gesch. Beschr. der Residenzstadt Altenburg 41, 3. A. 81; Gesch. d. Kirchen u. Schulen d. Herzogt. S.-A. 86|91 III (mit C. L.) **H**: Ulfilas (36) 43, dazu Wörterbuch d. got. Spr. 43 und Gramm. d. got. Spr. 46.

Löbel, D. Theophil, Turkologie, Censur-Insp. a. kaiserl. ottom. Unterrichtsminist. Konstantinopel, Rue Toptchi-Bachi 14, Pera. (Jassy $^{2}/_{10}$ 59.) **B**: Dtsch-türk. Wörterbuch samt Grammatik 88, 3. A. 96; Der Vezier v. Lenkoran, türk. Kom. i. deutsch. Ueberf. (mit Wittmann) 93; D. türk., arab. u. pers. Elemente i. d. rumän. Sprache (rumän.) 94; La femme turque et la vie de famille chez les Turcs 96; Hochzeitsbräuche i. d. Türkei 97; Türkisch-griech. Dolmetsch 99.

Loeber, Jakob, GProf. Marburg, Hessen, Kasernenstr. 13. (Hanau $^{29}/_{10}$ 51.) **B**: Derebus Phaeaeis 74; Vom deutschen Unterr. auf Gymnasien 81; Herderbuch 98. *

Löbl, Emil, CA., Politik, ✎, Dr. jur. utr., Minist.-Vicesecr. i. Minist.-Präs. Wien IX|1, Porzellangasse 45. (ebda $^{5}/_{2}$ 63.) **B**: Pereat trist., Hum. 2c. 95. ()

Löbl, Leopold, CC., Journ., Schriftf. d. „Wiener Concordia", Mitred. d. „Presse". Wien IX|1, Seegasse 12. ($^{8}/_{1}$ 44.) ()

Löbner, C. Heinr., ⚙, StadtR. Brandenburg a. H., Bauhofstr. 34. (Wittenberg a. E. $^{7}/_{3}$ 31.) **B**: Studien u. Forschungen üb. Wolle u. a. Gespinstfasern 98.

Löbner, Ernst Otto, ⚙, Bes. d. Berl.-Gesch. Löbner & Co. **H**: d. Zeitschr. „Das Dtsche Wollen-Gewerbe". Grünberg, Schl. (Brandenburg $^{1}/_{8}$ 50.) **H**: Bibliothek prakt. Erfahrungen aus der Tuch- u. Bukskinfabrikation, V. 90|91. ()

Löbner, Heinrich, LittW, Dr. phil., Schneidemühl, Bismarckstr. 2. (Brandenburg $^{20}/_{8}$ 63.) **B**: E. Geibel 84; D. Hochzeit, Deutsches Geb. b. XII. Jahrh. 87; Geb. 93; Wintersonnenwende, Erz. 94.

Loechel, Hans, LB., MusikW, Lehr. Berlin SW, Josefinenstr. 29. (Dresd. $^{11}/_{3}$ 74.) ()

Loeck, Georg, BP., Dr. phil., Red. d. „Kreuzztg". Berlin W, Heinrich Kiepertstr. 4 II. ($^{24}/_{10}$ 62.) ()

Loeffler, Em. v., KriegsW, Gen.-Maj. a. D. Ulm, Glöcklerstr. 38. (Ludwigsburg $^{26}/_{6}$ 25.) **B**: Gesch. d. Festung Ulm 81, 2. A. 88; U. Renaissance 82, 2. A. 85; Gesch. des Württemb. Pionierbat. 13, 83, 2. A. 85; Gesch. des Ulmer Gesellschaftsgartens 93.

Löffler, Joh. Heinr., „Wagneriana", Roman, Lehrer u. Organist. Pößneck, St.-Mein., Grabenstr. 8. (Oberwind $^{1}/_{3}$ 33.) **B**: Mart. Bötzinger, R. 97 II; Madlene, R. 98.

Löhlein, Theod., W, Dr. phil., Dir. d. höh. Mädchensch. Karlsruhe, B., Kriegsstr. 75. (Gernsbach $^{7}/_{3}$ 29.) **B**: N. T'l. Zeitgesch. 62; Grundriß d. Kirchengesch. 77, 6. A. 96; Lehrb. d. Weltgesch. 87, 2. A. 91. ()

Löhn, P., f. Robert Plöhn.

Löhn-Siegel, Frau Maria Anna, VB., Roman, ✿, ✠. Dresden, Moltkeplatz 5. (Naundorf b. Freiberg $^{30}/_{11}$ 30.) **B**: Odysseus auf Ogygia, Dr. 45; Ged. 50, 2. A. 56; D. Philosf. L.; Iduna, Dr.; Giovanna, Ep. Ged. 53; Gefahr üb. Gefahr, L. 57; Reisetagebuch einer in Italien allein reisend. Dame 58, 3. A. 79; Verkennen und Erkennen, R. 61; Luisa Strozzi, Dr. 62; Theatererinnerungen u. Humoresken 62; Rechter u. linker Flügel, L.; 64 Stationen, Erz. 63; Nov. 64; Weit. Streifzüge in Italien, Istrien, Deutschld, Dänemark 2c. 64, 3. A. 79; Pindars Werke, L. 64; Bei 40 Grad Reaumur, L. 65; Reiseerlebnisse a. Norden u. Süden 65; Königsträume, R. 66; Ges. Novellen 68, 2. A. 71; D. Geheimnisvolle, R. 68; Unweiblich 68; Im Finstern, L. 69; Herm. v. Siebeneichen, Dr. 70; Ein dtscher Schulmeister, ep. Ged. 72; Zwei alte Apotheker, R. 74; Kinder d. Clarice Strozzi, R. 75; Liebeständelei u. Liebe, L. 75; Clif. Charlotte, Dr. 75; D. falsche Jettchen, L. 76; D. Frau v. Wörninghausen, R. 77; Wie ich Schauspielerin wurde 80; Mem.: Aus d. altenKulissenwelt 83; Mem.: Vom Oldenb. Hoftheat. z. Dresdener 85; Mem.: In Italien vor 30 Jahren 89; Ges. Vortragsged. 90; Wir empfehlen unsere Firma, dr. Scherz 93; Tagebuchblätter a. d. Kriegsjahre 1866 94; Tagebuch v. Dresdener Hoftheater, Mem. 98.

Löhner, Heinr., CC., Politik, ✎, k. k. Reg.-R. im Preßdep. d. Ministerrathspräs. Wien I, Teinfaltstr. 9. (Daubleb $^{22}/_{4}$ 38.) **B**: Ausflug nach Helgoland 77.

Löhner, Rud., Germanist, Dr. phil., GA. Wien III. (Krems, NOester. $^{15}/_{9}$ 56.)

Löhr, Aug. Ritter v., ⚙, Eisenb.-Dir., Maschinenbauingenieur. Wien III|2, Gärtnergasse 18. (Benedig $^{6}/_{5}$ 47.)

Loehrmann, R., VB., Dr. phil. Leipzig-Gohlis, Kirchplatz 5. ()

Löll, Louis, ✉, ✎, Dr. phil., Oek.-R. Würzburg. (Werdorf $^{23}/_{12}$ 23.) **B**: Bewährtes Mittel geg. die Bräune d. Schweine, 2. A. 73; Grundrente d. preuß. bayr. Grundsteuer 72; Leitf. f. d. Unterr. in d. Landwirtsch., 4. A. 96; Landw. Lehr- u. Lesebuch f. d. ländl. Fortbildungssch. 77; Bäuerl. Darlehenskassenvereine nach Raiffeisen u. die gewerbl. Creditvereine nach Schulze-Delitzsch, 2. A. 89; Ländl. Genossensch. 80; Feldpredigten üb. Bodenbearb. u. Düngung 70, 2. A. 95; Anbau d. Halmfrüchte 81; Bäuerl. Betriebslehre 82; D. Getreide-Schutzzoll 85; Eine Währungsrede Bambergers im Lichte d. Thatsach. 86; Klima u. Boden 88; Währungsfrage, 2. A. 89; Haussteuerfrage in d. bayr. Kammer d. Abg. 90. ()

Löngfeld, E., f. Elise Fischer.

Loening, f. Arthur Loewy.

Löning, Edgar, ℞, Dr. jur., GJustR. o. UP. Halle. (Paris 14/6 43.) **B**: V. b. d. Erbverbrüderungen zw. S. u. Heff. u. S.-Brandenb. u. Heff. 67; Verwaltg d. Generalgouvern. i. Elsaß 74; Gesch. d. dtschen Kirchenrechts 78 II; Haftung d. Staats a. rechtswidr. Handlungen s. Beamten 79; Befreiung d. Bauernstandes in Dtschld u. Livland 80; Lehrb. d. dtsch. Verwaltgsrechts 84; Gemeindeverf. d. Urchristent. 88. **H**: Staats-Wörterbuch 71/75 III; Bluntschli, Allg. Staatsrecht, 7. A. 85; vers., Allg. Staatslehre, 6. A. 86; (mit A.): Handwörterb. d. Staatswiss. 88/96, 2. A. 98 ff. ()

Loening, Rich., ℞, Dr. jur., o. UP., GJust.-R. Jena, Hohestr. 6. (Frankfurt a. M. 17/8 48.) **B**: Vertragsbruch u. s. Rechtsfolgen I 76; Reinigungseid b. Ungerichtsklagen im best. MA. 80; Widerklage i. Rchs-Civilproz. 81; Grundriß zu Vorlesungen üb. d. tsches Strafrecht 85; Strafrechtliche Haftung d. verant. Red. 89; D. Hamlet-Tragödie Shakesp. 93; Ueber ältere Rechts- u. Kulturzustände an d. fürstl. sächs. Ges.-Univ. Jena 97.

Löns, Herm., ✓, Red. d. „Hannov. Anzeiger" u. d. Halbmonatschr. „Niedersachsen". Hannover, A. Taubenfelde 21. (Kulm, Westpr. 22/8 66.) **B**: (mit Arnold Garde) Menschl. Tragödie, G. 93.

Loeper, Franz, (k.), † Pfarr. Bütow, Pom. (Konitz 3/12 43.) **B**: Entstehung, Notwendigkeit und Raub des Kirchenstaats 71; Ueb. die Lektüre der Katholiken 72; Festbl. zum 50j. Bischofsjub. Pius IX. 77; Hl. Zeiten 2c. d. kath. Kirche 80, 2. A. 90. ()

Loeper-Houselle, Frau Marie, **F**. Ispringen, Bad. (Gr. Lesewitz b. Marienburg 11/2 37.) **B**: Mattenbauer, hist. Erz. 90. **H**: Lehrerin i. Schule u. Haus, 15. Jahrg.

Lörcher, Frau Erica, geb. Grupe (Pf. Erik Grube-Lörcher), Märchen, Roman. Straßburg i. Els., Friesenstr. 3 I. (Manila, Philippinen 12/2 75.) **B**: N. Märchenbuch 96, 97; Die Kornblume 97; D. Robespierre Straßburgs 98.

Lörcher, Ulrich, Erz., Chefredakt. des „Straßb. Tagebl." Straßburg, Friesenstr 3 I. (Lorch 20/1 69.) **B**: Familie Lavenstein 94; Weihnachtsabend 94; D. Müllerfritz 95; Aus Ung. Schreckenstagen 95, n. A. 97; Geigerjakoble 96; Aus d. Volke f. d. Volk 98; Weihnachtsfrieden n. Kriegesschrecken 99.

Loersch, Hugo, (k.), deut. Rechts- und Rhein. Lokal-✍, o. UP., GJustR., M. d. H., Vors. d. Aachener Gesch.-Ver. u. d. Komm. für Denkmälerstat. d. Rheinprov. Bonn, Lennéstr. 21. (Aachen 20/7 40.) **B**: Aachener Rechtsdenkmäler 72; Urkunden zur Gesch. des dtschn Privatrechts 74, 2. A. 81 (mit R. Schröder); Zwei Aachener, hist. Geb. des 15. u. 16. Jahrh. 74 (mit A. Reiffscheid); Code Civil 78, 3. A. 93; Briefe von K. Fr. Eichhorn 81; Ingelheimer Oberhof 85; Gesetze üb. d. Grundbuchwesen im Gebiet d. rheinpreuß. Rechts 90; Ueb. Urkunden Karls d. Gr. u. Friedr. I. für Aachen 90; Das franz. Gesetz vom 30. März 1887; E. Beitr. z. Recht der Denkmalspflege 97.

Loeschcke, Georg, Dr. phil., o. UP., Dir. d. akad. Kunstmus. Bonn, Königstr. 53. **H**: Mykenische Thongefäße (m. Furtwängler) 79; Myken. Vasen (m. demf.) 86. ()

Loesche, Georg, D., Dr. phil., o. P., Reb. d. „Jahrb. f. Gesch. d. Protestant. i. Oesterr." Wien XIX, Cobenzlgasse 42. (Berlin 22/8 55.) **B**: Florenzer Predigten 84; E. M. Arndt 84; Jan Amos Komenský 89; D. Kirchenordng v. Joachimsthal 91; Analecta Lutherana et Melanthoniana 92; Joh. Mathesius 94/95 II; Mathesius ausgewählte Werke, eingel. u. erl. III (Leben Luthers) 98.

Loescher, Fritz, ✓, Naturwiss., Kritik, ✆. Berlin-Wilmersdorf, Kaiser-Allee 113. (Berlin 26/10 73.)

Löschhorn, Karl, †, Ψ, Dr. phil., Prf., Rekt. d. Realanstalt Wollstein, Pos. (Magdeburg 16/9 51.) **B**: Quaest. lyricae et tragicae 69/71; Quaest. metricae 73; Quaest. Sophocleae 74; Commentatio de Aeschyli anno notalicio 74; De notione Dei Aeschylea et patrum ecclesiast. 79; Krit. Studien zur Ethik 80; Abriß der Gesch. Magdeburgs 80; Religionsphilos. Stud. 81; Musikal. Studien 82; Theol. Stud. u. Kritiken 82.

Löser, Joh., (k.), GOberer a. D. Karlsruhe, Rüppurrerstr. 70. (Unter-Neudorf 28/8 23.) **B**: Bürger im schriftl. u. Rechtsverkehr 71, 3. A. 90; Landwirtsch. Rechenbuch 72, 7. A. 97; Prakt. Rechenb. f. dtsche Schulen 72, 103. A. 97; Kopfrechnen i. dtsch. Schulen 74, 6. A. 93; Lehrbuch der ebenen Geometrie 77, 2. A. 82; Leseb. f. Landwirtschafts-Schul. 88, 3. A. 94; Gemeinnützliges aus d. Naturwiss. 90; Gesch. d. Landwirtschaft 90; Gesch. d. Stadt Baden-B. 91; Gesch. d. einzeln. Zweige d. Landwirtsch. 91; Rechenaufgaben aus d. Gebiet d. Kranken-, Unfall-, Inv.- und Altersversicherung 91; Führer durch d. soziale Frage i. Altertum, Mitter u. der Jetztzeit bis gegen Ende des 19. Jahrh. 94; Kl. Rechenbuch 97; Der schriftl. Verkehr 99.

Loeske, Leopold, ✍, Red. Berlin SW, Zimmerstr 8 II. (Znowrazlaw 24/10 65.)

Lössel, Gustav, Redakteur. Berlin W, Hohenstaufenstr. 10 p. ()

Loeßl, Vincenz, ♛, ✆, k. Rektor. Ludwigshafen a. Rh. (Waldmünchen 24/11 53.) **B**: Prähistor. Ausgrabungen im Rottathale 91; A. Schmeller 91; Geschäftsaufsätze u. Geschäftsbriefe 91 III; Der deutsche u. franz. Unterr. 92; Kl. pädagog. Aufs. und Rov. 93; Dtsche Lesebücher 94 u. 95; Lese-

buch f. Handelsschulen 96; Geogr. f. Mittelschulen 97|98; D. Regensburger Hausgrafenamt 97.

Loevinson, Frl. Johanna (Pf. Johanna Braun), **/.** **Ue:** IF, Rezitatorin, Lehrerin. Berlin W, Karlsbad 20. (ebda $^{18}|_{1}$ 74.)

? **Löw,** Oskar, **/**, Dr. phil., o. UP. Tokio, Japan (Adr.: München, Winthirstr. 11|3). (Redwitz 44.) ()

Löwe, Ad., Theaterkrit., Red. d. „N. F. P." Wien I, Giselastr. 3. (Nimburg $^{13}|_{3}$ 35.) () [Marburgerstr. 2. ()

Löwe, Cornel. Carl, SchG. Berlin W,

Löwe, Fritz, Epos, Diakonus u. Pfr. Rathenow, Kirchplatz 11. (Finkenwalde $^{16}|_{4}$ 65.) **V:** Nikephorus 90; Frau Jutta, die Päpstin, Ep. 92|94 II; Renatus, Märk. Reiterlied 94; Amatus, Erz. 95; Aus der Not zur Höhe, Volkssch. 97; Kunterbunt, Hum. 97. ()

Löwe, Gustav, Skizzen, **¥**, Humor, **/**, M. d. deut. Landestheat. Prag II, Wenzelsplatz 70. (ebda $^{22}|_{4}$ 65.) **V:** Qualeria lusticana, mus. Hum. 94; Symphonie in Ess; D. offizielle Frau; In feinern Kreisen; Drahtseilbahn.

Löwe, Hans G., FG., SchG., **/**, Hum., Berlin W, Lutherstr. 13. (Ob.-Glogau $^{1}|_{3}$ 55.) **V:** Berl. Leben; J. Zickzack; Reisebriefe; Steht in Bulgar. e. Kathastrophe bevor? ()

Loewe, Konrad, **✪, ¥,** Hofburgschausp. Wien IX/1, Lichtensteinstr. 69. (Proßnitz, Mähr. $^{6}|_{2}$ 56.) **V:** Paul Krokoff, Dr. 84; Leben u. Lieben, G. 90. **Bearb.:** Grabbe, Herzog Theod. v. Gothland 92.

Loewe, Ludw., **♿, ✗,** Dr. med., **Ue:** EF, Arzt. Berlin NW, Karlstr. 32. (ebda $^{13}|_{8}$ 44.) **V:** Beiträge zur Anatomie d. Nase u. d. Mundhöhle 78, 2. A. 83; Beitr. z. Entwickelungsgesch. d. Nervensystems I 80, II 1. 83; Lehrbuch d. Ohrenheilkunde 84.

Löwe, Frau Marie Luise, geb. Witschel, **¥. Ue:** S. Leipzig, Schletterstr. 26 II l. (Grimma $^{4}|_{4}$ 28.) **V:** 100 Lieder, 100 Gelegenheitsged.; 200 Rätsel; N. Rätsel. **Ue:** Campoamar, Dolores. ()

Loewe, Theod., WB., PA., CP., **♿,** Nov., **✪, ¥,** Dr. phil., Dir. des Stadt-, Lobe- u. Thalia-Theaters. Breslau, Agnesstr. 9. (Wien $^{9}|_{9}$ 55.) **V:** Gesch. d. wackern L. Labesam 84, 2. A. 87; Königstraum, Sch. 86.

Loewe, Victor, ♛, Dr. phil., Mitarb. d. Acta Borussica. Berlin W, Nollendorfstr. 38. (Laurahütte $^{18}|_{9}$ 71.) **V:** Organisj. u. Verwalt. d. Wallenstein. Heere 95; Behördenorgan. unter Friedr. Wilhelm I. (mit Schmoller u. Krauske) 98 II.

Löwen, Eugen, **✪,** Nov., **¥.** Charlottenburg, Pestalozzistr. 23. (Posen $^{3}|_{10}$ 57.) **V:** Brauch u. Liebe, L. 82: Unschuld siegt! L. 82; Natur u. Sitte, Nov. 86 II; Sünder u. Gerechte, Dr. 96; Auf Kosten d. Dritten, Schw. 96; Helene, R. 98.

Löwenhalt-Hohenthal, s. E. J. Jonas.

Löwenberg, J., Nov., **¥, ✪,** Dr. phil. Hamburg, Lappenbergsallee 10. (Nieberntudorf $^{9}|_{3}$ 56.) **V:** Ueber Ottways und Schillers Don Carlos 86; Ged. 89; Vor d. Feind, Dr. 90; Lieder e. Semiten 92; In Gängen u. Höfen 93; N. Ged. 95.

Löwenberg, Julius, WBJ., Journalist. Berlin C, Neue Schönhauserstr. 18. ()

Löwenberg, Samuel, Red. d. „Oest. Revue". Wien I, Freyung 1. (Bielitz $^{24}|_{8}$ 48.) ()

Löwenfeld, Leopold, **✗,** Nervenkrankheit., Dr. med. München, Fürstenstr. 24 II. (ebda $^{23}|_{1}$ 47.) **V:** Untersuchg. u. Elektrotherapie des Gehirns u. Rückenmarkes 81|83; Erschöpfungszustände d. Gehirns 82; Studien üb. spontane Hirnblutungen 86; Mod. Behandlg d. Nervenschwäche 87, 2. A. 89; Nervöse Störungen sex. Ursprungs 91; Pathol. u. Therapie d. Neurasthenie u. Hysterie 93; Lehrbuch der ges. Psychotherapie 96.

Löwenfeld, Raph., BP., Dir. d. Schiller-Theaters, Litt♛, Essay. **Ue:** RP. Dr. phil. Berlin NW, Claudiusstr. 2. (Posen $^{11}|_{2}$ 54.) **V:** J. Kochanowski u. s. lat. Dichtg. 77; L. Gornicki 84; Gespräche über u. m. Tolstoi 91; Tolstoi I 91; D. Dichterabende d. Schillertheaters; Volksbildg u. Volksunterhaltg 97. **Ue:** Turgenjew, Tageb. ein. überfl. Menschen 82; Ged. in Prosa, 3. A. 84; Kantecki, Die neapolit. Summen 82; Kraszewski, Auf Irrwegen 84; Sienkiewicz, Mit Feuer u. Schwert 87; D. kleine Ritter 87; Mantegazza, Physiognomie u. Mimik 90; Tolstoi, Kreutzersonate 90, 4. A. 92, Nachwort 90, Früchte d. Bildung 91, Warum d. Menschen s. betäuben 91, 3. A. 92, ges. Werke 91 f. VIII. ()

Löwenfeld, Theod., **⚖,** Sozialpolit., Dr. jur., RA., o. Hon. Prf. a. d. Univ. München, Pfandhausstr. 3. (ebda $^{31}|_{7}$ 48.) **V:** Selbständige Aktio 73; Rechtsgeschäfte 77; Die artes liberales 87; Kritik d. bürgerl. Gesetzb. 89; Kontraktbuch u. Koalition 90. ()

Loewenfeld, Will., BP., **⚖,** Dr. jur., RA. u. Notar. Berlin NW, Rathenowerstr. 78. (Breslau $^{31}|_{12}$ 51.) **V:** Rechtsverfolgg i. internat. Verkehr I 1 87, 2 91 (m. Reuling) 3|5 93|95, (m. Leske) II 1|4 94|97.

Löwengard, A., **/.** Hamburg, Besenbinderhof 50. (Hechingen $^{21}|_{4}$ 48.) **V:** Politverboten, Schw.; Geheimrätin, Lebensb.; Lachende Erben, L.; J. Meyer, Schw.; Schlechte Elemente, Lebensb. 91; Mod. Lumpen, Vst.; Giftige Waffen, Dr. 96; Ins Herz getroffen, Dr. 97.

Loewengard, Max, Musik, Red. der „Berliner Signale". Berlin-Friedenau, Haufffstr 9. (Frankfurt a. M. $^{2}|_{10}$ 60.) **V:** Plaudereien u. Nörgeleien in musicis 88; Lehrb. d. Harmonie 92; Libretto z. D. 14 Nothelfer, kom. Oper 96.

Löwenheim, Julius, Polit. Eisenach, Wörthstr. 12 b. (Gehaus $^{6}/_{11}$ 27.) ()

Löwenherz, Frl Johanna (Pf. L. Vondervied), GDA. Neuwied a. Rh. (Rheinbrohl $^{12}/_{4}$ 57) **V:** Mädchen v. See, Op. 89; Drachenfels, Dicht. 90; Gertrud, Dr. 92; Prostitution od. Produktion, Eigentum od. Ehe? Stud. z. Frauenbewegg 95; Wird d. Sozialdemok. den Frauen Wort halten? 95.

Löwenstein, Prinzessin Franziska zu, (t.) **Ue:** F. Aachen, Franzisk.-Kloster. (ebda $^{30}/_{3}$ 64.) **Ue:** Vibaux, Juave u. Jesuit 91. ()

Löwenstein, Leopold, Jüdische ♆, Dr. phil., Bezirksrabbiner. Mosbach, Baden. (Gailingen $^{1}/_{12}$ 48.) **V:** Gesch. d. Juden am Bodensee 79; Beiträge zur Gesch. d. Juden in Deutschl. I. Gesch. d. Jud. i. d. Kurpfalz 95; II. N. Weil 98.

Löwenstein, Ludwig, ℳ, Dr. med., Arzt. Trier, Simeonsstr. 26. (ebda $^{1}/_{6}$ 67.) **V:** Beschneidung im Lichte d. heut. medizin. Wissensch. 2c. 97.

Loewenthal, Eduard, ⁂, Dr. phil. Berlin SW, Gneisenaustr. 8. (Ernsbach $^{19}/_{2}$ 36.) **V:** System u. Gesch. d. Naturalism.; Relig. ohne Bekenntnis 65, 6. A. 97; D. Gesetz d. sphär. Molecular-Bewegung 71; Grundzüge z. Reform u. Kodifikation d. Völkerrechts 72; Nächste Wissensstufe 74; Le Cogitantisme ou la Religion scient. 86; Kampf um die europ. Supremat ie 89; Weltgesch. für Jedermann 90; Religion d. Religionen 90; Staat Bellamys u. s. Nachfolge 91; Halbheiten u. Widersprüche d. Herrn v. Egidy 91; Internat. Säcularalbum 92; Cogitantentum als Staats- u. Weltreligion 92; Anarchismus u. Recht d. Schwachen 94; Der wahre Weg zum bleibenden Frieden 96; Gesch. d. Philosophie i. Umriß 96; D. letzte Grund d. Dinge u. d. Entstehung d. geistigen Organismen 96; Obligat. Friedensjustiz, nicht Schiedsgericht 97; Die deutschen Einheitsbestrebungen und ihre Verwirklichg im 19. Jahrh. 99.

Löwenthal, Herm. (Pf. Alfr. b'Olzany), BB., SchG., ℳ, Nov., ⌂, ✉, Essay, **Ue:** PFE. H: „Versicherungsfreund." Wien IX, Porzellangasse 49 A. (Petlicowce $^{4}/_{3}$ 59.) **V:** Excellenz als Brautwerber, Hum. 90; Aquarelle, N. 92; Aquarelle aus Oesterreich 93, 2. A. 96. **Ue:** Mit Feuer u. Schwert; Concilium facultatis; D. Licht ist ausgelöscht 88; Stahl u. Stein, N. 90; Wie Herr Paul freite, Hum.; Jugendefelei 89; Henriettens Schelmenstreiche, Hum.; In tausend Gefahren, R.; D. Idealisten, R.; Erstarrende Wellen, R. ()

Löwenthal, J., BB., Dr. phil., Red. am „Berl. Intelligenzblatt." Berlin NW, Flensburgerstr. 9. ()

Löwenthal, Jul. L. (Pf. Jul. Lang), Naturwiss., ℳ, Dr. med., Stabsarzt a. D. Berlin NO, Friedenstr. 31. (Bischofstein $^{6}/_{1}$ 54.)

Löwenthal, Max, BB. Berlin N, Prenzlauerallee 213 I. ($^{22}/_{1}$ 22.) (*)

Loewi, Frau Babette (Pf. B. Hermi), ⁄, Nov., Erz., ✉, ⌂. Berlin W, Lutherstr. 5. (ebda $^{18}/_{9}$ 43.) **V:** Deklamatorium; Sonnige Geschichten, N. 95.

Loewicke, R., Rätsel, Dr. phil., Red. Berlin SW, Ritterstr. 51. (Elbing $^{15}/_{8}$ 36.) **V:** Knackmandeln u. harte Nüsse 76; Spielbuch 87; Rätselschatz 88/89.

Löwit, Moriz, allg. Pathologie, ℳ, Dr. med., o. UP. Innsbruck, Fallmerayerstr. 14. (Prag $^{27}/_{10}$ 51.) **V:** Physiologie u. Pathologie d. Blutes u. d. Lymphe 92; Vorlesungen üb. allg. Pathologie I: Lehre v. Fieber 97.

Löwl, Ferd., ●, Dr. phil., o. UP. Czernowitz. (Proßnitz, Mähr. $^{7}/_{5}$ 56.) ()

Löwner, Heinrich, klass., Ψ, Dr. phil., k. k. GP. Arnau, Elbestr. 219. (Bubin $^{1}/_{9}$ 54.) **V:** Die Heroldе in d. Homer. Gesängen 81; D. litterar. Charakter des „Agricola" von Tacitus 84; Popul. Aufsätze aus dem klass. Altertum, 2. A. 86; Neuestes Centiloquium 90; Merk- u. Spruchbuch für alle Tage d. J. 92; Lexikograph. Miscellen 95.

Loewy, Adolf, ℳ, Physiologie, Dr. med., Arzt, UDoz. Berlin W, Kurfürstenstr. 167. ($^{29}/_{6}$ 62.) ()

Loewy, Arthur (Pf. Löning), Radf. Sport. H: b. „Jahrb. der Radfahrer-Vereine". Berlin W, Culmstr. 1. (Lublinitz $^{13}/_{11}$ 66.)

Loewy, Emanuel, klass. Archäol., Dr. phil., UP. Rom C., S. Nicola Cesarini 53. (Wien $^{1}/_{9}$ 57.) **V:** Untersuchungen zur griech. Künstlergesch. 83; Inschr. griech. Bildhauer 85; Lysipp u. s. Stellung in d. griech. Plastik 91.

Löwy, Ernst (Pf. E. Lencke; Felix Kornitt) ⁄, ♛, Kritik. Prag II, 1785. (ebda $^{30}/_{8}$ 78.)

Löwy, Julius (Julius von der Alb), CP., PA., ⁄, Roman, Red. d. „Jl. Wien. Extrabl.". Wien IX, Porzellangasse 52. (ebda $^{14}/_{9}$ 51.) **V:** Gesch. a. d. Wienerstadt 88, 2. A. 89; Im Fiaker nach Paris 89. ()

Löwy, Frl. Malwine (Pf. Mary Broom), ⁄, Nov. Wien II, Novaragasse 31. (Waidhofen a. d. Th. $^{16}/_{5}$ 68.)

Löwy, Siegfr. (Pf. Siegfried), CP., ✉, ⁄, Red. der „Oesterr. Volkszeitg" u. Corresp. des „Berl. Börsen-Courier". Wien I, Eßlinggasse 17. (ebda $^{1}/_{11}$ 57.) ()

Löwy, Wilh., Statistik, Dr. d. Rechts- u. d. Staatswiss., Sekret. d. Magistrats. Wien XVIII, Weinhauserstr. 19. (Schaffa, Mähr. $^{12}/_{5}$ 50.) **V:** Kommunale Volksſch. in Wien 1879 u. 1869/78 80; Bewegung d. Bevölkerg in Wien 1876/80 77/81, stl. mit Dr. Sedlaczek; Bewegg d. Bevölkerg i. Wien 1881, 82 (1882, 83); Finanz- und Steuerverhältn. v. Wien 61/84, 86; Statist. Jahrb. v. Wien (m. Dr. Sedlaczek 88/90 auch mit Dr. Weisskirchner) 83/96; „Wien", statist. Bericht über demographische Verhältn. 87

(m.Dr.Sedlaczek); Unterrichtsweſ. i.Wien, 90|91 II.

Loga, Frl. Margarethe v., Jugendſchr. Berlin W, Kleiſtſtr. 28 II. (Neuhoff, Kr. Thorn 8|8 48.) **B:** Märchen 93.

Logander, Ludwig, ſ. Paul Cauer.

Loge, ſ. Wilh. Mauke.

Lohan, Max, Dr. phil., Politik, polit. Red. d. „Dresd. Nachr." Dresden, Joh. Georgen-Allee 13. (Görlitz 13|5 57.)

Lohmann, Aug. Friedr., GDA., ✪, ✠, ✗. Caſſel, Obere Königſtr. 21. (ebda 10|8 63.) **B:** Engel. L. 82; Leben ein Kaleidoſkop, L. 84; Feuerprobe, L. 87; Stimme d. Herzens, Vſt. 90; Durch d. Alkoven, Schw. 96; Krankh. des Mundes u. der Zähne 96. ()

Lohmann, Joh. Baptiſta, (t.), SJ., ✝, Rektor. Charlottenlund, Dänemark. (Etteln 24|8 34.) **B:** Betrachtungen f. Prieſter u. Laien 71, 5. A. 94 IV.; Das Leben unſers Herrn u. Heilandes Jeſus Chriſtus nach den vier Evangeliſten 85, 3. A. 97; Das bittere Leiden unſers Herrn 88; Die Gabe d. heil. Geiſtes 92; D. Opfer des neuen Bundes 92; Ueb. den Prieſterſtand 96; D. hl. Bußſakrament 98; Verſchiedene Betrachtungen neubearb. 98; **Ue:** Katholik Katekismus 98.

Lohmann, Peter, ✪. Leipzig-Reudnitz, Grenzſtr. 5 p. (Schwelm 24|4 33.) **B:** Offa, König d. Angeln, Dr. 55; Tommaſo Aniello, Dr. 55; Eſſex, Dr. 56; Atalanta Baglioni, Dr. 56; Karl Stuart, Dr. 56; Girolamo Savonarola, Dr. 56; Appius Claudius, Dr. 57; Ein Sieg der Liebe (D. letzten Mauren), Dr. 59; Oliver Cromwell, Dr., 2. A. 59; Der Schmied in Ruhla, Sch., 3. A. 59; Sechs Opernbichtungen: Durch Dunkel zum Licht; Die Brüder; Die Roſe vom Libanon; Frithjof; Balmoda: Irena 61—65; Wider d. Stachel, Dr. D. 71; Gegen d. Strom, Dr. D. 72; Geſangsdramen, 3. A. 86; Geſchichtsdramen, 3. A. 90.

Lohmeyer, Jul., VB., BP., ✪, ✠, Nov., Jugendſchrift., Dr. phil., Red. d. Zſ. Kinderzeitung", v. „J. Lohmeyers vaterlnd. Jugendbücherei", v. „Deutſcher Kinderkal." Charlottenburg, Berlinerſtr. 134a. (Neiſſe 6|10 35.) **B:** Künſtlerfeſtſpiel 76; Stammhalter, L. 82; Ged. eines Optimiſten 83; Junges Blut, Erz. 83; Freunde aus d. Provinz, L. 83; Bunter Strauß, Erz. 85; Kinderſchriften: Sonnenſchein; J. Märchenwalde; Puppenineſ; Pudelnärriſch; Kater Murr; Unſer Hausglück; Lachende Kinder; Komiſche Tiere; Kinderhumor; Fragemäulchen; König Nobel; Tierſtruwelpeter 86; Kobold geſchicht. 86; Jugendwege u. Irrfahrten, Erz. 87; Prinzenreiſe, Dichtung 88; Aus Studienmappen deutſch. Meiſter 89 XII; Fahrt zum Chriſtkind 89; Kriegsgedenkbuch des Kladderadatſch (m. J. Trojan); Auf Pfaden d. Glücks 95; Kinderlieder u. Reime 97; Wandtafeln f. den hiſtor. Unterricht 1.—16. 97; Die Beſcheidenen, N. 98; Humoresken 98.

Lohmeyer, Karl H., ✍, Kritik, **Ue:** I, Dr. phil., ao. UP. Königsberg i. Pr., Auguſtaſtraße 6. (Gumbinnen 24|9 32.) **B:** Geſch. v. D.- u. WPreußen, I80, 2. A. 81; (m. Thomas): Hilfsbuch f. d. Unterr. i. d. deutſch. Geſch. bis zum weſtf. Frieden 86, u. Hilfsb. f. d. Unterr. in d. brandenb.-preuß. Geſch. 86, 2. A.; (m. Knaake): Hilfsb. f. d. Unterr. in der deutſch. u. brandenb.-preuß. Geſch. v. Ausgang d. MA. bis zur Jetztzeit 92, 3. A. 96 (bis z. Regier. Antritt Friedr. d. Gr.), u. Hilfsb. f. d. Unterr. i. d. deutſch. Geſch. b. z. Ausgang d. MA., 3. A. 98; Herzog Albrecht v. Preußen 90; Kaſpars v. Noſtitz Haushaltungsbuch d. Fürſtent. Preußen 1578, 93; Geſch. d. Buchdrucks u. d. Buchh. im Herzogt. Preußen 96 f. II. **Ue:** Grundriß d. lat. Paläographie u. d. Urkundenlehre v. Cesare Paoli 85; daſſ. I. Abt. Latein. Paläographie, 2. A. 89; 2. Abt. Schrift- u. Bücherweſen 95, 3. Abt. Urkundenlehre, 1. Heft 98, die Abkürzungen d. lat. Schrift d. MA. (v. C. Paoli) 92.

Lohmeyer, Theodor, Germaniſtik, Dr. phil., Prof. Altena, Weſtf. (Schildeſche 6|12 43.) **B:** Beiträge z. Etymologie deutſch. Flußnamen 81; Kl. deutſche Satzlehre 87, 3. A. u. d. T. „Kleine deutſche Satz-, Form- u. Interpunktionslehre" 92.

Lohr, Ernſt Emil, VB., SchG., BP, Politik, ✍, ✓, Dr. phil., Red. der „Poſt" (Berlin). Berlin-Groß-Lichterfelde, Kaiſer Wilhelmſtr. 16. (Cöln 15|12 67.) **B:** Schleſw.-holſt. Frage 95; Der Kampf bei Eckernförde u. d. kob. Legende 95.

Lohſe, Louis, Muſikdirekt., Sem. O Lehr. a. D. Plauen i. V., Kirchplatz 7. (Limbach 29|9 22.) **B:** Geſangunterr. in d. Seminarſchule i. Plauen 70, 9. A. 98; Anthologie a. Shakeſp. 76; Einführung des n. Landeschoralbuches 83; Luther d. Dichter u. Tonkünſtler 83; Ernſte u. heitere Worte aus vergangenen Tagen 89; Kirchenchorgeſang u. Chorverband 89; Bedarf unſ. Kirchengeſang e. weſentl. Umgeſtaltung 93; Geſang-Leſeb. f. Bürgerſch. 93; Verſe des Vaters, d. einſt d. Mutter Herz erquickt 93.

Lohſe, Oswald, ✈, Dr. phil., Prof. Potsdam, Sternwarte. (Leipzig 13|2 45.) **B:** Planetographie 94.

Lohwag, Ernſt, DOeSchG., ✪, Roman, ✠. Wien III|3, Reisnerſtr. 5. (Dobiſchwald 16|2 47.) **B:** D. Donauweibchen, L. 73; Anna, Dr. 76; Neue Bahnen, G. 79; Iphigenie in Delphi, Tr. 80; Ausgrabg d. Paradieſes, N. 84.

Loimann, Guſtav, ✗, Dr. med., Arzt. Franzensbad, Parkſtr., Villa Loimann. (ebda 26|12 53.) **B:** Franzensbad 85, 2. A.

87; D. Centenarfeier Franzensbads 93. ()

Lomberg, August, ℙ, Rektor. Elberfeld, Carnapstr, 39. (Wülfrath 18/8 59.) **B**: Ueber Schulwanderungen im Sinne d. erziehenden Unterr. 87, 2. A. 93; Präparat. z. deutschen Ged.: I Uhland 96, 2. A. 98, II Goethe u. Schiller 97, 2. A. 98; Niederrhein. Lesebuch f. evang. Volksschule 97 II; Einladungsschriften des Ver. für herzbartische Pädagogik in Rheinland u. Westfalen 91—98.

Lommel, Eugen Nitt. v., Dr. phil., o. UProf. München, Kaiserstr. 10 1/2. (Edenkoben 18/3 37.) **B**: Stud. üb. d. Besselschen Funktionen 68; Wesen d. Lichts 74; Wind u. Wetter 73, 2. A. 80; Lexikon d. Physik u. Meteorologie 82; Lehrb. d. Experimentalphysik 93, 4. A. 97. **H**: Fraunhofer, Schriften 88; Huygghens, Abhandlung üb. d. Licht 90; G. S. Ohm, ges. Abhandlgn 92.

Longinus, Dr., s. Friedr. Westhoff.

Lonke, (Lonek) Alwin, ✡, ∕, OLehrer. Bremen, Hornerstr. 14. (ebda 8/3 65.)

Loofs, Friedr., ✝, Kirchenʷ, D., Dr. phil., o. UPrf. Halle a. S., Lafontainestr. 6. (Hildesheim 19/8 58.) **B**: Antiquae Britonum Scotorumque ecclesiae 82; Leontius v. Byzanz 87; Leitfaden z. Studium d. Dogmengeschichte 89, 3. A. 93; Predigten 92; Studien üb. die dem Johannes v. Damaskus zugeschriebenen Parallelen 92; Die Auferstehungsberichte u. ihr Wert 98; Eustathius von Sebaste 98.

Look, Heinrich v., Politik, Dr. phil., Red. b. „Köln. Ztg." Cöln a. Rh. ()

Loos, Jos., ℙ, Dr. phil., GDir. Wien IV, Wasagasse 10. (Niebergeorgenthal 29/7 53.) **B**: Lesebuch a. Livius 81; Ein Beitrag z. Lösung d. Collectaneenfrage 88; Ueber Entstehung u. Entwickelungsgang willkürlicher Bewegungen 86; Bedeutg d. Fremdwörter f. d. Schule 87; Chorsprechen in d. Schule 89; Oesterr. Gymnasiallehrplan im Lichte der Conzentration 92. ()

Loosʰorn, Joh., (t.), Kirchenʷ, Benefiz. München. (Weidenthal 11/11 31.) **B**: Gesch. des Bistums Bamberg 89/91 III; Bischof Otto 88; Bistum Bamberg v. 1139—1303 89; L. Frhr. v. Egloffstein 90; Ludw. Markgraf v. Meißen 91; Kirchl. aus Nürnberg im 14. Jahrh. 91.

Lorck, Etienne, roman. Ψ, Dr. phil., ULektor. Bonn, Argelanderstr. 24. (Düsseldorf 18/3 60.) **H**: Altbergamaskische Sprachdenkmäler (IX.—XV. Jahrh. 93.) ()

Lorck, Karl B., Gesch. d. Buchdrucks u. d. Buchhdls, Buchhdlr., GenKon. Leipzig, Königstr. 16 II. **B**: Druckkunst u. d. Buchh. in Leipzig 79; Handbuch d. Gesch. d. Buchdrucker-Kunst 82 II; Herstellung v. Druckwerken 83. ()

Lorek, Alfred, PAk., SchG., ∕, ChefRedder „Vorarbeit", Red. Corresp. Bureau. Berlin SW, Großbeerenstr. 26 pt. (St. Petersburg 29/8·10/8 72.)

Lorentz, Balduin, klass. Ψ, Dr. phil., GOLehr. Wurzen, Torgauerstr. 49. (Eisenberg, S. A. 29/1056.) **B**: Taube i. Altertum 86.

Lorenz, Adolf, Orthopädik, Chirurgie, Dr. med., ao. UProf. Wien IX, Maximiliansplatz 7. (Weidenau 21/3 54.) ()

Lorenz, Christ., s. Ernst Engel

Lorenz, Felix, ✡, ∕, ⊙, ☘, Ue: EH, Red. Berlin SW, Besselstr. 3. (ebda 23/12 75.) **B**: Weibernarrheit; Verlorene Unschuld; Lebenswogen, Nov. 96; Jugend u. Tod, G. 97; Schuld, Dr. 97; Der Buddhist, R. 97. ()

Lorenz, Ferd. Louis, ∕, Vers.-Beamter. Zwickau i. S., Parkstr. 4. (Rosenthal 29/1 60.)

Lorenz, Hermann, Beamten-Verhältnisse, Sekretär. Berlin NW, Perlebergerstr. 10. (Beckwitz 14/8 56.) **B**: Ratgeber für Beamte 87, 11. A. 98; Taschenb. f. Militär-Anwärter 87, 4. A. 95; D. Beamten-Besoldungstitel 91, 8. A. 98; Der Büreau-Registraturs- u. Kanzleidienst 97. ()

Lorenz, Hermann, ♛, ℙ, ✝, Dr. phil., Realsch.-Dir. Duedlinburg, Adelheidstr. 6 b. (15/6 60.) **B**: Annalen von Hersfeld 85; Luthers kl. Katech. als Schul- u. Unionskatech. vgl. m. d. Heidelb. 90; Fürst Wolfgang 92; Anhalts Gesch. 93; Anhaltland 93.

Lorenz, Joh., (t.), ♛, Strafhausgeistlicher. Garten, ODe. (Rohrbach 10/6 49.)

Lorenz, Jos. Roman, Nitt. v. Liburnau, ▲, Bodenkunde, Klimatologie, Dr. phil., Min.-R. Wien III, Beatrizgasse 25. (Linz 26/11 25.) **B**: Physikal. Verh. u. Organismen-Verteilg. Guarnerischen Golfe 63; D. höchste Stufe des landw. forstwirtsch. Unterr. 74; Lehrbuch d. Klimatologie f. Landw. Forstwirte 74; Waldklima u. Wasser 78; Geolog. Verhältn. v. Grund u. Boden 83; Resultate forstl. meteorol. Beobacht. 90/92 II. ()

Lorenz, Karl, s. Laurenz Kiesgen.

Lorenz, Martin, (Pf. Ulrich Cronfeld), ✗, Knappschaftsarzt. Scharley, OSchles. (Pontwitz b. Oels 10/11 55.) **B**: Pflege des Kindes 84; Erste Hilfe b. plötzl. Unglücksfällen 85; Taschenkal. f. Aerzte 88, 99; Gesundheitspflege d. Soldaten 91; Allg. Gesundheitspflege ders. 92.

Lorenz, Max, Politik, Sozialwiss., litt. Krit., Berlin-Steglitz, Düppelstr. 30. (Roessel, Ostpr. 28/4 71.) **B**: D. Arbeiterstand u. d. Socialdemokratie 95; Religion u. Socialdemokr. 97; D. Marxistische Socialdemokratie 96; Der nationale Kampf gegen die Socialdemokratie 97.

Lorenz, Maximilian, ✡, ∕, Reporter, Vorschußkassenrendant. Mühlberg, Elbe. (ebda 28/1 65.) **B**: Ged. 92; Aus meinen Mußestunden.

Lorenz, Ottok., ♛, Dr. phil., o. UProf. Jena. (Iglau 1/9 32.) **B**: Deutsche Gesch. im 13. u. 14. Jahrh. 63/67 II; Gesch. d. Elsasses

(m. W. Scherer) 71, 3. A. 85; Papstwahl u. Kaisertum 74; Drei Bücher Gesch. und Politik 76; Dtschlds Geschichtsquellen seit der Mitte des 13. Jahrh., 3. A. 85/87 II; Geschichtswiss. I 87, II unter d. Titel: L. v. Ranke, Generationenlehre u. Geschichtsunterr. 91; Genealog. Handatlas 92, 2. A. 95; Goethes polit. Lehrj. 93; Staatsmänner u. Geschichtschreiber d. XIX. Jahrh. 96; Lehrbuch d. gesamten röm. Genealogie, Stammbaum u. Ahnentafel in ihrer geschichtl., soziolog. u. naturwissensch. Bedeutung 98.

Lorenz, Ottomar Albert Hugo, Dr. phil., Superint. u. OPfr. Weißenfels. (Wetzlin $^{25}/_{1}$ 55.) **B:** Zum Lutherjubelfest; Lutherfest-Almanach 83; Hein. v. Mölk; Reformation bei den Reglern, Dr.; Gust. Adolf in Erfurt, Dr. 91; Handbuch für Ev. Arbeitervereine 92; Der Himmel auf Erden 92; Licht, Liebe, Leben 95; D. materialist. Geschichtsauffassung d. Sozialdemokrat. 96. ()

Lorenz, Richard, ⚗, ☤: d. „Zeitschr. f. anorg. Chemie", Dr. phil., Prf. f. Elektroch. a. eidg. Polytechnikum. Zürich V, Asylstr. 21. (Wien $^{13}/_{4}$ 63.)

Lorenzen, Andreas, Naturw., ●, ♛ d. Nordens, Lehr., Archivar des Naturwiss. Ver. f. Schlesw.-Holst. Kiel, Holtenauerstr. 116. (Loit $^{4}/_{5}$ 62.) **B:** Lehrb. d. dän. Sprache (m. Ch. Beißel) 91; Litt. Bericht für Schlesw.-Holst., Hamburg und Lübeck 92/95.

Lorenzen, Friedr. (Pf. August v. Friedlor), SchG., ✪, ♅, ⁄. Berlin W, Gneisenaustr. 9 p. (Flensburg $^{4}/_{5}$ 63.) **B:** D. Liebe Fluch, Dr. 87, 2. A. 90; Echter Rembrandt, L. 90; Allerlei Lustiges aus dem Ententeich 98.

Lorey, Tuisko, ♠, Redakt. d. „Allgem. Forst- u. Jagdztg", Vorst. d. kgl. württ. forstl. Versuchsstation, Dr. phil. et scient. polit., o. UP. Tübingen. (Darmstadt $^{2}/_{4}$ 45.) **B:** Ueber Probestämme 77; Ueber Stammanalysen 80; Massentafeln f. Fichte; Ertragstaf. f. d. Weißtanne 84, neubearb. 97. ☤: Handb. d. Forstwissensch. 87. ()

Loris, s. Hugo v. Hofmannsthal.

Lorm, Hr. s. Landesmann.

Lorria, August, ⁄, Dr. phil. Newyork, 38 East 49 Street. (Wien $^{6}/_{6}$ 63.) **B:** Le massif de la Bernina; Führer durch die Zermatter Berge. (*)

Lorsch, Adolf, Red. d. „Kleinen Presse". Frankfurt a. M., Seilerstr. 19. ()

Lortsch, Alfred, Völkerkde, Kaufmann. Libau, Kurland. (ebda $^{18}/_{11}$ 30.) **B:** Fern von der Heimat, R. 86.

Lortsch, Frau Franziska (Pf. F. Leoni), ⁄, Nov., **Ue:** REF. Libau, Kurld, Rußld. (Durben, Kurl. $^{6}/_{10}$ 44.) **B:** Unt. d. Tannenbaum 83; Christl. Geburtstagsbuch 86; Farbenspiel d. Lebens 95. **Ue:** Meschtschersky: Realisten d. gr. Welt, R. 84, D. Kursistin, R. 88 II, Einer von uns. Moltkes 91, Fürst Noni 91; Scheinheilige b. großen Welt 94 II; D. Männer b. Peterśb. großen Welt, R. 98 IV; Olga Nikolajewna, Tagebuch 86; Macduff, Regenbogen i. d. Wolken 86, 2. A. 94; Tolstoi, Macht d. Finsternis, D. 88; Beecher, Religion u. Pflicht, D. 88.

Losch, Herm., 🖃, Mitgl. d. Kgl. Stat. Landesamts, Dr. phil., ThSchD. Stuttgart, Oberer Mühlberg 25. (Murrhardt $^{16}/_{1}$ 63.) **B:** Volksvermögen, Volkseinkommen und ihre Verteilung 87; Nationale Produktion u. nat. Berufsgliederung. 92.

Losert, Anton, Jesuslehre. Wien VIII/7, Auhofstr. 173. (Odrau $^{22}/_{8}$ 61.) **B:** Versuch e. vernunftgemäßen Lehrganges für Landwirtschaftsschulen 89; Grundherr od. Bauer? 90; Jesus 95.

Loserth, Joh., ♛, Dr. phil., o. UP. Graz-Ruckerlberg. (Fulneck $^{1}/_{9}$ 46.) **B:** Kremsmünsterer ♛squellen 72; Königsaaler ♛squellen 75; Beiträge zur hussit. Bewegung 78/95 V; Hus und Wyclif 84; Wyclif de Ecclesia 86; Sermons 87 und 89 IV; Waldshut u. die vorderösterr. Regierung 1523—26 91; Wyclifs de Eucharistia tractatus maior 92; B. Hutmaier 93; D. Anabaptismus i. Tirol 93; Wyclifs Opus Evang. 94; Communismus d. mährischen Wiedertäufer im 16. Jahrh. 94; Sigmar u. Bernhard v. Kremsmünster 94; Wyclifs De Antichristo 95; Die steirische Religionspazifikation 1572—1578 96; Die Regiśtratur Maximilians II. 96; Der St. Pauler Codex 96; Studien zur englischen Kirchenpolitik im XIV. Jahrh. 97; Erzh. Karl II. und die Klosterreform in Innerösterr. 97; D. Reformation u. Gegenreform. in den innerösterr. Ländern 98; Der Huldigungsstreit nach dem Tode Erzherzog Karls 98; D. Salzburger Provincialsynode von 1549 98; Acten u. Correspondenzen z. Gesch. der Gegenreformation 98.

Lossen, Herm., ✗, Dr. med., o. Hon.-UP. Heidelberg. ($^{7}/_{11}$ 42). **B:** D. Verletzungen d. unt. Extremitäten 80; D. Resectionen d. Knochen u. Gelenke 94; Grundriß d. speciellen Chirurgie, 7. A. 91; Lehrbuch d. allg. Chirurgie, 7. A. 97; Grundriß d. Frakturen u. Luxationen 98. ()

Lossen, Wilh., ⚗, Dr. phil., o. UP., Direkt. d. chem. Laborat. Königsberg. ($^{8}/_{5}$ 38) **B:** Eigensch. d. Atome 76. ()

Lossius, A., Vertr. d. „Leipz. Zeitg". Berlin SW, Königgrätzerstr. 71 III. ()

Lothar, Leo, f. Victor Band.

Lothar, Rud., PA., CC., ✪, ⁄, ♆, Dr. phil., ☤: d. „Wage". Wien IV, Heugasse 18. (Budapest $^{23}/_{2}$ 65.) **B:** Satan, L; Tantaliden, L. 86; Zauberlehrling, L. 88; Zur Gesch. des Spieles in Alt-Frankreich 90; Lügen, Sch. 91; Verschleierte König, Dr.

91, 2. A. 92; Wort des Lebens, Dr. 92, 2. A. 94; Cæsar Borgias Ende, Dr. 93; Rausch, Dr. 94; Kritische Studien 95; Wunsch, M. 95; Frauenlob 95; Das Hohe Lied, Dr. 95; Ritter, Tod u. Teufel, Dr. 96; E. Königsidyll, L. 96; Halbnaturen, R. 98; D. Märtyrer, Dr. 99. **Ue:** Silvestre, Izeyl, Dr. 95; Goncourt, Faustin, Dr. 95; Coppée, Pour la Couronne, Dr. 96.

Lotmar, Phil., ℞, Dr. jur., o. UP. Bern. (Frankfurt a. M. $^{8}/_{8}$ 50.) **B:** Ueb. Causa im röm. Recht 75; Zur legis actio sacramento in rem. 76; Krit. Studien in Sachen der Contravindication 78; Vom Rechte, das mit uns geboren ist. Die Gerechtigkeit 92; Der unmoral. Vertrag 96; Die Freiheit d. Berufswahl 98. **H:** Brinz, Pand., 2. A. III. 2, II—IV 89—94.

Lotter, Carl, Genealogie, ⁄, Privatier. Stuttgart, Auguststr. 53. (ebda $^{8}/_{8}$ 42.) **B:** Familie Lotter in Schwaben 79; Bilder aus Alt-Stuttgart (m. Bach) 96. ()

Lotter, J. M., Waisenhausvater. Nürnberg, Findelgasse 3. **B:** Gesch. d. Zeidelwesens 71; Katechism. d. Bienenzucht 89; Großindustrie u. Großhandel v. Nürnberg u. Umg. 95; 15 heitere Imkerlieder ꝛc. 96; Lesebuch für Baugewerkschulen 97. ()

Lotz, Walther. ⊟, Dr. rer. pol., o. UP. **Mit H:** (mit Brentano) „Münch. Volkswirtsch Studien". München, Ainmillerstr. 4 II. (Gera $^{21}/_{3}$ 65.) **B:** Gesch. u. Kritik d. deutsch. Bankgesetzes 88; Währungsfrage i. Oesterr.-Ung. 89; Technik d. deut. Emissionsgeschäfts 90; Ideen d. deutschen Handelspolitik 92; Die Börsenreform 97; Der Streit um die Verstaatlichung der Reichsbank 97; D. Reform d. dir. Steuern in Bayern 98.

Lotz, Wilh., ✝, D., Dr. phil., o. UP. Erlangen, Löwenichstr. 22. (Cassel $^{12}/_{4}$ 53.) **B:** Inschriften Tiglathpilesers I 80; Quaest. de hist. sabbati 83; Gesch. und Offenbarung im A. T. 91, 2. A. 92.

Louis, M., f. R. Musiol.

Louis, Rudolf, ♫, Musik. Dr. phil., Schriftst. München, Schellingstr. 112. (Schwetzingen $^{30}/_{1}$ 70.) **B:** D. Widerspruch in d. Musik 93; D. Weltanschauung Rich. Wagners 98.

Louran, Frau Hermine (Pf. H. Waldemar), SchG., WB., ⁄, Roman. Zittau, Jutstr. 5 III. (Frankenthal $^{26}/_{3}$ 55.) **B:** D. Grafen v. Hartenegg, R. 85; Verloren u. Wiedergefunden, R. 86; Durch Kampf z. Glück, R. 86; Der Gräfin Rache, R. 86; Försters Traute, R. 86; Graue Domino, R. 87; Prinzeß Ilse, R. 87; Durch d. Zeitung; Auf Seethal, R. 87; Unterm Christbaum, R. 88; Mimis Leiden und Freuden 88; Aus vornehmen Kreisen, Erz. 88; Mißtrauen, R. 89; Musikalische Lebensbilder 90; A. Ziel, R. 90; Sprühende Funken, R. 90; In der letzten Stunde, R. 91; Baugräfin, R. 91; Juanita, R. 91; A. d. Flucht, R. 92; A. eigenen Füßen, R. 92; Verfehlte Brautreise, R. 92; Das Findelkind, R. 93; Das Mutterföhnchen, R.; Lebenswogen, R.; Ein Tropfen zuviel, R.; Zwei Seelen, R.; Gold. Boden, R.; Unter Blüten, R.; Was Liebe vermag, R.; D. Wandteller, R.; Nickelfee, R.; D. Tochter d. Taubenfranz, R.; Unterwegs, R.; Zick-Zack, R.; Freud u. Leid, Jugendschr. 95; Schwester Inna, R.; Charakterist. Frauenbilder; D. Komödie, R.; Mißverständnisse, R. 96; D. Wengerntraut, R.; Das Wiesenstück R.; Im Angesichte der Gefahr, R.; Die Buschhofs, R.; Der Letzte, R.; Ein Rendezvous, R.; Im Quartier, R.; Erprobt, R.; Das Waldgeheimnis, R.; Um eine Viertelstunde; R.; Suse. R. 97.

Loy, Arth. v., f. H. v. Düring-Oetken.

Lubarsch, Otto, ✗, patholog. ♣ und Bakteriologie, Dr. med., ao. UP., H: d. „Ergebnisse d. allgem. Pathologie und patholog. Anatomie d. Menschen und der Tiere". Rostock. (Berlin $^{4}/_{1}$ 60.) **B:** Untersuchungen über die Ursachen der angeborenen u. erworbnen Immunität 91; Achylia gastrica (mit Prof. Martius) 97; 5 Abhandlungen zur Lehre von den Geschwülsten und Infectionskrankheiten 98.

Lubliner, Hugo (Pf. H. Bürger), WB., SchG., BP., GDA., ⁄, Roman. Berlin W, Bendlerstr. 36. (Breslau $^{22}/_{4}$ 46.) **B:** Frauenadvokat, L. 73; Modelle des Sheridan, L. 75; Florentiner, Tr. 76; Adoptierten, Sch. 77; Gabriele, Sch. 78; Frau ohne Geist, L. 79; A. d. Brautfahrt, L. 80; Gold u. Eisen, Sch. 81; Jourfix, L. 82; A. d. Großstadt, Sch. 83; Mitbürger, L. 84; Glück d. Frauen, L. 84; Frau Suzanne, Sch. 85; Gläubiger d. Glücks, R. 85; Armen Reichen, L. 86; Gräfin Lambach, Sch. 86; Frau v. 19 Jahren, R. 86; Der Name, Sch. 88; Im Spiegel, L. 90; Der kommende Tag, Sch. 91; Riegnitzer Bote, L. 93; Das neue Stück, L. 94; Aus der menschl. Komödie; An der Riviera; Die junge Frau Arneck, L. 95; Roman eines anständ. Mädchens 96; And. Luft, L. 97; Das fünfte Rad, L. 98.

Lublinski, S., ♛, ♫, ⁄, Polit., Essay, (Pf. Salomo Liebhardt). Berlin, ... (Johannisburg. OPr. $^{18}/_{2}$ 68.) **B:** Jüd. Charaktere bei Grillparzer, Hebbel u. O. Ludwig 99; Litt. u. Gesellsch. im 19. Jahrh. 99 II.

Lubota, A. v. d., f. A. Moschkau.

Lubowski, Karl (Pf. Karl Lubow), BB., Nov., ⁄, Theat.-Kritik, Red. d. „Königsb. Allg. Ztg." Königsberg, Pr., Vorderhufen-Villenkolonie. (Schlochau $^{15}/_{11}$ 57.) **B:** Ostpreuß. Kriminalnov., 2. A. 90; Maskenscherze, Sch. 96. ()

Lubrich, Fritz, Musik, Kantor, Red. d. „Flieg. Blätter des ev. Kirchenmusikver." Peilau, Bez. Breslau. (Bärsdorf [29]/7 62.)
B: Musikal. Kompositionen.

Lubszynski, Jul., VP., Wirtschaftspolitik, Handelsrecht, soz. Recht, Dr. jur., RA. Berlin SW, Zimmerstr. 60. (Posen [4]/11 69.) **B:** D. Eintrittsrecht d. Prinzipals in Eigengeschäfte des Gehilfen 91; Welche Rechte hat die Minderheit der Aktionäre gegenüber d. Gesellschaft? 92; Gesellschaften m. b. H. 93; Börsen-Enquete i. Dtschland 93; Das neue Handelsgb. 96.

Lucas, Eduard, VB., ⚲, Verlg. Elberfeld, Königstr. 59. (ebda [13]/6 55.) **B:** Gesch. des Elberf. Stadttheat. 88; Sühne, Sch. 94. **H:** Operntexte 88/95. ()

Lucas, Stanislaus, VB., Roman, Ingenieur. Breslau, Gräbschenerstr. 69 p. (Breslau [1]/5 52.) **B:** Der Senator 95; Graf Gaschin 96.

Lucia, Ellen, s. M. Weyergang.

Lucius, Dr., s. Friedr. Wilh. Helle.

Lucius, Ernst, Kirchenᵂ, Dr. phil., Lic. theol., o. UProf. Straßburg, E., Kalbsgasse 10. (Ernolsheim [16]/10 52.) **B:** D. Therapeuten u. ihre Stellung in d. Gesch. d. Askese 79; D. Essenismus in s. Verh. z. Judentum 81; Kräftigung d. Missionssinnes in der Gemeinde 85. ()

Lucke, Hermann, Chef-Red. d. „Rhein.-Westfäl. Bürger-Ztg." Duisburg. (Leipzig [4]/9 63.) ()

Luckhardt, Friedr., Verlagsbuchhändler, Politiker. **H:** der „Deutschen Heereszeitung", des „Centralblatts f. Instrumentalmusik, Solo- u. Chorgesang". Leipzig, Hospitalstr. 2. (Cassel [10]/8 47.) **B:** Der Dtsche Buchhandel; Juden u. Christen; Die Bismarckspende. ()

Ludassy, Gans v., s. Gans Ludassy.

Ludassy, Julius v., SchG., CC., Dr. phil., Chefred. d. „Allg. Ztg." Wien I, Liebenbergergasse 7. ()

Ludewig, P. Anton, (k.), SJ., Ψ, Dir. d. öff. Privat-Gymn. an d. Stella matutina. Feldkirch, Vorarlberg. (Klein-Giesen b. Hildesh. [23]/4 54.) **B:** Schliemanns Ausgrabungen und die homer. Kultur 93.

Ludewig, P. Carl, (k.), SJ., ⁂, D. Dr. phil. Preßburg, Batthyany-Platz. (Giesen-Hildesheim [6]/11 50.) **B:** Substanztheorie des Cartesius 93. ()

Ludig, Emanuel, ✝, ev. Pfarrer. Kukmirn bei Güssing, Ungarn, Eisenburger Comitat. (Luxmannsburg [16]/11 53.) **B:** Ged. 88 u. 90, 2. A. 92; Schrift im Schnee, Erz. 95.

Ludolff, M., s. Louise Huyn.

Ludowig, Heinrich, VB., Kolonial- u. Soz.-Politik, Publizist, Red. d. „Lahrer Zeitg." Lahr, Baden. (Hannover [4]/8 57.)

Ludwich, Arthur, klass. Ψ, Dr. phil., o. UProf. Königsberg, Pr., Hinterroßgarten 25. (Lyck [18]/5 40.) **B:** Aristarchs Homerische Textkritik 89, 91 II; Die Homervulgata als voralexandrinisch erwiesen 98. **H:** Maximi et Ammonis carminum reliquiae 77; Homeri Odyssea 89, 91 II; Ausgew. Briefe von u. an Chr. A. Lobeck u. K. Lehrs 94 II; D. Homerische Batrachomachia d. Karers Pigres nebst Scholien u. Paraphrase 96; Eudociae, Procli, Claudiani carminum graec. reliquiae, accedunt Blemyomachiae fragmenta 97.

Ludwig v. München, s. L. E. Meier.

Ludwig, Alfred, Ψ, Sanskrit, Dr. phil., o. UProf. Prag, Weinberge, Celakowskystr. 15. (Wien [9]/10 32.) **B:** Platons Apologie des Sokrates u. Kriton 56, 6. A. 79; D. Infinitiv im Veda 71; Agglutination od. Adaptation 73; Rigveda übers. 76/88. ()

Ludwig, Frau Emilie, geb. Schueck, SchG., Journalistik, ◧, ✎, Jugendschr. Berlin O, Warschauerstr. 55. (Neisse [15]/4 39.) **B:** Irrungen des Mutterherzens 87; Frühlingsstürme 93; Feriba u. a. Erzähl. für Mädchen 98.

Ludwig, Ernest, ✗, Dr. chem. u. med., k. k. Hofrat, o. UProf., M. d. öst. H. Wien XIX, Billrothstr. 72. (Freudenthal, Oest. Schles. [18]/4 42.) **B:** Medizin. Chemie 85, 2. A. 94.

Ludwig, Ernst, Red. d. „Neuen Philolog. Rundschau", Dr. phil., Gärtnerstr. Bremen, Schönhauserstr. 26. (Kl. Oschersleben [23]/8 45.) **B:** Commodiani carmina 76, 79. **H:** Berger, lat. Stilistik 79, 9. A. 96. *

Ludwig, Franz Xaver (Ps. früher Fritz Waldberg u. Alex. v. Bolzen), ✎, ✝, Krit., Politik, Nov., ⚄. **Ue:** F. Chef-Red. b. „Mainzer Anz." Mainz, Augustinerstr. 64. (Schimsdorf [3]/11 68.) **B:** Verrauschte Klänge, G. 86; Polit. Funken, (anon.) 89; Fordert d. allg. Wahlrecht! E. Mahnw. a. alle öst. Reichsr.-Wähler 2c. 91; Im Fliederbusch, Dicht. 92; Festschr. z. 25jähr. Jub. d. Firma F. Wilisch (Thür. Hausfreund) 93; D. Graffch. Glatz in Wort u. Bild, Prachtw. 95/97; Kommunale Fürsorge f. Arbeiterwohngn 98. **H:** Thür. Waldver.-Liederbuch 94. **Ue:** Sommes-nous à la veille d'une catastrophe en Bulgarie 94.

Ludwig, Friedrich, ✐, Biologie, Mykologie, Phytopathologie, Variationsstatistik, Dr. phil., Prof., GOLehr. Greiz, Leonhardsberg 62. (Schleusingen [24]/10 51.) **B:** Lehrb. d. nied. Kryptogamen 92; Lehrb. d. Pflanzenbiologie 95.

Ludwig, G., Red. Dessau, Agnesstr. (*)

Ludwig, H., s. v. Jan.

Ludwig, Hubert, Naturforsch., Dr. phil., o. UP., Dir. d. zoolog. u. vergl.-anatom. Instit. u. Mus. Bonn, Colmantstr. 32. (Trier [22]/3 52.) **B:** Ueber d. Eibildung im Tierreiche 74; Morphol. Studien 77—82; Wirbeltiere Dtschlds 84; Holothurioidea der Albatroß-Expedition 94; Seesterne des

Mittelmeeres 97; Antarktische Holothurien 98. **H:** Leunis, Synopsis der Tierkunde 83|86; Klassen u. Ordnungen der Echinodermen 89|94; Leunis, Analyt. Leitfaden f. den Unterr. in der Naturgesch. (Zoologie) 86, 10. A. 97; Leunis, Schulnaturgesch. (Zoologie) 87, 11. A. 91.

Ludwig, Frl. Ilse, 𝒻, Kritik, **Ue:** IFE. Heppenheim a. B., Ludwigstraße 30. (ebda $^{8}|_{11}$ 66.) ()

Ludwig, Josef, s. Jos. L. Haase.

Ludwig, K., s. W. Arent.

Ludwig, K., s. Ludw. Klinenberger.

Ludwig, Karl, VB., Politik, ♛, ✉, ♆, Privatmann. Gaisbach bei Oberkirch, Bad. (Söllingen, Bad. $^{12}|_{2}$ 53.) **V:** Kaiserlieder u. a. vaterl. Ged. 95.

Ludwig, L. L., s. Ludwig Dolberg.

Ludwig, Onkel, s. Ludw. Auer.

Ludwig, Paul, s. Frau A. Sußmann.

Ludwig, Paul (Pf. Reinhold Paulova), PA., 𝒻, ⊛, Red. u. Verleger. Leipzig, Karlstr. 20. (Naumburg a. S. $^{30}|_{8}$ 57.) **V:** Klänge des Herzens 83. ()

Ludwig, Theodor, wiss. Arb., ♛, Dr. phil., UDoz. Straßburg i. E., Schiffleutgasse 29 I. (Emmendingen $^{25}|_{5}$ 68.) **V:** Konstanzer Geschichtschreibung bis z. 18. Jahrh. 94; Der bad. Bauer im 18. Jahrh. 96; D. deutschen Reichsstände im Elsaß und der Ausbruch der Revolutionskriege 98.

Ludwig, Wilh., s. Ludwig Kuhlenbeck.

Ludwig Ferdinand, (k.), Prinzess. von Bayern, geb. Maria de la Paz, Infantin von Spanien, ♆. München. (Madrid $^{28}|_{6}$ 62.) **V:** Charitas, G. 92. ()

Ludwig Salvator, Erzherz. v. Oesterr., Länder- u. Völkerkde, Reiseberichte. Zindis bei Triest. ($^{4}|_{8}$ 47.) **V:** Die Balearen 69, 91; Tunis 70; Golf v. Buccari-Porto-Ré 71; Djebel Esdum 73; Leokosia 73; Jachtreise in die Syrten 74; Die Kaymenen 74; Spazierfahrt i. Golfe v. Korinth 76; Blume aus d. gold. Lande 78; Karawanenstraße v. Aegypten nach Syrien 79; Serben a. d. Adria 79; Bizerta u. s. Zukunft 81; Um die Welt ohne zu wollen 81; Palma 82; Lose Blätter aus Abbazia 86; Hobarttown 87; Paros 87; Helgoland 90; Menorca 90, 91; Märchen aus Mallorca 96. ()

Ludwigs, Ferd., (k.), ✪, Pfr. Bonn a. Rh., St. Remigius. (Neuß $^{25}|_{2}$ 47.) **V:** Eustachius, Tr. 79; Heiligtum von Antiochien, D. 83; Bitte der Königin, Sch. 83; Chlodwig, Sch. 84; St. Michael, Melodr. 91; Triumph Christi, Ep. G. 91. ()

Ludwigs, Heinrich, (k.), ✝, D., Präses d. Erzbischöfl. Priestersem. Cöln a. Rh., Marzellenstr. 32. (Neuß $^{29}|_{8}$ 40.) ()

Lückerath, Wilh., (k.), ♛, Pfr. Waldfeucht, Rheinl. (Brauweiler $^{4}|_{10}$ 48.) **V:** Herren von Heinsberg 88|91; D. höh. Stadtschule zu Heinsberg 93; Beiträge z. Gesch. von Heinsberg und Umgegend 97, 98.

Lüdemann, Gustav, Post, Telegraphie, Postmeister a. D. Dessau. (Tyrotz b. Rauen $^{15}|_{12}$ 32.) **V:** Katechismus d. Dtschen Reichspost, 17. A. 97; Rechen-Handbuch f. Postbeamte, 7. A. 98; Gen.- u. Spezial-Uebersichtskarte d. Bahnpostämter u. Bahnposten im deutsch. Reichsgeb., 2. A. 94; Deutscher Reichs-Katechismus 98. ()

Lüdemann, Herm. Karl Gg. Imman., Kirchen♛, Dr. phil., o. UP. Bern. ($^{15}|_{9}$ 42.) **V:** D. Anthropologie d. Apostels Paulus 72; Luther u. das Papsttum 84; Die Eidbrüchigen unsr. neukirchl. Geistlichen, 3. A. 84; Die neuere Entwickelung der prot. Theol. 85; Catenae in evangelia aegyp. 86. ()

Lüdemann, Frl. Luise (Pf. L. v. Oberhofen), Nov. Hannover, Henriettenstr. 8 a I. (ebda $^{20}|_{12}$ 71.) ()

Lüders, C. C., s. Ad. Bourset.

Lüders, Ferd., Ψ, Dr. phil., Red. an den „Hamb. Nachr." Hamburg, an der Koppel 9. (ebda $^{24}|_{12}$ 24.) **V:** Beitr. z. Erkl. v. Shakesp. Othello 63; Der Koloß v. Rhodos 65; Chrestom. Ciceron. 67, 3. A. 95; Ausg. v. Longfellows Evangeline 70, 3. A. 82; Prolog u. Epil. bei Shakesp. 70. ()

Lüdtke, Clemens, (k.), Kirchen♛, Gen.-Vikar. Pelplin, West-Pr. (Klein-Nakel $^{10}|_{11}$ 41.) **V:** D. Bilderverehrung u. bildl. Darstellungen i. d. 1. christl. Jahrh. 74; Unterrichts- u. Erbauungsbüchlein f. das große Jubiläum 75, 3. A. 79; Polit. Katechismus 76; Pius IX. 77; Gesch. der Kirche Jesu Christi 78 III, 2. A. 90; Jubiläum 1881 u. die Missionen der kath. Kirche im 19. Jahrh. 81; Erklärung d. Meßopfers 82, 2. A. 92; Die kirchl. Armenpflege und der Vincenzverein, 2. A. 83. ()

Lühr, Heinr., ⚓, Red. b. „Kieler Zeitg". Kiel, Lornsenstr. 52 a. (Schleswig $^{14}|_{8}$ 71.)

Lündner, Max, Politik, ✪, Nov., 𝒻, Red. b. „Straßb. Post". Straßburg, E., Schiltigheimerwallstr. 14. (Neubrück $^{1}|_{2}$ 46.) **V:** Ditmar v. Lewen, Tr. 82; D. Brüder, Sch. 84; Post Mortem, Nov. 88; Unter der Maske, L. 91; Friedr. d. Große, Festsp. 94. ()

Lüpke, Friedr. Wilh., ♛, Liturgik, Kirchenmusik, Archidiakonus. Cammin, Domplatz. (Wartenberg $^{10}|_{1}$ 32.) **V:** Hymnarium Camminense 71; Gründungsjahr d. Domes in Cammin 75; Kirchweihe der Alten 75; Gedächtnis der Verstorbenen 77; Entwürfe zu Vespergottesdiensten; Gedenket der Armen 79; Dem guten Hirten 81; Zum Gedächtnis Luthers 83; Epiphanias: dem Aufgang aus der Höhe 88; Zur Hebung des Kirchengesanges 89; Christvesper 89; Orgelweihe in Epiphanien 89; Karfreitagsfeier 92; Dem ewigen Könige 94; Bedeutung u. Ausbau der kirchl. Vesper 94; Musikal. Erfordernisse zum vollen Gebrauch der neuen Agende 95; Vesper z. Erntefeste 95; Winke

beim Gesangunterr. für die pommersche Lehrerschaft 94; Vesper fürs Michaelisfest 96; Wünsche betreffs des erhofften neuen Choralbuchs für die Prov. Pommern 97; Persönl. Erinn. an Dr. C. Löwe 98.

Lütetsburg, A., s. Fanny Klinck.

Lütgenau, Dr. phil., Red. Dortmund. ()

Lütt, Frau Isa v. der (Briefe durch den Herausg. des Kalenders). **B:** Die elegante Hausfrau, 3. A.; Das feine Dienstmädchen, 2. A.; Frauenrechte — Frauenpflichten.

Lüttgens, Carl (Pf. Ph. Weckel), ♛, Politik, 𝒻, Dr. phil., Red. d. „Mecklenb. Ztg". Schwerin. (Bargteheide [21]|4 62.) ()

Lüttwitz, Arthur Baron v., ✪, ⚔. Berlin W, Potsdamerstr. 37. (Simmenau 29.) **B:** Hemd d. Glücklichen 94, 3. A. 96. ()

Lug, Franz H., 𝒻, Red. d. „Triester Z. "Triest, Via S. Giusto 8. (ebda [12]|7 64.) ()

Lugano, Silvio, s. B. Riedel-Ahrens.

Luhde, Gustav, Nov., Kunstkritiker, Red. d. „Frankfurter Journal". Frankfurt a. M. (Bochum [8]|3 70.) ()

Luick, Karl, engl. Ψ, Dr. phil., o. UProf. Graz, Steierm., Wartingergasse 3. (Floridsdorf bei Wien [27]|1 65.) **B:** D. engl. Stabreimzeile im 14.—16. Jahrh. 89; Beiträge zur engl. Grammatik I 92, II 94, III 98; Engl. Metrik (Heimische Metra) 93; Untersuchungen zur engl. Lautgesch. 96.

Luigi, Gola, s. Olga Luis.

Luis, Frl. Olga (Pf. Gola Luigi), 𝒻, ✪, ⚔. Hannover, Prinzenstr. 18 I. (Hamburg [16]|6 58.) **B:** Auf geradem Wege, Dr. 82.

Lukas, Franz, ✍, ⚓, Dr. phil., GP. Wien IX, Wasagasse 10. (Frankstadt [24]|1 53.) **B:** Methode d. Eint. bei Platon 88; D. Grundbegriffe in d. Kosmogonieen d. alt. Völker 93. H: Linder, Lehrb. d. empir. Psychologie 95, 12. A. 97.

Lukas, Franz Carl, ⚗, ✈, Statist., Versicherungswesen, 🖃, Krit., k. k. Staatsbeamter. Wien V, Arndtstr. 17. (ebda [12]|10 55.) **B:** Neue Versicherungsformen 81; Versicherung i. Beamtenstaate 82; Neue Formen v. höheren Reihen 82; Genossenschafts-Versicherungen 83; Neue Methode zur Berechnung der Bruttoprämien 83; Ital. Gesetzentwurf über die Zivil- u. Militärpensionen 83; Neue Methode zur Berechng d. Excentricität 83; Ueb. Sterblichkeitsverhältn. 84; Berechnung u. Verbuchung der Conto-Corrente-Zinsen 85; Ausgleichung v. Forderungen 85; Abrunden von Zahlen 85; Allg. Formen z. Berechng der Prämienreserven 86; Neue Hilfsmittel f. statistische Arbeit 86; Begriff der Statistik im Allg., der mathemat. u. Individual-Statistik im Besond. 87; Formelle Beziehungen in der Statistik 87; Statistik der Bilanzen 88; Zillmersche Reserveberechnung u. die staatliche Kontrolle 88; Untersuchg biolog. Erscheinungen 96; Versicherung minderwertiger Leben 96; Reform der Administrativ-Statistik 96; Theoretisch. biolog. Ordnung 97; Ausbildung v. Sachverständigen 97; Vorausberechnung und Ausgleichung statistischer Erscheinungen 98; Hilfsmittel und deren Anwendung 99.

Lukes, Jan., (f.), CP., Journ. Wien. (Prag [18]|12 41.) **B:** Gesch. d. österr.-ung. 52. Linien-Inf.-Reg. 70; Nation 78|75; Milit. Maria-Theres.-Orden 90, 2. A. 91. ()

Lukianos-Dendrosthenes, s. Reinh. Baumstark.

Luksch, Josef, Erdkunde, emer. Prf. d. k. k. Marine-Akad., k. k. Reg.R. Fiume, Corso, Casa Dell Ofte. (Graz [29]|8 36.) **B:** Berichte über ozeanogr. See-Exp. in der Adria u. d. Mittelmeer 74, 80 (m. J. Wolf); Weltkarte smt Begleitworte f. d. Studium der Entdeckungs- u. Forschgsreisen 79 (m. E. Mayer), n. A. 92; Bearbeitung d. ozeanogr. Daten b. Jean Mayer-Exp. (m. Wolf); Beobachtungen auf der Rhede von Fiume 77—78 (m. Wolf); Physikal. Untersuchungen im östl. Mittelmeer während der Expeditionen mit S. M. Kriegsdampfer „Pola" 1890—93 (m. Wolf); Physikal. Untersuchgn mit S. M. Kriegsdampfer „Pola" im roten Meere 95 u. 96, dann 97 u. 98.

Lullies, Hans, ●, Dr. phil., OLehrer. Königsberg, P., Henschestr. 18. (Kalweitschen [18]|10 58.) **B:** Chinesisch-tibet. Grenzgebiet 80; Kenntnis der Griechen und Römer v. Pamir-Hochland 87; Fortschritte d. Geographie v. Asien 76|90, 91; Landeskunde v. Ost- u. Westpreußen I 91, IV 98; Studien über Seen 94.

Lulvès, Jean, ♛, Dr. phil., Mitgl. b. Kgl. Preuß. Hist. Institut. Rom, via della Croce 87. (Berlin [16]|3 66.) **B:** Die Summa cancellariae des Johann v. Neumarkt 91; Gegenwärtige Geschichtsbestrebungen in Aachen 93. **Mitarb.** am Repertorium Germanicum, Bd. I 97.

Lunge, Geo., chem. ❂, Dr. phil., ThSchD. Zürich-Hottingen, Engl Viert. 22. (Breslau [15]|9 39.) **B:** Industrie d. Steinkohlentheers und Ammoniaks 67, 3. A. 88: Handbuch der Soda-Industrie 79|80 II, 2. A. 93|95 III; Taschenbuch f. Sodafabrik. 83, 2. A. 92; Bericht üb. d. Chem. Industrie, Schweizerlandesausstellung 83; Bericht üb. die Chem. Industrie, Pariser Ausstellung 89; Die Chem. Laboratorien des eidgen. Polytechnikums (m. Bluntschli u. Lasius) 89; Sulphuric Acid und Alkali 79|80 III, 2. A. 91|96 III; Cone Tar and Ammonia 82, 2. A. 87; Alkalimakers' Handbook (m. Hurter) 84, 2. A. 91.

Lungwitz, Friedr. Clem. Ant., Red. d. „Hufschmied". Dresden, Zirkusstr. 40. (Rochlitz [31]|10 45.) **B:** Fuß d. Pferdes in Rücksicht a. Bau 2c. 61, 9. A. 98; Lehrmeister

im Hufbeschlag 84, 7. A. 94; Wandtafeln z. Beurt. d. Füße u. Hufe des Pferdes.

Luppa, Carl, LB., (Ps. Creon Lara), ✝, Lehrer. Ujest, OS. (Sternalitz, Kr. Rosenberg, OS. [15]/3 64.) ()

Lupus, B., klass. Ψ, ♛, Dr. phil., GP. Straßburg, Els., Studentenpl. (Frankfurt, M. [7]/3 42.) **B:** Sprachgebrauch d. Corn. Nepos 66; Corn. Nepos, größ. Ausg. Nipperdeys, 2. A. 79; Corn. Nepos, kl. Ausg. 7./10. A. 78/95; Syrakus im Altert. 87. H: Freemann, Hist. of Sicily (deutsch) 95, 97 II.

Luschan, Felix v., Prof., Anthropol., Ethnographie, Dr. med. u. phil., UDoz. Berlin-Friedenau, Menzelstr. 1. (Wien [11]/8 54.) **B:** (m. Petersen) Reisen in Lykien 89; Beitr. z. Völkerkunde 97.

Luschin v. Ebengreuth, Arnold, ☓ u. Kultur♛, Dr. jur., o. UP. Graz, Merangasse 15. (Lemberg [26]/8 41.) **B:** Entstehgszeit d. österr. Landesrechts 72; Vorschläge u. Erfordernisse f. e. Gesch. d. Preise in Oester. 74; Gesch. d. ält. Gerichtswesen in Oester. 79; Vorläuf. Mitteil. üb. die Gesch. dtsch. Rechtsbücher in Italien 92; Wertverhältn. der Edelmetalle in Deutschl. während des MA. 92; D. Handelspol. d. österr. Herrscher im MA. 93; Oester. Reichsgesch. 96.

Luthardt, August, Verwaltungsrecht, RegDir. a. D. Augsburg (Marold sweisach [2]/7 24.) **B:** Ueb. Gerichtsverfassg., Verwaltungsreform 2c. 60; E. Verwaltgsgerichtshof auf Grundlage d. bestehend. Rechts in Bayern 67; Lessings Prosa 73; Z. Kritik d. Liberalismus (anon.) 74; Krit. d. moder. Kirchenverfass.-Grundsätze 79; Armenpflege u. Unterstützungswohnsitz 80; Ueb. d. Unterstützungswohnsitz 81. H: „Blätter f. administrative Praxis" bis 94.

Luthardt, Christ. Ernst, ✝, D., Dr. phil., o. UP., GR., Domherr, H: „Allg. Ev.-Luth. Kirchenztg", „Theol. Litt. Blatt". Leipzig, Querstr. 4. (Marold sweisach in UFrank. [23]/3 23.) **B:** Lehre von den letzten Dingen 61, 3. A. 85; Lehre v. freien Willen 63; Der joh. Ursprung d. 4. Evang. 74; Apologet. Vorträge 65/97 III, 12. A.; Ethik Luthers, 2. A. 75; Ges. Vorträge versch. Inh. 76; Ethik d. Aristoteles 76; D. Joh. Evgl., 2. A. 76 II; Mod. Weltanschauungen 80, 3. A. 91; Kompendium d. Dogmatik, 9. A. 93; Predigten XII, 1.—3. A. 95; Antike Ethik in ihrer gesch. Entwickelung 87; Gesch. d. christl. Ethik I 88, II 93; Zur Ethik 88; Die Ethik Luthers, 2. A. 95; Kompendium d. theol. Ethik 96, 2. A. 98; Erinnerungen aus vergangenen Tagen 89, 2. A. 91; Z. Einführung in d. akad. Leben u. Studium für Theologen 92; D. Briefe d. Johs ausgelegt, 2. A. 95; D. Römerbrief ausgelegt, 2. A. 95.

Luther, Joh., Germanistik u. Reformat.-Litt., Dr. phil., kgl. Bibliothekar. Berlin NW, Ottostr. 9. (Seehausen [12]/10 61.) **B:** Sprache Luthers in der Septemberbibel I 87; D. Reformationsbibliographie u. d. Gesch. d. deutsch. Sprache 98.

Luthmer, Ferd., △, Kunstgew., Prf., Dir. d. Kunstgewerbeschule. Frankfurt a. M., Wolfgangstr. 153. (Cöln [4]/8 42.) **B:** Goldschmuck d. Renaissance 81; Schatz des Frhr. v. Rothschild 83 ff.; Ill. Schreinerztg 83 f.; Maler. Innenräume mod. Wohnungen 84; Großherz. Hess. Silberkammer 84; Werkbuch d. Tapezierers 84; Gold u. Silber 88; Email 92; Flachornamente im Stil d. deutschen Renaissance 93, desgl. auf d. Grundlage von Naturformen 2c.; Blütenformen als Motive für Flachornament; Roman. Ornamente u. Baudenkmäler; Slg v. Innenräumen, Möbeln u. Geräten im Louis XVI. u. Empire-Stil; Werkbuch d. Dekorateurs 96; Zeichenvorlagen f. Kunstschmiede 97.

Lutsch, Hans, Baukunst, Prov.-Konservator d. Kunstdenkmäler Schlesiens, Kgl. Land-Bauinsp., Hilfslehrer a. d. Kunstsch. Breslau, Bahnhofstr. 3. (Naugard [13]/8 54.) **B:** Beschr. Verzeichn. d. Kunstdenkm. Schlesiens 86/94 IV; Wandergen durch Ostdeutschl. 88; Backsteinbaut. Mittelpommerns 90; Techniker u. Philologen 96; Neuere Veröffentlichungen über das Bauernhaus 97.

Lutsch, Otto, ✝, GDir. Kreuznach. (Cöthen [25]/1 51.) **B:** Latein. Lehr- u. Lesebuch f. Quinta 89, 2. A. 93; dto. f. Sexta 89, 2. A. 93; Latein. Formenlehre 89, 2. A. 97; Latein. Lehr- u. Uebungsbuch für Quarta 91; Begleitwort z. 2. A. d. lat. Lehr- u. Lesebücher 93; Lat. Lehr- u. Uebungsb. f. Gymn.-Tertia und Untersekunda 94 f. II.

Lutz, Georg Peter, PA., Buchhalter der PA. München, Mandlstr. 2/0. (Margetshochheim [30]/8 53.) ()

Lux, Frau Elisaweta, SchG. Charlottenburg, Uhlandstr. 14. (Kischinew, M. [29]/8 69.)

Lux, Heinrich, SchG., ⚙, 🖃, Dr. phil., Ingenieur, Red. d. „Zeitschr. f. Beleuchtungswesen" u. von „Mutter Erde". Berlin-Wilmersdorf, Kaiserallee 113. (Tarnowitz OS. [30]/8 63.) **B:** Elektrotechnik 88; Mechanische Technologie 89; Verbrechen u. Strafe 91; Sozialpolit. Handbuch 92; D. Prostitution 92, 3. A. 94; Cabet u. d. ikarische Communismus 94; D. öffentl. Beleuchtung von Berlin 96; Die Kraftübertragungswerke Rheinfelden (anon.) 96; D. wirtsch. Bedeut. d. Gas- u. Elektr. Werke i. Deutschl. 98.

Luxemburg, Fräul. Rosa, 🖃, Politik, Dr. phil., Chefred. der „Sächs. Arbeiterzeitung". Dresden. **B:** Die Arbeiterverhältnisse in Polen 98. (*)

Lynkeus, s. Erwin Bauer.

Lyon, Otto, Litt.♛, Sprachwiss., ♆, ♂,

Dr. phil., Prf., H: d. „Zeitschr. f. d. deutschen Unterricht". Dresden, Lud.-Richterstr. 2. (Spittewitz, S. 10/1 55.) B: Goethes Verhältnis zu Klopstock 80, 2. A. 82; Minne- u. Meistersang 83; Handb. d. deut. Sprache 85, 7. A. 99; Lektüre als Grundlage einheitl. u. naturgemäßen Unterr. in d. deut. Sprache 89, 2. A. 96; Wettiner Balladen u.-Lieder 89; M. Greif 89; Schillers Leben u. Werke 90; Erklärt. zu Goethes Gesprüchen 91; Auswahl dtsch. Ged. 91; Abriß d. deutsch. Gramm. 91, 3. A. 96; Aufsätze z. deutsch. Spr. u. Litt. 94. **Neub.**: Eberhard, synonymisch. Handwörterb. d. deut. Sprache 82, 15. A. 96; Becker, deut. Stil 83; Heyse, deut. Grammatik 86, 25. A. 93; dersf., Fremdwörterbuch 91. H: Lessings Hamb. Dramaturgie 90; Bismarcks Reden und Briefe 95.

M.

Maack, Ferdinand, ♃, ☩, ⁄, Dr. med., prakt. Arzt., H: d. „Wissensch. Zeitschr. f. Okkultismus". Hamburg, St. Pauli, Felbstr. 53 p. (Husum 1/1 61.) B: Praeliminarien zum Versuch e. Philos. des Gemüts 85; Z. Einführung in d. Stud. d. Hypnotismus u. tier. Magn. 88; Ueb. d. Furcht krank zu sein oder zu werden 90; Geeinte Gegensätze 94/95 V; Heimweh u. Verbrechen 94; Weisheit v. d. Weltkraft 96; Beiträge zum Neo-Okkultismus 97 III; Okkultismus-Enquête 98.

Maack, Martin (Pf. gel. Germano), Sch.-G., ☋, Nov., Litt.☙, H: d. „Bibl. kl. Nov. u. Erz." u. d. „Salonbibliothek". Lübeck, Langer Lohberg 41. (ebda 16/1 63.) B: Treulieb, Sch. 87; Judas, dram. G. 89, 2. A. 97; In den Stürmen des Lebens, N. 91; Nov.-Sammlg 91; D. Messias, dr. Ged. 93; Eine neue Zeit, Sch. 94, 2. A. 97; Wie wir uns fanden, N.; Flitterwochen, N.; Kein Herz, N., 1. u. 2. A. 95; Der dumme Hans, N., 3. A. 95; Veronika, Erz. f. d. J., 3. A. 95; Sein Ideal, N. 95; Lexikon d. namhaftesten Novellendichter 95, 5. Tausf. 98; Sigrun, Sch. 95; Lütt-Dörken, N. 96; Sein Robert, Erz. 96; Flitterwochen, L. 96.

Maag, Albert, Schweizer☩, Dr. phil., Gelehrer. Biel, Schweiz, Seevorstadt 53. (Bern 13/8 62.) B: Schicksale d. Schweizer Regimenter in Napol. I. Feldzug in Rußland 1812 89, 2. A. 90; Gesch. d. Schweizertruppen im Kriege Napol. I. i. Spanien u. Portugal 93, II; Gesch. d. Schweizertruppen in franz. Diensten v. 1813—16 95. H: Erinnergn d. B. J. v. Wohlen i. A. 95. ()

Maasburg, Friedr. v., Rechts☩, Dr. jur., Hofsekretär in der Kabinetskanzlei. Wien VIII, Ledergasse 13. (Zampach, Böhmen 20/10 38.) B: Entwicklung des Institutes der öffentl. Bücher in Böhmen 77; Zur Entstehungsgesch. d. Theresian. Halsgerichtsordnung 80; Gutachtl. Aeußerung des österr. Staatsrats üb. d. Codex Theres. civilis 81; Organisierung der böhm. Halsgerichte 1765 84; Die Galeerenstrafe in den deut. und böhm. Erbländern Oesterr. 85; Prozeß O. f. Böhm. v. 1735 86; Strafe d. Schiffziehens i. Oestr. 90; Gesch. d. obersten Justizstelle in Wien, 2. A. 92. H: Mein Leben u. Wirken, Selbstbiograph. d. Jos. Frhr. v. Löschner 97.

Maaß, Frl. Anna (Pf. Anna Helmar), Nov., ☽, Essays. Berlin W, Alvensslebenstr. 5. (Bromberg 13/1 59.) B: E. Opfer der Justiz 95; Erste Freund des Glücks 95. ()

Maaß, Emil, klass. Ψ, Dr. phil., o. UP. Marburg, H., Haspelstr. 29. (56.) B: De Sibyllanum iudicibus 79; Analecta Eratosthenica, Philol. Untersuchgen 83. ()

Maaß-Suhr, Frau Luise, ☋, Theat.-Krit., Lehrerin. Neustrelitz, Medl., Bruchstr. 4. (ebda 20/2 55.) B: Gerichtet, Volksch. 92; Festgruß zur gold. Hochzeit d. Allerh. Herrschaften 2c. 93; Erinnergsblatt an d. Ausmarsch der Truppen 1870 95; Prolog zum Sedanfest 95; Prolog zur Moréefeier 95; Hephata, G. 97. ()

Maaßen, August, (k.), ☽, Epos. Kalenkirchen, Rh., Mühlenstr. 187. (ebda 22/1 63.) B: Sela od. d. 3 Perlen, Ep. 91. ()

Maassen, Friedr. B., (k.), ⚖, Dr. jur., pens. o. UP., HofR., M. d. H., d. Reichsger. Innsbruck, Wilten, Fischergasse 15. (Wismar 24/9 23.) B: Der Primat d. Bischofs v. Rom u. die alten Patriarchalkirchen 53; Z. Lehre v. d. Bedinggn 54; Z. Gesch. d. jur. Lit. 57; Paucapalea 57; Ueb. e. Lex Romcanonice compta 59; Bobienser Excerpte des röm. Rechts 64; Ein Kapitulare Lothars I. 65; E. Mailänder Synode v. 863, 65; Bibl. lat. canon. I 66 f.; Zwei Synod. unt. Childerich II 67; Gesch. d. Quellen u. d. Litt. d. kanon. Rechts i. Abendld I 70; Rede des Papstes Hadrian II. v. J. 869, 75; 9 Kapitel über freie Kirchen und Gewissensfreiheit 76; Dass. russ. 85; Glossen d. kanon. Rechts aus d. karoling. Zeitalt. 77; Ueb. e. Sammlg Gregors I. v. Schreiben u. Verordn. d. Kais. u. Päpste 77; Röm. Synode a. d. J. v. 871—878, 78; Unser Eherecht 78; E. Kommentar d. Florus v. Lyon zu den sog. Sirmondschen Konstitutionen 79; E. Burgund. Synode v. Jahr 855 79; Ueb. d. Gründe des Kampfes zw. d. heidnisch-röm. Staat u. d. Christent. 82; Pseudoisidor.-Studien 95 II; Concilia aevi Merovingici 93.

Macasy, Gustav, ☽, ✪, Kritik, ⁄. Mödling bei Wien, Franz Josephsplatz 3. (Liesing 20/4 71.) B: D. Prophet, Dr. 94; Unbekannten, Dr. 95; Zwischenwelt, Nov. u. Sk. 96; Das zweite Reich, Dr. 97.

Macco, Herm. Friedr., Genealogie, Rentner. Aachen, Ludwigsallee 131. (ebda

$^{13}/_{7}$ 64.) **B:** Beiträge z. Gesch. u. Genealogie rhein. Adelsfamilien 84; Beiträge zur Geneal. rhein. Adels- u. Patrizierfam. 87.*

Mac Gleani, s. M. Lange.

Mach, Ernst, ⋂, Dr. phil., o. UP. Wien I, Singerstr. 7. (Turas $^{18}/_{2}$ 38.) **B:** Physik für Mediziner 63; Einleitg in d. Helmholtzsche Musiktheorie 66; Erhaltg d. Arbeit 72; Optisch-akustische Versuche 73; Grundlinien der Lehre v. d. Bewegungsempfindungen 75; Mechanik 83, 3. A. 97; Beiträge zur Analyse d. Empfindungen 86 I; Leitfaden d. Naturlehre 91; Popular scientific lect. 94; Populärwiss. Vorlesungen 96, 2. A. 97; Principien der Wärmelehre 96.

Mach, Franz, (t.), ⚷, ✝, ⁂, GProf. Saaz, Böhmen. (Horschowitz $^{26}/_{10}$ 45.) **B:** Grundriß d. Kirchengesch. 79, 3. A. 93; Lehrb. d. Apologetik 79, kürz. Ausg. 80, 2. A. 96; Lehrb. d. Dogmatik, 2. A. 93 u. Moral 80, 2. A. 96; Reden für Studierende 78/80 IV; Die sieben Worte Jesu am Kreuze, 2. A. 81; Liturgik für Gymn. 81, 2. A. 93; Kurzgef. Lehrb. f. d. unt. Kl. d. Gymn., 3. A. 97; Bilder a. d. Leidensgesch. 82; ins Poln. überf. 92; Notwendigkeit der Offenbarung Gottes 82; Offenbarungsgesch. d. a. B., 3. A. 98, d. n. Bundes 83, 2. A. 92; Apol. Lehrb. d. kath. Relig. f. Realsch. 83; Relig.-Lehrbuch für die 1. u. 2. Kl. d. Realsch., 3. A. 94; Erklärung d. hl. Gebräuche f. Bürgersch., 5. A. 96; Abriß der Kirchengesch. i. Erzählgn, 11. A. 97; ins Ruthen. überf. 96; Willensfreiheit d. Menschen 87, 2. A. 94; Kathol. Relig. f. Bürgersch., 5. A. 96.

Machatz, Jos., VB., Dr. jur., Advokat. Wien VIII, Josefstätterstr. 7. ()

Mackay, John Henry, SchG., ⚷, ✪, Roman, Nov., Sozialw., Krit., **Ue:** E. Saarbrücken, Pestelstr. 4. (Greenock, Schottl. $^{6}/_{9}$ 64.) **B:** Kinder d. Hochlands, Dicht. 85, 2. A. 92; Anna Hermsdorff, Tr. 85; Im Thüringer Wald, Ged. 86; Dichtungen 86; Arma parata fero, G. 86; Schatten nov. Studien 87; Mod. Stoffe, N. 88; Fortgang, G. 88; Sturm, G. 88, 2. A. 89; Helene, Dichtg 88; D. Alt. u. d. Junge, Ged. 88; Das starke Jahr, G. 90; D. Anarchisten, Kulturgem. 91, Volksausg. 93; D. Menschen d. Ehe 92; D. letzte Pflicht, N. 93; A. Schnells Untergang, N. 95; D. kleine Finger, N. 96; Wiedergeburt, G. 96; Ges. Dichtungen, 97; M. Stirner 98. **Ue:** Morris, Chants for Socialists 88; Jenseits d. Wasser 89. **H:** M. Stirners kl. Schriften 98. ()

Macke, Carl, (t.), klass. u. oriental. Ψ, Dr. phil., GOLehr. Siegburg, Rheinpr. (Duderstadt $^{17}/_{12}$ 49.) **B:** Hymnen aus d. Zweiströmeland 82; Vom Nil z. Nebo 94. **Bearb.:** Norrenberg, Allg. Litt.-Gesch., 2. A. 95/98.

Macke, Reinhold, klass. Ψ, GOLehr., Prf. Hadersleben. (Sorau, NL. $^{28}/_{2}$ 46.) **B:** Substantiva d. Tacitus 74; Gesch. u. Sage von Plön 83; Röm. Eigennamen b. Tacitus 86/93 IV; Jahresber. d. Deutsch. Vereins f. d. nördl. Schleswig 92/95; Phantasien im Bremer Ratskeller, nach Hauff dramat. 94.

Madelung, Otto Wilh., ✗, Dr. med., o. UP., GMedRat. Straßburg i. Els., Königstr. 3. (Gotha $^{15}/_{8}$ 46.) **B:** Echinokokken-Krankheiten 85. ()

Mader, Wilhelm, DOeSchG., Redakt. Wien VII, Josefsgasse 4. (*)

Maderny, Frh. v., DOeSchG., Wien I, Kohlmarkt 20. (*)

Maderny, Helene Freifr. v., geb. v. Gözendorff-Grabowski, ⚷, /, Nov., Roman, Kritik, **Ue:** EFI. Wiesbaden, Elisabethstraße. **B:** Schmetterlinge, N., 2. A. 87; Ernst u. Scherz 88/89; Gesch. in Coeur, N. 90; Laterna magica, N. 96; D. Kamerunerin, N. 97; Verschlungene Fäden, R. 97; V. Carneval d. Lebens, N. 97; Kinder des Lichts, N. 97. ()

Madjera, Wolfgang, DOeSchG., VB., ⚷, ✪, /, Dr. jur., Magistratskommissär. Wien IV/1, Fleischmanngasse 6. (ebda $^{29}/_{6}$ 68.) **B:** Mod. Sonette u. Vierzeilen 93.

Madsen, J., **Ue:** Finn. Handelsschul-Dir. Hainichen i. S. **Ue:** Aho, Gutsbesitzer Hellmann; Geächtet; Magister als Vorbild 99. (*)

Mäder, Daniel, Kult, ⚷, Pr. Baden, Schw. (ebda $^{29}/_{6}$ 38.) **B:** Aargauische Ortsnamen 67; Vitznau u. d. Rigi 71; Prinzip d. Bewegung 76; Wald in s. kulturgesch. u. naturgesch. Bedeutungen 86; Blätter u. Blüten z. Badener Jugendfest 90; Ebm. Dorer; Aus der engeren Heimat des Badener-Kal. 97; Prosaisches u. Poet.; C. Jeuch, Biogr.; Mayer-Ottenhofer, Biogr.; J. Baldinger, Biogr.; A. Schnebli, Biogr.; Rom u. Neapel; Von Bormio nach Innsbruck; Zur Gesch. d. Röm. Karnevals; Der Kampf mit dem Drachen, Dr.

Mäder, Guido, Red. b. „Dresd. N. Nachr." für Lokales, ♫ u. ♛. Dresden, Kreuzerstr. 2 II. (Chemnitz $^{22}/_{11}$ 65.) **B:** Hist. Skizzen aus Alt-Dresden 95.

Mähly, Jak., Ψ, ♛, Jugendschr., **Ue:** GL., Dr. phil., o. UP. Basel. (ebda $^{24}/_{12}$ 28.) **B:** Zentralhochschule 54; Mathilde 55; Erdbeben zu Basel 56; Sängerfahrt 56; Rhigmurmel, Ged.; Lied und Leid, Ged.; D. Belagerung v. Basel, Dr.; Byrsopolias, G.; Aus d. Gegenwart, Ged.; Trauerlieder, Ged.; S. Castellio 62; Wesen u. Gesch. b. Lustsp. 62; Ung. Politanus 64; N. Bentley 68; Orestis Trag.; Augiers le gendre de Mr. Poirier; D. Oedipus Koloneus 68; Gesch. d. antik. Litt. 86 ff. II. **Ue:** Euripides, Dramen 80; Griech. Lyriker 80; Röm. Lyriker 80; Pendragon, Erz. 83; Aeschylos, Aristophanus, Plutarch. ()

Mähr, Fidel, ℗, GP. Triest, Via Capuano 5. (Feldkirch 12/10 39.) **V:** Schülerfehler — Lebensfehler u. ihre Heilung 75, 4. A. 96; Lehrerfehler — Schülerfehler 85; Meine Schule des Lebens 88.

Maempel, Hermann (Pf. Friedr. Benj. Hermann), ⚒, Fabrikant. Arnstadt i. T., Längwitzerstr. 3. (ebda 20/2 29.) **V:** Durch Leid zur Seligkeit; Ein Werkstück z. Tempelbau der Erlösung 93/96 III. *

Mäser, Julius, Red. u. Verl. d. „Typogr. Jahrb." Leipzig, Sennefelderstr. 13. ()

Mager, Adolf, Ψ, ℗, Dr. phil., Prf., Wien II, Obere Donaustr. 12. (Leitmeritz 8/7 60.) **V:** Amis u. Amiles 87; Gesch. d. franz. Litt. 89; Gesch. d. engl. Litt. 91; Einfluß Sterne's auf Wieland 91; Deutsch. Lesebuch 97; Orthograph. Wörterbuch 97; Oesterr. Dichter des XIX. Jahrh. 99.

Mager, Engelb., (k.), ℗, Zeichen-OLehr., Red. d. „Zeichenlehrer." Schw. Gmünd. (Schömberg 30/10 49.) **V:** Freihandzeichnen d. Volkssch. 74; Büchl. d. Versich. f. Jedermann 89; K. Mauch 90; Das rothe Kreuz im weiß. Feld 93; Jahrb. d. Zeichenlehrers 93; Jahresheft z. Zeichenl. 95; Stiftungsversicherung f. verwundete Krieger 98.

Magister Julius, s. Jul. v. d. Hart.

Magnus, s. Heinrich Groß.

Magnus, Friedr., btsche Spr., ℗, Rekt. Stolberg a. Harz. (Holte bei Nienburg a. W. 1/4 50.) **V:** Frühlingsgang durch d. btschen Dichterhain 84; Erläuterungen zu btschen Lesebüchern 88 f. III; Knaben u. Mädchenturnen 86; Geschäftsaufsätze im Zusammenhange I 90.

Magnus, Hugo, Ψ, Dr. phil., Prf. Berlin-Pankow, Amalienpark, Villa 1. (Goehren 16/851.) **V:** Metamorphosen d. Ovids 85/86; Ausg. mit Komm., 2. A. 92, Ausw. 96.()

Magnus, Hugo, popul. ℱ, Augenarzt, Dr. med., o. UP. Breslau, Oberschl., Bahnhof 28. (Neumarkt 31/542.) **V:** Opthalmoskop. Atlas 72; Das Auge, ästhet. und kulturgesch. 75; Gesch. d. grauen Stars 76; Farben u. Schöpfung 82; Blindheit u. ihre Verhütung; Sprache der Augen 85; Darstellung des Auges in d. antiken Plastik 91; Augenärztl. Unterrichtstafeln 92; Leitfaden f. Berechnung u. Begutachtung v. Unfalls-Beschädigungen der Augen, 2. A. 97; Die Untersuchung d. optischen Dienstfähigkeit des Eisenbahn-Personals 98.

Magnus, Laurin, BP., Korresp. b. „Morning Post". Berlin SW, Bernburgerstr. 28. (5/8 72.) (*)

Magnus, Paul, ✍, Dr. phil., ao. UP. Berlin N, Blumeshof 15. (29/2 44.) **V:** Beitr. z. Kenntn. d. Gattung Najas 70; Z. Morphologie d. Sphacelarieen 73; Die bot. Ergebnisse d. Nordseefahrt v. 21/7—9/8 72 74; Pilze des Kant. Graubünden 90. ()

Magosch, Frl. Hermine, ⁄, Nov., Hum. Marburg, Steiermark, Elisabethstr. 19. (Kronstadt 1/4 75.) **P:** Post. rest., N. 95.

Magunna, Paul, ⚖, Amtsgerichtsrat, Schmetz a. Weichsel, Westpr. (Stargard, Pomm. 5/4 46.) **V:** Der aufsichtführende Richter bei den Preuß. Amtsgerichten, 2. A. 90; Der Preuß. Gerichtsschreiber 88; Register zu d. Entscheidgen d. vorm. Preuß. OTribunals von H. Rehbein 95.

Mahler, Gottfried, ⅄, GP. Ulm a. D., Karlstr. 33. (Oberdorf 2/954.) **V:** Ebene Geometrie 95, 2. A. 97; Leitfaden d. ebenen Geometrie 95; Leitfaden der Algebra 96.

Mahler, Ludwig (Pf. Pictor). **Ue:** in alle Sprachen, Inh. d. Polyglotten-Institit., Ueberf.-Bureau f. alle Sprachen. Wien I, Bauernmarkt 5. (Patzau 9/8 59.)

Mahlo, Richard Otto (Pf. Rich. Otto), ⁄, Nov., Prokurist i. „Großenhainer Tageblatt". Großenhain i. S. (ebda 16/5 70.) **V:** 50 Gesellschafts- u. Tanzspiele 95. **Ue:** Aus Ketten und Banden 97. *

Mahn, Adolf (Pf. A. Bürger), VB., PA., ⁄, Verl. u. Redakt. d. Wochenschr. „Von Haus zu Haus". Leipzig, Inselstr. 26. (Göttingen 24/7 55.)

Mahn, Herm. (Pf. Albr. Thal), Humor, Nov., ⁄, Rendant. Hamm, Gr. Weststr. 19. (Jannowitz i. Riesengeb. 6/5 63.)

Mahn, Paul, BP., ⁄, Kritik, Theaterref. b. „Voss. Ztg.", Dr. phil., Berlin W, Linkstr. 18. (Malchin 16/10 67.) **V:** A. Silesius 92; G. Hauptmann u. b. mod. Realismus 94; Lieben u. Leben 97.

Mahn-Wothe, Frau Anny, geb. Wothe (Pf. Anny Wothe), **H:** u. Redaktrice von „Von Haus zu Haus", Roman, Nov., Frauenfrage, ✍, ⁄, ℗. Leipzig, Inselstr. 26. (Berlin 30/1 58.) **V:** Ein Rosenstrauß, N. 88, 3. A. 85; Frauenliebe u. Leben 84, 4. A. 94; Sommerträume, N. 84, 2. A. 90; Hausschatz 85; Gift unserer Zeit 86; Wie lebt man glücklich 86; Versunk. Sterne 86, 2. A. 94; Des Weibes Glück 87, 2. A. 88; Lenzesblüten 87; Herzensstimmen 87; Blüten u. Ranken 87; Haus am Rhein, R. 88; Suse, R. 90; Wellenrauschen, Sk. 90, 2. A. 98; Im Klosterhof, R. 91; Märchenschloß, R. 91; Sonnenfunken, N. u. Sk. 91, 2. A. 94; Haidezauber, R. 92, 2. A. 94; Auf Ruinen, R. 93; Frohe Feste 93; Es tagt, R. 94; Zigeunerliebe, N. 94; Warum? R. 95; Sei sparsam 96, 4. A. 98; Wohin? 95, 4. A. 98; Weltvergessen, R. 96; Bilde den Geist! 96; Berg des Lichts, R. 97; Ragna, R. 98.

Mahrenholtz, Rich., ⚒, Litt. ✍, ℗, Ψ, Dr. phil. Dresden, Albrechtstr. 18 I. (Etgersleben 23/4 49.) **V:** Molières Leben u. Werke 81, kl. A. 82; Voltaire im Urteil d. Zeitgen. 83; Voltaire 84/85 II; Regnard 87; Die deutsch. Neu-Philologen-Tage 88; Gesch. d. franz. Revolution 88; Rousseau 89; Jeanne d'Arc 90; Grillparzer 90;

[13]/Wandlungen d. Gesch.-Auffassung u. des Gesch. Unterr. 91; Friedrich d. Gr. als Schriftst. 92; Fénelon 96; Frankr. i. Zeitalter d. Karolinger u. Capetinger 99. **H:** Ausgew. Tragödien Voltaires 86/87; (aus Sarrazins Nachlaß): Frankreich, Geschichtl. Verfassung und Verwaltung 97.

Mai, Bruno, s. J. K. H. Mauer.

Mai, Fritz, s. Friedr. Edl. v. Manussi.

Maier, Aug. Ferd., klass. Ψ, Litt. ♛, Altert., ♜, Prf., Schulvorst. Schwetzingen, Dreikönigsstraße. (Heidelberg 1/4 55.) **B:** De Anonymi physiognomonia Apuleio falso adjudicata 80; Schwetzinger Altertumsfunde 90; Gesch. d. Schwetzinger höh. Bürgerschule 93.

Maier, Ernst, Journalistik, Sport, Betriebsleiter. Nürnberg, Ziegelgasse 25. (Schweinau 30/9 75.) **B:** Grüße aus Nah' und Fern 98. *

Maier, Ferd. (Pf. Ferd. Jerma), Nov. /, Kais. Rentmstr. a. D. Stuttgart, Weimarstr. 34. (Thunau 4/3 36.) **B:** Erlebtes u. Erdachtes 78; Indiskret., Hum. Erz. 81; Auf d. nicht mehr ungewöhnlichen Wege 82; Er soll dein Herr sein, L. 83; D. Huttel, Hum. 88.

Maier, Gottfried, ✠, Dr. phil., Stadtpfr. u. Bez. Sch. Insp. Pfullingen, Wtg. (Dettingen 6/3 53.) **B:** Pädagog. Psychol. 94; Handb. f. Fortbildungsschulen 97. ()

Maier, Gust., ✉, Freimaurerei, Ethik, **H:** „Die ethische Bewegung". Zürich V, Mittelstr. 12. Abr. f. Deutschland: G. M., Konstanz. (Ulm 6/9 44.) **B:** Mehr Licht 81; Weltl. Freimaurerei 88; D. Organisd. ethisch. Bewegung m. bes. Bezug auf d. Freimaurerei 93; Kampf um Arbeit 96; Aus Syrien, Reisefrüh. 97; Der Arbeiterschutzkongreß in Zürich 97; D. Prozeß Zola 98; Soziale Bewegungen u. Theorien 99. **H:** E. Gilon, Kampf um d. Wohlfahrt 92.

? **Maier**, Karl, /, ⊙, Dr. jur. München. (5/4 68.) **B:** Gesch. der Würzburger Residenz 95; Im Myrthenkranz, Dr. 95; Madlon, Dr. 95. ()

Maier, Max, ⅄, Naturw., Pfarrer. Schaufling b. Deggendorf. (Dommelstadl 13/8 62.) **B:** Zerlegung b. Kohlensäure b. d. Pflanzen 88; Insektenfress. Pflanzen 89; Mathemat. in d. Arb. der Insekten 90; D. Sonne 90; Was ist Elektrizität 91; Flora v. Hauzenberg 91; Größe u. Bau d. Weltalls 92; Die Pithekoidentheorie vor dem Forum der neuesten Naturforschung 93; Weltentstehung u. Weltuntergang 93; Physiolog. Psychologie 93; Experimental-Psychologie 93; Astronom. Erklärung d. Eiszeiten 93; Beiträge zur Flora v. Hauzenberg 93; D. Physik d. Planeten 94; Astronom. Beiträge 94; Neue und veränderliche Sterne 94; Ueber die Versuche von Tesla 94; Planetensysteme im Fixsternraum 94; Ueber Astrophysik 95; Neue u. veränderl. Sterne 95; Meteorologie d. Mars 95; Physik d. Sonne 96: Meteoroide 96; Röntgenstrahlen 97; Ueber Röntgenröhren mit regulierbarem Vakuum 97; Die Spektraltypen d. Fixsterne 97; Versuche üb. Röntgenstrahlen 98; Versuche üb. sog. Zinkstrahl. 98.

Mainau, Franziska, s. Clara Nast.

Maisch, Gottlob, ✝, ♛, Dr. phil., Prof., Privatgel. Stuttgart, Guttenbergstr. 126. (Orlach 15/9 25.) **B:** Gottes Wort u. Menschenwege, Erz. 86, 2. A. 94; Das walte Gott 86, 2. A. 96; Goldkörner aus d. dtschen Predigtschatz 87; Von Nazareth zum Oelberg 89, 3. A. 93; Religion u. Revolution 92; Das relig. Gemeinschaftsleben 92; Relig.-soziale Bilder a. d. Gesch. d. deutschen Bürgertums 93; (Pf. Clara Braun): Gedichtsamml. m. Einleit.; Goethe, Schiller, Chamisso, Eichendorff; Christl. u. klass. Vergißmeinnicht; D. Hausalt., Andachtsb 97. ()

Maiß, Eduard, ∩, Elektrotechn., Dr. phil., RealschP. Wien II, Taborstr. 79. (Krems 1/2 53.) **B:** D. Galileische Prinzip 80; Entwicklg d. Lehre von d. Dispersion des Lichts 81; Allotropie des Goldes 87; Aufg. üb. Elektrizität u. Magnetismus 93; Aufg. üb. Wärme 97; **H:** Naturlehre für Mittelschulen (m. Dr. A. Höfler) 93.

Majdanska, Frau Helene (Pf.), **Ue:** P F. Berlin W, Rauchstr. 6. (Lemberg 30/12 59.) **Ue:** Die Dritte 93; Das Urteil d. Zeus u. a. N. 95.

Majewski, Erasmus v., (k.), vergl. Ψ, ⚷, ☿, Kritik, Naturwiss., vorgesch. Archäol., Chemiker, Dir. des chem. Laboratoriums. Warschau, Zlotastr. 61. (Lublin 2/6 58.) **B:** Ueb. Sintflut 81; Nomenclator d. poln. zoolog. u. botan. Namen 89/96 II.

Majunke, Paul, (k.), ♛, Publ., D., Pfarrer. Hochkirch, Kr. Glogau. (Groß-Schmograu 14/7 42.) **B:** D. päpstl. Encyklika auf d. Weltbühne 65; Gedanken üb. d. kirchl. Aufgabe d. Gegenw., 2. A. 69; Konfessionell od. Konfessionslos 69; Konfessionelle Volksschule, 3. A. 69; Parität in Preußen 71; L. Lateau, 2. A. 75; Ohnmacht d. mod. naturw. Forschung 76; D. evang. Kaisertum, 2. A. 81; Gesch. d. Kulturkampfes i. Preuß. 86, Volksausg. 90; Der geweihte Degen Dauns, 2. A. 85; Geschichtslügen, 15. A. 98; Luthers Lebensende, 4. A. 90; Hist. Krit. üb. Luthers Lebensende, 4. A. 90; Letztes Wort an den Lutherdichter 90, 2. A. 91; Luthers Testament 91; Windthorst 91; Ges. Luther-schriften 94; Luthers Lebensende nach N. Paulus 98. **Mith:** d. Uebersetzung v. Kleis Lutherbiogr. 96; N. Aufl. von Meinholds Lehninscher Weissagung 96.

Makas, Hugo, Orientalia, Dr. jur. Wien I, Franzensring, Univ.-Bibliothek. (Brünn 20/6 57.) **B:** Kurdische Texte 99.

Malapert-Neufville, Freifrau Marie

Konstanze v., geb. Hoch (Pſ. Konstanze Heiſterberg(k), ✆. Dresden, Oſtbahnſtr. 20 I. (Kirna ^{25}/$_{11}$ 40.) **B:** Vorbereitung d. Heils in Israel und unter den Heiden 68; Wort an Frauen üb. die Frau, 2. A. 83; E. tapferes Herz, Erz.; Schott. Landſchaftsbild.; Communionb. f. Confirmand. u. junge Chriſt. 93; Maria u. Magdal., R. 95, 2. A. 98.

Malcomes, Frau Baronin Gyzella, VB. Budapeſt, Kecskemeterſtr. 7. ()

Malden, Albert, ſ. Albert Mandl.

Malecka, Frau Marie, geb. Stielow (Pſ. Marie Stahl), VB., Nov., Roman, ✍. München, Penſion Daheim. (Kartzow ^{23}/$_{11}$ 52.) **B:** D. arme Vornehme, R. 92; Zwei Seelen, R. 94; Manneswert, R. 95; Aus d. Gründerzeit, R. 96; Frauenehre, R. 96; Ich will, R. 97. ()

Malende, Eugen, hiſtor. ⚉ des ſchleſ. Gebirges, Sem.-Dir., Dr. phil. Roſenberg, O.S. (Glatz i. Schl. ^{6}/$_{8}$ 53.) **B:** Benennung und Einteilung d. Sudeten in früheren Zeiten 88, 2. A. 90; Alte und neue Irrtümer über die Oderquelle 88. ()

Malfatti, Hans, ✗, ⚗, Dr. med., U.-Doz. Innsbruck, Innſtr. 5 II. (Rovereto ^{18}/$_{8}$ 64.) ()

Malkowsky, Georg, SchG., VB., Kunſt-♛, Dr. phil., H: d. „Deut. Kunſt". Berlin W, Steinmetzſtr. 26. (St. Crone ^{31}/$_{8}$ 51.) ()

Mallachow, Karl, GDA., ⚲, Zahnarzt. Poſen, Wilhelmſtr. 16 I. (ebda ^{11}/$_{4}$ 51.) **B:** Liſt gegen Vorurteil, L. 75; Chevalier de Liriac 76; Wenn man im Dunkeln küßt 77; Papas Liebſchaft 78; Gute Zeugniſſe 80; D. Chamaeleon 87; Der erſte Blick 88; Der Herzogsmüller, Dr. 92. ()

Malo, Fräul. Eliſabeth, Wiſſenſch. ✝. Züllsdorf, Kr. Torgau, Pfarrhaus. (Prakau 55.) **B:** D. Recht d. Frau i. d. chr. K. 96. *

Malthus, Il., ſ. Ottomar Beta.

Maltitz, E. v., Genealogie, Major z. D. Berlin-Wilmersdorf, Kaiſerallee 35. (Breslau ^{6}/$_{10}$ 20.) **B:** Wrangel 84. **H:** Eberſtein, Handbuch f. d. deutſchen Adel 92 II.

Maltzan, Fräul. Malwine Gräfin v., ⚲, **Ue:** F. Charlottenburg, Wilmersdorferſtr. 25. (Berlin ^{10}/$_{8}$ 12.) **Ue:** Luſtſp. v. Molière; Voltaire, Zaire; Racine, Athalie; Bajazet; Corneille, Cid; Ponſard, Lucrezia; Schriften Friedr. d. Gr.

Malyhrok-Stieler, O., ſ. O. Kleinſchrod.

Mamroth, Feodor, CP., Dr. phil., ✍. Red. d. „Frankf. Ztg." Frankfurt a. M., Lindenſtr. 1. ()

Manaſſe, Waldeck, ✉, Rhetor., Buchdr.-Beſ. Berlin C, Niederwallſtr. 31. (Schlepzig b. Lübben ^{4}/$_{8}$ 64.) ()

Manchot, Karl Herm., ✝, Paſtor an St. Gertrud. Hamburg. (Nidda ^{3}/$_{9}$ 39.) **B:** Ueb. d. Opfertod Jeſu 68; D. Parteien d. chriſtl. Gemeinde 72; Der Gottesdienſt auf dem Bremer Markt am ^{3}/$_{6}$ 78; D. Chriſtentum u. d. mod. Weltanſchauung, 2. A. 82, M. Luther 83; M. Crugot 86; Kirchenſteuer i. Hamburg 86; D. Heiligen 87; D. Apoſtels Paulus Miſſionsruf a. d. evang. Deutſchen 89; Wie wir in unſerer Not nach Gottes Willen leiden 92; Das Kinderheim auf der Uhlenhorſt 92; Der Chriſtus Michel Angelos in santa Maria sopra Minerva i. Rom 98. **Ue:** Scholten, Die älteſten Zeugniſſe betr. d. Schriften d. N. Teſt. 67; derſ., Der freie Wille 74.

Manckе, Maria (Pſ. William Forſter, Marie v. Felseneck), PA., LV., SchG., ✍, Jugendſchr. Berlin N, Weißenburgerſtr. 29 III. (Leipzig ^{29}/$_{11}$ 47.) **B:** In Freud u. Leid, Erz. 93; Barfüßle, Erz. 94; D. ſchönſt. Sagen u. Märchen der Inſeln Usedom u. Wollin 95; Draußen u. Daheim 96; Im Wechſel d. Tage, Erz. 95, 2. A. 96; Jagd nach d. Glücke, Erz. 95, 2. A. 96; Aus eig. Kraft, Erz. 96; Schuld u. Sühne, Erz. 96; Aus d. Wunderlande Indien, Sagen und Märchen 96; Mutterſegen baut d. Kindern Häuſer, Erz. 96; Aus d. Penſion ins Leben, Erz. 96; KöniginLuiſe 97; D. kleine Wilde 97.

Mancke, Reinhardt, VB. (Pſ. Hans von Helden), Militär. Nov. u. Rom., Humor, Red. und H: des Leipziger „Salonblatt". Leipzig, Brauſtr. 1 p., Red. b. Verlag Königſtr. 19. (Leipzig ^{19}/$_{8}$ 51.) **B:** D. Proletariat der Gebildeten, Romancykl. 96|97.

Mancke, Walther, Finanzwiſſ., ✉, ✍, Red. d. „Bank- u. Handelsztg.". Berlin W, Wilhelmſtr. 43 A. (Leipzig ^{21}/$_{1}$ 56.) **B:** Amerikan. Geldauswanderungsagenturen 91; Im Fluge durch NAmerika 93; Kompromiß des Agrarſtaats mit dem Induſtrieſt. 94; Weltmonopol in Petroleum 95; Bewertng des Weizens auf den Weltmärkten ſeit Inkrafttreten des Börſengeſetzes 97; Was u. Wer beſtimmt die Weizenpreiſe 98.

Mandel, D., Frachtweſen, Viehverkehr. Red., Hdlskammer-R., H: u. Red. d. landwirt. Zeitſchr. „Humus". Krakau, Gertrudagaſſe 29. (Podgórze 53.) **B:** Kritik des Berner Uebereinkommens über den internationalen Eiſenbahnverkehr 94; Allgem. Viehverſicherung in Oeſterreich; Welcher Verſicherungszwang iſt dringender, Feuer- oder Viehverſicherung?

Mandel, Ernſt, Apologetik, D., Großbechant. Niederhannsdorf bei Glatz. (Neuweiſtritz, ^{26}/$_{1}$ 41.) **B:** Häckels natürl. Entſtehg. d. Menſchen 83.

Mandelkern, Salomon (Pſ. Mindaloff), SchG., Lexikogr., Belletriſt., **Ue:** REFH Chald. Arab., Dr. phil. u. jur., Leipzig, Nürnbergerſtr. 4 II. (Mlynow ^{25}/$_{4}$ 46.) **B:** Esra, D. Schriftgelehrte, R. 68; Geſch. d. ruſſ. Reiches 75 III; Z. Lehre v. d. Unſterblichkeit d. Seele 82; Hebr. Geb. 82|89 II; Bogdan Chmelnitzky 82; Bibel u. Konkordanz 84; Thamar, R. 84; Leſſings

Fabeln mit interl. russ. Uebersetzung 84; Russ. Grammatik 84 III; Russ. Echo 88; Byrons Hebrew Melodies, engl. Text m. hebr. Uebersetzung 90; Russ. Elementar-Lesеb. mit Wörterb. 90; D. Sünde Samarias, R. 90; Russ. Teil d. Lese- u. Uebungsbuches für Offiziere d. dtschen Heeres 90; Histor. Chrestomathie d. russ. Litt. v. ihren Anf. bis a. die neueste Zeit 91; Veteris Testamenti Concordantiae Hebraicae atque Chaldaicae etc. (in Folio XX 1 bis 1532) 95; Handkonkordanz 96. **Ue:** Turgénjew, Neuland, accent. Text m. Einl. 92; A. T. m. Bemerkgen 92; Russ.-Deutsch. Wörterb. 93; D. blinde Musiker 95; Deutsch-Russ. u. Russ.-Deut. Wörterb. 96.

Mandello, Karl, ✉, Dr. phil., Red. b. „Pester Lloyd". Budapest. (*)

Mandl, Albert (Pf. Alb. Malden), 𝔗, 𝔓, Nov., 𝒻, Essays, Jugendschr., Lehrer. Wien II, Taborstr. 51. (Schaffa, Mähr. 18/8 60.) ? **Mandl**, Gust. (Pf. Gustav Delman), SchG., Sozial𝔰., Jngen. Wien VI, Hirschengasse 4. (Mähr.-Ostrau 2/8 52.) **B:** Ehrlos 92; Wissensch. u. Strafrecht 94. ()

Mandl, Leopold, ♛, Orientalist. Röhrenbach b. Horn, N. Oesterr. **B:** Psychol. zum Verständnis des Antisemitismus 82; Staatsstreich im alten Aegypten 97.

Mandl, Max Ferd., ✉, 𝔗, ℜ, Dr. jur., Advokat. Weißkirchen, Mähr. (Gaya 16/8 63.) **B:** Klass. Sentenzen 88; Sklavenrecht d. A. Test. 90; Unfallversf. d. Arbeiter i. Oesterr. 93; Bruderladengesetzgebung in Oesterr. 94; Ausbehng d. österr. Unfallversich. 94. ()

Mandl, Moritz, CC., PA., ✪, 𝒻, Red. Mitglied d. „Fremdenblatt". Wien II, Negerlegasse 1. (Preßburg 13/5 40.) **B:** Käthchen v. Heilbronn, ein deutsches Epos 73. ()

Mandry, G. v., ℜ, Dr. jur., o. UP., **Mith:** d. „Archiv f. civ. Praxis". Tübingen. (Waldsee 31/1 32.) **B:** Urheberrecht an litt. Erzeugnissen u. Werken d. Kunst 67; Gem. Familiengüterrecht 71/76 II; D. civilrechtl. Inhalt d. Reichsgesetzes 78, 4. A. 97. ()

Manes, Alfred (Pf. Fred Alman), VB., Rechts- u. Staatswissensch., bes. Versich.-Wesen, Dr. jur. Göttingen, Herzberger Chaussee 1 p. (Frankfurt a. M. 27/9 77.)

Manetho, G., s. Gust. Geßmann.

Manfred, J., s. Fr. A. J. Maukſch.

Mang, Adolf, Reallehr. Heidelberg, Bunsenstr. 2. (Krautheim a. Jagst 7/4 49.) **B:** Grundzüge der Chemie, Mineralogie, Geologie und Gesundheitsl. 81, 2. A. 84; Kurzgef. Gesundheitslehre 88; Prakt. Anleit. z. häusl. Buchführung u. Wohlfahrtspflege 89, 6. A. 95; Führung e. Haushalts in bescheid. Verhältn. 90; Sparsamer Haushalt 90, 2. A. 94; Wegweiser z. Lebensglück 93; Kurzgefaßte Anleitg z. häusl. Buchführg 94; Mangs Volkslesebücher 94 f. II.

Mangelsdorff, Arthur, MitRed. der „Zeitschr. f. Versicherungswesen". Berlin, Kreuzstr. 5 I. (Breslau 19/12 44.) ()

Mangold, Ludw., ✉, Dr. phil., UDoz. Budapest, Fabrikgasse 5. (Preßburg 28/3 50.) **B:** Weltgesch. 78 I; Weltgesch. f. Mittelschulen 78/79 III, 4. A. 94; Pragmat. Gesch. b. Ung. 84, 3. A. 90.

Mangoldt, Karl v., ✉, Politik, Dr. jur., Sekr. am Inst. f. Gemeinwohl. Frankfurt a. M., Bleichstr. 66 a. (Freiburg i. B. 9/9 68.) **B:** Aus zwei dtschn Kleinstädten 94; Die soz. Frage und die oberen Klassen 95; D. „Verein Reichs-Wohnungsgesetz" u. seine Vorschläge 98.

Mankowski, Hermann, (L.), ✪, Skizze, Humor, 𝔗, Roman. Allenstein, Ostpr., Oberstr. 15. (Cabienen 8/4 54.) **B:** Unt. Nordlands Eichen 96; D. Jungfrau v. Orleans, Dr. 97; Durch Allenstein, G. 97. ()

Mann, Carl (Pf. v. Ladenburg), 𝒻, ♛, Red., Reisebeschr., **Ue:** EF. Bern, Sandrain, Dorngasse 5. (Zürich 4/1 39.) **B:** Christl. Gedenkb. 63, 14. A. 75; Frau v. Krüdener 66; Aus bescheid. Verhältnissen 70; Buch d. Witwer u. Witwen; Elsaß u. Lothringen 71; Bern u. s. Umg. 82; A. v. Haller, Spieße u. Nägel e. Friedfertigen 85; Zur Arbeit.-Gesetzgebg 87; Die Schweizer Alkoholgesetzgebg 87; Slg schweiz. Bundesgesetze 88 f. II, Suppl. 84; Bild. a. Afrika 88; Schweiz. Ortslex., 3. A. 90/91; Adreßb. v. Bern 91; Ueb. den Sklavenhandel in Afrika 93; Die Totalrevision d. Bundesverfassung v. 74; Mahnung z. Auffehen 94; Ursachen u. Ziele d. Initiativbegehr. gegen d. Impfzwang 94; Wo liegt d. Gotteslästerung? 95; 200 Ausflüge v. Bern 96; Die Arbeit im Licht d. Bibel 98; Die Arbeiterschutzgesetzgebung 98; Kreuz u. quer durch Brasilien 98.

Mann, Frau Mathilde, geb. Scheven, **Ue:** D. Norw. Schw. FEI. Altona, Palmaille 134. **Ue:** Ahlgren, Frau Marianne 96; Schjörring, Melitta 97.

Mann, Max Friedr., neuere Sprachen, Dr. phil., Oberlehr., ℌ: Beiblatt z. „Anglia". Leipzig, Leibnizstr. 18. **B:** Der Physiologus des Philipp von Thaun 84; Der Bestiaire divin des Guillaume le Clere 88; Lafontaine's Fabeln (Ausg.) 91. ()

Manndorff, Rud. Frhr. v., (L.), Politik, Red. b. „Kärntn. Volksbl." u. b. „Landboten". Klagenfurt. (1849.) **B:** Höhere Gesichtspunkte 90. ()

Mann im Monde, s. Ottm. Beta.

Manno, Karl, s. Karl Lemcke.

Mannsberg, Paul, s. Paul Peitl.

Mannstaedt, Wilhelm, 𝒻, ✪, **Ue:** EF. Berlin-Steglitz, Elisenstr. 9. (Bielefeld 20/8 37.) **B:** Alles mobil, P. 66; Preuß. Farben, P. 66; Berl. Feuerwehr, Vst. 66; Abenteuer e. Berl. Gesangvereins, Vst. 66; So muß es kommen, P. 67; Milchmädchen v. Schönebg, P. 68; Krieg u. Frieden, P. 70;

Theaterfreiheit, P. 70; Fromme Schwester, P. 71; An den Ufern der Spree, Pst. 73; Luftschlösser, P. 75; Eine resolute Frau, P. 76; Flamina, P. 77; So sind sie alle, P. 77; In harter Lehre, Pst. 77; Traumbilder, P. 78; Sein Meisterstück, P. 79; Im Strudel, P. 80; Junge Leutnant, P. 80; Kunstreiter, P. 80; UnserOtto, P. 81; Neue Welt, P. 82; Tolle Wenzel, P. 82; Villa Sanssouci, P. 83; Schöne Ungarin, P. 83; Vetter Brausewetter, P. 84; Walzerkönig, P. 84; D. wilde Katze, P. 85; Kl. Prinzessin, O. 85; Stabstrompeter, P. 86; Waldteufel, P. 86; Spottvögel, P. 87; Höhere Töchter, P. 87; Rikiki, O. 87; D. Glücksritter, O. 87; D. Himmelsleiter, P. 88; Schmetterlinge, P. 88; Leuchtkugeln, P. 89; Leichtes Blut 89; Fideles Haus, P. 90; Berl. Pflaster, P. 91; Wein, Weib u. Gesang, P. 91; Tanzteufel, P. 92; Mod. Babylon, P. 92; Goldlotte, P. 93; Brillantenkönigin, P.; Uns. Rentiers, P.; Tolle Nacht, P. 95; Wilde Sache, P. 96; Abenteuer im Harem, P. 97; Ein fideler Abend, P. 97; Berliner Fahrten, P. 97; Die Tugendfalle, P. 98; Liebesdiplomatie, L. 98; Ein reizendes Füßchen, L. 98.

Mantau, Oscar, SchG., ♆, /, ✪, Chef-Red. d. „GAnz." Lübeck, Fleischhauerstr. 14. (Graudenz [21]|3 65.)

Mantler, Heinrich, BP., CP., Dr. jur., Dir. d. Wolff'sch. Telegr.-B. Berlin W, Charlottenstr. 15 b. (Wien [26]|9 61.) ()

Mantuani, Joseph, Dr. phil., Amanuensis d. Hofbibl. Wien I, Hofburg. B: Prof. Josef Böhm 95; Tabulae codicum manu script. praeter graecos et orientales, in bibliotheca palatina Vindobonensi asservatorum 97.

Manuss, Ferd., Edl. v. Mentefole (Pf. Fritz Mai), DDeSchG., SchG., ✪, Red. d. „Kickericki", Uc: FSI. Wien XIX, Schegargasse 6. (ebda [9]|6 39.) ()

Manz, Gust., BP., Litt♛, /, Dr.phil., Red. d. „Tägl. Rundschau". Berlin SW, Kreuzbergstr. 47. (Karlsruhe [12]|12 68.) B: M. Beer 92; D. Tageb., Ged. 92. H: Gött, Verbotene Früchte 94.

Manz, Rich., ✪, Schausp. München, Klenzestr. 52|0. (ebda [20]|2 58.) B: E. mod. Gleichen, Schw. 90; D. Radfahrer v. Purzelshausen 91; D. Römergrab, P. 91; D. Musterhof, P. 92; D. rote Hannickel, Pst. 93; D. Krenkl selig, P. 94; Der Nabob, Op. 95; Der reine Thor, Schw. 96; All Heil, Sportsp. 97. ()

Mappes, Anton, /, Nov., Kritik, Chef-Red. d. „Berl. Fremden Courier", emer. Kult-Ministerialfunktionär. Charlottenburg, Kaiser Friedrichstr. 53. (ebda [25]|12 68.)

Mappes, Frau Katharina (Pf. K. de la Morière, /, Kritik. Charlottenburg, Kaiser Friedrichstr. 53. (ebda [29]|7 70.)

Mar, Hans, s. Johann Lipp.

Maras, Raim., OLehrer. Schossendorf b. Leipa 99. (Böhm. Leipa [8]|2 45.) B: Fischermädchen 81; Windmüller 82; Ferienreise 82; Wie man Privatsekretär wird, L. 83; Namenloser, Sch. 83; Kaiserbauer, Pst. 85; Belagerg Belgrads, Hist. Erz. 86; Gestalten a.d. nördl. Böhmen, Erz. 91; Turnfest in Kuckuckshein, Schw. 92; Im Pensionate, Schw. 93; Der Lottokönig, Erz. 94; Prinz Marzipan u. And., Erz. 97. ()

Marbach, Ernst, s. Jul. Potier.

Marbach, Friedrich, Dr.phil., Realsch. OLehrer. Neustadt a. Orla. (Bübingen [28]|8 64.) B: Die Psychologie d. Firm. Lactantius 89.

Marbach, Hans, Nov., ♆, ✪, Dr. phil. Leipzig, Schützenstr. 2 II. ([21]|1 41.) B: Lorenz v. Medici, Dr. 66; Timoleon, Dr. 69; Ged. 69; Marius i. Minturnä, Dr. 75; A. Irrwegen, Erz. 80; Mynster. d. Kunst 90.

Marbach, Johs, Dr. phil., Superint., OPfr. Eisenach, Wartburg-Chaussee 11. (Staden [3]|8 29.) B: Hess. Dichterbuch 56; Die heil. Weihnachtszeit 58, 2. A. 63; Sulamit 63; Deutsche Predigt 73|74; Fünf Reden 73; Gesch. d. deut. Predigt vor Luther 74; Katechism. d. christl. Religion 77, 3. A. 87. ()

Marbach, Karl, ♛, D., Weihbischof. Straßburg i. E. (Weißenburg [22]|11 41.) B: Ueb. d. Vortrag d. Chorals 97. ()

Marby, Amalie, Roman. Cottbus, Münzstraße 13. (ebda [23]|8 35.) B: Gebund. Herzen, R. 82; Hanka, R. 83, 3. A. 93; D. Brandows, R. 88; Im Hafen, R. 89; Höh. Gewalten, R. 90; D. Salonfee, R. 91; D. Stern v. Mestar, R. 92; Haus Lobendorf,

Marcanus, s. Osk. Eversbusch. [R.94.

March, Hans v. der, s. H. Schukowitz.

March, Rich., SchG., Roman, /, Humor, Ethnogr. u. kult. ♛ Aufs., Uc: Böhm. Wien V, Grohgasse 4. (Zöptau i. M. [1]|50.) B: Wandergen durch Olmütz, Ged., 2. A. 71; Liebe u. Bewunderg, L. 72; Gold. Blätter aus Habsburgs Gesch. 79; Graf Henry Montfort, Erz. 85; Kolportageroman u. s. Bedeutg 86; Wien, d. holde Kaisermaid 86. ()

Marchand, Frl. Marg. Emma, (t.), ♆, Lehrerin. Hermeskeil, Rh. (Kell [14]|9 59.) B: Mädchenerziehg nach d. Geiste d. kath. Kirche 92; D. erzieh liche Wort 93; Patriot. Ged. 97.

Marck, Hugo v., VB., ⚓, ⚔, Militärrecht, Dr. jur., Prs., Staatsanwalt a. D., o. HonPr., H: d. „Zeitschr. f. d. ges. Militärrechtswiss." Greiffswald, Steinbeckerstr. 12. (Liegnitz [7]|1 51.) B: Die Staatsanwaltsch. in Preußen 84, 2. A. 99; Militär-Strafproz. in Dtschl. u. s. Reform 95|99 III; D. bayr. oberste Mil.-Gericht 97; Krit. Betrachtg zur Mil.-Str.-Proz.-Vorlage 98.

Marck, Ludw., ✪, Aesth., ⚓, Naturw., deut. Ψ. Leipzig, Gustav Adolfstr. 14 p.

(Alzey $^{12}/_3$ 69.) **V:** Kain, Dr. 96; Till Eulenspiegel in Schilda, MP. 98; D. Bund d. Landwirtinnen, L. 98; Ideale, M. (ill.) 99. **Ue:** J. Dr. L. Friedmann, o. P. (Mailand) d. deutsche Drama d. 19. Jahrhdts in seinen Hauptvertretern I 99.

Marcks, Erich, ♛, Dr. phil., o. UP. Leipzig, Stephanstr. 12. (Magdeburg $^{17}/_{11}$ 61.) **V:** Bundesgenossenkrieg 91—89 v. C. 84; De aliis 86; Zusammenkunft v. Bayonne; Franz. Staatsleben und Spanien v. 1563 bis 67 89; Gasp. von Coligny I 92; H. Baumgarten 94; Kais. Wilhelm I 97, 3. A. 98; Kgn Elisabeth v. Engl. u. ihre Zeit 97.

Marcks, Johs Friedr., Dr. phil., GO.-Lehr. Cöln a. Rh., Weichselhof 4. (Crefeld $^{18}/_{360}$.) **V:** Symbola critica ad epistologr. Graecos 83; Politisch-kirchl. Wirksamkeit des Erzbisch. Agobard v. Lyon 88. ( )

Marckwald, Ernst, elsaß-lothring. Bibliogr. u. ♛, Dr. phil., Bibl. a. d. kais. Univ.-u. Landesbibl. Straßburg i. Els., Züricherstr. 1. (Berlin $^{22}/_3$ 59.)

Marcour, Eduard, (k.), Dr. phil., M. d. R., Chefred. d., Cobl. Zeitung", Coblenz, (Calcar $^{24}/_{10}$ 48.) **V:** P. Canisius 81; Tilly 84; Wer hat Magdeburg zerstört 85. ( )

Marcus, Joseph, s. P. Raph. Barontsch.

Marcuse, Ad. (Pf. gelegentl. A. Verus), ✎, ⊕, ∩, Dr. phil., Astronom b. d. Kgl. Sternwarte, UDoz. Berlin W, Matthäikirchstr. 12. (Magdeburg $^{17}/_{11}$ 60.) **V:** D. physs. Beschaffenheit d. Kometen 84; Beobachtungs-Ergebnisse der Kgl. Sternwarte zu Berlin, Heft 4, 88, Heft 7, 97; Die Hawaiischen Inseln 94; Die atmosphär. Luft 96; Die photogr. Bestimmungsweise d. Polhöhe 98.

Marcuse, Max, ✉, Red. Berlin NW, Altonaerstr. 18. (Stallupönen $^{18}/_4$ 62. ( )

Marell, Rud., s. Jeannot Martinelli.

Marholm, Laura, s. L. Hansson-Marholm.

Marianus, s. Jos. Keil. [holm.

Marietta, s. Marie Schmidt v. Ekensteen.

Mark, Dav., (k.), ✝, Dek. Fügen, Zillerthal. (Kaltenbrunn $^{29}/_{12}$ 43.) **V:** Leitfaden zum Gesangsunterr. 79; Lehrb. d. Choralges. 81; Ursprung u. Bedeutg v. „Missa" 83; Gesch. d. Wallfahrt Kaltenbrunn 85; Exhorten f. d. stud. Jugend 86/90 III, 2. A. 97/98; D. christl. Glaube, apolog. Exhort. 93.

Mark, Hans v. d., s. Antonie Pieper.

Mark, Herm. v. d., s. Herm. Schulz.

Markgraf, Hermann, schles. ♛, Prof., Dr. phil., Dir. d. Stadtbibl. u. d. Stadtarchiv. Breslau, Roßmarkt 7/9. (Cottbus $^{30}/_5$ 38.) **H:** Ss. rer. Siles. 7—10 72/77; Cod. dipl. Sil. 11 14 82/89; Schles. Lehns- u. Besitzurkunden 81/83; Mitteilungen aus d. Stadtarchiv zu Breslau 2c. 94/96.

Markl, Anton, (k.), ✝, ✓, Red. d., Kath. Kirchenz." Salzburg. (Sochberg $^{30}/_{10}$ 67.)

Markovics, Maria Antoinette v., resp. Marietta (Pf. Emil de la Tour u. v. Lettkow), PA., ✓, Roman, Nov., Journalistin. Berlin NW, Louisenstr. 12. (Rostod $^{14}/_{12}$ 57.) **V:** Rose Turletin, R. 90; Dolores, R. 91; Fächermalereien von Palermo 92; D. Sultanin Lieblingssklavin 92; Jandohama, R. 93; Glühlichter, Nov. 94; Quer durch die Brandung, Nov.-Samml. 94; Mignon, R. 95; Theorose, R. 96; S. Lieben u. Hassen, R. 96; Renate, R. 97; Verbotene Früchte, R. 97; Die Libelle, R. 97; Roman ein. Diva 98; Auf sonnig. Heide, Ungar. Erz. 98.

Markow, Alexis, Statistik, **Ue:** R. Dr. d. Staatswiss., Red. d. „St. Petersb. Zeitung". St. Petersburg, Newsky Prosp. 20. (Kertsch $^{27.15}/_7$ 64.) **V:** D. perfekte Russe 84, 3. A. 93; Wachst. d. Bevölkerung u. d. Entwickelg d. Aus- u. Einwanderg in Preußen u. Preußens Provinzen s. 1824/85 89; Russ. Chrestomathie I 94; Taschenb. d. Handelskorr. (m. J. Pfeiffer) 91. **Ue:** Danilewsky, Fürstin Tarakanow 86, 2. A. 89; Potjechin, Schlinge des Schicksals, Dr. 87; Bjelinski (Jassinski), Nataschka u. a. Erzähl. 89; Nemirowitsch-Dantschenko, Gestohlenes Glück 89, ders., Hinter d. Coulissen 90, ders., Fürsten d. Börse 92; Turgenjew, Federzeichnungen e. Jägers 90/94 II; Tolstoi, Meine Beichte 90, 5. A. 92, ders., D. Kosaken 91, ders., Das blaue Heft 94, ders., (m. Löwenfeld): Kreuzersonate, ders., Früchte d. Bildung; Katajewo, Gesch. d. Predigt i. Rußld 90; Korolenko, D. blinde Musiker 92; (m. Zeyß) Ostrowsky, D. Gewitter, Dr. 93.

Markward, s. Hans Kordon.

Marlet-Coy, Mara, s. M. Edle v. Berks.

Marly, Esther, s. Anna Lenschow.

Maro, Francis, s. Marie Franzos.

Marold, Karl, germanist. Ψ, Dr. phil., Prf., OLehr. Königsberg i. Pr., Augustastr. 6. (Jodzen $^{25}/_{10}$ 50.) **H:** d. christl. Dichters Juvencus 86; Hartmann v. Aue, Wolfram v. Eschenbach; Gottfr. v. Straßburg; E. Auswahl aus d. höf. Epos 92, 2. A. 96.

Marpmann, Gg Frdr. Adolf, wissensch. u. popul. Naturwiss., Vorst. ein. Hygien. Instituts, **H:** „Zeitschr. für Mikroskopie". Leipzig, Carolinenstr. 15. (Gr. Munzel $^{3}/_8$ 49.) **V:** Bakterienkunde 84. ( )

Marpurg, Otto, ✓, Uebers., Bibliothd. Höh. techn. Instituts. Cöthen, Langestr. 1. (Königslutter $^{20}/_6$ 43.) **V:** Wie ich zu m. Frau kam, Hum.: Geld ober eine Millionenerbsch., L. 94. **Bearb.:** Bulwer, Monney, Kom. 94; Coppée, D. Waterunser 96. ( )

Marpurg, Frau Pauline, geb. Schulze, **H.** Cöthen, Langestr. 1. (Berlin $^{31}/_8$ 45.) **V:** Dolltöpfchen, Bst. 95; Cöthener Burschen-Walzer 96. ( )

Marquardt, Bruno (Pf. A. German), SchG., Sozialpol. Zürich-Oberstraß, Claudiusstr. 35. (Stettin $^{23}/_5$ 72.) **V:** Welchen Einfluß hat d. gesch. Entwicklg Rußlands auf d. Charakter d. Russen ausgeübt? 94; Die Entwicklg d. Rechtsbewußtseins d. Menschheit 95; Die Entwicklg d. Rechtsbewußtseins d. Menschheit, 2. A. 96.

lands a. ſ. Bauernſtand gehabt und was lehrt ſie uns? 97. ()

Marquardt, Eugen, ſ. Eug. Sommer.

Marquardt, Georg, ♒, Dr. phil., Bibliothekar d. Kgl. u. UBibl. Breslau. (Friedland, OPr.[9/5]56.) **B:** D. Historia Hierosolymitana des Robert Monachus 92.

Marquardt, Jul., (k.), Moral✝, Patriſt., D., o. UPrf. Braunsberg, Oſtpr. (Plaßwich, Oſtpreuß. [21/3]49.) **B:** S. Cyrilli Hierosolymitani de Trinitate et Arianorum placitis doctrina 81; S. Cyrillus Hieros. baptismi, chrismatis, eucharistiae myst. interpres 82; Ejusdem christologia 85; De fundamentis principii illius: lex dubia non obligat 88 f.; Z. Apologie d. kirchl. Armenpflege 95. ()

Marr, Frau Eliſabeth, geb. Sangalli, Dramaturgie. Weimar. **B:** Macht d. Vorurteile, Dr.; Aus d. muſik. Kunſtgetriebe der 50 Jahre in Weimar unt. Liszt. ()

Marrath, E., ſ. Emil Hammelrath.

Marré, Ernſt (Carl Nikolaus) (Pſ. v. Nicolai), Nov., Naturheilk. Goethen, Anhalt, Auguſtaſtr. 24. (Magdeburg-Sudenburg [28/12]74.) **B:** Mod. Anaeſtheticum 94; Spiritismus 96. *

Marriot, Dolly, ſ. Marg. Koßak.

Marriot, E., ſ. E. Mataja.

Marſchner, Carl Wilhelm, SchG., ⚲, ♆, Muſik, Nov., Dir. d. Bureau „Aesculap". Berlin NW, Dorotheenſtr. 91. (ebda 7/8 64.) **B:** Neros Tod, dr. Ged. 85; D. Horatier, Dr. 87; Ich hab's gewagt! Dr. 89; Blaue Schuhe, Sch. 90; Mozart, Feſtſp. 91; Kritik d. chriſtl. Kirche 91; Freya, Dialog 92; Konrad Freiwalt (D. Bauern), Tr. 92; Enoch Arden, Op. (Muſ. v. Vict. Hausmann) 93; Ruhm v. Roßbach, Sch. 93; D. Maibaum, Op. 94; Virginia, Op. 95; R. Wagners Einfluß auf d. mod. Opernkomp. 96; Raugräfin 97; Nazarener, Op. 98.

Marſchner, Franz, ♫, Muſiktheorie, Dr. phil., Prf. Wien XVIII, Lackner gaſſe 76. (Leitmeritz [26/3] 55.)

Marſhall, Will. (Pſ. Philopſyllus, Equiſo), Naturwiſſ., Eſſay, Dr. phil., ao. UPr. Leipzig, Felixſtr. 2. (Weimar 6/9 45.) **B:** D. Floh 78; Spaziergänge ein. Naturforſchers 88; Tiefſee u. ihr Leben 88; Papageien 89; Spechte 89; Neueröffnet. Arzneikäſtlein 94; Plaud. u. Vorträge 95 II; D. deutſchen Meere u. ihre Bewohner 97; Im Wechſel der Tage 98.

Marſop, Paul, Kunſtkrit., /, Dr. phil. München, Maximiliansſpl. 14 I. (Berlin 6/10 56.) **B:** Neudeutſche Kapellmeiſtermuſik 85; Einheitsgedanke in d. deutſchen Muſik 85; Unſre Illuſionen 86. ()

Martellus, ſ. Karl Ed. Klopfer.

Marten, Ad., SemOLehr. Hannover, Ubbenſtr. 20. (Wehrendorf [25/9]43.) **B:** Weltkunde 73, 18. A. 98; Realienbuch 78, 12. A. 98; Turnſp. 83, 6. A. 98; Raumlehre 91.

Martens, Adolf, ⚙, Ingenieur, Prf., Dir. der mechaniſch-techn. Verſuchs-Anſt. Berlin W 62, Nürnbergerſtr. 71. (Backendorf, Mecklenburg 6/8 50.) **B:** Handb. d. Materialienkunde 98.

Martens, Edw. v., ♈, Dr. med. u. phil., ao. UPr., GRegR., 2. Dir. d. zool. Muſ. Berlin NW, Paulſtr. 11. (Stuttgart [18/4] 31.) **B:** Preuß. Expedition n. Oſt-Aſien, zool. Teil 67/76 II.

Martens, Kart, Nov., Roman, ⚲, ♆. Dresden-Loſchwitz, Schillerſtr. 24. (Leipzig [21/7]70.) **B:** Sinkende Schwimmer, R. 92; Wie ein Strahl verglimmt, Dr. 95; Gehetzten Seelen, R. 97; Roman aus der Décadence, R. 98; Tagebuch ein. Baroneſſe von Treuth, R. 98.

Martens, Peter Chriſt., ♿, ⚓, ✉, Erudit, Lehr. d. Handelswiſſ. Hamburg, Gr. Bäckerſtr. 18. (Inzmühlen [1/4]48.) **H:** Skizzenatlas für Blinde 79; Heimatskunde der Landdroſtei Lüneburg 84; Geſchäftsſtenograph 86; Fibel zum Stenographieunterr. nach Stolze 87; Methodo. Unterr.-Briefe z. Selbſtſtudium in d. fremden Sprache, Buchführung, Rechnen 88; Offene Pädag. Briefe 89/90; Geſundheitslehre in Verſen 91; Sinnſprüche 92; Aus d. Seelenkunde 93; Erudit. Sittenlehre 93; Sein u. Werden 94; Mahn-, Troſt- u. Denkworte 96.

Martens, Wilh., (k.), Kirchen♛, Kirchenrecht, D., Dr. jur., Regens a. D. Kloſterwald b. Ottobeuren. (Danzig [30/1]31.) **B:** Beziehungen der Ueberordnung, Nebenordnung u. Unterordnung zwiſchen Kirche u. Staat 77; Röm. Frage unter Pipin und Karl d. Großen 81; N. Erörterungen üb. die röm. Frage 82; Beſetzung des päpſtl. Stuhles unter den Kaiſern Heinrich III. u. IV. 87; Heinrich IV. u. Gregor VII. 87; D. falſche Generalconzeſſion Konſtantins d. Gr. 89; War Gregor VII. Mönch? 91; Gregor VII. 94 II; Beleuchtung der neueſten Controverſen über d. Röm. Frage unter Pippin u. K. d. Gr. 98; Vier kleine Aufſätze z. Muſik u. Dichtkunſt 98.

Martens, Wilhelm, ♛, Dr. phil., GP. Konſtanz, Obere Laube 1. (Karlsruhe [2/1] 58.) **B:** Poltt. Geſch. d. Langob. Luitprand 80; Ueberſetzung des Jordans 84; Lehrb. d. Geſch. in 3 T. 92/96, 2. A. 99; Handb. d. Weltgeſch. 95; Leitf. d. Geſch. 96 II.

Martenſen, Heinr., ♆, Lehrer. Breklum. (Nordſtrand [3/12] 47.) **B:** Freundesgrüße, Ged. 76, 5. A. 90; Gedenke mein 88, 2. A. 91. ()

Marterſteig, Max, Theater♛, ⚲, ♆, Theaterleiter. Stuttgart, Schützenſtr. 18 III. (Weimar [11/2]53.) **B:** Im Pavillon, L. 77; P. A. Wolff, 79; Jelta u. Ruben, Dichtg 81; Friedensfeier, Dr.; A. Heſſens Vorzeit 84; Werner von Kuonefalk, Dichtg

85; Demetrius v. F. Hebbel, vollendet u. bearbeitet 93. H: Protokolle des Mannheimer Theaters 90.

Marthen, W., s. Adamine v. Diemar.

Marthens, Erich, s. Heinr. Samter.

Marti, Fritz, Nov. Zürich, Schw., Säntisstr. 5. (Othmarsingen $^{26}/_{4}$ 66.) B: Schmerzenskinder, N. 89; Sonnenglauben, N. 96; D. Vorspiel d. Lebens, N. 97; Dr. Franz Dula 98; Die Schützengesellschaft d. Stadt Zürich 98.

Marti, Karl, Altes Test., D., o. UP. Bern, Marienstr. 25. (Bubendorf $^{25}/_{4}$ 55.) B: Prophet Jeremia v. Anatot 89; Der richt. Standpunkt z. Beurteilg. d. abweich. theolog. Anschauungen 90; Prophet Sacharja 92; Einfluß d. Ergebnisse d. neuesten AT. Forschungen auf Religionsgesch. und Glaubenslehre 94; Gesch. der israel. Religion (2. A. u. d. T.: A. Kayser's Theol. d. A. T. 94), 3. A. 97; Kurzgef. Gramm. d. bibl.-aramäischen Spr. 96. H: Kurzer Hand-Commentar zum A. T. 97.

Martin, Ernst, deutsche Ψ, Dr. phil., o. UP. Straßburg, Ruprechts-Allee 41. (Jena $^{5}/_{5}$ 41.) B: Grammat. u. Glossar zu d. Nibelunge Nôt 65; Bemerkungen zu Kudrun 67; Zur Gralsage 80; N. Fragmente d. Ged. van den Vos Reinaerde und das Bruchstück van bere Wisselaume 89; Mhd. Grammatik, 12. A. 96; Wörterb. d. elsäß. Mundarten 97. H: Gudrun 72; Reinaert 74; Roman de Renart 82/87; Wackernagel, Litt. G. 79, 94 II.

Martin, Ernst August, VB., Drechsler-, Bildhauer- u. Elfenbeinschnitzer-Fach, Chefred. b. „Zeitschr. f. Drechsler" 2c. Leipzig, An der Pleiße 9. (Leisnig $^{3}/_{3}$ 35.) B: Die Kunst des Drechlers, 7. A. 79.

Martin, H., s. Friedr. Triesch.

Martin, Karl, Forschungsreisen, Paläontologie, Dr. phil., o. UP., Dir. des geolog. Museums. Leiden, Holland, Breestraat 55. (Oldenburg i. Gr. $^{24}/_{11}$ 51.) B: Niederl. u. nordwestd. Sedimentärgebiete 78; D. Tertiärschichten auf Java 79/80; Bericht üb. e. Reise nach Niederl. West-Indien 88; Reisen in den Molukken 94. *

Martin, Mathilde, s. Marg. Mirbach

Martin, Paul, s. Paul M. Rade.

Martin, Rudolf, ⚖, Assessor u. Hilfsarbeiter im Reichsamt des Innern. Berlin W, Kurfürstenstr. 164. (Herrnhut $^{1}/_{8}$ 67.) B: D. Ausschließung d. verheirateten Frauen aus der Fabrik 97.

Martin, Theod., (k.), ♛, ⚉, GHofkapl. Heiligenberg am Bodensee. (Konstanz $^{18}/_{8}$ 39.) B: Heiligenberg einst u. jetzt 76; Im Fluge, Reise durch Italien 81; Hofkapelle zu Heiligenberg 82; Kloster Zofingen i. Konstanz 83; Aus m. Reisetasche 87; Rittersaal zu Heiligenberg 88. ()

Martin, Theodor, Sch., PA., ⚖, ⚉, Red. d. „Monatsschr. f. Textilindustrie". Leipzig, Johannisallee 1. (Breslau $^{9}/_{7}$ 54.) ()

Martin, W., s. Martin Weber.

Martin, Wilh., 🖋, OekR. a. D. Stuttgart-Cannstatt. (Kleingartach $^{13}/_{8}$ 32.) B: Hauptlehren d. neueren Landw. 69, 8. A. unt. d. Titel: Kurzes Lehrb. d. Landw. 98; Rechnung b. Landw. 71; Handbuch d. Landw. 72, 4. A. 94; Tägl. Leben 74, 3. A. 83; Feldbereinigungsfrage in Württ. 75; Geogr. f. Landwirte 93; Landmann in d. Familie 93; Pflanzl. und tier. Schädlinge 93; Das Rind 94.

Martinak, Eduard, Ψ, ♙, ⚉, Dr. phil., GP., UDoz. Graz, Leonhardstr. 2. (Wasrasbin $^{5}/_{9}$ 59.) B: J. Lockes Lehre von den Vorstellungen 87; Fünf Wochen Hospitierung an Berl. Gymnasien 92; Einige neuere Anf. über Vererbung moral. Eigenschaften u. die pädagog. Praxis 93; D. Logik Lockes 94; Zur Begriffsbestimmung d. intellect. Gefühle u. des Interesses 95; Zur Psychologie d. Sprachlebens 98; Ueber einige logische Schwierigkeiten in den Sprachlehrbüchern unt. Volks- u. Bürgerschulen 98.

Martinelli, Jeannot (Pf. Rud. Marell), Journal., Kritik, ⚒, ⚆, Berl. Buchhändler u. Schausp. Berlin SW 12, Friedrichstr. 49. (Dünaburg $^{26}/_{2}$ 65.) B: Unentbehrliche Winke f. Radfahrer 92; Soll man sich der Bühne widmen? Aufschlüsse üb. d. Theater 94; Zündende Repertoir-Couplets u. Vorträge 94; D. Dämon, Sch. (nach Lermontow) 94; Das Geld liegt auf der Straße, Sch. 95; Großes Dichter- u. Künstlerbuch 96; Fechtbruder Pieske 98. ()

Martinez, August, 🖋. Wien III, Sofienbrückengasse 11. (Innsbruck $^{28}/_{4}$ 44.) B: Haller-Mauern (m. F. Rumpl); Wiener Ateliers 91|96 VIII. ()

Martini, Luise v., FDS. Agram, Nonnengasse 14. (*)

Martini, Selma, geb. Bauer (Pf. Martin Bauer), SchG., Roman. Breslau, Neudorfstr. 85 I. (Rohow $^{8}/_{10}$ 53.) B: Enid 88; Schloßfrau v. Ildeneu 90; Herzensirren 90|91; Gräfin Erika 92; Gerdas Heirat 92; Um den Namen 93; Die Schwestern 94; Malchow, R. 95; Junge Liebe, N. 97; Um Glück u. Leben; Die Rechte, R. 98 II.

Martinsen, Woldemar, Dr. phil., U. Kustos a. D. d. U. Bibl. Gießen. Dresden A, Leubnitzerstr. 6 II. (Reval $^{16}/_{6}$ 56.)

Martius, Friedr., 🖋, Dr. med., ao. U.-Prof. Rostock, Friedr. Franzstr. 7. ($^{7}/_{9}$ 50.) B: (m. Lüttke): Magensäurebd. Menschen 92; Tachycardie 95; Achylia gastrica 97; Pathogenese innerer Krankheiten 98.

Martius, Götz, Psycholog., ♙, ao. UP., Dr. phil. Kiel. (Erxleben $^{7}/_{5}$ 53.) B: Zur Lehre vom Urteil 77; Beiträge z. Psychol. u. Philos. 96. ()

Martius, Wilh., christl. Philantropie,

Dr. phil., Pastor. Freienbessingen, Kr. Langensalza. (Erxleben $^{18}/_{2}$ 46.) **B:** Innere Mission 82; Kampf gegen d. Alkoholmißbrauch 84; Spez. Aufgaben d. inneren Mission i. d. neuerwachten Kampfe gegen d. Trunksucht 84; Zweite btsche Mäßigkeitsbewegung 86; Rote u. b. blaue Kreuz 87; Christl. Nüchternheit 88; Jetzig. deutschen Mäßigkeitsbestrebungen 88; Behandl. der Trunksuchtsfrage 90; Handb. d. deutschen Trinker- u. Trunksuchtsfrage 91; Was sagt das blaue Kreuz v. sich selbst? 91; Rettung der Trinker u. Bekämpfung d. Trunksucht 92; D. jetzigen Mäßigkeitsbestrebungen in Deutschl., Oest., Nußl. u. Norw. 93; Ersatz f. Branntwein u. a. geistige Getränke 94; Trunksucht und Unzucht 96; Die erweckl. Predigt 97.

Marty, Ant., ♿, Dr.phil.,o.UP.Prag II, Mariengasse 35. (Schwytz $^{18}/_{10}$ 47.) **B:** Ueb. d. Ursprung d. Sprache 75; Frage nach d. gesch. Entwickelg des Farbensinnes 79; Was ist Philosophie 97. ()

Marty, P.Rud., (k.), SJ, ♿, Prf. Feldkirch, Vorarlbg, Stella matutina. (Altendorf $^{17}/_{4}$ 28.) **B:** Relig. Orden 65; Friedensbilder a. d. dtsch.-franz. Krieg, 3. A. 72.

Martyn, Gg., Nov., Berlin-Großlichterfelde, Jägerstr. 32. (Bresl. $^{5}/_{1}$ 63.) ()

Marx, Fräul. Clara, VB., Nov., ✎, **Ue:** FE. Leipzig, An d. Pleiße 5p. ()

Marx, Eugen, VB., KommerzialR., Verl.Buchh., Red. b. „Deutsch. Rundschau f. Geogr." u. b. „Neuesten Erfind. u. Erfahrungen". Wien I, Seilerstätte 18. ()

Marx, Ferd., ✗, Dr. med, Arzt. Erwitte, W. (Waltringhausen $^{25}/_{3}$ 47.) **B:** Unterrichtsbuch f. angehende Krankenpflegerinnen 89, 3. A. 93; Pastoralmedizin 94. ()

Marx, Friedr., klass. Ψ, Dr.phil.,o.UP. Wien XVIII, Sternwartestr. 52. (Bessungen $^{2}/_{4}$ 59.) ()

Marx, Jakob, (k.), ♛, D., Dr.phil., Prf. am Pr. Sem. Trier. (Landscheid $^{7}/_{3}$ 55.) **B:** D. Vita Gregorii IX 89; Kirchenvermögensrecht 97; Lehrb. d. Kirchengesch. 98.

Marx, Paul, BP., Red. b. „Berl. Lokalanz." Berlin SW, Lichterfelderstr. 3 II. ($^{4}/_{6}$ 61.) ()

Masaidek, Franz, DDeSchG., CC., ✓, Humor. Wien V|2, Einsiedlergasse 29. (ebda $^{4}/_{10}$ 40.) **B:** Gimpelmeyers Krönungsfahrt nach Pest 67; Staberl als Fremdenführer 68; Gimpelmeyer beim Konzil 69; Wien u. d. Wiener aus der Spottvogelperspektive 73; G. v. Schönerer, 1.|5. A. 87; Lose Gedanken, 1.u.2.A.91; Herzerfrischgn; Erinnerungen an Anzengruber 93; Geflügelte Worte aus u. üb. Oesterr. 96; G. Schönerer u. d. deutsch-nat. Bewegg 3. Tauf. 97.

Masche, Fr., f. Frau Julie Kühne.

Maschek, Friedr., Nov., ✓, Prof. **Ue:** NeuGriech. I. Reichenberg, Breite Gasse 28. (Stecken $^{6}/_{11}$ 49.) **B:** Dr. Kittel 82; Bezähmter Wagnerianer, hum. N. 83, 2. A. 84; Neuer Mäcenas 85; Geschichte aus dem Isergebirge 86; Goethes Reisen 87; Lebensende Rafael Sanzios, Dr. 88; Gesch. Reichenbergs 93; Reichenberg u. d. Jeschken-Isergau 93. ()

Maschek, Karl, Prediger. Dresden-A., Alemannenstr. 8. **B:** Ist in Sachsen Religionsfreiheit? (*)

Maser, Fritz, PA., Epos, ♛, ✆, Dr.phil. Berlin W, Potsdamerstr. 27 b, Villa 1. (Lagos, W.-Afr. $^{4}/_{1}$ 61.) **B:** Adalgunde, Ep. 88, 2. A. 89; Nordlandskönigin, Tr. 89; Zahlbilder d. erst. Kreuzzuges 91; Deponiert, Sch. 92; Glücksträger, Sch. 93. ()

Maskus, Carl, ♛, ✈, Dr. phil., Kreisschul-Insp. Cosel, Schles. (Ohlau, Schl. $^{7}/_{11}$ 61.) **B:** Bischof Otto I. von Bamberg 89; Kaiser Wilhelm II. 92; Geschichtsbilder 94, 2. A. 96.

Maser, Frau Clara, VB., Roman, Nov., ✉. Kahla a. S., Margarethenstraße 47. (Berlin.)

Maßmann, Julius, Kultur- u. Kunst♛, Roman, RealproGLehrer. Oldesloe, Schleswig-Holst. (Segeberg $^{31}/_{5}$ 51.)

Massow, C. v., soziale Frage, GRegR. Potsdam, Breitestr. 26a. **B:** Reform oder Revolution! 2. A. 95. ()

Massow, Frau Julie v., (k.), geb. von Behr. Grünhof b. Stettin, St. Carolusstift. (Pinnow $^{24}/_{11}$ 25.) **B:** Leben u. Lieben im Liede 88, 90 II; Gebetbücher u. a. ()

Massow, Wilh. v., BP., Politik, Red. d. „Tägl. Rundschau". Berlin-Steglitz, Kurfürstenstr. 4. (Woblanke $^{8}/_{6}$ 55.) ()

Mataja, Frl. Emilie (Pf. Emil Marriot), DDeSchG., Roman, ✓. Wien II, Schüttelstr. 31. (ebda $^{20}/_{11}$ 55.) **B:** Fam. Hartenberg, R. 82, 3. A. 95; Geistlicher Tod, R. 84, 5. A. 94; Novellen 87 II, 2. A. 97; Die Unzufriedenen, R. 88, 2. A. 89; Mod. Menschen, R. 94; D. Starken u. die Schwachen u. a. Nov. 94; Caritas, R. 95; Seine Gottheit, R. 96; Junge Ehe, R. 97; Der Heiratsmarkt, Sittenb.; Gretes Glück, Sch. 97; Auferstehung, R. 98; Tiergeschichten 99.

Mataja, Dikt., ✉, Dr. jur., MinisterialR. u. Vorst. des handelsstat. Dienstes sowie des arbeitsstatist. Amtes i. Handelsminist. Wien III, Hetzgasse 34. (ebda $^{20}/_{7}$ 57.) **B:** Unternehmergewinn 84; Recht d. Schadenersatzes vom Standpunkt d. Nat.-Oek. 88; Großmagazine u. Kleinhandel 91; Regelung d. Valuta i. Oesterr.-Ung. 92.

Mathe, Franz (Pf. zum. Junius), Nov., Skizze. Staatsbahn-Beamter. Budweis, Bahnhof. (Andreasberg, Böhm. $^{26}/_{9}$ 74.) *

Matschenz, Herm., Stenogr., K. Pr. Steuer-Sekr. Berlin NW, Alt Moab. 143. (Krugau $^{1}/_{12}$ 48.) **B:** Kal. für Arendssche

Stenogr. 78, n. A. 96; D. neue L.-Kegel 90; Vollst. Lehrb. d. ganz vereinf. Arendsschen Stenogr. z. Selbstunterricht 90, 13. A. 98; Gesch. des Arendsschen Stenogr.-Vereins Apollohund 90, Nachtrag 96; Lesebuch für Arendssche Stenogr. 92, 9. A. 98; D. Vereinfachung d. Stenogr. 96.

Matt, Hans v., jun., (ℓ.), Red. der „Schweiz. litt. Monats-Rundsch." u. des „Nidwaldener Volksbl." Stans, Schweiz. (ebda $3|_1$ 69.) ()

Matthaei, Adelbert, Kunst🖋, Dr. phil., ao. UP. Kiel, Niemannsweg 8. (Heidegersdorf i. Schlesien $4|_7$ 59.) **V**: D. Händel Ottos II. m. Lothar von Frankreich 82; D. Zeichenunterricht am humanist. Gymn. 90; D. bewußte Sehen in d. Schule I 91; Beitr. z. Baugesch. d. Cistercienser Frankr. und Deutschlds 93; Zeichnen u. die Künstler. Erziehung in den höh. Schulen 95; Die mittelalt. Schnitzaltäre Schl.-Holsteins 98.

Matthaei, Albert, Mit-Red. der „Jugend". München, Augustenstr. 29 p. **V**: Fürchtet euch nicht, G. 91. ()

Matthaei, Georg, 🖋, Dr. phil., OLehr. Berlin-Groß-Lichterfelde, Chausseestr. 25. (Grünberg $27|_5$ 54.) **V**: Klosterpolit. Heinrich II. 77; Nitzsch, Gesch. d. deut. Volkes nach hinterl. Papieren 83|85 III, 2. A. 92.

Matthes, Alfons, SchG., ⚒, ⋂, ⚓, ✝, ♁, ⬡, Roman, Nov. Berlin SW, Neuenburgerstr. 18 a III. (Ob.-Glogau $18|_3$ 67.) **V**: Eine Grille, D. 90; Diotima, R. 91, 2. A. u. d. Tit.: Auf Flügeln der Liebe 98; Christus u. d. christl. Dogmen u. Mysterien 91; Sir-ha-Schirim, das Lied der bräutlichen Liebe in Liedern 92; Nachspiel zu Goethes Faust 92; D. Bild der Welt 93, 2. A. 98; Die Berufung Rafaels, Sosannat-has-Saron u. a. Nov. 94; Perpetuum mobile, Ding an sich und Quadratur des Kreises 94; Das Urbild Christi 95, 2. A. 98; Studien u. Kritiken 97; Noveletten 98; Herzblut, R. 98. **H**: Schelling, Novalis, Hölderlin. ()

Matthes, Franz, SchG., PA., LB., ℞, Naturw., ⁄, ♁, **Ue**: FL, Lehr. Berlin SW, Mariendorferstr. 2. (Sommerfeld $6|_5$ 38.) **B**: Deutschlands Wiedergeburt, G. 66; Lorbeer-Reiser, G. 68; Kaiser Wilh. Ehrenhalle, G. 71; Olympos u. Walhalla, Festgeb. 74; Die deutsche Nation, Festschr. 74; Staatsschule 77; Schulatlas, 2. A. 83; Naturgesch. d. Tierreichs I 84; Naturgesch. d. Vögel 85 III; Im blauen Engel, L. 86; Handbuch d. Physik 87/89 III, 5. A.; Naturgesch. d. drei Reiche 93|94 III; D. drei Naturreiche, f. d. Jugend bearb. 95|96 II.

Matthes, Frl. Hedwig, PA. Dresden, Schauenhofstr. 2 III. (*)

Matthes, Otto, PA., ⬡, Humor, Kaufm. Sommerfeld, Brandenburg, Pförtnerstr. 93. (ebda $31|_3$ 45.) **B**: Musk. Spitz 84; Kirmeß 84; Schützenfest 85; Im blauen Engel 85; Beim Justizrat 86; Sonntagmorgen 86; Mobil 87; Dr. Schlau 88; 50 Jahre Soldat 88; Heimstätte deut. Dichtg, G.; Carmen Silva, Dichtg 88; Strenger Dienst, Schw. 90; Spuckmüller, P. 90; Beim Hptm. Tourno 91; Zwei Onkel 92; Bursche Radowsky 93; Einquartierung 94; E. verlass. Grab, Dicht. 94; D. geheilte Major, L.; Student Bummel, Schw.; Drei Freiwill., P.; Freuden u. Leiden d. Assess. Werner; Ein Gauturnfest; Ein Berliner Kind.

Matthes, Fräulein Valerie, ℭ, Kritik, **Ue**: I. Schweidnitz, Schl., Freiburgerstr. 12. (Gleiwitz $22|_5$ 49.) **V**: Ital. Dichter d. Gegenwart, Stud. u. Uebertrag. 99.

Matthey, Fräul. Maja, ♁, Red. der „Schweiz. Hauszeitung". Bellinzona, Villa „Bella Vista", Ravecchia. **V**: Junge Lieder u. Bilder 98. *

Matthias, Adolf, ℞, Ψ, Dr. phil., Prov. SchulR. Coblenz, Mainzerstr. 2. (Hannover $1|_6$ 47.) **V**: Griech. Wortkunde 81, 2. A. 86; Xenophons Anabasis Kommentar 83/84, dasf., Text 84; Heilung d. Dresl i. Goethes Iphigenie 87; Bedeutung der höh. Bürgerschulen 88; D. dtsche Volkslied 89; Hilfsb. für den dtsch. Sprachunterr. 92; Prakt. Pädagog. 95; Wie erziehen wir uns. Sohn Benjamin? 97, 2. A. 98; Die patriot. Lyrik d. Befreiungskriege 97.

Matthias, Alfred Theodor, 🖋 d. dtschn Spr. u. Litt., Dr. phil., RealGOblehr. Zittau i. Sachs., Dresdnerstr. 6 II. (Bernstadt i. S. $7|_9$ 59.) **V**: Sprachleben u. Sprachschäden 92, 2. A. 97; Kleiner Wegweiser durch die Schwierigkeiten u. Schwankungen des dtschn Sprachgebrauchs 96, 2. A. 98; Auffassfunden 97; Katechismus des guten Deutsch 98; Ausführl. Wörterb. d. dtschn Rechtschreibung 98; Schulausgabe von W. H. Riehl, Land u. Leute 95; dersf., Bürgerl. Gesellschaft 95; dersf., Familie 96.

Matthias, Carl, ⬡, Rom., Nov., Schausp., Red. d. „Veteran". Leipzig, Gerberstr. 5. (Danzig $18|_4$ 38.) **V**: Zigeunerblut; Dämon; Doppelgänger; Kind von Sitne-To; Fall Carlo; Verbannt nach Sibirien; Raubvögel; Stern v. Hamahaland; Sedan; Romane, Nov. ()

Matthiaß, Bernh., ⚒, Dr. jur., o. UP. Rostock, Paulstr. 10. (Loppow $26|_5$ 55.) **V**: Foenus nauticum u. d. gesch. Entwicklung der Bodmerei 81; Röm. Grundsteuer u. d. Vectigalrecht 82; Entwicklg d. röm. Schiedsgerichts 88; Zur Gesch. u. Organisation d. röm. Zwangsverbände 91; Das griechische Schiedsgericht 92. ()

Matthiessen, Karl (Pf. Hans Hermann), ⚔, Kritik, Hygiene, ⁄, Nov. Zittau in Sachs. (Görlitz $30|_{11}$ 73.) **V**: Ehrentage des k. u. k. 27. Inf.-Reg. 93; Gesch. d. brandenb.-preuß. Staates unter d. Hohenzollern 95;

Die Entwicklung d. preuß. Heeres seit dem großen Kurfürsten 95; Taschenbuch f. Einjährig-Freiw. d. dtschen Heeres 95. ()

Matthiessen, Ludw., ✍, ∩, Dr. phil. u. med., o. UProf. Rostock, Friedr. Franzstr. 1a. (Fissau b. Eutin [24]/9 30.) **B:** Uebungsb. f. d. Unterr. in d. Arithmetik u. Algebra, 4. A. 97; Sammlg v. Aufg. a. d. Arithmetik u. Algebra von Heis 96. f.

Matz, Eug. Josef, (k.), ✘, ●, ♛, ✕, ⚑, Wien XVIII, Kreutzgasse 44. (Podvinje [23]/11 36.) **B:** Konstruktiv-scriptive Methode als Hilfsmittel z. schnelleren Erlernung d. Geographie 71; Eisenb. d. österr.-ungar. Monarchie 73.

Matzat, Heinr., ●, ♛, ⚑, Dir. d. Landw.-Schule. Weilburg a. Lahn, Schloßplatz. (Kleinhof-Tapiau [8]/1 46.) **B:** Erdkunde 79, 3. A. 92; Grundz. d. Gesch. 81/95 II; Röm. Chronologie 83/84 II; Methodik des geogr. Unterr. 85; Römische Zeitrechnung v. 219 bis 1 v. Chr. 89; Ueberfüllung d. gelehrten Fächer u. die Schulreformfrage 89.

Matzenauer, Karl, Gesandter u. Gen.-Konsul. Wien IV, Weyringergasse 13. **B:** Peru 93; Nicaragua u. d. Nicaragua-Canal 95; Bolivia 96; Gesch. des Kaiserreichs der Incas 96. ()

Mau, Aug., Archäologie, Prof., Hilfsarb. am dtsch. archäolog. Institut Rom, Via della Consolazione 48. (Kiel [15]/10 40.) **B:** Pompejanische Beiträge 79; Gesch. der dekorativen Wandmalerei in Pompeji 82; Führer durch Pompeji 93, 3. A. 98. *

Mauch, Theod., PM., ⚲ ✓. Stuttgart, N. Weinsteige 35 II. (Göppingen 1/4 63.)

Mauë, Herm. C., (Pf. f. Belletr. Herm. Bartol), (k.), ♛, Dr. phil., Prof. a. d. Musterfsch. (Realgymn. Frankfurt a. M., Oederweg 142. (Biebrich [14]/4 48.) **B:** Vereine d. fabri, centonarii u. dendrophori im röm. Reich I 86 f.; Praefectus fabrum 86; E. Marienkind 91; Raphael 92; D. ältesten Spuren d. Christentums in d. mittl. Rhein- u. unt. Maingegend I 94.

Mauel, Joh. Peter, ⚑, Volksschullehr. Cöln a. Rh., Weichenhof 14. (Bormagen [26]/12 70.) **B:** D. kl. Kreuzfahrer 95. ()

Mauer, Aug., ●, ♛, pens. Lehrer. Havelberg, Weinbergstr. 33. (ebda [12]/4 21.) **B:** Geogr. Bilder 61, 16. A. 95; Gesch. Bilder 63, 10. A. 92; Leitfaden f. den gesch. Unterr. in Volksschulen 74, 2. A. 81.

Mauerhof, Emil, Kunst✍ u. ♐. Rom, Piccolo del Fiume 13 I. (Kunigehlen.) **B:** Ursprung d. Poesie; Dichterische Idole; Das Wesen des Tragischen in alter u. neuer Zeit; Konrad Ferdinand Meyer od. die Kunstform d. Romans; Ursprung u. Zweck d. Poesie; Schiller u. H. v. Kleist; Nathan d. Weise, ein Tendenzgedicht; Ibsen; D. Naturalistische Drama; D. Grundidee in Goethes Faust; Lady Macbeth; Probleme i. Hamlet; Othello, die Tragödie der Eifersucht; Shakespeareprobleme; Messalina, Tr.

Mauke, Wilh. (Pf. Loge), ✓, Kunstfeuerate, Komponist. München, Königinstr. 33. (Hamburg [25]/6 67.)

Maufsch, Julius (Pf. A. Neumann, J. Manfred), PM., Roman, ♛. Dresden, Lortzingstr. 29. (Mutzschen [18]/12 56.) **B:** In Fesseln der Leidenschaft 82; Harry u. Röschen 85; Waldschenke 86; Erbfeind 87; Kreuz d. Liebe 87; Wilh. der Siegreiche 88; Geheimn. der alt. Mamsell 88; Irena 87/88; Am Traualtar auf fremder Erde 89; Irmgard, Adelstolz u. Künstlerherz 90; Geraubt u. wiedergefunden 90; C. Barbar aus Liebe 91; Elfriede, die schöne Fürstenbraut 91; Luise, das Opfer der Eifersucht 92; Julia, d. schöne Duldering 93; Im Lande der Höhlen 93; Thalmühle 94; Verfolgte Unschuld; Fürstenblut am Bettelstab 95.

Maul, Frl. Anna (Pf. M. Gerhardt). Roman, Nov. Charlottenburg, Kantstr. 137. (Saußienen, OPr. [8]/8 38.) **B:** Geächtet, R. 81 II; Weltverbesserer, R. 83 III; Vor Tagesanbruch, R. 85 II; Herren v. Lindenberg, R. 87; Frau Susanne, R.; Verschollene, R. 87; Im Feuer geklärt, R. 90; Erwin Falk, R. 92 III; Erbensöhne, R. 93 III; Leben um Leben, R. 94 II. ()

Maul, Frl. Elise, Jugendschr. Elbing, Kettenbrückenstr. 5. (Gut Praddau [10]/8 44.) **B:** Poet. Text zu Flinzers Bildern; Unt. Hausfreunde aus d. Tierwelt 90; B. Morrice u. a. Erz. 91; Salzburger Heldenkinder u. a. Erz. 92; Ticktack für brave kleine Leute 93; Kater Murr 93; Ueberrumpelt, dr. Scherz 97; Kinderreime 98.

Maurer, Carl, Nov., Professor a. D. Briegleg b. Rattenberg, Tir. 129. (Innsbruck [4]/10 34.) **B:** Bertha, Epos 71; Zwei Gesch. a. d. Bergen 78; Herzog Otto, N. 84; D. Rofnertochter 91; Gesang. v. Dürenstein 93; Heidenbote 95; D. Glücksthaler 96.

Maurer, Ernst, s. Alph. Levy.

Maurer, Konr. v., Rechts♛, Dr. jur. u. phil., o. UProf. Geh. Rat München, Schellingstr. 39. (Frankenthal [29]/4 23.) **B:** Ueber d. Wesen d. ältest. Adels d. deut. Stämme 46; Entstehng d. isländ. Staates 52; Bekehrg d. norweg. Stammes z. Christentum 55 f. II; Gullthorissage 58; Isländ. Volkssagen d. Gegenwart 60; Island von sein. ersten Entdeckg 74; Alter d. Gesetzsprecheramtes in Norwegen 75; Studien über d. sogen. Christenrecht 77; Aelt. Hofrecht des Nordens 77; Z. politisch. Gesch. Islands 80; Rechtsrichtung d. ält. isländ. Rechts 87; Vergl. Bemerkungen über Norges Kirkehistorie 93; Huldar-saga 94.

Maurer, Vinz., PM., ⚲. Wien XVI, Thaliastr. 81. (Zglau [4]/9 45.) **B:** Geheimnisse d. Brühl, Zeitgem. 80; Dr. Tanner, Schw. 81; Krit. Tage, Schw. 89; D. dumme

August, P. 89; Fritz, P. 90; Mozart, Charaktergem. 91; Fir nix, P. 91; Café-Revolution, Optte 92; Strikes, Vst. 95. ()

Mauriceau (von Hamada), Alexand. Eugen (Pf. Real v. Maximin), ♆, ☉, ☾, ♐, Ψ, ⚓, Prof., Red. d. „Deut.-Parnaß-Corresp. f. Frankr." u. d. „Deutsch. Theatral. Zeitg". Le Pin-en-Mauges (Maine-et-Loire), Frankr. (Cöln 7/7 64.)

Mauritius, f. Moritz Rindleben.

Maurmeier, Robert, ♆, ♓, Kompos., RAnw. München, Neuhauserstr. 34 I. (Neuenmarkt 18/8 62.) **B:** Drei Landsknechtslieder 94; Mein Würzburg 95.

Maurus, Heinrich, CP., ⚄, Dr. jur. Graz, Rechbauerstr. 16. (ebda 29/4 26.) **B:** Grundsätze der Volkswirtschaftslehre 68; Mod. Besteuerung 70; Ueber die Freiheit i. d. Volkswirtsch. 73; Mod. Verfassgsstaat 78; Lösung d. Arbeiterfrage aus d. Rechtsstandpunkte 90.

Mausbach, Jos., (†.), ✝, D., Prof. Münster, Weselerstr. (Wipperfeld 7/2 61.) **B:** D. Thomae Aquinatis de voluntate at appetitu sensitivo doctrina 88; Christentum und Weltmoral 97.

Mauthner, Eugen Moritz, ☾, Dir. d. Stadttheat. Barmen, Alleestr. 192. (Brünn 6/7 55.) **B:** Seitensprünge. ()

Mauthner, Fritz, SchG., BP., Roman, Nov., ♪, Mitarb. d., Ber. Tgebl. "Berlin-Grunewald, Wangenheimstr. 46. (Horzitz 22/11 49.) **B:** Die gr. Revolut. 72; Anna, Sch. 74; Kein Gut, kein Mut 76; Nach berühmten Mustern, 28. A. 95; Klein. Krieg 79; Vom armen Franischko 79; D. Sonntage d. Baronin 80; D. neue Ahasver, R. 81; Dilettantenspiegel 83; Aturen-Briefe, 2. A. 85; D. Pegasus 89; Schmock oder d. litt. Karrière d. Gegenwart 89; Xanthippe, R., 5. A. 89; D. erste Bank 89; Der letzte Deutsche v. Blatna, 5. A. 90; Einsame Fahrten, 3. A. 90; Berlin W, 3 R. (1. Quartett, 2. D. Villenhof, 3. D. Fanfare) 89/90; Bekenntnisse e. Spiritistin 91; Zehn Geschichten 91; Tote Symbole 91; Hypatia, R. 92; Aus dem Märchenb. d. Wahrh. 92, 2. A. 96; Die Geisterseher, hum. R. 94; Kraft, R. 94 II; Die bunte Reihe, R. 96; D. steinerne Riese, R. 96; D. böhm. Handschrift 97; Der wilde Jockey 97; Nach berühmten Mustern, parodist. Stud. 97. ()

Mauthner, Herm., CC., Journalist, Dr. jur., Red. d. „N. W. Tagebl." Wien I, Franziskanerpl. 1. (Brünn 14/8 51.) ()

May, Hero, f. Eva Herm. Peter.

Maximin, Real v., f. Alex. Mauriceau.

May, Emil, ♪, Red. d. „Berl. Lokal-Anzeig." Berlin SW, Zimmerstr. 40/41. (Ebersbach, Sachs. 18/8 49.) **B:** Mobil 70/71. ()

May, J., klass. Ψ, Dr. phil., ProG. Dir. Durlach, Bad., Ettlingerstr. (Tauberbischofsheim 26/12 43.) **B:** Entwickelungsgang des Horaz 35—30 v. Chr. 71, 83, 87; Bertholds Annalen 82; Brunos Schrift v. Sachsenkrieg 85; Paul v. Bernried 89; D. Begriff iustitia im Sinne Gregors VII. 84; Zur Kritik Mittelalterl. Geschichtsquellen 89; Z. Kritik d. Annalen v. Schuttern 93; Zur Kritik der Reden des Demosthenes I 94; II m. e. Nachtrag z. d. Leben Pauls v. Bernried 95; Paul Volz v. Offenburg und die Chronik von Schuttern 98.

May, Karl (Pf. K. Hohenthal, C. v. Linden, Latréaumont), (k.), ♪, Erz., Völkerkbe, **Ue:** Arab. Türk. Pers. Kurd. Indianerdial. Chin., Dr. phil. Dresden-Oberlößnitz. (Hohenburg 26/12 42.) **B:** J. fernen Westen 80; Geogr. Predigten, 3. A. 80; Giólgeda padis hanún 81; Hatátitala kié 81; La vengeance du farmer 83; Les pirates de la mer rouge 84; Une visite au pays du diable 85; La caravane de la mort 85; Un maison mystérieuse 86; Le roi des requins 86; Le brelan américain 86; L'anoia du brigand 86; Die Wüstenräuber 86; Drei Feldmarschalls 88; Tävaventürs in Kürdän et in Lapän 88; Helden des Westens 90; Syn Lovce medvédum 90; Bärenjäger 91; Der blaurothe Methusalem 91; Durch Wüste u. Harem 92; Durchs wilde Kurdistan 92; V. Bagdad n. Stambul 92; Durch die Schluchten d. Balkan 92; Durch d. Land der Skipetaren 92; D. Schut 92; D. Sklavenkaravane 93; Winnetou, b. rote Gentleman 93; Orangen u. Datteln 93; Am stillen Ocean 93; Am Rio de la Plata 93; Der Schatz im Silbersee 94; Old Surehand 94; D. Vermächtnis des Inka 95; D. Felsenburg 95; Krüger-Bey 95; J. d. Cordilleren; J. Lande d. Mahdi 96; Satan u. Ischarioth 97; Auf fremden Pfaden 97; Weihnacht 97; Im Reiche des silb. Löwen 98; Am Jenseits 98.

May, Frl. Maria Theresia, ⚄, Erz., Nov., Luftsp., Jugendschriftn. Troppau, Oest.-Schl., Schulring 27. (Bielitz 9/1 51.) **B:** Irene, R. 80; Fräul. Doktor, R. 81; Tiefverschleiert, R. 82; Klostergeheimnis 82; Mimosa, R. 83; Rätsel, R. 84; Jugendkal. für 84, 85, 86; Ged. f. d. Jugend 86; Unter der Königstanne, R. 89; Wie es endete, R. 94; Kleines Volk, Erz. 95.

May, Max, SchG., ⚄, Sozialpolitik, Essay, Leitart., Erz. Heidelberg, Hauptstr. 44. **B:** Arbeiterbudgets 91; D. vierte Stand 93; Wie der Arbeiter lebt 97.

May, Ökt., Elektrotechnik, Ingenieurwesen, Dr. phil., Ingen., Elektrotechn. Frankfurta. M., Hermannstr. 30. (Liesthal, Schweiz 3/11 055.) **B:** Lehrbuch d. Kontaktelektrizität 87; Anweisg f. d. elektr. Lichtbetrieb 87, 3. A. 96; Lehrb. der Elektrodynamik 88; Lehrb. d. Elektromagnetism. 88; Tafeln z. Berechng elektr. Leitgn 90, 3. A. 96; Tafel z. Berechng v. Riemenbreiten

90, 3. A. 96; Vorschriften der Feuerversich.-Ges. Phönix London f. elektr. Licht- u. Kraftanlagen 90; Popular Instructor for the management of Electric Lighting Plant 91; Table for Electric Conductors 90; Belling Table 90; Instructions pop. pour la Conduite des Installations d'Eclairage Electrique 91; Table pour le Calcul des Conducteurs Electriques 91; Handleiding voor de behandeling van electrisch licht installatiés 92; Erläuterungen z. d. Vorschrifts-Bedingungen f. elektr. Licht- und Kraft-Anlage d. Verbandes deutscher Privat-Feuerversich.-Gesellsch. 93, 2. A. 95; Rechentafel z. Ersatz des Rechenschiebers 94; Commentaire sur les mesures de précaution prescrites par l'Union des Comp. Allem. d'assurance contre l'incendie 94. [Königstr. 1 II. ()

Mayer, Ad., Dr. phil., o. UProf. Leipzig,

Mayer, Anton, ♛, Dr. phil., Landesarchivar, Red. d. „Blätter d. Vereins für Landeskunde v. NOest." Wien I, Herrengasse 13. (ebda 22/9 38.) **B**: Gesch. d. Wiener Buchdruckerei II. (*)

Mayer, Arnold F., Germanistik, Dr. phil., Amanuensis d. k. k. Univ.-Biblioth. Wien, XVIII/1, Gentzgasse 90. (Wien 5/11 62.) **B**: Die Mondsee-Wiener Liederhandschrift und der Mönch von Salzburg (mit H. Rietsch) 96. *

Mayer, Carl Ludwig, Red.-Mitgl. der „Kreuzzeitg". Berlin W, Habsburgerstr. 6 II. (Meddersheim 1/10 55.) ()

Mayer, Edm., Journ., Red. d. „Wiener Sonn- u. Montagsztg". Wien IX, Kolingasse 20. (ebda 22/7 42.)

Mayer, Eduard v., Epik, ⁂, Dr. phil. Charlottenburg, Knesebeckstr. 93 II. (St. Petersburg 17/6 73.) **B**: Schopenhauers Aesthetik 97; Die Bücher Kains 99. *

Mayer, Eduard Heinr. (Pfr. Ernst Fest), BB., Nov., ✠, ✓. Cöln a. Rh., Roonstr. 21 II. (Aachen 8/3 21.) **B**: Im Fluge der Zeit, G. 87; Im Kreislauf des Lebens, G. 92, 2. A. 96; Hinz, Hans u. Heinz, d. drei Gnomen 92.

Mayer, P. Friedr., OSB., Lokal♛, Kremsmünster, Oest. (Altheim 11/5 67.) **B**: 32 Vorträge v. S. Kneipp nebst Biogr. 91, 3. A. 93; Kremsmünster in s. Lehranstalten 91, 2. A. 92; S. Kneipp 93; Der Meistergesang in OOest. 98.

Mayer, Hermann, Ψ, ♛, Dr. phil., Lehramtspraktik. a. Gym. Freiburg i. B., Gartenstr. 18. (ebda 14/4 66.) **B**: Observat. in Lycurgi oratoris usum diecendi 89; D. Univ. Freiburg i. B. i. d. 1. Hälfte d. 19. Jahrh. 92/94 III; Ueb. d. pseudodemosthenische Rede gegen Theokrines 95. ()

Mayer, Joh. Georg, (k.), Kirchen♛, Domherr. Chur, Schweiz. (Deuchelried 1/4 46.) **B**: Seb. Reinhard 73; Gesch. d. Klosters St. Luzi b. Chur 76; Einführung der Kapuzin. in Näfels 83; Vaticano Curiensia, ungebr. päpstl. Urkunden, die Diözese Chur betreffend 88; D. Disputation in Zürich am 28/1 1523 95. ()

Mayer, Karl Jul., (k.), Kirchen♛, Dr. phil., Konviktsdir. Freiburg, B. Bühl 12/3 57.) **B**: Benedikt.-Abtei St. Peter 93; Die heil. Askese 94. ()

Mayer, L., s. Laura v. Albertini.

Mayer, Manfred, PA., ♛, Dr. phil., Lieut. a. D., Fürstl. Hofr. München, Gisela str. 8 II r. (ebda 2/4 55.) **B**: Gesch. der Burggrafen von Regensburg 83; Regesten zur Gesch. der Burggrafen von Regensburg 88; Ammersee und s. Umg. 89; Quellen zur Behörden-Gesch. Bayerns, Neuorganisation Herzog Albrechts V. 90; Tegernsee und s. Umg. 91; Gesch. d. Mediatisierung des Fürstent. Isenburg 91; Dr. W. Hundt 91; Gesch. d. Wandteppich-Fabriken des Mittelsbach. Fürstenhauses in Bayern 92; Gesch. des Bayer. Handels im MA. u. in der Neuzeit 92; Die Wandteppiche des Bayr. Königshauses 98.

Mayer, Max, CC., MitRed. d. „N. Fr. Presse". Wien I, Fichtegasse 11. (Neubidschow 12/10 66.)

Mayer, Sigm., Histologie, Physiolog., Dr. med., o. UProf. Prag, Stefansgasse 28. (Bechtheim 27/12 42.) **B**: Peripher. Nervensystem 76; Ueb. Degeneration u. Regeneration i. unversehrten peripher. Nervensystem 81; Histolog. Taschenbuch 87. ()

Mayer, Wenzl, ⚒, Lokal♛, LGR. Friedland, Böhm. (Kladrau 24/7 51.) **B**: Marienkirche d. ehemal. Benediktinerstifts Kladrau 94; Die Gebetsverbrüderungen des Bened.-Stiftes Kladrau 98.

Mayer-Bergwald, Frl. Anna, BB., Dialekt✠, Reiseschilderung, Alpenmärchen, Tierschutzfrage. München-Schwabing, Beichstr. 4 I. (Ansbach 11/5 52.) **B**: Auf lichten Wegen; Ein Bergstrauß; D. Jahres Neige; Waldmärchen; Waldvogellieder; Schneeflocken und Sonnenstrahlen; Poesie in d. Natur; Märchen vom Badersee; Märchen vom Staffelsee; Aus meiner Wandermappe, Oberbayr. Dorfgeschichten; Am Weg brodt; Alpenluft; Gestalten aus den Bergen; A Briefl a. d. Werdenfelserinnen; Unserer Vöglein Noth; Wohlthun bringt Segen; Aus Flur u. Hain; Einsame Pfade; Im Dienste des Guten; Stimmen der Natur; Waldrast; Alles mit Gott! Freudentage am Tegernsee; Text zu einem Kaulbach-Album; Die Sagen des Kochel- und Walchensee's; Blumenzeit; Stimmen der Natur; Trostgedanken.

Mayer von der Wyde, Adolf, DDeSchG., BB., Essay, ✠, Litt.♛, H: der „Oesterr.-Ungar. Revue". Wien XVIII, Hans Sachsgasse 6. (ebda 19/2 55.)

Mayerhofer, Hans, ◉, Kartograph, k.k. Post-Oberofficial. Wien I, Mölkerbastei 12. (edda 7/4 61.) **B:** Frommes Wiener Auskunftskalender 90|95; Oester.-ungar. Ortslexikon 96; Oest.-ung. Pfarrorte-Lexikon 96; Kriegskarte v. Europa 93.

Mayerhofer, Hermann, ⚲, Student, Wien, Neulinggasse 9. (edda 29/4 78.) *

Mayerhofer, Joh. v. Gott, (k.), ♛, Dr. phil., Kreisarchivar. Speyer. (Haidenhof 1/1 51.) **B:** Cod. trad. Augiensium 80; Lustsame Gesch. d. München. Hofbräuhauses 83; Mei Pfoarra, Ep. Ged. 83; A. Stolz 84: Gesch. d. Kgl. Lustschl. Schleißheim 85; Harmlose Humoresken 86; Cl. Ziegler 87; Schleißheim 90; Weistümer d. Rheinpfalz 92. ()

Mayhoff, Karl, röm. und griech. Litt., Dr. phil., ⚙P., ⚙Dir. a. D. Dresden, Franklinstraße 7. (Neustrelitz 20/3 41.) **B:** Lucubrationum Plinianarum capita tria 65; De Rhiani Cretensis studiis Homericis 70; Novae lucubrationes Plinianae 74; Krit. Neubearbeitung d. Janschen Ausg. v. C. Plini Secundi Naturalis Historia 75|87 II—V.

Mayr, C., ◉, Kartograph im Reichs-Mar.-A. Berlin W, Hohenstaufenstr. 85. ()

Mayr, Fr. Ser., (k.), Pfr. Inningen, B. (Augsburg 19/10 42.) **B:** Maria vom guten Rate 77; Communion-Unterr. 87.

Mayr, Georg v., Statistik, ⚿, Dr. oec. pol., ⚙Staatssekr. z. D. f. Finanzen und Domänen i. Min. f. Els.-L., o. ⚙P., **H:** d. „Allg. Stat. Archivs". München, Georgenstr. 38 I. (Würzburg 12/4 41.) **H:** Zahlr. Hefte d. Beiträge z. Statistik d. Kgr. Bayern 67|79; Zeitschr. d. k. bayr. statist. Bureau 69|79. **B:** Gesetzmäßigkeit im Gesellschaftsleben 77; Das dtsche Reich u. d. Tabakmonopol 78; Zur Reichsfinanzreform 93; Statistik u. Gesellschaftslehre I: Theoret. Statistik 95; II: Bevölkerungsstatistik 97.

Mayr, Raymund, ⚒B., ⚷, Nov., Dr. phil. Graz, Bürgergasse 3. (edda 31/8 45.)

Mayr, Rich., ♫, Litt.♛, Dr. phil., Prf. Wien IV, Hundsturmerstr. 4. (Siegharts-kirchen 26/1 48.) **B:** Philos. Geschichtsauffassung der Neuzeit 77; Voltaire-Studien 79; Zur Beurteilung Lessings 80; Voltaire als Politiker u. Nationalökonom 81; Canon der wichtigsten welt- u. handelsgesch. Daten 92; Repetitorium der allgem. Gesch. 92; Lehrb. d. Handelsgesch. 94; Deut. Leseb. f. höh. Handelsschulen 97; Hilfsb. f. d. deutschen Unterricht (m. Dr. Pischek) 98.

Mayr am Steg, Peter, s. Peter Prinz.

Mazakarini, Leopold Phil., (k.), ⚕, ⚲. Wien VII, Burggasse 51. (Wien 12/9 78.) **B:** Stille Pfade, G. 98; Präludien und Versetten, G. 99. * [Alexander.

Mc Mulligan, Jeremiah, siehe Herm.

Mebus, Gustav, SchG., Nov., ⚿, Naturw., Theater, Musik, Kritik, ⚷, Red. d. „Neuesten Nachr." Oberstein a. Nahe, Hauptstr. 83. (Remscheid 24/5 72.) **B:** Liedergrüße 94; Aus m. Tagebuche 96. *

Meckler, Adolf, ⚷, ⚿, Red. d. „Oest.-ungar. Volksbl." Wien II, Weintraubengasse 6. (Prag 5/5 63.) ()

Meckler, Siegfried, Sprachwissensch., Litt.♛, ⚷, Lehrer mod. Sprachen. Prag, Neugasse 1. (edda 18/2 50.)

Medem, Baronin Ida von (Ps. Joachim v. Dürow), Roman, verw. Oberstlieut. Frankfurt a. O., Croßnerstr. 1. (Sporgeln, Ostpr. 12/3 36.) **B:** Strahlendorf und Neuzow, R. 91; Herrin v. Rotenstein, R. 93; Graf Ede u. A., hum. Nov. 94; Im Schatten des Hofpitals 94; Ahn u. Enkel, R. 96; Fern von Madrid, R. 97; D. Traum des Herrn Patrock 98.

Meder, Albert, Kunst♛, Berlin W, Magdeburgerstr. 8. (Heidelberg 25/4 49.) **H:** Hauptwerke der Kunstgesch. 89; Verzeichn. von Photogr. nach Gemälden bis z. Anfang des 19. Jahrh. 93 ff. ()

Medicus, Wilh., Humor, Natur♛, ♈, Ute: F, Dr. phil., Reallehrer a. D. Kaiserslautern, Mainzerstr. 8. (Landshut 7/12 19.) **B:** Jll. Raupenkal. 89; Jll. Pflanzenb. 90; Seelenleben d. kleinst. Lebewes. 91.

Meding, Osk. (Pf. Greg. Samarow), Roman, RegR. Schloß Wohldenberg b. Derneburg. (Königsberg 11/4 29.) **B:** U. Zepter u. Kronen 72, 4. A. 74; Europ. Minen und Gegenminen 73, 2. A. 74; Die Römerfahrt d. Epigonen 73; Der Todesgruß der Legionen 74; Zwei Kaiserkronen 75; Kreuz und Schwert 75; Held u. Kaiser 76; Ritter oder Dame 77, 2. A. 80; Verschollen 79; Gold u. Blut 79; Sühne und Segen 80; Des Kronprinzen Regiment 80, 2. A. 83; Memoiren z. Zeitgesch. 81; Kais. Elisabeth 81, 2. A. 84; Die Großfürstin 82, 2. A. 84; Haus der Fabrikanten 82, 2. A. 84; Garde du Corps 82, 2. A. 84; Peter der Dritte 83, 2. A. 84; Um den Halbmond 83, 2. A. 84; Schwere Wahl 83, 2. A. 86; Plewna 84; Gräfin Resi 84; Adjutant der Kaiserin 85; Sapoboruffen 85; Im Hörselberg 86; Die Jagd des Todes 87; Ein Feenschloß 86, 2. A. 87; Auf der Brautschau 87; Gipfel u. Abgrund 88; Der wunde Punkt 88; Die Ritter des dtschn Hauses 89; Vermächtnis Kaiser Wilhelms I. 89; Am Belt 90, N. A. 95; Unter fremdem Willen 90; Jenseits d. Grabes 90; Im Bann der Irredenta 90; Auf Irrwegen, R. 90; Chavrillac, R. 90 III; Honni soit qui mal y pense 91; D. Domschenke; D. weiße Adler 91; Hangen u. Bangen 92, 2. A. 98; An den Ufern d. Ganges, R. 93; Die gute alte Zeit, Erz. 95; D. Fluch d. bösen That, R. 95 II; Auf den Stufen zum Thron, R. 95 II; Palle, hist. R. 95; Die Krone der Jagellonen, R. 96 II; Unter

glattem Spiegel, N. 96 II; Erinnerungen] aus der Zeit der Gährung u. Klärung 96; Aus vergangenen Tagen 96; Krieg oder Frieden? Zeit-N. 97; Transvaal, N. 97; Alte Schatten, junges Licht, N. 97; Einegold. Feder, N. 98; Der Zigeuner, Krim. N. 98. ()

Meebold, Alfred, Nov. Berlin W, Magdeburgerstr. 21. (Heidenheim a. B. 24/9 63.) B: Vox humana 97, 2. A. 97. *

Megas, H., ſ. Heinr. Groß.

Megede, Johannes zur, Roman, Nov. Stuttgart, Neckarstr. 121|123. (Sagan, 8/9 64.) B: Unter Zigeunern, N.; Kismet, N.; Quitt, N.

Megede, Marie zur, vermählte Hartog, (früher Pſ. M. v. Rücker), Nov., Roman, ✍. Gr. Kalkeningken b. Gr. Warkau. (Freistadt, Nied.-Schles. 17/9 55.) B: Um Gold, N. 83; Graue Geſch., N. 90; N. Folge 91; Aus d. Geſellſch., N. 95. ()

Mehler, Johs. (k.), ♛, Biogr., ſoz. Frage, Pred. Regensburg. (Tirschenreuth 14/9 60.) B: Ueb. Lehrlingswesen. u. Lehrlingsver. 85; Don Bosco u. ſ. ſozialen Schöpfungen 85 u. 93; Don Bosco 88 u. 93; Soz. Wirken der Kirche 90; Herz Jeſuikirche in Selb 91; Verzeichnis chriſtl. ſozial. Litter. f. Bauernvereine 93; Geſch. der Kretinen-Anſtalt Lauterhofen 93; Leo XIII. Leben f. d. Jug. 93; Biſchoff Wittmann 94; D. ſozialdemokr. Poeſie 94; St. Wolfgangs-Gebetbuch 94; Der hl. Wolfgang, Biſch. v. Regensb. 94; Statiſtik der kathol. Vereine 94; Kongregationsbuch 94; Geſch. d. Hauſes Loreto 95; St. Hedwig Krankenhaus in Berlin 96; P. Caniſius 96, 3. A. 97; U. L. Fr. v. Lourdes 98; Altötting 98.

Mehlhorn, Paul, ✝, D., Dr. phil., Pf. a. d. reform. Gem. Leipzig, Thomaskirchhof 25. (Gauern 8/1 51.) B: Bibel, Inhalt und geſchichtl. Boden 77, 4. A. 97; Leitfaden zur Kirchengeſch. 80, 4. A. 95; Grundriß d. Protest. Religionslehre 83, 3. A. 96; Heidelb. Univ.-Predigten 91; Kritiſches u. Erbauliches 91; Aus d. Quellen der Kirchengeſch. I 94; Rechenſchaft v. unſ. Chriſtentum 96.

Mehlis, Chriſt., Archäologie u. Kult.-♛, Dr. phil., Prof., Mitred. d. „Encyklopädie der Naturwiſſ." u. Ehrenpräſ. d. Muſeums zu Dürkheim a. H. Neustadt a|H., Thalſtr. 21. (Herſchberg 28/4 50.) B: Grundidee d. Hermes 73|75; Studien zur älteſt. Geſch. der Rheinlande 75|97 XIII; Der Rhein u. der Strom der Kultur 76|79; Fahrten durch die Pfalz 77; Im Nibelungenlande 78; Material z. Urgeſch. des Menſchen im oſtl. Europa 79 II; Bilder a. Deutſchlands Vorzeit 80; Führer f. Dürkheim 85; Pfalzführer 90, 8. A. 95; N. Beitrage z. mittelrhein. Altertumskde III; Bilder aus der Pfalz 94|95, 2. A. 97; Touriſtenkarte f. Neuſtadt a. H. u. Umg. (m. J. Lang), 2. A. 97; Die hiſt. Denkmäler im Kanton Dürkheim u. deren Pflege 98.

Mehnert, Alwin, Volksſchr., Kirchſchullehrer. Röhrsdorf b. Lockwitz, Dresden. (Dresden 20/8 54.) B: E. indiſcher Kaſpar Hauſer 93; Auf heißem Boden 95; Die Auswanderer 97; Goldzauber 98; Kismet webt 99. *

Mehr, Adolf B., Nov., Filialvorſtand d. „Janus". Lemberg, Galizien. (ebda 18/9 68.) B: Anna u. a. Nov. 98. *

Mehring, Franz, Dr. phil., Berlin-Steglitz, Albrechtſtr. 16. (Schlawe 27/2 46.) B: Fall Lindau 90; Kapital u. Preſſe 91; E. Richters Bilder a. d. Gegenw. 92; Die Leſſing-Legende 93; Guſtav Adolf 94; Geſch. d. dtſchen Sozialdemokr. 97. ()

Mehring, Sigmar, BP., ♛ ✍, Humor, Red. am „Ulk". Berlin W, Derfflingerſtr. 3. (Breslau 13/4 56.) B: Ich bitt' ums Wort 86; Champagnergeiſt 88; Der Reim in ſeiner Entwickelg u. Fortbildg 89; Phyſiologie d. Ehe 89; Die Pfennigſonate 90; Deutſche Verslehre 91 III; Nichts! 94.

Mehring, Theodor, ✍, Theater♛, Humor. Hamburg, Schrieb-Paſſage 19, Poſtamt 6. (Haßfurt 15/8 39.) ()

Meiche, Alfred, ♛, Kult.♛, Germaniſtik, Privatgel. Sebnitz, Sachſ. Nr. 205 b. B: Sagenbuch d. ſächſ. Schweiz 94; D. Dialekt d. Kirchfahrt Sebnitz I Lautlehre 98.

Meiche, Fräul. Luiſe, ✍. Leipzig, Tauchaerſtr. 32 III. B: Erinnerungen an Joſ. Weſſely 90; H: Damenkal. 90 ff. ()

Meidinger, Heinrich, phyſikal. ⚙, Dr. phil., ThSchB., HofR., Vorſ. d. Landesgewerbehalle, Red. d. „Bad. Gewerbe-Ztg". Karlsruhe, B., Nowacks-Anl. 2. (Frankfurt M. 29/1 31.) B: Magnet-elektr. Maſchinen 82; Geſch. d. Blitzableiters 88; Vom Erfinden 92; Heizung v. Wohnräumen 97; Anlage d. Blitzableiter 98; Gas oder Elektrizität? 98.

Meier, Fräul. Emerenz, (k.), DDeSchG., Dorfgeſch. Oberndorf b. Waldkirchen i. bayr. Wald. (Schiefweg 3/10 74.) B: Aus dem bayr. Wald, 4. Erz. 96.

Meier, Friedrich (Pſ. Friedr. v. München), PA., ✍, △, ✕, Ingen. Lieut. a. D. München, Fuettererſtr. 4|II. (ebda 20/10 56.)

Meier, Fritz, Red. b. „Cösliner Ztg." Cöslin. (Graudenz 31/12.) *

Meier, P. Gabriel (Pſ. Alwin v. Baldingen), (k.), OSB, ♛, Bibliogr., Biblioth. u. Prf. Stift Einſiedeln. (Baden, Schweiz 27/11 45.) B: Vincenz v. Paul 79; Antonius v. Padua 81, 3. A. 97; Hoch v. Säntis 89; Vor 100 Jahren 94; Heinrich v. Ligerz 96. H: Südd. Klöſter vor 100 Jahron 89; Heil. Meinrad, 3. A. 85; Ausgew. Schriften v. Columban, Altkuin, Dodana, Jonas, Hrabanus Maurus, Notker Balbulus, Hugo v. St. Viktor u. Peraldus 90.

Meier, Ludw. Emil (Pf. Lud. v. München, Franz Merloff), ⊙, ✎, Kunstkrit., Nov., **Ue:** FEL, Red. München, Auguſtenſtr. 119. (ebda [16]|8 47.) **B:** F. Merloff Schriften 73; Wagner u. d. Deutſcht. 72, 2. A. 73; „Esperanto"-Gramm. 91. ()

Meier, Paul Jonas, Kunſt🖌, Archäologie u. Numismatik, Prof., Dr. phil., Muſeums-Inſp. Braunſchweig, Sandweg 5. (Magdeburg [22]|1 57.) **B:** Quaestiones selectae de gladiatura Romana 81; Beitr. z. Bratteatenkunde d. nördl. Harzes 89|92; Bau- u. Kunſtdenkmäler d. Herz. Braunſchweig. 1. Kreis Helmſtedt 96.

Meier-Graefe, Jul., SchG., Roman, Kunſt🖌, **H:** u. Red. d. „Dekorat. Kunſt" u. „L'art décoratif". Paris, rue Percolèse 37. (Reſitza, Banat [10]|6 67.) **B:** Nach Norden 93; Edward Munch 95; Fürſt Lichtenarm 97; Der Prinz 97; Felix Vallatton 97. **H:** Germinal.

Meinck, Ernſt, ♆, ♎, Muſik, Dr. phil., GLehr. Liegnitz, Hedwigſtr. 28. (Malchin [12]|8 57.) **B:** De epenthesi graeca 81; Sagenwiſſ. Grundlagen der Nibelungendichtg R. Wagners 92. ()

Meinecke, Friedrich, 🖌, Dr. phil., UDoz., Kgl. Archivar, **H:** der „Hiſt. Zeitſchrift". Berlin W, Augsburgerſtr. 97. (Salzwedel [30]|10 62.) **B:** D. Stralendorffſche Gutachten u. d. Jülicher Erbfolgeſtreit 86; Die deutſchen Geſellſchaften u. d. Hoffmannſche Bund 91; Gen. Feldmarſchall H. v. Boyen I. 95.

Meinecke, Guſt., BP., Red. d. „Dtſch. Kolonialztg", **H:** d. „Kolonialen Jahrb.", „D. Kolonialkal." u. d. „Kolonial-Corresp." Berlin W, v. der Heydtſtr. 7 III. (Stendal [15]|8 54.) **B:** A. d. Kreolenlande, N. 88; Sechs Jahre deutſcher Kolonialgeſch. (Pſ. W. Weißenborn) 90; Kreol. u. märk. Geſch., N. 95; Aus dem Lande der Suaheli 95; Teraniſches u. Kreoliſches, N. 96; Katechismus d. Auswanderg 96; Der arme Sidi Abderrahman, N. 97.

Meinecke, Wilh., ⊙, ✎, Theaterkrit., Verſicher.-Beamt. Magdeburg, Bismarckſtr. 8. (ebda [20]|8 54.)

Meinen, Johs, ſ. Jul. Koch.

Meingaſt, Adalbert, klaſſ. ♆, ♿, GP. Klagenfurt. (Tarenbach [3]|9 45.) **B:** Weſ. d. griech. Accentes u. ſ. Bezeichnung 80; Enquête-Komm. 81; Pädag. Randglossen 85; Cornelii Nepotis vitae selectae 87; Dem 5. dtſch-öſterr. Mittelſchultage 94.

Meinhard, Heinrich, ſ. Konr. Schmidt.

Meinhardt, Adalbert, ſ. Marie Hirſch.

Meinhold, Frl. Elfriede, GDA., ⊙. München, Bavariaring 41. (Schloß Schweinsburg [25]|8 68.) **B:** Herzog Moritz von Sachſen, Dr. 98; Der Nordpolfahrer, Dr. 98. *

Meinhold, Johs, ✝, ao. UP. Bonn. (Cammin [12]|8 61.) **B:** Kompoſition d. Buches Daniel 84; Beitr. z. Erklär. d. Buches Daniel I 88; Die geſch. Hagiographen u. d. Buch Daniel (mit Oettli) 89; Wider den Kleinglauben 95; Jeſus u. d. alte Teſt. 96; Jeſaja und ſ. Zeit 98; D. Jeſajaerzählgen 98.

Meinhold, Dr. Siegfr., ſ. Adolf Höllerl.

Meininger, Ernſt, 🖌, ſpez. Elſaß u. Mülhauſen, Stadtrat, Chef Red. des „Expreß". Mülhauſen i. Elſ., Gerechtigkeitsgaſſe 5. (ebda [12]|1 52.) **B:** Voyage en France fait en l'an 1663 par J. G. Dolfuss 81; Essai de descript., de statist. et d'hist. de Mulhouse 85; Notice hist. et généal. sur la famille zu Rhein 88; Rapport sur le Cartulaire de Mulh. de M. X. Mossmann 90; L'Eglice de l'ancienne comm. de Malte à Mulh. 90; Dašſ. dtſch. 90; L'Hotel de ville de Mulh. 92; Une chronique suisse inédite du Mulh. dans la 1. moitié du XVIII. s. 93; Les archives du vieux Mulh. 94; Mulh. pendant la guerre 1870|71 95; Dašſ. dtſch. 95; Le meurtre de Barthélemy Abt 96; Ambassade du bourgmestre J. Kloetzlin et du greffier J. Zichle auprès du roi Henry IV. à Paris [3]|9 au [2]|11 1602 96; Tableaux généalog. de l'ancienne famille patricienne Brustlein de Mulh. 1398—1880 88; Tableaus généal. de la famille Zetter de Mulh. 1525—1894 94; Elſaß-Lothringen, Kilometer-Anzeiger für Radfahrer 2c. 95; Führer durch Mülhauſen i. E. 95.

Meinong v. Handſchuchsheim, Alex., ⚓, Dr. phil., o. UP. Graz, Heinrichſtr. 7. (Lemberg [17]|7 53.) **B:** Hume-Studien 77|82 II; Ueb. Philoſ. Wiſſenſch. u. ihre Propädeutik 85; Pſychol.-eth. Unterſuchg z. Wert Theorie 94; Bedeutg d. Weberſchen Geſetzes 96.

Meinzer, Walter, ⊙, Märch., ✎, Zeichner. Barmen, Mittelſtr. 15. (ebda [15]|11 65.) **B:** Aſtata, dramat. Märch. 91; Märch. 91; Confrontiert, Sch. 97.

Meis, Franz, 🏠, Mittelſch Lehr. Mühlhauſen, Thür., Ammerſtr. 5. (Erfurt [24]|8 61.) **B:** Dr. W. Jütting, Leben 2c. 91. ()

Meisner, Heinr., ●, 🖌, Dr. phil., OBibl. d. kgl. Biblioth. Berlin. Charlottenburg, Knesebeckſtr. 96. (Jauer [4]|8 49.) **B:** Wirnt von Gravenberg 74; Dtſche Pilgerreiſen (mit R. Roehricht) 80; Reiſebuch d. Famil. Rieter 84; Ein niederrhein. Bericht über den Orient 86; Herzogin Maria Anna v. Bayern u. der Reichstagsgeſ. v. Schwarzenau 90. **H:** Geb. a. dem Nachlaſſe J. v. Eichendorffs 88; Briefe W. v. Humboldts und E. M. Arndts an Joh. Motherby 93; Arndts Wke 94|95 IV; Mitteil. aus d. Litt.-Archive in Berlin 94 ff.; E. M. Arndts Briefe (m. R. Geerds) 99.

Meisner, Frl. Maria, Jugend- u. Volks-

schrift., /. Niesky, OLausitz, am Platze. (Bunzlau [28]/1 41.) B: Allerlei fürs Kindervolk; D. Sonne entgegen; Durch Blut und Thränen; Mann der That; Im Friedenshafen; Durch Klippen; Christrosen; Heimgebracht; Kleinbürgerlich; Erst wägen, dann wagen; Zar u. Zimmermann; Tropfen u. Tröpflein; Eiserne Jungfer; Lerchensang beim Arbeitsdrang; Durchs rote Meer 90; Treu bis in den Tod 91.

Meißner, August, Musik, Kritik. Erfurt, Schottenstr. 1 a II. (Halle [22]/3 63.)

Meißner, Frau Fanny, DDeSchG., Lokal. Wien XVIII, Weinhauserstr. 47. (Graz [10]/10 41.) B: Krankenpflege i. Kriege u. die Hilfeleistung der Frauen; Deutsche Volksch. in Oesterreich 2c.

Meißner, Franz Herm., SchG., Nov., , Dir. Berlin C, Panoramastr. 1. (ebda [8]/12 63.) B: Insulaner, N. 88; Max Klinger 96; Tiepolo Veronese 97; Künstlerbuch I: A. Böcklin 98.

Meißner, Herm., Jugendschr., /, Bürgerschlehr. Gera, Schülerstr. 1. (Schleiz [10]/7 43.) B: F. Cortez 82; J. Cook 85; Auswahl aus Musäus' Volksmärchen d. Deutschen 87; Die Stadt Gera und das fürstl. Haus Reuß j. L. 93|94.

Meißner, J. Fr., Litt., /, ChefRed. d. „Ulmer Schnellpost." Ulm a. D. (Wittlensweiler [4]/7 71.) B: Gedankensammlg 95. ()

Meißner, Johs, CP., /, Dr. phil., Wien XIX, Villa Meißner. (Rathsdamnitz i. Pr. [26]/8 47.) B: Untersuchg üb. Shakesp. Sturm 72; Engl. Komödianten in Oesterreich zu Shakespeares Zeit 82. ()

Meißner, Frl. Marie, PA., Märchen. Dresden, Reichsstraße 5 I. (Flurstedt, Weimar [18]/6 51.) B: Knospen u. Blüten 81; Aus m. Welt 88; Wanderer u. Welle, Ein Sang v. Elbestrand; Entspricht das Gretchen im Faust dem dtschn Frauenideal?; Das Liebeslied d. neuen Zeit 95.

Meißner, Rob., PA., Politik. Cassel, Rosenstr. 14. (Kleinern [24]/12 54.) ()

Meister, Aloys, , Kirchen, Dr. phil., UDoz. Bonn, Kurfürstenstr. 79. (Frankfurt a. M. [7]/12 66.) B: Hohenstaufen im Elsaß 90; D. Straßb. Kapitelstreit 1583|92 99. H: u. bearb.: Die Kölner Nuntiatur 1584—1590 (mit Ehses) 95; Annalen für Gesch. d. Niederrheins f. 1895 H. 61 ff.

Meister, Ferdin., klass. Ph., Dr. phil., GP. u. OLehr. Breslau, Augustastr. 53. (Eisenach [29]/11 28.) B: Dictys Cretensis Ephemeridos belli Troiani libri sex. 72; Darctis Phrygii de excidio Troiae historia 73; Slg deutsch. Ged. f. höh. Lehranstalten 73; Quintil., de instit. orat. libri XII 86|87 II; Stipendien und Unterstützgn in Breslau 89; Beitr. z. Gesch. d. Gymn. z. St. Maria Magdalena Breslau 93.

Meister, Franz, (k.), Red., . Freiburg, B., Unterlinden 3. (Wiesbaden [3]/3 47.) B: Erinnergen an J. Janssen 92. ()

Meister, Friedrich (Pf. Filipp Moreno; Friedr. Berner; Friedr. v. Baruth), Roman, Nov., speziell See-Nov., Reisebilder., Jugendschr., /, Ł, Ue: E. Kyritz, Prov. Brandenb. (Baruth [28]/7 41.) B: Im Kielwasser d. Piraten 89, 2. A. 90; Robinson Crusoe 91; Seekadett 92; Kaiser Wilhelm II. 93; D. Schatzsucher im Eismeer 95; Sigismund Küstig 95; Der Wildtöter 96; Der letzte Mohikaner 96; Schiff Ahoy! 96; Klar zum Wenden! 97; Der Pfadfinder 97; Lederstrumpf 97; Der alte Trapper 97. Ue: W. C. Russell: Die Piraten 97; Dersl.: Das Auswandererschiff 98; Dersl.: Das Sträflingsschiff 98.

Meister, Hulda, verw. v. Sacher-Masoch, Ue: EFISPort. Lindheim b. Büdingen. (Strasburg i. WPr. [17]/2 56.) B: Italien. Grammatik 84. Ue: G. Sand, Indiana 83; P. Mantegazza, India 85; Serao, Märtyrer d. Phantasie 86; Mantegazza, Ueb. d. Geschlechtsverhältnisse des Menschen 86; Simon, Kaiser Wilhelm und s. Hof 86; Alarcon, Der Dreispitz 86; Montepin, D. große Loos 94; Theuriet, Raymonde 98.

Meister, Konrad, s. Franz Woas.

Meister, Marianne, s. Maria Mirbach.

Meister, Osk., PA., /, Red. d. „Brünner Ztg". Brünn. (Znaim [15]/2 42.) B: Oester. Kriegserinnerungen 66, 5. A. 89; Thajabilder 83; Charakterzüge aus d. Leben des Kronpr. Rudolf; Volksheilmittel, Oesterr. Garnisonserinnergen; A. m. Erinnerungen an Sealsfield-Postl 93; Sanatorium und Wasserheilanst. Zuckmantel 94. ()

Meister, Richard, klass. Ph., Prf., Dr., GDLehrer. Leipzig, Dufourstr. 21. (Dresden [27]/7 48.) B: Die griech. Dialekte 82|89 II; Die Mimiamben des Herodas 93. ()

Meister, Wilh., Staatswiss. u. Geneal., Dr. jur., Landrat. Linden, Kreisständehaus. (Lüneburg [7]/7 54.) B: Repetitor. b. Pandektenrechts 85, 2. A. 93, b. Völkerrechts 86, b. Staatsrechtes 87; Gesch. d. Familie Meister I 93; Repetitorium des Kirchenrechts 93; Aus den Papieren e. alt. Offiziers 94; Beiträge zur Gesch. der Familie Meister, sowie d. Familien v. Normann, v. Boehmer, Salfeld, Runde, von Pistorius, v. Schlözer, Ubbelohde 95 f. III.

Meisterbernd, C. Max, PA., Chefred. d. „Frankf. Journal". Frankfurt a. M., Wolfgangstr. 139. (Elberfeld [4]/12 63.) ()

Meitner, Emil, /, , Red. u. H: d. „Mähr. Volksfreund". Olmütz, Pilten 38. (Majetein, Mähr. [6]/8 68.) ()

Meitzen, Aug., Statistik, , Kultur, Dr. phil., Dr. j. rg. p. h., o. Hon. Up., GRegR. Berlin W, Kleiststr. 23. (Breslau [16]/12 22.) B: Urkunden schles. Dörfer 63; Boden u. landwirtsch. Verhältn. des

preuß. Staates 68/72, 94 V u. Atlas; Internat. land- u. forstw. Statistik 78; Ausbreitung d. Deutsch. in Dtschland 79; Dtsche Haus 82; Frage d. Kanalbaues i. Preuß. 85; Gesch., Theorie u. Technik d. Statistik 86; Stromgebiete d. dtsch. Reichs I 91; Siedelung u. Agrarwesen d. West- u. Ost-Germanen, Kelten, Römer, Finnen und Slaven 95 III m. Atlas.

Meixner, Jul., ✪, ✓, **Ue:** EP., Schauspiel. Wien VIII, Landesgerichtsstr. 11. (Tarnow 15/6 50.) **B:** Sein Wilhelm, L. 84; Verdächtige Gäste, Schw. 85; Glückl. Fall, L. 87. **Ue:** Kraszewski, Der 3. Mai, Dr.; Stahl u. Stein, dr. Sprüchw. 81; Ein heroisches Weib 84; Gogol, Altväter. Leute, Erz. 83; Baluckі, Der Herr Gemeinderat 80; E. Daudet, Märtyrer der Liebe, R. 85; Dolores, Jean Malorys Verbrechen; Th. Jez, Die Uskoken, R. 91. ()

Mekler, Siegfried, klass. Ψ, Dr. phil., UDoz., GP. Wien IX, Alserbachstr. 2. (Wien 52.) **B:** Euripidea, Textkrit. Studien 79; Sophoclis tragoediae ex rec. Dindorfii, ed. VI 86; Philodemos, Ueber den Tod 86; Euripides' Medea für den Schulgebrauch 86; desſ. Iphigenie ebenso 91; Herondas Mimiamben (deutsch) 94.

Melbourn, Jos., CP., Publizist, ✪, Red. d. „Jll. Wien. Extrabl." Wien IX, Berggasse 31. (ebda 2/3 57.) **B:** D. Verlassenen, Sch.; Ein schwieriger Fall, L.; Zwei Philantropen, L.; D. Ruf ein. Frau, Sch.

Melde, Frz Emil, ∩, Dr. phil., o. UP., Dir. d. math.-physik. Instit. Marburg a. L., Renthof 6. (Großenlüder 11/3 32.) **B:** Lehre v. d. Schwingungscurven 64; Monochord u. Farbenspectrum 64; Experimentaluntersuchgn üb. Blasenbildung 68; Theorie u. Praxis d. astronomisch. Zeitbestimmung 76; Akustik 83; Chladni 88. ()

Melena, E., ſ. E. v. Schwartz.

Melford, Bertha, ſ. C. Berlys.

Melford, Friedr., SchG., Red. Berlin-Wilmersdorf, Uhlandstr. 70. (Göttingen 28/2 45.)

Melingo, Perikles v. (Pſ. P. v. Ginth), WB., ⚔, ✓, ✉- u. Kult.-Ψ, **Ue:** F. **H:** d. „Armeeblatt". Wien IV, Klagbaumgasse 17. (ebda 10/9 55.) **B:** Rote Kreuz u. ſ. Bedeutung f. die ländl. Bevölkerung (anon.) 88; Griechenl. in uns. Tagen 92; Französ.

Melitta, Marie, ſ. M. Schenk. [Leben 96.

Meliß, Leo, ✪, Dir. a. Stadttheater. Basel. (Halle 5/1 55.) **B:** König Drosselbart, dram. Märchen 82; Gesch. d. Stadttheaters Stralsund 84; Theaterstücke der Weltlitt. 93; Wunderhorn, dram. Märch. 94; Liliput-Opernführer 94; Sündenbock, L. 95.

Mell, Anton, Ψ, Dr. phil., Landesarchivs-Adjunkt. Graz, Mozartgasse 8. (ebda 7/8 65.) **B:** Territoriale Entwickelung Krains v. 10.—18. Jahrh. 88; Beiträge zur Gesch. d. Unterthanswesens i. Steiermark, 92 f. II; Steierm. Urbare 93; Lage d. steiermärk. Unterthanenstandes 96. ()

Melnec, S., ſ. Clementine Böttger.

Melzer, Alfons, ✓, **Ue:** F, Journalist, Dr. phil. Berlin W, Luitpoldstraße 4. (Coblenz 2/12 44.) **B:** Dtsche Kolonien; D. Kongostaat; Australien u. Amerika a. Ziele d. Auswanderung u. Kolonisat. 85; Deutsch-engl.-franz. Lexikon d. Ausfuhr-Industrie u. d. Handels; Ausbreitung d. Mormonismus in Nordamerika.

Melzer, Emil, ✓, ✪, Red. d. „Berl. Lokalanz.". Berlin SW, Kreuzbergstr. 34 II. (Breslau 57.) **B:** Neue Aera, L. 87; Zimmermanns Lene, Pst. 91.

Melzer, Ernst, ⚓, Dr. phil., Red. d. „Altkathol. Volksbl." Bonn, Josephstr. 26. (Leisersdorf 21/9 35.) **B:** Herder als Geschichtsphilosoph 72; D. Idee d. deutsch. Kaisertums 74; J. B. Baltzer 77; Lehre v. d. Autonomie der Vernunft i. d. Systemen v. Kant u. Günther 79, 2. A. 82; Unsterblichkeitslehre Fichtes vom Standpunkt d. Theismus 81; Lessings philos. Grundanschauung 82; Goethes philos. Entwickelung 84; Erkenntnis theoret. Erörterung üb. d. Systeme v. Ulrici u. Günther 86; D. theist. Gottes- u. Weltanschauung als Grundlage d. Geschichtsphilos. 88; Döllinger 89; Goethes eth. Ansichten 90; D. Augustinische Lehre v. Kausalitätsverhältn. Gottes zur Welt 92; D. Beweis für das Dasein Gottes u. ſ. Persönlichkeit 95; Die Unsterblichkeit auf Grundlage d. Schöpfungslehre 96.

Memminger, Ant. (Pſ. Oswald Stein), Red. d. „R. Bayr. Landes-Ztg." u. der „Alma Julia", „Bayr. Bauernbund" und „Marktbärbel". Würzburg. (Straubing 46.) **B:** Alpenstraßen u. Alpenbahnen, 2. A. 78; Vergangenheit, Gegenwart u. Zukunft der Nat. Wirtschaftspolitik 80; Sozialist. Briefe a. Amerika 80; Eisenbahnen Bulgariens 81; Mod. Technik 82; Roman Ludwigs II.; Herzogin v. Galliera, R.; Leut. Hofmeister als Sozialdemokrat vor dem Militärschwurgericht, 1. u. 2. A. 93; Der Talmud 95, 2. A. 97; Die Franzosen in Franken 96; Die Bodenzinse 96, 6. A. 98; Ein Kolleg b. Fürsten Bismarck 98.

Menck, Friedr., PA., Journalist, Dr. jur., Chefred. des „Hamb. Frembenbl." Hamburg, Gr. Bleichen 40. (ebda 13/10 37.)

Mendelsohn, Martin, ✗, Dr. med., Arzt, UDoz., **H:** der „Zeitschrift f. Krankenpflege" u. d. „Encyklopädie der Therapie". Berlin NW, Neustädt. Kirchstr. 9. (Posen 16/12 60.) **B:** Infectiöse Natur der Pneumonie 84; Traumat. Phthise 85; D. Opium 88; Krankenzimmer 90; Comfort b. Kranken, 2. A. 92; Aerztl. Kunst und med. Wissenschaft, 2. A. 93; Therapie der harnsauren Diathese 93; Krankenpflege u. spezif. The-

rapie 94; Einfluß d. Radfahrens auf den menschl. Organismus 96; Die Krankenpflege (Hypurgie) 97; Die Technik u. d. Comfort d. Ernährung 98; Die Stellung d. Krankenpflege in d. wissensch. Therapie 98. **Ue**: Klinik d. Krankheiten der Harnblase u. d. Prostata 93.

Mendelsohn, Lud., klass. Ψ, Dr. phil., o.ÖUP., Staats R. Jurjew (Dorpat) Wallgraben 19. (Oldenburg 6/16 52.) **V:** Parallel-Tabell. zur griech.-röm. Chronologie 74; Appiani hist. Romanae 79, 81; Herodiani hist. 83; Zosimi hist. 87; Ciceronis epistularum libri sedecim 93. ()

Mendheim, Max, PA., ♛, Litt. ♛, 𝒻, Dr. phil., Red. a. „Brockhaus' Konv.-Lex." Leipzig, Schenkendorfstr. 13. (ebda 11/1 62.) **V:** D. reichsstädtische Söldnerwesen i. 14. u. 15. Jahr. 89; Hauffs Leben u. Werke 94. **H:** Hauff, Werke 91 III; Lyriker u. Epiker d. klass. Periode 92 III. in Kürschners D. Nat.-Litt.; Nettelbecks Lebensbeschreibg. **Ue**: Tennyson, Enoch Arden 93.

Mendl, Wilh., CP., Red. d. „Frembdl." Wien I, Wollzeile 17. (Tabor 9/2 51.) ()

Mendthal, Siegfried, Rechts ⚖, ⌂, Amts-gerR. a. D. Memel. (Königsberg, Pr. 80/9 27.) **V:** Ueber den Begriff des Besitzes 78; Ueber Besitz und Freiheit 81; Kaiser Friedrich III., Dr. 90; Die Schönste von allen, L. 90; Tante Hannchen, Himmelreichs Erbin, L. 93; Nat Mangolf, L. 97. ()

Menge, Herm., klass. Ψ, Dr. phil., GP., GDir. Wittstock. (Seesen 7/8 41.) **V:** Lat. Synonymik 74, 3. A. 83; Gesch. d. tschen Litt. 77 III, 2. A. 82; Repetitorium d. lat. Syntax u. Stilistik 85, 6. A. 90; Material z. Repetit. d. lat. Gramm. 85, 3. A. 98; Repetit. d. griech. Syntax, 4. A. 95; Mat. z. Repetit, der griech. Syntax 90, 3. A. 97; Oden d. Horaz f. Freunde klass. Bildung 93.

Menge, Karl, Ψ, 🖪, 𝒻, Dr. phil., ProGDir. Boppard. (Kirchworbis 8/1 50.) **V:** Dispos. z. d. tschen Aufsätzen 90; **H:** Trauer u. Treue, G. zu den Kaisergedenktagen 90.

Menge, Rud., Ψ, Archäol., 🖪, Dr. phil., Prf., OSchulR., Red. d. „Lehrproben und Lehrgänge". Oldenburg i. G., Lindenallee 28. (Weimar 7/6 45.) **V:** Gymnasium u. Kunst 77; Einführung in d. antike Kunst 80, 2. A. 86; Antike Rechenaufgaben 81; Caesar de bello Gallico 85, 8. A. 98; Lexicon Caesarianum 85—90; Troja 91; Ithaka 91; Caesar de bello civili 93. **H:** Riemeyer, Originalstellen griech. u. röm. Klassiker üb. d. Theorie d. Erziehung u. des Unterrichts 98.

Menger, Anton, Rechts- u. Sozialwiss., Dr. jur., o. ÖUP. Wien I, Gonzagagasse 23. (Maniom 12/9 41.) **V:** Zulässigk. neueren thatsächl. Vorbringens in d. höh. Instanzen 73; System d. österr. Zivilproz. Rechts 76; Abschaffung d. Beweisinterlocuts 79; Lehre v. d. Streitparteien 80; Recht auf den vollen Arbeitsertrag 86, 2. A. 91; Gutachten über d. Vorschläge z. Errichtung eidgenöss. Hochschulen 89; Bürgerl. Recht u. die besitzlosen Volksklassen 1. u. 2. A. 90. ()

Menger, Carl, 🖪, Dr. jur., o.ÖUP. Wien IX, Währingerstr. 12. (Neu-Sandez 28/12 40.) **V:** Grundsätze d. Volkswirtschaftslehre 71 u. 95; Untersuchungen üb. d. Methode der Sozialwissensch. 83; Irrtümer d. Historismus 84; Beitr. z. Währgsfrage in Oesterr. Ung. 92; Uebergang zur Goldwährg 92. ()

Menges, Heinrich, Elsäß. Mundarten, Lehrer an d. Kaiserl. Landwirtschaftsschule. Rufach, Els.-Lothr., Pfaffengasse. (Niederbeerschdorf 9/8 59.) **V:** Volksmundart u. Volksschule im Elsaß 93. *

Menghin, Alois, (k.), 𝒻, Volkskunde, Volks- u. Jugendschr., Kunst ♛, Leiter d. gewerbl. Fortbildungssch. Meran. (Tramin 31/1 56.) **V:** Aus d. dtschen Südtirol 84; M. Knoller 87; Fürst u. Vaterland! Erz. 93, 2. A. 96; D. „latein." Schulmeister v. Meran 93; Dies- u. jenseits des Gampens 97. **Bearb.**: Scherer, Geographie u. Gesch. v. Tirol u. Vorarlberg, 5. A. 95.

Menghius, Mart. Clem., PA., Red., 🌐, Geologe, ⌂, 🖪, 𝒻, 🖃. München-Schwabing, Fendstr. 3a II. (Aachen 6/12 57.)

Mengs, Georg, s. Gertrud Büstorff.

Menne, Karl J. J., Litt. ♛, Kult. ♛, 🖪, Dr. phil. Breslau, Neue Sandstr. 13 II l. (Gefeke i. W. 1/1 73.) **V:** Ueber den Einfluß d. deutschen Litt. auf die niederländ. um die Wende des 18/19. Jahrh. 97 f.; Goethes Werther in den Niederlanden 99. **H:** Seyffarth, Die Geusen, Ep. n. A. 98.

Mennell, Arth., ♛, 𝒻, Briefe durch die Litt. Gesellschaft. Leipzig, Königstr. 10. (Mühlhausen 59.) **V:** Pariser Luft 85, 7. A. 89; Buchholzens in Paris 85, 31. A. 87; Buchholzens in der Schweiz 86, 29. A. 87; D. Skatbrüder 87, 26. A. 90; Königsphantasieen 88/89, 5. A. 90; Mittags b. Kaiser 88; Chronik d. Wettiner; Bismarck 96. ()

Mennung, Albert, vergl. Litt. ♛, Dr. phil., Privat. Magdeburg F, Turmschanzenstr. 2. (Hildesheim 15/12 66.) **V:** Der Bel Inconnu des Renaut de Beaujeu etc., 90; J. F. Sarasins Leben und Werke 99.

Menrad, J., Dr. phil., GLehr. München, v. d. Tannstr. **Ue:** Râmâyana I 97. **V:** Hohenstaufe u. Wittelsbach, Dr.; Ueb. neuentdeckte Homerfragmente (Sitz.-Ber. d. b. Akad. d. W. I. 92, II. 94, III. 98; De contractionis et synizeseos usu Homerico 86.

Mensch, Fräul. Ella, PA., Dr. phil., Theaterkritik. Darmstadt, Sandstr. 22. (Lübben, N. L. 5/8 59.) **V:** Wagners Frauengestalten 86; Heff. Geschichten 89; Neuland

92 f. II; Bedeutung der Chicagoer Weltausstell. f. dtsche Frauenarbeit; Der neue Kurs (Litt., Theater, Kunst, Journalismus der Gegenw.); Konversationslex. d. Romanlitt.; Konversationslex. d. Theaterlitt.; Die Frau in der mod. Litteratur 98.

Mensch, Herm. (Pf. H. Normann u. H. Nordheim), Litt.🕮, ✍, Dr. phil., Redakt. Wiesbaden. (Angerburg $^{22}/_{5}$ 31.) **B**: Griech. Litt.-Bilder 77; Röm. Litt.-Bilder 80; Perl. d. Weltlitt. 81; Deutsche Gesch. i. Bildern dargest. 86; Neue Materialien zu dtschen Stilübungen I 6. A. 95, II 2. A. 98; Freimaur. Reden u. Toaste, 4. A. 90; Polit. Konv.-Lexikon 92; Sedan-Reden, 6. A. 96; Characters of Engl. Litt., 3. A. 98.

Mensching, H. W., s. Arnold Garde.

Mensi von Klarbach, Alfr. Frhr., PM., ✍-Red. b. „Allg. Ztg.", Theater- u. Mus.-Refer., Neuere ♫, insbes. Schopenhauerforschung und Buddhismus. München, Maximilianspl. 12 a. (Innsbruck $^{16}/_{12}$ 54.)

Mensi von Klarbach, Franz Frhr., Dr. jur., Finanz♛, Ministerial R. im k. k. öst. Finanzministerium. Wien III, Marxergasse 15. (ebda $^{21}/_{4}$ 54.) **B**: Die Finanzen Oesterreichs von 1701 bis 1740, 90.

Mensinga, Wilh. P. J. (Pf. Dr. C. Hasse), Gynäkologie, Hygiene, ✗, pr. Arzt. Flensburg, Norderstr. 15/17. (Sybecarspel $^{19}/_{5}$ 36.) **B**: Fakultative Sterilität 81, 6. A. 92; Hygiene in d. Frauenkleidung 85, 2. A. 85; Aus d. ärztl. Leben 86; Ueb. Stillungsnot 89; Beitrag z. Mechanismus d. Conception 89; D. Weib u. d. Tuberkulose 90; D. Frauenleben 91; Z. Prognose d. eheweibl. Lebens 92; N. Studie üb. Tuberkulose 92; Katechismus d. Ehestandes 94; Wider d. Verunstaltung u. Schädigung des weibl. Körpers 97.

Mentschel, Theophil, ♅, Nov., Lehrer. Mariaschein, Bez. Karbitz, Böhmen, Villa „Schmidt". (Prag $^{30}/_{1}$ 70.) **B**: Stimmgsbildg., G. 98; Sang a. d. Elbe 99. *

Mentz, Ferd., Ψ, Bibliogr., Dr. phil., wiss. Hilfsarb. an d. Kais. Univ. u. Landesbibliothek. **H**: D. „Minerva". Straßburg i. E., Schiffleutstaden 23. (Bern $^{24}/_{4}$ 64.) **B**: De L. Aelio Stilone 88; Bibliogr. Zusammenstellung d. gedruckten Schriften Butzers 91; Bibliogr. d. deutschen Mundartenforschung 92; Bibliogr. der römischen Philologie f. 1891 95, f. 1892 97.

? **Mentzel**, Frau Elisabeth, geb. Schippel, BB., Nov., Theater- u. Litt.🕮, ✍, Frankfurt a. M., Elsheimerstr. 21 a. **B**: Gesch. d. Schauspielkunst i. Frankf. a. M. 82; Feldnelken, Erz. 85; Maikönigin, R. 88; Feldspath, Erz. 90; Der Räuber, Volksst. 94; Der Waldhannes, N. 95; Alte Hausmittel, Charakterb. 95. ()

Menzel, Ad., ✍, Dr. jur., o. UP. Wien IX, Schwarzspanierstr. 20. (Reichenberg $^{8}/_{7}$ 57.) **B**: D. Schuldübernahme 84; D. Anfechtungsrecht d. Gläubiger 86; Unfall- u. Krankenversichg 89; Soziale Gedanken im Bergrecht 90; Das Ueberbot 91; Arbeiterversich. nach österr. Recht 93; Die Kartelle u. die Rechtsordg 94; D. Systeme d. Wahlrechts 95; Recht d. Notwegs 96; Wandlungen in d. Staatslehre Spinozas 98.

Menzel, Erich, s. Erich Meyer.

Menzel, Paul, ✝, Dr. phil., Diakonus, Red. d. „Schles. Familienboten". Breslau, Nikolaistr. 38/39 II. (Wigandsthal, Kr. Laubau $^{4}/_{1}$ 66.) **B**: Der griech. Einfluß auf Prediger u. Weish. Salomos 89; Königin Luise v. Preußen 92; Die Evangelisch-Sozialen 94; Weltstadt u. Christentum 96; Pfarramt u. Sozialismus 96. ()

? **Menzen**, Karl Degenhard, ✍, LGR. Hechingen. (Montjoie $^{17}/_{6}$ 49.) **B**: Preuß. Grundbuchordng 87, 2. A. 93; Landgem.-O. f. die öftl. Prov. Preuß. 94; Reichsgesetz, betr. Verkehr mit Nahrgsmitteln 2c. 91, 2. A. 92; Rhein. Grundbuch-O. 89, 2. A. 93; Gesetz, betr. d. Zwangsvollstreckung in d. unbewegl. Vermögen 88, 2. A. 93; Vormundschafts-O. 88, 2. A. 93; Deutsche Auslieferungsverträge 90; Arbeiterschutz nach d. Reichsgef. v. $^{1}/_{6}$ 1891, 91; Berggesetz f. Preußen 90; Gesetz, betr. die Erwerbs- u. Wirtschaftsgenoss. 89; Reichsgef., betr. Invalid.- u. Altersvers. 89, 2. A. 90. ()

Menzenbach, Joh., (k.), Biogr., ✝, Pfr. Kirf b. Trier. (Niedersteinebach $^{31}/_{10}$ 47.) **B**: Kathol. Männer d. Gegenwart 91, 92; Windthorst 91; gr. Ausg. 92.

Meo Breo, s. Max Breitung.

Merges, W., s. Friedr. Ludw. Götz.

Merguet, Hugo, Ψ, vergl. Sprachw., Dr. phil., GP. Insterburg, Marktgrafenplatz 1. (Pillau 41.) **B**: Entwicklung d. latein. Formenbildung 70; D. Ableitg der Verbalendgen a. Hilfsverben 2c. 71; Lexikon zu den Reden des Cicero 73/84 IV, zu den Schriften Cäsars u. s. Fortsetzer 84/86, zu den philos. Schriften Ciceros 87/94 III.

Meri, Georg, s. Heinz Tovote.

Merian, Hans, SchG., ✍, Krit., ♅, ♀. Leipzig, Inselstr. 7. (Basel $^{18}/_{2}$ 57.) **B**: Nilbräutigam, satir. N. 87, 2. A. 88; Urahnen 88; Von Elisen bis Zwölfen, satir. Ged. 88; Die sog. Jungdeutschen in unsz. eitgenöss. Litteratur 88; Aus der vierten Dimension 90; H. Heiberg 91; Bleibtreu als Dramatiker 92; Die Barusschlacht, satir. Dr. 94. **Ue**: Rossi, Studien üb. Shakespeare u. d. mod. Theater 85; Allara, D. Kretinismus 93; Lombroso, N. Fortschritte in den Verbrecherstudien 94. ()

Meringer, Karl, DDeSchG. Wien IX, Eisengasse 30. (*)

Meringer, Rudolf, Ψ, Dr. phil., UP. Wien IX, Eisengasse 15. ($^{8}/_{8}$ 59.) **B**: Versprechen und Verlesen 95; Indogerman. Sprachwissenschaft 95.

Merk, Fräul. Emma, Nov., ✓. München, Schönfeldstr. 5 II. (ebda $15/6$ 54.) **B**: Evas Töchter 94; Chiemsee-Nov. 97; In enger Gasse 97; Mädchen von heute 98.

Merkel, Eug., Handelswiss., HLehrer f. Handelswiss. a. D. Traunstein, OBay. (Mannheim $31/5$ 54.) **B**: Handelsrecht 85; Handelskunde, Bank- u. Börsenwesen 86; Denkrechnen, 1. Abt. Das Normalrechnen 92; Normalbuchführung für Kleinkaufleute 92; Spar-Haushaltsbuch 94.

Merkel, Friedr., ℒ, Dr. med., o. UP., **H**: (mit Bonnet): d. „Anatom. Hefte". Göttingen. (Nürnberg $6/4$ 45.) **B**: Das Mikroskop u. s. Anwendung 75; Handbuch d. topogr. Anatomie 85; J. Henle 91. ()

Merkel, Johs, ⚖, Dr. jur., o. UP. Göttingen, W. Weberstr. (Halle a. S. $30/12$ 52.) **B**: Lehre v. d. Successio graduum unter Intestaterben 76; Ueber den Konkurs der Aktionen 77; Ueber Arrest und einstweil. Verfügg 80; Abbildgen a. d. röm. Recht 81/88 III; Ueber Sepulcralmulten 92; H. Husanus 98.

Merkel, Rudolf, ⚖, Dr. jur., ao. UP. Freiburg, B., Eisenbahnstr. 43. (1870.)

Merkens, Heinr., ♛, Kult. ♛, Privatgelehrter. Burg Mödrath bei Horrem. (Cöln $27/7$ 36.) **B**: Wilde Blumen 61; Gedanken Friedr. d. Gr. 71; Ausgew. Werke Friedr. d. Gr., dtsch. 72/75 III; Deutschland in s. tiefen Erniedrigung 73; Briefe Friedr. d. Gr. an Voltaire 76; Briefe Friedr. d. Gr. an D'Alembert u. d. Marquis D'Argens 76; Friedr. d. Gr. ausgew. kriegswiss. Schriften 76; Armee Friedr. d. Gr. 76; Friedr. d. Gr. Philos., Religion und Moral 76; Gastmahl d. Trimalchio 76; Dtsch. Humor alter Zeit 79, neuer Zeit (mit R. Weitbrecht) 81; Denis Diderots Erzählgn 89; Friedr. d. Gr. in s. Schriften 91; Dtscher Humor des 17. u. 18. Jahrh. 92; Was sich das Volk erzählt 93/99 III; Gedanken Wilh. d. Gr. 98.

Merkle, Sebastian, Litt.- u. Kirchen♛, D., Dr. phil., UP. Würzburg, Sanderring 4. (Ellwangen $28/8$ 62.) *

Merkt, Alfons, ℬ, ✍, Volkssch.-Lehrer. Horb, Württbg. (Spaichingen $7/12$ 62.)

MitB: Die schriftl. Arbeiten in der allg. Fortbildungsschule 97. ()

Merle, Heinr., ℬ, Dir., OLehrer der Blindenanstalt u. d. Blindenasyls. Hamburg, Mittenfstr. 3, St. Georg. (Ellingshausen $22/11$ 56.) **B**: Bericht üb. d. IV. Blindenlehrer-Kongreß 82; Blinden-, Idioten- u. Taubstummen-Bildungswesen 87. ()

Merlin, R., s. Karl Teschner.

Merloff, Franz, s. Ludw. Emil Meier.

Merta, Adalbert, Edler v. Mährentreu, Erz., Humor, ✍, ⚙, OJngen. der österr. Staats-Eisenb., Red. d. „Oesterr. Eisenb.-Zeitung." Wien XV, Neubaugürtel 18. (Littau, M. $23/4$ 39.) **B**: Scherzraketen 67.

Mertelmayer, Bruno, VB., Kulturw, ✓, Journalist, Dr. jur. Berlin W, Ansbacherstr. 53 II. **B**: Altmecklenburg 81.

Mertens, Hans Willy (Pf. Hans Wilhelmy), ♪, ✓, Nov., Privatgelehrter, **Ue**: FEISPpSchwH. Cöln, Rh., Appellhofplatz 13. (Spich $26/5$ 66.) **B**: Lieder d. 2. Frau 87; Leben und Lieben am Rhein 93; E. Liederkranz d. Liebe 93, 2. A. 97. ()

Mertens, Konr., (k.), ♛, Dr. phil., Pfr. Kirchborchen. (Talle $16/7$ 36.) **B**: Heil. Liborius 73; H. v. Mallinckrodt 74; Totenklage um diesen 80; Bildnisse d. Fürsten u. Bischöfe v. Paderborn 92.

Mertens, Martin, Ψ, Dr. phil., Pro-GDir. Brühl, Rh. (Mont $10/8$ 57.) **B**: Quaestiones Ausonianae 80; Hilfsb. f. d. Unterr. i. d. alten Gesch. 90, i. d. dtschen Gesch. 96; Katalog d. Lehrerbibl. d. Progymn. z. Brühl 96.

Merth, Bernhard, Erz., Jugendschr., Lehrer, **H**: d. Halbmonatsschr. „Für unsere Jugend". Krems, NDestr. (Neubistritz $15/8$ 64.) **B**: Des österr. Volksschullehrers Freud u. Leid 95. **H**: Univ.-Bibl. f. d. öst. Jugd 96; Kl. Landeskunde v. Nied.-Oest., 2. A. 97.

Merwart, Karl, ♪, ♛ u. romantische Ψ, Dr. phil., Prf. Wien II, Klangasse 3. (Gora-Kamenka $10/4$ 52.) **B**: Erster Zusammenstoß Polens mit Deutschl. 74; E. grammatikal. Untersuchg über die Quatre livres des rois 78; D. Verbalflexion i. b. Quatre livres des rois 80; Eine Erzpessimistin 82; Mad. Ackermann 82; Reckenspäße, Ep. 96.

Merx, Adalbert, Exegese d. A. T. u. semit. Ψ, D., Dr. phil., Dr. of litt., (Dublin), GHR., o. UP. Heidelberg, Bunsenstr. (Bleicherode $2/11$ 38.) **B**: Meletemata Ignatiana 61; Barbesanes von Edessa 63; Cur in libro Danielis aramaica dialectus adhibita sit 65; Vocabulary of the Tigré language 68; D. Gedicht v. Hiob 71; Tuchs Genesis, neu herausgeg. 71; Neujyr. Lesebuch 73; Türk. Sprichwörter 77; Prophetie d. Joel u. ihre Ausleger 79; Eine Rede v. Auslegen 79; Saadjanische Uebersetzg des Hohen Liedes ins Arab. 82; Grammatica syriaca 67 ff.; Chrestomathia targumica vocalibus babylonicis instructa 88; Historia artis grammaticae apud Syros 89; Die Ideen v. Staat und Staatsmann 92; Idee und Grundlinien e. allg. Gesch. der Mystik 93; Docum. de Paléogr. hébr. et arabe 94; Die vier kanonisch. Evangelien nach ihrem ält. bekannten Texte (Uebersetz. d. syrischen Palimpsestes vom Sinai) 97. ()

Merx, Frau Eulalia, Roman, Ψ. Heidelberg, Luisenstr. 6. (Grönigen $7/11$ 15.) **B**: Psalterklänge; Mutter u. Tochter, R.; Cäcilia, R.; Auf d. Lande, R.; Philine, R.; E. Seelengemälde, R.; Nicht nach d. Schab-

lone, R.; Schles. Gutsnachbarn, R.; Blätter a. d. Tagebuch e. Christin; Lebensstizz.; Schloß u. Hütte; Asylheahof; Ministerfieber u. Schwiegersöhne, R.; Von Haus zu Haus, R.; Adoptivtochter, R.; Kaleidoskop, R.; Erna Heine, Erz.; Prof. Goßner, R.; Zur Sommerfrische im Odenwald, Hum. Erz. 98.

Merz, Oskar, Musik, Musik-Refer. d. „Münchn. Neuest. Nachr." München. ()

? **Merzbach,** Georg (Pf. Gustav v. der Elbe), Epigramme, Aphorismen, , , , Dr. med. Berlin N, Chausseestr. 35 I. (Magdeburg 21/7 68.) ()

Meschede, Franz, , Psychiatrie, Dr. med., ao. UP., Dir. d. städt. Krankenanst. u. d. psychiatr. U.-Klinik. Königsberg, Hinterroßgarten 65. (Wühlheim 6/8 32.) **V:** Entwickelungsgang d. Psychiatrie 95.

Meschelsohn, Max, , VB., Dr. jur., RA., Syndicus des VB. Berlin W, Leipzigerplatz 12. (ebda 9/5 58.) **V:** Hypothekar. Vorrecht f. Bauhandwerker 95; Wirtsch. Grundsätze d. deutschen Handelsgesetzb. 90.

Meschler, P. Mor., (t.), SJ., theol.-ascet. Litt. Rom. (Brig, Wallis, Schweiz 16/8 30.) **V:** Novene z. U. L. F. von Lourdes 76, 7. A. 92; Rosengarten Unsr. L. Frau. 78, 5. A. 92; Andacht z. Göttlich. Herzen Jesu 86, 2. A. 98; Gabe des heil. Pfingstfestes 87, 2. A. 92; Leben unsr. Herrn Jesu Christi 91 II, 4. A. 98; Leben d. heil. Aloysius von Gonzaga 91, 4. A. 92.

Messer, August, , , Dr. phil., G.-Lehrer. Gießen, Ludwigsstr. 24. (Mainz 11/2 67.) **V:** Reform d. Schulwesens i. Kurfürstentum Mainz unter Emmerich Joseph 97; Quintilian als Didaktiker und s. Einfluß auf die didakt.-pädagog. Theorie des Humanismus 97.

Messer, Max, Essay, , Dr. jur. Wien I, Börsegasse 1. (ebda 7/7 75.) **V:** Die moderne Seele 99.

Messerer, Otto, Chirurgie, Dr. med., ao. UP., Landger.-Arzt. München, Ottostr. 11. (Passau 31/1 53.) **V:** Ueb. Elastizität und Festigkeit d. menschl. Knochen 80; Experiment. Untersuchgn üb. Schädelbrüche

Messerer, Th., s. Th. Winkler. [84.

Messerschmidt, Johs., , Katechetik, Schuldir. Liebertwolkwitz, Bahnhofstr. (Nossen 14/8 47.) **V:** Prakt. Behandl. d. Bibl. Gesch. in Unterklassen 80, 2. A. 84; Bibl. Lebensbilder v. N. Messerschmidt in Neubearbeitung 80, 21. A. 90; Katechesen und Entwürfe f. Unterklassen 84; D. erste Katechismus-Unterricht 88; 32 Lektionen über Gesetzeskde 89; Katechet. Behandlg d. 1. Artikels 89; D. einf. Haushalt 90; Der 2. Artikel, Katechesen 97.

Messing, Ludwig, CC., H: u. Red. d. „Wiener Approvisionierungs-Ztg." Wien III/2, Radetzkystr. 5. (*)

Meßner, Max, Ö. Charlottenburg, Grolmanstr. 59 a. (Berlin 11/3 60.) **V:** M. Servet, Dr. 84; Joach. v. Brandenb. 93; Corpsgeist, Sch, 97. *

Meßner, Paul, Litt., Kult., , k. u. k. Oberst. Szilo, Schlesien. (Prachatitz, Böhmen 28/6 67.) **V:** J. Meßner 95. **H:** Ausgew. Werke v. J. Meßner sen. 98 III.

Mestan, Franz de Paula, (t.), Piaristen-Ordens-Priester. Wien VIII, Piaristengasse 45 II. (Hlinsko, Böhm. 65.) **V:** Der selige Pompilius Maria Pirrotti 90. ()

Mestlin, Frl. Margar. Martha Maria (Pf. Margarete v. Oßwitz), Kritik, Nov., Frauenfrage. Leipzig, LangeStr. 10 III. (Breslau 9/3 77.) **V:** Was ist Wahres an d. Sozialdemokratie? Ein Mahnruf a. d. ges. Frauenwelt von e. deutschen Frau 98. **H:** Aus dem Leben einer Kellnerin, Briefe u. Tagebuchblätter 99. *

Mestorf, Fräul. Johanna, Archäologie, **Ue:** Nord., Dir. d. schleswig-holst. Mus. vaterländ. Altertüm. Kiel, Burgstr. 2. (Bramstedt i. H. 17/4 29.) **V:** Wiebeke-Kruse, R. 66; D. vaterl. Altert. Schleswig-Holst. 85; Urnenfriedhöfe in Schleswig-Holst. 85; Führer durch d. Schleswig-Holst. Museum vaterl. Altertümer 93; 40. u. 41. Bericht d. Museums vaterl. Altert. in Kiel. **Ue:** Nilsson, Ureinwohn. des skand. Nordens 62; Säve, Zur Nibelungensage; Wiberg, Einfluß der klass. Völker 2c. 67; Hildebrand, heidnisch. Zeitalter in Schwed. 73; Sophus Müller, nord. Bronzezeit 77 u. Thierornamentik im Norden 81; Worsaae, Vorgesch. d. Nordens 78; Undset, Das erste Auftreten d. Eisens 82; S. Müller, Ursprung u. erste Entwickelung d. Bronzekultur im südöstl. Europa 83. [zig. ()

Metsch, F., Red. d. „Ill. Ztg." Leipzig.

Mettig, Constantin, balt., Realsch.-OLehrer. Riga (Livland 20/7 18) 51.) **V:** Gesch. d. Stadt Riga 95 u. 96; Ill. Führer durch Riga, 3. A. 96; Schragen der Gilden u. Aemter d. Stadt Riga bis 1621. ()

Metzger, Frau Hermance, geb. Katz (Pf. H. Walther, S. Arnold), , Nov. Landau, Pfalz, Westring 29. (Straßburg i. E. 24/9 64.) **V:** Auch eine konventionelle Lüge; Wie Lenchen unter die Haube kam; Auf diesem nicht mehr ungewöhnl. Wege 85.

Metzger, Ludwig, SchG., , Red. d. „Berl. Lokalanz." Berlin SW, Wilhelmstr. 139. (Landau 20/3 52.) ()

Metzger, Wilh. (Pf. W. Metzger-Woytt), Sat. Belletristik, , , , prakt. Zahnarzt. Chemnitz, Theaterstr. 26. (St. Johann a. Saar 26/7 64.) **V:** Zahnarzt Reinbach, R. 96; D. Direktor u. s. Candidat, Nov. 96; Reform dem deutsch. Zahnärztestande! 97. *

Metzler, Ludw., , Pfr. u. Distriktsschul-Insp. Kandel, Rheinpf. (Lobloch, Pfalz, 22/1 39.)

Metzner, Friedr. Oskar, Länd.- u. Völkerkde, Sem. Oberlehrer. Plauen i. V., Bärenstr. 49. (Crottendorf $^{26}/_{4}$ 46.) **B:** Erzgebirge 81; Vogtländ. Wanderungen 79|III; Plauen u. die vogtländ. Schweiz, 4. A. 93; Saal-Thal u. Elsterthal, 4. A. 96; Ob. Vogtland, 4. A. 98; Landeskunde vom Kgr. Sachsen 89; Festschrift z. 12. mitteldtsch. Bundesschießen zu Plauen i. V. 89, z. Feier des 10jähr. Stiftungsfestes d. Vogtländisch. Touristen-Vereins zu Plauen 90.

Metzsch-Schilbach, Wolfgang W. v., ✕, ♛, ⁄, Nov., **Ue:** RF., Lieut. a. D., Red. d. „Hannov. Anz." Villa Eschenbach b. Schöneck, Sachs. (Marienberg, S. $^{17}/_{11}$ 63.) **B:** Briefwechsel e. deutsch. Fürsten mit e. jungen Künstlerin 92; Von Schreibtisch u. Werkstatt 96.

Meumann, E., ♙, Dr. phil., ao. UProf. Zürich. Leipzig, Ferd. Rhodestr. 7. ()

Meunier, Winand Hubert, (k.), Homil. D., Kaplan. Viersen, Rektoratsstr. 19. (Aachen $^{18}/_{5}$ 53.) **B:** Lehre vom Predigtthema 92.

Meurer, Christ., Kirchenrecht, Dr. jur., u. phil., o. UProf. Würzburg, Schillerstr. 14. ($^{20}/_{1}$ 56.) **B:** Begriff des kirchl. Strafvergehens 82; Begriff u. Eigentum d. heil. Sachen 85 II; Verhältnis d. Schillerschen zur Kantschen Ethik, 2. A. 96; Völkerrechtl. Schiedsgerichte 96; Landesherrl. Ehescheidungsrecht 91; Zehnt- u. Bodenzinsrecht in Bayern 98.

Meurer, Herm., Ψ, Dr. phil. Weimar. (Eisenach $^{21}/_{1}$ 33.) **B:** Peripateticorum philos. moralis secund. Stobaeum enarratur 59; Lexikal. Elgen aus Rückerts Werken 72; Lat. Lesebuch für VI. 80, 10. A. 98; für V. 80, 8. A. 98; für IV. 84, 4. A. 96; Griech. Lesebuch f. IIIb 82, 2. A. 95, f. IIIa 83; Pauli sext. Liber 86; Odyssea lat. für VI 92; Ilias lat. für V. 92.

Meurer, Jul., alpine Litt., Dir.-Rat. Wien III, Richardgasse 1. (Leipzig $^{13}/_{1}$ 38.) **B:** Spirit.-philosoph. Reflex. 71; Handbuch d. Alpinen Sport 82; Jll. Führer durch d. Ortler-Alpen 84 u. 96; Führer durch d. Dolomiten, 4. A. 85; Jll. Führer durch d. Hochalpen Oesterr., I.: Westtirol u. Vorarlberg 85, II.: Osttirol, Pinzgau u. d. Dolomiten 86, III.: Alpen von Salzburg, OOesterr., Steiermark, Kärnten, Krain, Küstenland u. Berchtesgadener Land 87; Distanz- und Reisekarte von Tirol, Vorarlberg u. d. Dolomiten 86, 4. A. 98; Distanz- u. Reisekarte d. östl. Alpengebiete Oesterr. 87, 3. A. 96; Karte d. Schutzhäuser 2c. in d. österr. und dtsch. Alpen 87; Jll. Führer durch Oestr.-Ung. I. 88; Jll. Führer durch Salzburg u. d. Berchtesgadener Land 89, 2. A. 97; Jll. Führer durch Wien 89, 5. A. 97; Führer f. Campiglio Arco Riva u. Garda-See 89; Jll. Führer durch d. Dolomiten 90; Touristen- u. Distanzkarten d. öster. Alpen, 11 Bl. 90|95; Illustr. Guide to Vienna 91; Guide illustré dans Vienne 91, 2. A. 98; Alpenlandschaft 91; Jll. Führer dch d. Ostalpen, I. Westl. Teil 92, II. Oestl. Teil 93; Katechism. f. Bergsteiger 92; D. Bergsteiger im Hochgebirge 93; Kl. ill. Führer durch d. Dolomiten 93; Burgen und Schlösser i. Oesterr. 93; Jll. Führer auf d. k. k. öster. Staatsbahnen, 27 Hefte 93|95; Jll. Führer durch die Ortlergruppe 96; Jll. Führer durch d. Pusterthal, Dolomitthäler, Glockner-Venediger, Zillerthal 98.

Meurer, Karl, neuere Ψ, Dr. phil., Prf., GOLehrer. Cöln a. Rh., Siebenburgen 20. (Mayen $^{15}/_{5}$ 46.) **B:** Franz. Synonymik 78|96 IV; Engl. Synonymik 79|85 II; Shakesp.-Lesebuch 79|90 II; Engl. Vokabularium, Ausg. A u. B 83; Franz. Lesebuch I 83, 5. A. 94, II 84, 3. A. 96; Franz. Wiederholungsgrammat. 90, 2. A. 94; Engl. Wiederholungsgrammat. 95; Franz. Vokabularium u. Phraseol. 96; Engl. Vokabularium und Phraseol. 97. **H:** Shakesp. für Schulen: I: The Merchant of Venice 80, 2. A. 90; II: Julius Cäsar 81, 2. A. 90; III: Macbeth 82, 2. A. 90; Byron, the Prisoner of Chillon 81; Dickens, the Cricket on the Hearth 90; Macaulay, Hist. of England 90.

Mensch, Karl, F, Lehrer. Höchst a. M., Königsteinerstraße 56. (Nassau $^{2}/_{5}$ 64.) **B:** Deutschlds Trauertage, G. 89; Wilhelm II. 89; Lesefrüchte, Sammlung von Ausspruchen bedeut. Schulmänner üb. d. verschied. Unterrichtsgegenstände u. deren Behandlg in der Volksschule 90; Aufgaben aus der Invaliditäts- u. Altersversicherung, nebst d. dazu gehörigen Auflösungen 91, 2. A. 95.

Meusel, Heinr., WB., klass. Ψ, Dr. phil., Dir. d. Kölln. Gymn. Berlin S, Inselstr. 2|5. (Zahna $^{18}/_{244}$.) **B:** Pseudo-Callisthenes 71; Lex. Caesarianum I 87, II 93; Conjecturae Caes. 93; C. Caes. Bell. Gall., Krit. Ausg. 94; dass., Schulausg. 94.

Meuser, Adolf, F, Germanistik, Litt.- u. Kult.-W, Dr. phil., Hauptlehrer d. Töchterisch. Mannheim. (Dörsdorf, Nassau $^{10}/_{11}$ 44.) **B:** Geogr. d. Deutschen Reiches; Anthropologie für Schulen; Geometr. Unterrichtsstoff; Wesen u. Einfluß d. philanthrop. Schule; Kurzgefaßte französ. Grammatik; Aus der Schulgesch. Mannheims. ()

Méville, Henri de, WB., Nov., ℒ. Berlin O, Krautstr. 38 a I. (ebda $^{17}/_{3}$ 71.) **B:** Volle Segel 98. *

Meyer, Ad. Bernh., Ψ, Anthropologie, Ethnogr., Praehistorik, Dr. med., GHofR., Dir. des zoolog. u. anthr.-ethnogr. Mus. Dresden, Wienerstr. 43. (Hamburg $^{11}/_{10}$ 40.) **B:** Hemmungsnerven d. Herzens 69; Darwin u. Wallace 70; Tagebücher NGuinea 75; Mitteil. a. d. Zool. Museum 75 bis

78 III; Negritos d. Philippinen 78; Index zu Reichenbachs Werken 79; Abb. v. Vogelskeletten 79/97 II; Führ. d. d. Zool. Mus. Dresden 81; Ethnogr. Mus. 81|98 XII; Künstl. deform. Schädel 81; Hirschgeweihsig i. Moritzburg 81|87 II; Philippinen-Typen 84|90 II; Gräberfeld Hallstatt 84; Gurina Obergailthal 85; Ornithol. Jahresberichte 86/96 X; Auer-, Birk- u. Rackelwild 87; Abh. u. Ber. d. Zoolog. u. A.-E. Mus. Dr. 87|99 VII; Celebes-Typen 89, Papua-Typen 94; Birds of Celebes 98 II; Catal. d. Handbibl. des Zool. u. A.-E. Mus. 98. **Ue:** Wallace, malay. Archipel 69 II; Beitr. z. nat. Zuchtwahl 70; Geogr. Zool. 76 II; Sclater, geogr. Verbreitg d. Tiere 75; Gedanken ein. Hummel 77.

Meyer, Alexand., WB., 🖃, Dr. jur. Berlin W, Lutherstr. 35. (ebda $^{22}/_{2}$ 32.) ()

Meyer, Alfred Gotthold, ⚲, ✍, Dr. phil., ThSchP., Lehrer a. d. Königl. Kunstschule. Charlottenburg, Carmerstr. 5. ($^{1}/_{3}$ 64.) **B:** D. venez. Grabdenkmal d. Frührenaissance 89; Lombard. Denkmäler des XIV. Jahrh. 93; Stud. z. Gesch. d. plast. Darstllgsformen, I. Hermen 94; D. Silberschrein d. hl. Simeon in Zara 94; R. Begas 97; Oberital. Frührenaissance I 97; Canova 98. **Mith:** Goethe, Werke, Bd. 27, 28 und 30 in Kürschners Nat.-Litt.

Meyer, Arnold, prot. ✝, Prof., Lic. theol., UDoz. Bonn a. Rh., Weberstr. 46. (Wesel a. N. $^{9}/_{8}$ 61.) **B:** Jesu Muttersprr. 96; Die neuesten Forschungen üb. d. Geschichte des Urchristentums 98.

Meyer, Arthur, ✍, Dr. phil., o. UPrf. Marburg, Hess., Renthofftr. 10. (Langensalza $^{17}/_{3}$ 50.) **B:** Chlorophyllkorn 83; Handb. der qualitativen chem. Analyse f. Apotheker 84; Wissensch. Droguenkunde 91; Untersuchgen üb. d. Stärkekörner 95; Erstes mikroskop. Praktikum 98. [Königsp. 21. ()

Meyer, Frl. Auguste, WB. Düsseldorf,

Meyer, Bruno, Kunstw, 🖃, Dr. phil., Prf. Berlin-Lankwitz, Annastr. IV. Erfurtsche Villa. (Kempen in Posen $^{28}/_{6}$ 40.) **B:** Aus d. ästhet. Pädagogik 73; Studien und Kritiken 77. ()

Meyer, Christian, w, Dr. phil., k. preuß. Archivar I. Kl. a. D., **H:** d. „Hohenzollerischen Forschungen". München, Kanalstr. 47. (Eichtenau, Bay. $^{21}/_{3}$ 42.) **B:** Gesch. d. Landes Posen 81; Herkunft d. Burggrafen v. Nürnberg 89; Gedenkbuch des Ritters Ludwig d. ä. v. Eyb 90; Gesch. d. Provinz Posen 91; Augsb. Studien 94; Ausgew. Selbstbiogr. a. d. 15.—18. Jahrh. 97. **H:** Stadtbuch v. Augsb. 72; Selbstbiogr. des E. Holl 73; Urkundenbuch d. Stadt Augsburg 74|79; Berl. Berichte aus d. Zeit d. 1. schles. Kriegs 80; Quellen z. Gesch. von Bayreuth 94, Hof 94|98; Kulmbach u. d. Plassenburg 95.

Meyer, Ed., w, Dr. phil., o. UP. Halle a. S., Giebichenstein, Reilstr. 88. (Hamburg $^{25}/_{1}$ 55.) **B:** Gesch. d. Altertums 84|93 II; Gesch. des alten Aegypt. 87; Forschgn zur alten Gesch. I 92; Unterss. zur Gesch. d. Graechen 94; Wirtschaftl. Entwickelung d. Altert. 95; Entstehung des Judentums 96.

Meyer, Clard Hugo, Ψ, Dr. phil., o. Hon. UPrf. Freiburg, Br. Konradstr 28. ()

Meyer, Frl. Elisabeth (Pf. E. Rita), Nov. Hamburg, Grindel-Allee 92. (ebda $^{16}/_{2}$ 71.) ()

Meyer, Erich (Pf. Erich Menzel und Ernst Fröhlich), ♪, Humor, Versicherungs-Beamter. Magdeburg, Neustadt, Verbindungsstr. 7 I. (ebda $^{12}/_{3}$ 63.)

Meyer, Erich, Roman, ♪, w, 🖃, Dr. phil., ✍Lehrer. Weimar. (Berlin $^{10}/_{5}$ 62.) **B:** D. Recht d. Gegenwart 91; Eifersucht d. Seelen 92; Maria, Landgräfin v. Hessen 94; Entwicklg d. franz. Litt. s. 1830 98.

Meyer, Ernst Teja, Marine, ⚓. Lebt auf Reisen. Adr.: Pölitz in Pomm. (Stettin $^{27}/_{5}$ 61.) **B:** Harald Drotlef, altnord. Sage 95; Vor 70 Jahren, maritime Rückblicke 98. *

Meyer, Franz Sales, Kunstgewerbe, Prf. d. Kunstgewerbesch. Karlsruhe, B., Nowacks-Anlage 11. (Kenzingen $^{9}/_{12}$ 49.) **B:** Ornament. Formenlehre 86; Handbuch d. Ornamentik 88, 5. A. 95, der Schmiedekunst 88, 2. A. 93, der Liebhaberkünste 89, 2. A. 90; Musterbuch mod. Schmiedeeisenarbeiten 88|90 III; (m. Krauth): Schreinerbuch 91 II, 3. A. 95; Schlosserbuch 91, 2. A. 97; Zimmermannsbuch 93, 2. A. 95; D. Schlosser d. Neuzeit, 91|97 V; (mit Bischoff und Krauth): D. Zimmermann 93; (mit Eyth): Malerbuch 94, 2. A. 97; Steinhauerbuch 96; D. Festdekoration (m. Bischoff) 97. ()

Meyer, Friedr. (Pf. Friedr. Meyer von Waldeck, Montan), ♉, ☽, Litt. w. **Ue:** R, Dr. phil., ao. UP., bad. HofR., russ. Kolleg.-R. Heidelberg, Klingenteichstr. 14. (Arolsen $^{15}/_{5}$ 24.) **B:** Paria, Ep. 43; Bild. a. d. Bergmannsleben, G. 44; D. Statistik d. eth. Volkszustandes; Studien üb. d. tsche Gesch., Art und Kunst 51; Poet. Schriften 54 I; Feind vor Odessa, Dr. 54; Ganz was Aparts, L. 56; Hero und Leander 58; Der Lehrstuhl für allg. Litt. w a. d. russ. Universität 62; Erbin v. Glengary, Sch. 66; Formenlehre d. dtschn Dichtung 68; Pate d. Kardinals, Lustsp. 72; Childerich, Sch. 72; Russ. Erzählungen in dtsch. Uebersetzg 78; Goethes Märchendichtungen 79; Rußland 84|86 II; Unter russ. Szepter 94. **H:** Magazin f. die Kunde des geist. und sittl. Lebens in Rußland, 3 Jahrgänge 53—55; Belletr. Blätter aus Rußland, 3 Jahrg. 53 bis 55; Schneeflocken, poet. Jahrbuch aus

Rußland 57/58 II; Poet. Schriften v. Fr. Hintze 59|64 III.

Meyer, Georg, BP. (Pf. Georg Bendler), Roman, Nov. Berlin W, Bendlerstr. 6. (ebda $^{8}|_{11}$ 35.) **B:** Carl Schulze, Im neuen Hause, Catharina v. Siena 93; Die Eine 94; Barmherzigkeit 96; D. peinliche Erbenrest 96; D. starke Geschlecht 98. *

Meyer, Georg, ThSchP. Charlottenburg, Marschstr. 11. **B:** Grundzüge b. Eisenbahnmaschinenbaues 83|92 IV. ()

Meyer, Georg, ℞, Dr. jur., o. UPrf., GehR. Heidelberg, Rohrbacherstr. 38. (Detmold $^{21}|_{2}$ 41.) **B:** Recht d. Expropriation 68; Grundzüge d. nordd. Bundesrechtes 68; Staatsrechtl. Erörterungen üb. d. deutsche Reichsverfassg 62; Studium d. öffentl. Rechts 75; Lehrbuch d. dtsch. Staatsrechts 78, 4. A. 95; Verleihung d. Königsbannes u. d. Dingen b. markgräfl. Hulb 81; Lehrbuch d. dtschn Verwaltungsrechts 83|85, 2. A. 93|94; Staatsrechtl. Stellung d. dtschn Schutzgebiete 88; Anteil d. Reichsorgane an d. ℞Gesetzgebung 89; D. Staat u. die erworbenen Rechte 95; Reichsgründg und das Großherzogt. Baden 96.

Meyer, Gotthelf, VB., Essay, **Ue:** EF. ISPort. Schwed., Dr. jur., GKonsul. Wien I, Reichsratstr. 5. (ebda $^{22}|_{1}$ 44.) ()

Meyer, Gust., VBJ., **H:** d. „Korresp. G. Meyer". Berlin SW, Alexandrinenstr. 104 I. ()

Meyer, Gustav, Sprachforschung, Dr. phil., o. UP. Graz, Elisabethstr. 6. (Großstrehlitz $^{25}|_{11}$ 50.) **B:** Die mit Nasalen gebildeten Präsensstämme 73; Zur Gesch. der indogerm. Stammbildg u. Deklination 75; Imberios u. Margarona 76; Griech. Grammatik 80, 3. A. 96; Albanes. Stud. 83 96 V; Essays u. Studien z. Sprachgesch. 85|93 II; Reisefstizzen a. Griechenl. u. Ital. 86; Albanes. Grammatik 88; Griech. Volksld. i. dtsch. Nachbildg 90; Etymolog. Wörterbuch d. albanes. Sprache 91; Türk. Studien 93; Neugriech. Studien I|IV 94|95. ()

Meyer, Gustav Eduard, ✪, Volksschullehrer. Bankau b. Danzig. (Kniebau $^{17}|_{1}$ 49.) **B:** Grundgedanken d. biblisch. Gesch. 85; Hauptgedanken von Luthers kl. Katechism. 86; Geburtstag Kaiser Wilh. II. 89; Gedächtn. Wilh. I. 89; Gedächtnisfeier Friedr. III.; D. vaterl. Gedenktage 91. ()

Meyer, Hans, Dr. phil., Chef d. Bibliogr. Inst. Leipzig, Täubchenweg. (Hildburghausen $^{22}|_{5}$ 58.) **B:** Gesch. d. Straßburger Goldschmiedezunft 81; Eine Weltreise 84; Z. Schneedom d. Kilimandscharo 88; Ostafrik. Gletscherfahrten 90; D. Insel Tenerife 96. **H:** M's Konversationslexikon, M's Reisebücher, M's Volksbücher; Deutsches Volkstum (m. Anh.) 98.

Meyer, Heinr., Dr. phil., Hilfsarb. am Grimmschen Wörterb. Göttingen, Wilhelm Weberstr. 24. (Liebenburg $^{14}|_{8}$ 69.) **Mith:** Herder, Werke I in Kürschners D. Nat.-Litt.

Meyer, Herm., ✓, Chefred. d. „Hildesh. Allg. Zeitg u. Anzeigen". Hildesheim, Binderstr. 8. (Behlage, Westf. $^{12}|_{5}$ 60.)

Meyer, Joh., GDA., ⚒, ✪, Dir. d. Idiotenanst. Kiel, Rondeel 1. (Wilster $^{5}|_{1}$ 29.) **B:** Lyr. Ged. 56, 2. A. (hochdeutsche Ged.) 87; De Konterlör sin Dochter, Erz. 58; Cassen mit de Hummel, Erz. 59; Ditmarscher Gedichte 69, 3. A. 87; Gröndunnersdag bi Eckernför, Ep. 73; To Termin, Schw. 79, 3. A. 90; Kleinigkeiten, hochd. Sinnsp., 3. A. 86; Uns' ole Moderspraak, Schw. 80l Sangesbrüder, Posse 81; Plattdtsch. Hebe; 59, 3. A. 85; Theodor Preußer, Dr. 88; Im Kruge z. Tolk, Char. B.; En lütt Waisenkind, Bst.; Festspiel z. 90. Geburtstag Kaiser Wilh. I. 87; Festspiel z. Vermählg d. Prinzen Heinr. v. Preußen 88; Festspiel z. Einweihg d. deutsch. Reichshallen-Theat. in Kiel 90; Lätitia, Festspiel z. Feier des Geburtstages Kais. Wilh. II. 90; ebenso 91; E. gold. Ring ist gefund., Schw. 91; R. Rinaldini, plattd. Schw. 91; Dicht. u. Buern Bst. 92; Ich hatt' e. Kameraden, Melodr. 93. Ueberarb. u. f. d. Bühne einger.: Lessing u. Goeze, Charaktb. v. Detlef Gottfried; In Reuter sinen Gaar'n, plattdtsch. Charakt.-B. 94; Hau mutt he hemm! Schw. 96; Festsp. z. silb. Hochzeit d. WGR. Prf. v. Esmarch u. Ihrer Durchl. d. Prinzessf. Henriette v. Schlesw.-Holstein 97.

Meyer, Johs, ℬ, Rektor d. städt. Bürger-(Mittel-)Schule für Mädchen, **H:** d. „Deutschen Schulmann". Crefeld, Nordstr. 3. (Gr. Mimmelage $^{6}|_{11}$ 54.) **B:** Nat. Erziehung 79; Christl. Kirchenjahr 80; Heil. Gesch. 80, 2. A. 88; Lehr- u. Uebgsbuch für Rechtschreibung 80, 13. A. 97; Kl. Heimatskunde v. Hannover 80, 5. A. 96; Meth. Leitfaden f. Rechtschreibung 80, 4. A. 98; Wörterverz. d. neuen Rechtschr. 80, 2. A. 81; Handfertigkeitsunterr. 81; Prov. Hannover 82, 2. A. 87; Zweite Prüfung 82, 2. A. 97; Poet. Vaterlandsb. 81 f. II; Luthers Gedanken üb. Erziehg 83; Bibl. Lehr- u. Lesebuch 84 II; Päd. Jahrb. 84/87 IV; Salzmanns pädagog. Schriften 86/87 II; Bibl. Gesch. 86; Pädag. Zeit- u. Streitfragen 87/96 VII; Die soziale Frage u. die Schule 88; Niemeyers pädag. Schriften 88 II; Deut. Sprachbuch 88, 5. A. 98; Kl. deut. Sprachbuch 88, 2. A. 97; Deut. Sprachübungen 88; Kaiser Wilh. II. 88, 15. A. 89 (Schülerbuch); Wilh. II. 88, 4. A. 92; Z. Umgestaltung d. gramm. Unterr. 89; Lesebuch d. Erdkunde 89 III; Archiv f. d. Praxis d. Volksschullehrers 91; Die allg. Bestimmungen für das Volksschulwesen u. d. Best. üb. d. Mädchenschulwesen, erläutert 2c. 94; Bilder aus d. Gesch. d. deutschen

Volkes 94/95 II; Hohenzollern-Buch 96 f. III; Deut. Litteraturkunde für höh. und mittlere Mädchenschulen 96.

Meyer, Johann Gustav Gottfried (Pf. John Meyer), BB., SchG., PA., ✠, ✪, ♛, ✓, ✉, Red. a. d. „Sächs. Radfahr.-Ztg." Leipzig, Oststr. 14 II. (Danzig $^{6}/_{11}$ 46.) **B:** Pyramus u. Thisbe in d. Geisterstunde, Festsp. 80; Hans v. Sagan, Festsp. 88; Arions Rettung, Festsp. 90; Themis a. d. Flucht, Festsp. 90; Polterabendged. (m. R. Hertwig) 91; Ixion, Festsp. 91.

Meyer, John, s. John Gust. Gottfried Meyer.

Meyer, Jul., Bankbeamter. Berlin-Schöneberg, Hauptstr. 138. (Strasburg, Wpr. $^{16}/_{6}$ 56.) **B:** Ausbildung u. Stellung d. Handlungsgehilfin in Berlin 93; Frau i. Handel u. Gewerbe (m. J. Silbermann) 95.

Meyer, Karl, deutsche Litt., Dr. phil., Bibliothekar an d. Kgl. u. Prov. Bibl. Hannover, Ostermannstr. 10. (Heinde $^{25}/_{4}$ 62.) **B:** Meister Altjwert 89.

Meyer, Konrad (Pf. Jul. Freimund), ✠, Jnsp. d. Schweiz. Mobil.-Artillerie-Kanz. Zürich, Unt. Zäune 5. (Winkel $^{8}/_{9}$ 24.) **B:** Ged. in schweiz. Mundart 44, 2. A. 60; Geistl. Lieder 47; Jubellieder 48; Jungfr. v. Orleans, E. 54; Lieder der Armut 56, 2. A. 72; Schulreise 57, 3. A. 80; Republikan. Kal. 58/62; Zuger Hauskal. 58/62; Kampfgespräche 76/80; Betrachtgen üb. e. staatl. obligat. Mobiliarversicherg 93.

Meyer, Leo, vergl. Gramm. d. indogerm. Spr., Dr. phil., o. UP., W. StR. Jurjew (Dorpat), Jakobsstr. 50. (Bledeln $^{3}/_{7}$ 30.) **B:** Jnfinitiv der homer. Spr. 56; Bemerkngen z. ält. Gesch. d. Griech. Mythologie 57; Gedrängte Vergleich. d. griech. u. latein. Deklination 62; Flexion der Adjektiva i. Deutschen 63; Vergl. Grammatik d. griech. und latein. Sprache I 61 (2. A. 82, 84), 2a 63, 2b 65; Got. Sprache 69; Livländ. Reimchronik 76; Ueb. Glauben und Wissen 76; Griech. Aorijte 79; An im Griechisch., Lat. und Gotischen 80; Leben nach dem Tode 82; Vierte Bitte des Vaterunsers 86; Untergang der Welt und das jüngste Gericht 89; 29 Vorträge (1870—98) üb. d. estnische Spr. u. ihre Gesch. und allgem. Sprachwissensch.

Meyer, Lothar, ✓, Guts-Administrator u. Red. d. „Mitteilungen über Landwirtschaft, Gartenbau u. Hauswirtsch." Dyrotz bei Wustermark, Prov. Brandenburg. (Slawentzitz $^{31}/_{7}$ 65.)

Meyer, M. Wilh., ✎, ✓, Naturwiss., Dr. phil. Berlin W, Rankestraße 23. (Braunschweig $^{15}/_{8}$ 53.) **B:** Selbstbiogr. v. Himmel 77; Kosmograph. Skizzenb. 79; Spaziergänge durch das Reich der Sterne 84; Königin d. Tages und ihre Familie 85; Kosmische Weltansichten 86; Auf der Sternwarte 87; Lebensgesch. d. Gestirne 87, 3. A. 98; D. Entstehg d. Erde u. d. Irdischen 88, 3. A. 97; Mußestunden e. Naturfreundes 91; Die Weltgebäude 97. **H:** (mit Prof. Schwalbe) Diesterweg, Himmelskde, 16. bis 19. A. 98; Slg populärer Schrift. 31 Hefte.

Meyer, Frl. Martha (Pf. M. Folkart, Erich Frey), Nov., Erz. Berlin W, Kalckreuthstr. 10. (ebda.) ()

Meyer, Matthias (Pf. für ✠: Felix Caligula), ✠, ✠, Sem.-Lehrer. Hamburg, Mundsburger Damm 67. (ebda $^{19}/_{11}$ 59.) **B:** Die Lieder des letzten Rodensteiner 86; Einführg in die Dtsche Litt. 90; Sport u. Schule 97.

Meyer, Moritz, Dr. phil., Red. an d. „Voss. Ztg." Berlin C, Breitestr. 8|9. ()

Meyer, Osk., Bibliogr., ✪, Dr. phil., Prf., Univ.-Bibliothekar. Straßburg i. E., St. Urban 9. (Rödersdorf $^{12}/_{4}$ 44.)

Meyer, Osk. Emil, ∩, Dr. phil., o. UP., GHegR. Breslau, Schuhbrücke 38|39. (Basel $^{15}/_{10}$ 34.) **B:** Kinetische Theorie der Gase 77, 99. **H:** F. Neumann, Vorlesungen über Elastizität 85.

Meyer, Pet., (k.), Ψ, Dr. phl., Prf., GO.-Lehrer. München-Gladbach, Viersenerstr. 56. (Cöln $^{7}/_{2}$ 53.) **B:** O thymós apud Arist. Platonemque 76; Des Aristoteles Politik u. d. Athenaion politeia 91; Aus M.-Gladbachs früh. Tag., Festsp. 92; Aus dem Gebiete jenseits der Unterrichtsmethodik 97; Volksschule u. moderne Lehrgelüste 98; Livius. Auswahl aus d. dritten Dekade f. den Schulgebrauch 98.

Meyer, Raphael, Germanistik, cand. magisterii. Kopenhagen, Skjoldsgade 4. (ebda $^{29}/_{3}$ 69.) **B:** Einführung in das ältere Neuhochdeutsche 94; Götz von Berlichingen 95; Den gamle danske Dödedans 96. ()

Meyer, Rich., ⚗, Dr. phil., ThSchP., **H:** „Jahrb. d. Chemie". Braunschweig. (Berlin $^{20}/_{7}$ 46.) **B:** Neuere Entwickelung d. Teersarbenindustrie 80/97; Lehrb. d. aromat. Verbindungen 82. **Ue:** Faraday, Naturgeschichte einer Kerze 84.

Meyer, Rich. M., deutsche Ψ, Dr. phil., UDoz. Berlin W, Voßstr. 16. (ebda $^{5}/_{7}$ 60.) **B:** Swift u. Lichtenberg 86; Grundlagen d. Strophenbaues 86; Altgerm. Poesie 89; Goethe 94, 2. A. 98; Deutsche Charaktere 97. **H:** W. Scherer, Poetik 88.

Meyer, Robert, ✉, Dr. jur., UDoz., tit. ao. UP., MinR. i. k. k. Finanz-Min. Wien III, Ungargasse 47. (ebda $^{8}/_{1}$ 55.) **B:** Prinzipien d. gerecht. Besteuerung 84; Wesen des Einkommens 87. ()

Meyer, P. Theod., (k.), SJ., Moral, ✠. Exacten b. Roermond, Holland. (Bünzen, Kt. Aargau, Schw. $^{4}/_{3}$ 21.) **B:** Grundsätze der Sittlichkeit u. d. Rechts 68; Institutiones Juris Naturalis seu Philosophiae mo-

ralis universae secundum Principa S. Thomae Aq. I. 85; Arbeiterfrage und die christl.-ethisch. Sozialprinzip. 91, 3. A. 95. ()

Meyer, Ulrich, Jugendschr., ✎, Buchhändler, Red. v. „Feierstunden" u. „Sonntagsbote f. d. Jugend". Berlin-Südende. (Zollgrün $^{35}/_{7}$ 59.) **B:** N. Fabeln z. Bildern v. O. Specter (m. Esmarch und Schlottke) 91. **H:** „D. Jugendheim" 92.

Meyer, Walter, Dr phil., Bibliothekar der Kgl. u. Univ.-Bibliothek. Königsberg i. Pr. (ebda $^{9}/_{4}$ 60.) ()

Meyer, Wilhelm, PA., Redakt. Hamburg, Mittelstr. 31. ()

Meyer, Wilhelm, Red. d. „Deutschen Schirmmach.-Ztg". Leipzig, Yorkplatz 1.

Meyer, Wolfgang Alex., ✆, ✍, ✎, Dr. phil., HofR., Hoftheater-Dramaturg. Dresden A. Johann Georgen-Allee 21. (St. Petersburg $^{31.19}/_{5}$ 62.) **B:** Hypatia v. Alexandria 86; Sein und Schein, G. 88; Trotzköpfchen, L. 88; Einer muß es doch sein! L. 89; Recht des Liebenden, Tr. 91; Die Partei, Sch. 93; E. Momentaufnahme, L. 93; Wie ich's sah, Erz. 95. **Ue:** Al. Daudet, Die kl. Kirche 96; Ein Begräbnis 97. [lin W, Rauchstr. 6.

Meyer-Cohn, Frau Helene, Nov. Ber

Meyer-Elbing, Oskar, (Pf. Ali Bey), Reisebeschr., ✍, ✆ **Ue:** F, Maler. Elbing, Innerer Mühlendamm 3. (ebda $^{24}/_{7}$ 66.)

Meyer-Förster, Frau Elsbeth, ✆, Nov. Berlin-Grunewald, Boothstraße 41. (Breslau $^{5}/_{1}$ 70.) **B:** Heimkehr, Dr. 94; Drama e. Kindes 94; Käthe, Dr. 95; Junge Menschen, R. 97; Meine Geschicht., N. 97.

Meyer-Förster, Wilh., ✆, Roman, ✍, Theaterkritik. Berlin-Grunewald, Boothstr. 41. (Hannover $^{12}/_{6}$ 62.) **B:** Unsichtbare Ketten, Dr. 90; Kriemhild, Dr. 91; E. böse Nacht, L. 93; D. Vielgeprüfte, L. 98; Eldena, R. 96; Derby, R. 97; Alltagsleute, R.

Meyer-Lübke, Wilhelm, romanische Ψ, Dr. phil., o. UP. Wien XIX, Prinz Eugengasse 12. (Dübendorf, Schweiz $^{30}/_{1}$ 61.) **B:** Grammatik d. roman. Sprachen 90|94 II; Ital. Gramm. 90; Sim Portii Gramm. linguae graecae 89.

Meyer-Markau, Wilh. (Pf. Aug. Fürsicht; U. A. Kram), ✍, Erz., Nov., Dorfgesch., Humor, ✠, Lehrer. Duisburg, Kremerstr. 25. (Markau $^{11}/_{10}$ 53.) **B:** Parzival Wolframs 82; Lokalschulaufsicht 83; Lahrer Volksbibl. 337—339; Kehr als Seminardirekt. 85, 3. A. 90; Fremdwort u. Schule; Fremdwort i. d. dtschen Sprache 87; Was uns eint 91; D. entschlelerte Bild des Volksschullehrers 92; Schulstaub und Kasernendunst 92; Kehr 92; Der Lehrer Leumund 92, 2. A. 93; Uns. htdsche Sprache in ihrem Duisburger Alltagsgewande 93; Hauptlehrerfrage 94. **H:** Slg päd. Vorträge 88 ff.; Niederrheinische Sprachbilder 83 ff.

Meyer v. Knonau, Gerold, ♛, Dr. phil., o. UP. Zürich-Riesbach, Seefeldstr. 9. (Zürich $^{5}/_{8}$ 43.) **B:** Nithards vier Bücher Gesch. 66; Jahrbuch f. d. Litter. d. Schweiz. Gesch. 68|69; D. schweiz. histor. Volkslieder 70; St. Gallische GeschQuellen 70/81 V; Sage v. d. Befreiung d. Waldstätte 73; Alemann. Denkmäler in der Schweiz 73/76 II; Aus mittleren und neueren Jahrh. 76; Die Ekkehарde v. St. Gallen 76; Dr. Frd. Keller 82; Lebenserinnergen v. L. Meyer v. Knonau 83; Aus einer züricher. Familienchronik 85; Krit. Tage d. Gebirgskampfes im Koalitionskriege v. 1799 87; Züricher Neujahrsblätter 1806—1887 88; Jahrbücher d. deutschen Reichs unter Heinrich IV. u. V. 90/94 II; Georg v. Wyß 95/96 II; Zur Frage: Wie soll der Schweizer Geschichte studieren? 96. **Ue:** v. Ekkehard; Casus S. Galli 78/96 II. ()

Meyer von Schauensee, Plazid, ✠, Dr. jur., ⚖Richter. Luzern. (ebda $^{11}/_{9}$ 50.) **B:** Zum Vormundschafts- u. Eherecht des Kant. Luzern 83; Das Bundesgesetz üb. das Obligationenrecht u. f. Bedeutg f. d. gesamte schweiz. Rechtsleben 83; Die Revision d. luz. Strafrechtsverfahrens 84; Wohnsitzrecht u. Heimatrecht nach gemeinrechtlich. u. partikulär schweiz. Rechtsanschauung 84; Ueb. Haftpflichtgesetzgebung u. Zwangsversicherg in ihrer neuesten Entwicklung 85; Zur Revision d. Gesetzgebung üb. d. Grundkreditverhältnisse im Kant. Luzern 86; Ueb. Checkfälschung 86; Ueber Besteuerung von Aktiengesellsch. 87; Kasimir u. Eduard Pfyffer von Altishofen 87; Ueber Codifikation, Rechtswiss. u. Rechtsstudium der Zukunft 89; Luzerns Strafgesetzgebg 90; Die Psychiatrie in ihrem Verhältnis z. Strafrecht u. zu d. Vorschlägen d. internat. kriminalist. Vereinigung 90; D. luzern. Wuchergesetzgebg 91; D. Todesstrafe in Luzern 92; D. Kriminalfall Gatti 92; D. Verhältn. d. kantonalen luzern. Privatrechts zum eidg. Obligationenrecht 94; Strafzumessung u. Strafmilderung 94; Zur Gesch. u. Kritik d. Stooß'schen Entwurfes f. e. schweiz. Strafgesetz 97.

Meyer v. Waldeck, ⚖ Friedr. Meyer.

Meyerhof, Frl. Leonie (Pf. Leo Hildeck), Nov., ✆, Kritik, ✍. Frankfurt a. M., Obermain-Anlage 28. (Hildesheim.) **B:** Silhouetten, Erz. 86; Ungleiche Pole, L. 87; Sie hat Talent, L. 88; Feuertaufe, L. 89; Goldene Käfig u. a. Nov. 92; Abseits vom Wege, zwei Nov. 94; Mittagssonne, R. 95; Feuersäule, R. 95; Wollen u. Werden, R. 97; Das Zaubergewand, N. 97; Abendsturm, Sch. 98.

Meysenbug, Frl. Malvida v., Roman, Erz. Rom, Via Polveriera 6. (Cassel $^{28}/_{10}$ 16.) **B:** Memoiren einer Idealistin 76 III;

Stimmungsbilder a. d. Vermächtnis einer alt. Frau 79; Phädra, R. 111; Ges. Erz. 85; Erz. aus d. Legende u. Gesch. 89.

Meyz, Carl, ✍, Dr. phil., Prf., UDoz. Breslau, Fürstenstr. 100. ([24]/3 66.) (*)

Miaskowski, Aug. v., ✉, Dr. phil., o.UP. Leipzig. (Livland [26]/1 38.) **B**: Verteilung des landwirtsch. benutzten Grundeigentums u. d. gem. Erbrechts 82. ()

Michael, Emil, (k.), SJ., ♛, ✝, D., Dr. phil., o. UP. Innsbruck, Universitätsstr. 8. (Reichenbach, Schles. [20]/9 52.) **B**: Salimbene u. s. Chronik 89; Rankes Weltgesch. 90; J. v. Döllinger 92, 3. A. 94; Geschichte d. deutschen Volkes I, 1.—3. A. 97.

Michael, Erich, Erz., Skizzen, Dr. phil., Lehrer an d. Realschule. Leipzig, Heinrichstr. 3 I. (ebda [9]/7 71.) **B**: M. Rinckhart a. Dramat. 94.

Michael, Wolfg., ♛, Dr. phil., ao. UP. Freiburg i. B., Faulerstr. 4. (Hamburg.) **B**: Formen d. unmittelbar. Verkehrs zw. d. deutschen Kaisern u. souveränen Fürsten im 10. bis 12. Jahrh. 88; Englands Stellg z. 1. Teilg Polens 90; Engl. Gesch. im 18. Jahrh. I. 96. ()

Michaeli, Otto, Humor, Dichtung, litt. u. musik. Kritik, Litt.- u. Musik✍, Kunst♛, **Ue**: E, ✓, Ger Not. Philippsburg, Bad. (Eberbach a. N. [24]/7 70). **B**: Schumann u. Wagner 93. **Ue**: Byron, Gefangener von Chillon u. Parisina 90. ()

Michaelis, Adolf, Archäol., Dr. phil. u. jur., o. UP. Straßburg i. E., Blessigstr. 6. (Kiel [28]/3 35.) **B**: D. corsinische Silbergefäß 59; Thamyris u. Sappho auf e. Vasenbilde 65; Taciti dialogus 68; D. Parthenon 71; Bildnisse d. Thukydides 77; Gesch. d. deutsch. archäol. Inst. 79; Ancient Marbles in Great Britain 82; R. Wachsmuth (anon.) 91; Julie Michaelis u. die Ihren (bhsl.) 93; Führer durch d. archäolog. Mus. d. Univ. Straßburg 97; Neubearb. von Springers Handb. der Kunstgeschichte, I. Altertum 98; Neubearb. von Sophoclis Electra ed. O. Jahn 72—82, von Apulei Psyche et Cupido rec. O. Jahn 73, 83, 95, von Pausaniae descr. areis Athenarum ed. O. Jahn 80; Vollendung v. O. Jahn, griech. Bilderchroniken 73.

Michaelis, Aug., ⚗, Dr. phil., o. UP. Rostock, Bismarckstr. 22. (Bierbergen in Hannov. 47.) **B**: Lehrb. d. anorg. Chemie 78 ff. IV; Einf. in d. allg. Chemie und d. physikal-chem. Operationen 79. ()

Michaelis, Curt, GDA., ✆. München, Hohenzollernstr. 73. (Frankfurt a. O. [9]/3 71.) **B**: Um eine Königskrone 98. *

Michaelis, Frau Kath. (Pſ. früher C. Milanis), Roman, Erz., Nov., ✓. Dresden, Uhlandstr. 6. (Colberg [3]/12 47.) **B**: Licht u. Schatten, R. 89; Durch d. Wogen d. Lebens, R. 96.

Michaelis, Frau Maria Magd. (Pſ. M. Tamms), Roman, Nov., ✆. Bromberg, Pos., Danzigerstr. 124. (Stralsund [16]/7 63.) **B**: Jemands Liebling, R. 92; D. alte Buch 95|96; Truggold, R. 97|98; Draußen vor'm Thor, R. 98.

Michaelis, Paul, BP., RA. Berlin SW, Hint. d. kath. Kirche 2. ([18]/9 55.) ()

Michaelis, Paul, Dr. phil., Chef Red. d. „N. Hamb. Ztg." Hamburg, Richardstr. 43. (Gibbesdorf [8]/3 63.) **B**: Aufg. der Zukunft 87; Kometenbriefe 88; Sind wir Sozialdemokraten? 90; Irrwege d. dtschen Politik 91; Die Willensfreiheit 97; D. neue Professor, L. 98.

Michaelsen, Wilhelm, Wissenschaftl. ♆, Dr. phil., Assistent am Naturhistor. Museum. Hamburg, Hammer Landstr. 33. (ebda [9]/10 60.) **B**: Untersuchungen üb. Enchytraeus Möbii und andere Enchytraiden 86; Hamb.-Magalhaensische Sammelreise, Reisebericht 96.

Michaelson, Frl. Margarete (Pſ. Ernst Georgy) WB., Roman, Nov. Berlin W, Steglitzerstr. 51 II. (ebda [24]/5 73.) **B**: Aus Leidenschaft! 96; Dämon Liebe 97; Erlöserin 98; Aus den Memoiren einer Berliner Range 98; Jugendstürme 99.

Michalitschke, Anton, ♿, ♫, ♦, Musiktheorie, GProf. Prag-Smichow, Jnselgasse 2. (Nokitnitz [16]/8 61.) **B**: Archimed, d. hyperbol. u. d. logarith. Spirale 88, 2. A. 91; Ueb. e. räuml. Darstellung d. Tonreihe 2c. 91; Ein Monochord m. spiralförm. Stege zur Darstellung d. pythagoraeischen, der physikal. u. d. gleichschwebend temperierten Tonintervalle 93; Pascalsche Curven als Bahncurven u. als Hodographen 1. u. 2. Ordnung 96; Dreiteilung des Winkels 97; Caelo-Tellurium, Apparat z. Darstellung d. Himmelserscheinungen vom anthropocentr., vom geocentr. u. vom heliocentrischen Standpunkte 97.

Michel, ſ. Georg Bernhard.

Michel, Frau Marie, geb. Heitz (Pſ. Maria Rebe), ♦, ✉. Rappoltsweiler, Elsaß. (Kleeburg [12]/1 26.) **B**: Erzählungen: Am Eichstein; Andreas König; Silberabel u. in dritter Klasse; Unt. einem Dach; Am Strengbach; Gold. Hauben; D. Dreinstein; Berg ab u. Berg auf 88; Wer d. Sünde den Sonntag gibt, dem nimmt sie die Woche 88; Wem d. l. Gott nicht bei dem Erziehen hilft, dem hilft ein anderer 88; Wer den lieben Gott nicht zur Hochzeit ladet, bekommt einen bösen Gast 89; Vogesengrün, Familienkalender; Kinderschriften: Elsässer Zuckerding; Ist's wahr? Schwarzbrod, Volkswirtschaftl.: Haushaltungskunde i. d. Volksschule, 2. A. 88; Am Herd, für Arbeiterfrauen; Aschenbrödel, 2. A.; Guter Rat für Hausfrauen 88; Herrschen u. Dienen; Die Schule kann helfen, die Schule muß helfen, 2. A. ()

Michelis, Arthur, s. Adolf Gumprecht.

Michell, Gustav, ⊙, ✉, Kunstmaler. München. (Stolberg[22]/3 38.) **B**: Du sollst nicht lügen, Dr.: Herr Schwebe, Dr.; Therese, Dr., Melitta u. Elisabeth, Dr.; Irrwege, Dr.; Das Buch d. Katzen 76, 3. A. 82; Das Buch d. Esel 84, 3. A. 95; Recht des Herzens, Dr.; Nach d. Predigt, L.; Unsere fünf Sinne 98.

Michels, P. Engelb. (K.), OM., Lektor, Volksschr., Red. d. „Sendboten d. 3. Ordens d. heil. Franziskus". Metz, Franziskanerkloster. (Hermeskeil[7]/10 54.) **B**: Hilf und Trost 90; Sendboten-Kal. 91/99; Fünf Sonntage 94.

Michels, Viktor, deutsche ✝, Dr. phil., o. UP. Jena, Thalstr. 1. (Staßfurt [3]/7 66.) **B**: Z. Wechsel des Nominalgeschlechts im Deutschen 89; Studien z. den ältesten deutschen Fastnachtsp. 96. **H**: Th. Morus, Utopia (m. Th. Ziegler) 96; Goethes Iphigenie, Prosa, in d. Weim. Ausg. 97.

Michelsen, ♛, Pastor. Klanxbüll, Schlesw.-Holst. **B**: D. Gust.-Adolfverein in Schleswig-Holst. 93; D. Schlesw.-Holst. Kirchenordnung von 1542 98. ()

Michelsen, P., ⅄, Sem.-Lehrer. Habersleben, Ringstr. 719. (Julianenau [2]/8 48.) **B**: D. bestimmten algebraischen Gleichungen d. 1.—4. Grades 93.

Michler, Karl, VB., ✉, ⊙, Beamter d. dtschn Phönix. Frankfurt a. M., Gluckstr. 29 III. (Mußtin [8]/12 68.) **B**: A. Jugendtagen 88; Licht u. Schatten 89; Dichtungen 89, 3. A. 97; Markart v. Heistenberg 90; Werdegang e. Modernen 99.

Mickwitz, Christoph, ✉, //, Red. d. „Revalschen Ztg". Reval. (Dorpat [13.26]/5 50.) **B**: Geb., 1. u. 2. A. 92. ()

Miele, Alb. v. d., s. Joh. Heinr. Albers.

Mielke, Hellmuth, Rov., //, ♛, Litt♛, Dr. phil., Red. d. „B. Zeitg." Barmen. (Stettin [28]/8 59.) **B**: Dtsche Roman d. 19. Jahrh. 90, 3. A. 98; Heil. Elisabeth 91. ()

Mielke, Robert, SchG., Kunst♛. Berlin NW, Melanchthonstr. 10. (ebda [15]/12 63.) **B**: D. Münchener Kunstgewerbe-Ausstellg in Bezug auf Stil u. Zeichenunterr. 89; Revolution in d. bild. Kunst, 2. A. 91; Volkskunst 96. [Friedrichholzallee 6. ()

Mieschner, H., //, Red. Zerbst i. A.

Mieses, Fabius, ♙, Schach, Privatgelehrter. Leipzig, An der alten Elster 10 I. (Brody 24.) **B**: Gesch. d. neueren Philosophie 56; Geb. 91; D. Bibel d. Vernunft 95. ()

Mießler, Adolf (Pf. Ad. Reinsburg), Länder- u. Völkerkde, Lexikogr., Statistik, Eisenbahnbeamt. Breslau, Kl. Holzstr. 19 III. (Liegnitz [5]/10 62.) **H**: Deut. Geographen-Almanach 84.

Miethe, Adolf, Wissensch. Photographie, Dr. phil., H.F.R.Ph.S., Fabrikdirektor. Braunschweig, Leonhardtsstr. 2. (Potsdam [25]/4 62.) **B**: Lehrb. d. prakt. Photographie 96/99; Photographische Aesthetik 97; Photographische Optik 93. **H**: Vorlageblätter f. Photographen seit 1896 vierteljährlich. *

Migerka, Frau Chatharina, Erz. Wien II, Praterstr. 42. (Tilsit [8]/12 44.) **B**: Briefe aus Philadelphia 77; Stolze Lene, Erz. 87, 2. A. 89; Dr. Barnardos Homes 92; Anleitg zur Schaffung v. Haushaltungsschulen f. unbemittelte Mädchen 97.

Migerka, Frl. Helene, DDeSchG., ✉. Wien II, Praterstr. 42. (Brünn [18]/9 67.) **B**: Gedichte 89; N. Gedichte 95.

Migge, Erich, s. Max Wundtke.

Mikado, s. C. Edler v. d. Planitz.

Milanis, E., s. Katharina Michaelis.

Milar-Gersdorf, s. Bertha Mohr.

Milchhöfer, Arth., Archäol., Dr. phil., o. UP. Kiel, Beseler-Allee 34. (Schirwindt [21]/4 52.) **B**: Attische Apollon 73; Antike Kunstwerke a. Sparta u. Umgeb. (m. Dreisel) 78; Museen Athens 81; Text zu den Karten v. Attica 81, 83, 89 u. 95; Befreiung des Prometheus 83; Anfänge d. Kunst in Griechenland 83; Schriftquellen z. Topographie v. Athen; Archäolog. Studien (m. Körte und Furtwängler 93. ()

Milchsack, Gust., Germanist, Dr. phil., Bibliothekar. Wolfenbüttel, Neuestr. (Nümbrecht [7]/1 50.) **B**: resp. **H**: I. Sandrub, Delitiae hist. et. poet. 78; Oster- u. Passionsspiele 80; Waldis, D. Verlorene Sohn 81; B. Waldis 81; Heidelb. Passionsspiel 80; Exerer Fronleichnamsp. 81; Dedekinds Grobianus 82; Hymni et Sequentiae I 86; Hist. d. Joh. Fausti d. Zauberers I 92/97. ()

Milde, Frl. Natalie v., Frauenbewegg. Weimar, Liststr. 18. (München [31]/8 50.) **B**: Frauenfrage u. Männerbedenken 90; D. Richter zw. Mann u. Weib 93; Goethe u. Schiller u. die Frauenfrage 95; Ist die Frauenfrage natürlich? 96. ()

Miles, s. Franz Eichert.

Miles-Ferrarius, s. Jos. Joesten.

Milkau, Fritz, Dr. phil., Bibliothekar d. UBibl., beurlaubt u. beauftragt mit d. Leitung der Arbeiten zur Herstellung ein. Ges. Katalogs d. Preuß. Bibliotheken. Berlin W, Schöneberger Ufer 31 III. (Kötzen [28]/9 59.) **B**: De Vellei Paterculi elocutione quaestiones selectae 88; Academica Bonnensia 97; Centralkataloge und Titeldrucke 98.

Milleker, Felix, Lokal♛. Werschetz, Herrengasse 55. (ebda [14]/1 58.) **B**: Werschetz u. s. Umg. 1787/90 82, i. Altert. 85; Gesch. d. Seidenkultur i. Süd-Ung. 83; Gesch. d. Deutsch-Versch.-Schule 84; Gesch. d. Versch. 86 II; Versch. Männergesangs-Verein 87; Gesch. d. Großgem. Kudritz 88; Gesch. d. Versch. Heil. Kreuz-Berg-Kapelle 89; Gesch. Alibu-

nars 90; Gesch. d. Groß-Gem. Temes-Paulis 91.

Millenkovich, Steph. v. (Pf. Stephan Milow), DDeSchG., ♆, ✆, Nov., Hauptm. a. D. Görz, Corso Francesco Giuseppe 37. (Orsova 9/3 36.) **B:** Ged. 65, 2. A. 82; Verlor. Glück, Erz. 66; Auf d. Scholle, G. 67; Ein Lied v. d. Menschheit 69; N. G. 70; 2. Nov. 72; J. d. Sonnenwende, G. 77; König Erich, Dr. 79; Ged., Gesamtausg. 82; Wie Herzen lieben, N. 83; Deutsche Elegien 85; Drei Dramen 88; A. d. Süden, N. Ged. 89; Lebensmächte, R. 89; Frauenliebe, R. 93; Lied v. d. Menschheit, Hymne, 2. A. 96; Höhen und Tiefen, Erz. Dichtungen 97.

?Millenkovics, Max v. (Pf. Max Morold) ✆, ✆, k. k. Bezirks-Kommissar. St. Veit, Kärnten. (Wien 2/3 66.) **B:** Klopstock in Zürich, lyr. Dr. 93; Der Bundschuh, Op. 95; Das Kärtner Volkslied und Thomas Koschat 95; St. Milow 97. ()

Miller, Edmund, ⚔, Hauptm. a. D. Berlin SW, Wilhelmstr. 3 b. **B:** Stehendes Heer od. Milizarmee? 96; Konradin v. Hohenstaufen 96. ()

Miller, Konrad, röm. Altertümer, ▲ n. ●, Dr. se. nat., Prof. Stuttgart, Bahnhofstr. 11. (Oppeltshofen 21/11 44.) **B:** Weltkarte d. Castorius, gen. d. Peutingersche Tafel 87, 2. A. 88; Reste aus röm. Zeit in Oberschwaben 89, Karte hiezu 90; Die röm. Kastelle im Württemb. 92; Mappae mundi, die ältesten Weltkarten 95/98 VI.

Miller, Max, (t.), ♪, GP. München, Herzog Wilhelmstr. 29. (Bärnau 27/12 40.) **B:** Dtsch. Lesebuch. f. Präparandensch. 78; Dtsch. Uebungsb. f. d. Lateinsch. 84, 3. A. 87; Oppians d. Jüng. Ged. v. d. Jagd 86; D. Jagdwesen d. alt. Griechen u. Römer 85; Lateinische Ferienaufgaben 87; Griech. Ferienaufg. 88; Vorbereitungsbüchl. f. d. Lateinsch. 88; Z. Methode d. deut. Unterrichts a. d. unt. u. mittler. Stufe d. Gymnas. 91; Schulausg. v. Schillers Wallenstein 93. ()

Miller, Wilh. v., ✆, Dr. phil., DGSchP. München, Sophienstr. 1 a. (9/12 48.) (*)

Millesi, Mathias Edler v. (Pf. Hans v. Werthenau), DDeSchG., ✆, Reichsr. Abg. Völkendorf b. Villach, Kärnten. (ebda 22/12 42.) **B:** Frauenlist, Singsp. 98; Roxane, Dr. 98. *

Milletich, Stephan v., Aesthet. ✆, Dr. phil., Intend. d. Theaters. Agram, Jurjevska ulica. 29. (ebda 24/3 68.) **B:** D. ästhet. Form des abschließenden Ausgleiches in d. Shakesp. Dramen 92, 2. A. 94; D. Weihe d. Kunst, Prolog 95.

Milow, St., s. St. v. Millenkovich.

Milrad, Otto, Krit. H: u. Chefred. d. „Feuilleton-Red." Berlin-Westend. (Prag 27/5 57.)

Milrad, Richard, /, Theater, Red. d. „Prager Tagblatt". Prag, Gemsengasse 1. (ebda 24/3 61.)

Minameyer, Walter, SchG., ♆, Nov., /, Pr.-Lieut. a. D. Stolberg, Haus Wonneberg. (Magdeburg 6/5 52.) **B:** Aus guten und schlechten Zeiten, Ged. 88; Buntdurcheinander, Ged. 90. ()

Minckwitz, Hans von (Pf. Labourdonnelsky, Armin Leberecht, Arminius, Friedolin v. Wellenstein), ♆, /, Schachwiss. Belgerna. E. (Leipzig 11/4 43.) **B:** Deutschlands Traum, Kampf u. Sieg 70; Humor im Schachsp. 2c.; Entscheidungskampf zw. W. Steinitz und J. H. Zuckertort; Vierte Kongreß d. Dtsch. Schachbundes zu Hamburg; D. Schachmatador; Jungdtschld 88; D. kl. Schachkönig 88; Laßt mich schwimmen! Schwimmlieder 90.

Minde-Pouet, Georg (Pf. George Minet), Litt.- u. Kunst♆, Dr. phil., Assistent am Prov.-Museum u. d. Landesbibliothek. Posen, Bergstr. 12 b. (Berlin 5/8 71.) **B:** H. v. Kleists dramatischer Stil 96; H. v. Kleist. Seine Sprache u. s. Stil 97. *

Minet, George, s. Georg Minde-Pouet.

Minges, P. Partenius, (t.), OM., ♆. München. (Flemlingen 10/1 61.) **B:** Gesch. d. Wallfahrt u. d. Klost. a. d. hl. Kreuzberg i. d. Rhön 92; Gesch. d. Franziskan. i. Bay. 96. ()

Minkowski, Oskar, ✗, Dr. med., ao. UProf. Straßburg i. E., Universitätsplatz 8. (Komno in Rußland 13/1 58.) **B:** Untersuchung üb. d. Diabetes mellitus 93. ()

Minoprio, Jonas, VB., ▤, Finanzw., Dr. phil. Berlin W, Ansbacherstr. 53. (Frankfurt a. M. 30/10 41.) **B:** E. Wort üb. d. Bankfrage 72; Frankf. Börsenhandbuch 72, 5. A. 82; Einleitung i. d. Volkswirtsch.-Lehre 75; Weltbildg des Kaufmanns 80; Jahrbuch f. Volks- u. Staatswirtschaft 80; Geld u. Kredit 80; Staat und Volkswirtsch. 81; Ergötzliches u. Nützl. von der Berl. Börse 94; Handb. d. Kaufmanns 95.

Minor, Jak., Litt.♆, Dr. phil., o. UProf. Wien III/3, Strohgasse 11. (ebda 13/4 55.) **B:** resp. H: Ch. Fr. Weiße 80; Hamann 81; Leiche u. Lied. Winterstett. 82; Goethestud. (m. Sauer); Fr. Schlegels Jugendschr. 82; Dtsch. Schicksalstragödie 83, Lessings Jugendfreunde i. Kürschners D. Nat.-Litt. 83; A. v. Arnim, Hollins Liebeleb.; Brentano, Gustav Wasa; W. Schlegel, Berliner Vorlesungen; Beiträge z. Gesch. d. deut. Litt. i. Oesterr.; Z. Bibliogr. u. Quellenkunde d. österr. Litt.-Gesch. 86; A. W. v. Schlegel 1804—45 87; Tieck u. Wackenroder i. Kürschners D. Nat.-Litt.; Erzh. Ferd. Speculum vitae humanae 89; Egmont u. d. Ewige Jude in d. Weim. Ausg. v. Goethes Werken 89 u. 97; Schillers Leben u. Wke 90 II; Allerh. Sprachgrobheiten 92; Neuhochdtsche Metrik 93; Ueber Kotzebue 94; Zum Jubiläum d. Bundes zw. Goethe u. Schiller 94;

F. Mitterwurzer 96; A. Sonnenthal 96; E. Rossi 97; Wahrheit u. Lüge a. d. Theater u. i. d. Litt. 96; L. Gabillon 97; H. Hartmann; J. Wagner; Ch. Wolter; J. Lewinsky 98; F. v. Saar 98.

Minutti, Josef Friedr., PA., Journalist. München, Klenzestr. 21 II. ()

Miquél, Frz. Johs. v., Dr. jur., preuß. Finanzminister, Excell. Berlin NW, a. Festungsgraben 1. (Neuenhaus 21/2 29.) **B:** N. hannov. Finanzgef. v. 24/3 1857, 61; Ausscheidung d. hannov. Domanialgutes 63; Selbstverwaltung Hollands. ()

Mira, Paul, s. Alex. Engel.

Mirani, Frl. Therese, Mode, Hauswes., Lehrerin f. Kunststickerei. Wien I, Hegelgasse 6. (Prag 2/12 24.) ()

Mirbach, Frl. Margarethe (Pf. Mathilde Martin; August Urbani; Raphael v. Winthern), (k.), ✎, Nov., Ue: F. Königswinter, Rheinpr., Hauptstr. 76. (ebda 8/8 52.) **Ue:** Kreuz u. Calvarienberg 91; Aus stiller Welt, G. 91; Im Kampf um d. Ehre 96.

Mirbach, Frl. Maria (Pf. Marianne Meister), (k.), Novellen, ✓. Königswinter, Rheinprov., Hauptstr. 76. (ebda 31/5 47.) **B:** Königswinter, sonst u. jetzt 91.

Mirbt, Carl, D., o. UP. Marburg i. H., Marbacherweg 23. (Gnadenfrei 21/7 60.) **B:** Stellung Augustinus in d. Publizistik d. Gregorian. Kirchenstreites 88; Wahl Gregors VII. 92; D. Publizistik im Zeitalter Gregors VII. 94; Quellen zur Gesch. des Papsttums 95; Der dtsche Protestantismus und die Heidenmission im 19. Jahrh. 96; Die Religionsfreiheit in Preußen unter d. Hohenzollern 97.

Mirus, Adolf, WB., ⚲, ⚲, Dr. jur., Amts-Ass. a. D. Weimar. (ebda 25/1 25.) **B:** v. Loën 87, 2. A. 91; Liszts letzte Reise nach Rom; Liszt-Mus. z. Weimar 87, 2. A. 91; Körner-Mus. zu Dresden, sowie Schloß Löbichau m. s. Erinn. an Theod. Körner 97.

Mirza Kabuli Effendi, s. Rodiczky v. Sipp.

Mirza KizzilBasch, s. Rodiczky v. Sipp.

Misch, Rob., ⚲, Roman, Nov., ✓. Charlottenburg, Grolmanstr. 68. (Rittergut Zurczyn 6/2 60.) **B:** Liebesleugnerin, Sch. 86; Baronin Ruth, Sch. 91; Frl. Frau, L. (mit G. v. Moser) 91; Der sechste Sinn, Schw. 91; Liebe von heut, Volksch. 93; Aus dem Geleise, R. 95, 2. A. 97; Misch-Masch, Novellensammlg (mit Mary Misch) 95; Nachruhm, Lustsp. 95.

Misch-Kastner, Frau Mary, Roman, Nov., Skizzen, ✓. Charlottenburg, Grolmanstr. 68. (Burgau, Bay.) **B:** Unterm Pantoffel, Singsp. 92; Misch-Masch, Novellensammlg. (m. Rob. Misch) 95; Baronin Fifi, R. 96. ()

Mischke, Karl, SchG., Politik, ✓, Hum., Dr. phil., Red. d. „Berl. Herold" u. „Unser Heim". Berlin SW, Friesenstr. 14. (Schlesien 11/1 63). **B:** D. fahrenden Schüler Liederbuch 93.

Mischler, Ernst, Statistik, ✉, Dr. jur., o. UP., Direkt. des statist. Landesamts, Mit-Red. d. „Blätter für d. Armenwesen". Graz, Brandhofgasse 17. (Prag 28/12 57.) **B:** Alte und neue Univ.-Statistik 85; Die Litt.-Statistik in Oesterr. 86; D. öffentl. Haushalt Böhmens 87; Oesterr. Städtebuch (mit v. Inama-Sternegg) 87/88 II; Armenpflege i. d. österr. Städten 90; Handb. d. Verwaltungsstatistik I 92; Oesterr. Staatswörterbuch (mit Ulbrich) 95/97 II; Armenwesen i. Steierm. 96; Wegweiser durch d. freiw. Armenpflege in Steiermark 98.

Misera, Heinr., (k.), Verwaltungsrecht, ✉, Dr. jur., niederöst. Landesrat. Wien I, Herrengasse 13. (Ung. Hradisch 16/8 58.)

Misera, O. R., s. J. W. Otto Richter.

Misteli, Franz, Ψ, Allg. Sprachwiss., Dr. phil., o. UP. Basel. (11/3 41.) **B:** D. hauptsächl. Typen des Sprachbaues 93. ()

Mitius, Otto, Archäologie, ✝, Dr. phil., ao. wiss. Hilfsarb. an d. Ubibl. Erlangen. (Nauendorf a. P. 19/11 65.) **B:** Ein Familienbild aus der Priscillakatakombe mit d. ältest. Hochzeitsdarst. der christl. Kunst 95; Jonas auf d. Denkm. d. christl. Altert. 97.

Mittelmann, Aron, PA., Ethnogr., Lexikographie, Journalist. Wien II, Obere Augartenstr. 16. (Brzezany 10/12 65.) *

Mittelstädt, K., s. Gust. Dahms.

Mittelstädt, Otto, Politik, ✍, Reichsgerichtsrat a. D., im Ausland (Schweiz u. Frankr.) Adr.: S. Hirzel, Verlag. Leipzig. **B:** Kasp. Hauser u. s. bad. Prinzentum 75/76; Gegen die Freiheitsstrafen 79, 2. A. 79; D. vierte Stand u. der Staatssozialismus 84; Vor d. Flut 1.—4. A. 97. ()

Mitterrutzner, Joh. Chrysost., (k.), Ψ, ✠, Augustiner Chorherr, D., Geistl. Rat. Neustift b. Brixen, Tirol. (Tils 30/5 18.) **B:** Kath. Hauskal. (mit Rothmüller) 48 II, 2. A. 78; Leichte Methode f. Lateiner ital. zu lernen 51; Vinz. Strambi 54; A. Haller 55; Rhätoladin. Dialekte i. Tirol u. ihre Lautbezeichn. 56; Hl. Paul v. Kreuze 59; Geogr. Notizen a. d. apostol. Vikariate in Centr.-Afrika 61; Dinka-Sprache in Centr.-Afrika 66; Sprache d. Bari i. Centr.-Afrika 67; Dr. Knoblecher 69; Catal. canonic. Regul. Neocellensium 78; Slavisches a. d. östl. Pusterthal 79; Dr. J. Resch 82; Jos. Card. Mezzofanti 85, Zusätze 86; Fragmente a. d. Leben d. Fragmentisten (Fallmerayer) 87; Bischof J. Grasser 88; Die kath. Missionäre i. Centr.-Afrika 90. **Ue:** Reisen. Neustift 46; Scotti. meditat. 54/55 IV; Chrysostomus, Wke, Bd. 1. 2. 5. 10. 69/84; Leben d. hl. Agnes 77; Chaignon, Betrachtungen V, 4. A. 91. **H:** Meßmer Schriften. ()

Mitzenius, Julie, ♆. Darmstadt, Hochstr. 18. **B:** Mein Liederbuch, Geb. 89.

Mitzschke, Paul, ♛, Kurzschrift, Dr. phil., **Ue:** DEFGL, **H:** der „Thüring. Sächs. Geschichtsbl." u. d. „Handbibl. d. stenogr. Wissensch." Weimar, Bankstr. 2. (Naumburg a. S. [19]/8 53.) **B:** Serapeum d. Stolz. Stenogr. 74; Marc. Tull. Tiro 75; Quaestiones Tironianae 75; Mus. der Stolz. Stenogr. 76, 2. A. 77; D. Froschmäusekrieg 76, 2. A. 92; Beitr. z. Gesch. d. Kurzschrift 76; Nachtr. z. Serapeum der Stolzeschen Stenogr. 76; Familie Mitzschke 77; Naumburger Inschrift. 77/81; Bibliotheken Naumburgs 80; Jaroslav Cermák u. sein Gemälde „D. Hussiten vor Naumburg" 83; Eine griech. Kurzschrift 85; M. Luther, Naumburg u. d. Reform. 85; Des P. Jovius Chronik der Grafen von Orlamünde 86; Sigebotos Vita Paulinae 89; Junckers Beschreibung d. Rennsteigs 91; Urkundenbuch v. Bürgel I 95; Stephan Roth 95.

Mochau, Ernst Moriz, s. Ernst Müller.

Moczan, Max, ♆, Kritik, ⁄. Brody, Ostrowczyk. (ebda [21]/8 64.) **B:** Memnonslaute und Rügelieder 89; Lieder der Trauer 91; Mattgold 96. [della Vale.

Moderatus Diplomaticus, s. Bufalo

Modersohn, H. (Pf. H. Birkenfeld), Litt. ♛, ⁄, Nov., ♆, Dr. phil., OLehrer, **Ue:** FE. Wolgast i. P. (Birkenfeld [20]/8 58.) **B:** Realien in den Chansons de geste „Amis et Amiles" und „Jourdains de Blaivies" 86; Der Oger, R. 98.

Modlmayr, Hans, Alpinistik, Dr. phil., k. GProf. Würzburg, Goethestr. 10. (Giggenhausen b. Freising [24]/8 57.) **B:** Oberstdorf u. Umgebung 90, 4. A. 97.

Möbis, Emil, ♆, ⁄, Lehrer. Hamburg-Eilbeck, Jungmannstr. 25 III. (Neuruppin [4]/8 69.) **B:** F. Möhring 93; Geb. 97.

Möbius, Frau Hermine, geb. Nadler, Jugendschr., Nov. Dresden, Nordstr. 8. (Dippoldiswalde [22]/9 50.) **B:** Märchen 90, 4. A. 94; 5 Erzähl. 91, 2. A. 93; Deutsche Götterfagen 91, 6. A. 95; Nibelungensage 92, 3. A. 95; Marianne, Erz. 95; Aus Stadt u. Land (m. Rosegger) 95; Deut. Götter- u. Heldensagen 97.

Möbius, Hugo, Kunst, ♛, Schuldirekt. Dresden, Nordstr. 8. (Helbigsdorf [2]/8 46.) **B:** H. Schaumberger 83; Gedenkblätter aus Altenzelle 97.

Möbius, Karl Aug., ♈, Dr. phil., GReg. R., o. UP., Dir. d. zoolog. Sammlung d. Mus. Berlin W, Sigismundstr. 8. (Eilenburg [7]/8 25.) **B:** Echte Perlen 57; Fauna d. Kieler Bucht 65/72 II; Austern u. Miesmuschelzucht 70; Auster 77; Bau d. Eozoon canadense 78; Fliegende Fische 78; Fische d. Ostsee 82; Protozoen d. Kieler Bucht 88. ()

Möbius, Martin, ♂, Dr. phil., Prf. Frankfurt a. M., Senckenberg. Institut. (Leipzig [7]/12 59.) **B:** Beitr. z. Lehre v. d. Fortpflzg d. Gewächse 97.

Möbius, Paul Julius, ✗, Dr. med. u. phil., Arzt für Nervenkranke, Redakt. v. „Schmidts Jahrbüch. d. ges. Medizin". Leipzig, Rosenthalg. 3. (ebda [24]/11 53.) **B:** Leitf. d. Militär- u. Sanitätswesens; Diagnostik d. Nervenkrankheiten, 2. A.; Rousseaus Krankheitsgesch.; D. Nervensystem d. Menschen; Nervosität, 2. A.; Magnans Vorlesungen; Abriß d. Nervenkrankh.; Neurol. Beiträge V; Ueb. die Tabes 97; Ueb. das Pathologische bei Goethe 98; Vermischte Aufsätze 98.

Möchel, Heinrich, ♆, Touristik, OJng. d. k. k. östr. Staatsbahnen. Wien XVIII, Leitermayergasse 37. (Rochlitz [13]/11 41.) **B:** Blätter u. Blüten 72; N. Blätter u. Blüten 78; Führer auf d. Bahn Pilsen-Eisenstein-Deggendorf und in d. Böhmerwald, 2. A. 78; Erlebtes u. Erzähltes, Sk. 84; Rätselbuch 95.

Moedebeck, Hermann, ⚓, ✕, Luftschiffahrt, Hauptm. u. Comp.-Chef im Fuß-ArtReg. Nr. 10. **H:** d. „Ill. aëronaut. Mitteilungen". Straßburg i. E., Kalbsgasse 3. (Berlin [10]/6 57.) **B:** Handbuch der Luftschiffahrt 86 II; Luftschiffahrt in ihr. neuesten Entwickelg 87. **H:** Taschenb. für Flugtechniker und Luftschiffer 95; Illustr. Mitteil. des Oberrhein. Vereins für Luftschiffahrt 97.

Moeglich, Alfred (Pf. Fred Lich u. Erich Konrings), LB., ♆, ⁄, ✆, Red. Berlin N, Kastanien-Allee 84. ([22]/2 72.) **B:** Aus dem Diesseits, Lied. ein. Erwachenden 97; Das Fahrrad und das Radfahren 98.

Möhlau, Rich., Farben, Dr. phil., ThSchP. Dresden, Semperstr. 4. (Cöln a. Rh. [2]/9 57.) **B:** Organ. Farbstoffe, welche in d. Textilindustrie Verwendung finden 90.

Möhler, Karl, (k.), Katechese, SemRektor. Saulgau, Württ. (Schwäb. Gmünd [24]/11 50.) **B:** Commentar zum Katechismus für Rottenburg 88/91 IV, 2. A. 92; Firmungsbüchlein, 11. A. 95.

Möller, Agnes (Pf. Agnes v. d. Deken), SchGs., ⁄, ♆, Nov., Jugendschr., **Ue:** EFIS SchwDN, **H:** d. Zeitschr. „Elternhaus". Kopenhagen V., Westerboldgade 86 IV u. Breslau, Zwingerpl. 2 III. (Breslau [5]/6 64.) **B:** Sven i. Rosengaard 87, 95; Haidekind 88; A. der Salzbüchse 89; Unser Fritz 89; Briefe ein. dtsch Knaben; Briefe e. alt. Bäuerin; In Dämmerungen, G. 92; Wiegenlieder der Mutter Gottes 94. **H:** Briefbüchler I—III; Totensonntag u. Allerseel.; Lerchenlied überm Ackerfelde, Ged. 95. **Ue:** Norweg. Polizeiskizzen I 95; K. Markman, Erzählungen 95; Silberherzchen 95; Knabe im Rosenhain 95.

Möller, Alfred, ♆, Kritik, stud. Graz, Albertstraße 4. (Cilli [22]/11 77.)

Möller, Boy Peter, /, Hptlehr. Hamburg, Steinhauerdamm 6. (Keitum [15]943.) **B**: Meerumrauscht 79; Uebungsbuch für d. Unterr. i. d. dtsch. Gramm. 88, 22. A. 96; Stoffe zu Diktierübgn 89, 2. A. 94. ()

Möller, Cajus, BP., Politik, /, Dr. phil. BerlinSW, Schönebergerstr. 4. (Ploen [11]|[12]39.) **B**: Gesch. Schleswig-Holsteins 64. ()

Möller, Hermann, vergl. Sprachwiss., Germanist, Ψ, Dr. phil., UP. Kopenhagen, Frederiksberg, Mathildevei 2. **B**: Palatalreihe der indogerm. Grundspr. im Germ. 75; Altengl. Volksepos 83; Althochdeutsche Alliterationspoesie 88; Doberaner Anthyrlied 95.

Möller, Hugo, Polit., Nov., Hilfs-Red. d. „Mörleans Deut. Zeitg." New Orleans, Louisiana, Ver. Staaten v. Amerika. (Rostock [4]|[6] 63.) **B**: Aus Deutsch-Amerika, Nov. u. Erz. 95.

Moeller, Jos., CP., Naturwiss., Dr. med., o. UP., Vorstand des pharm. Inst. Graz. (Papa [21]|[3] 48.) **B**: Anatomie des Holzes 76; Pflanzen-Rohstoffe 79; Anat. d. Baumrinden 82; Rohstoffe d. Tischler- u. Drechsler-Gewerbes 83|84; Mikroskopie d. Nahrungs- u. Genußmittel 86; Real-Encyklopädie d. ges. Pharmacie 86|91; Lehrb. der Pharmakognosie 89; Pharmakognost. Atlas 92; Lehrb. d. Pharmakologie 93. ()

Möller, Justinus, s. Julian Goldschmidt.

Möller, Marx, Litt., ✍, Dr. phil. Berlin W, Köthenerstr. 46 III. ([15]|[3] 68.) **B**: Studien z. Don Carlos; Prakt. Dramaturgie 98; Todtentanz, Einakt. 98. **H**: Blomen ut Annmarieł Schulten ehren Goren, G. 96. ()

Möller, Max, O. Leipzig, Elsterstr. 13. (Erfurt [1]|[9] 44.) **B**: Am Ziel, L.; Kritisch. Tag, L.; Ehrenbändel, L.; Ein Tag i. Leben d. Frhr. v. Drais, Festsp.; Leonas Lied, R.; D. Hochstapler, Operette; Mei Bejafus, Dialekt-Dichtgen; Radlers Träume am Kamin, 5 Erz.; Poet. Grüße, Dicht.; Das Orakel zu Delphi, Schw.

Moeller-Bruck, Arthur, Litt. u. Kunstkritik, Essay, /. Charlottenburg, Knesebeckstr. 4. (Solingen [28]|[4] 76.)

Moeller-Bruck, Hebda, Nov., Skizze, /, **Ue**: FE. Charlottenburg, Knesebeckstr. 4. (Meiderich [6]|[3] 76.) *

Möllhausen, Balduin, BP., Roman, Reiseschilderungen, Biblioth. Kustos. Berlin W, Augsburgerstr. 22. (Bonn [27]|[1] 25.) **B**: Tageb. e. Reise v. Mississippi 2c. 58; Reise in den Felsengebirgen NAmerikas 61; Halbindianer, R. 61; Flüchtling, R. 62; Majordomo, R. 63; Palmblätter u. Schneeflocken, R. 64; Mormonenmädchen, R. 64; Reliquien, R. 65; Mandanenweise, R. 65; Meerkönig, R. 66; Nord u. Süd, R. 66; Hochlandpfeifer, R. 67; Hundertguldenblatt, R. 68; Piratenlieutnant, R. 70; Kesselflicker, R. 71; Finkenhaus, R. 72; Die Einsiedlerinnen, R. 73; Westliche Fahrten, R. 73; Monogramm, R. 74; Hyänen des Kapitals, R. 75; Kinder des Sträflings, R. 76; Reiher, R. 77; Vier Fragmente, R. 78; Töchter d. Konsuls, R. 79; Schatz v. Quivira, R. 80; Fanatiker, R. 81; D. Haushofmeister, R. 82; Trader, R. 83; Logbuch d. Kapitäns Eisenfinger, R. 88 III; Familie Melville 84; Fährmann am Kanadian 85; Geheimnis d. Hulks 89; Haus Montague 89; Die beiden Yachten 90; Die Söldlinge, R. 92; Kaptein Meerrose u. ihre Kinder, Erz. 93; Talisman 94; Welche von Beiden, R. 95; Um Millionen, R. 96; Die Dreilinden-Lieder, Dichtgen 96; Der alte Corpsbursche, Erz. 97. ()

Mönch, Heinrich (Pf. Are-Saffenburg, Hub. Ley), (k.), ✍, F., OOLehrer. Boppard. (Altenahr [19]|[7] 34.) **B**: Pflanzenkde 56; Geb. 63; Volksschule im Lichte d. Christent. 73; Verlorene Sohn 79, 2. A. 92; Feierabendklänge aus dem Tagebuch eines Lehrers 81; Himmlisches Jerusalem 86; Geb. aus dem Schulleben 87; A. schönen Rhein 89; Vaterl. Geb. 91; Windthorst als Erzieher 93; Blumen am Wege, Geb. 94. ()

Möncheberg, Carl, O, ✍. Hamburg, Neue Rabenstr. 24. (ebda [11]|[10] 73.) **B**: Illusionen, Dr. 95; Hans im Glück, Dr. 96; Riesenspielzeug, Dr. u. Verse 97; Mittlere Größe, Dr. 98.

Moennich, Paul, ∩, Dr. phil., Prf. Rostock-Gehlsdorf. (Drüsewitz [10]|[9] 55.) **B**: Ueb. d. scheinbare Ortsveränderg eines leucht. Punktes 75; Ueb. den physikal.-opt. Bau d. Rindsauges 83; N. Untersuchgen üb. d. Lichtbrechungsvermögen d. geschichteten Krystallinse der Vertebraten 87. ()

Moerler, A., s. Anna Brentano-Bauck.

Mörth, Johann, Kapellmstr., Red. d. „Oestr.-Ungar. Musik-Ztg". Wien XV|1, Dingelstedtgasse 14. (ebda [17]|[11] 48.)

Mösch, C., Dr. phil., Dir. d. zoolog. Sammlg i. eidgen. Polytechn. Zürich, Universitätsstr. 55. (Frick [15]|[2] 27.) **B**: Flözgebirge im Aargau 57; Geolog. Beschreibg d. Umgebungen v. Brugg 67; Aargauer Jura u. d. nördl. Gebiete d. Kant. Zürich 67; Südl. Aargauer Jura u. s. Umgebgen 74; Monographie d. Pholadomyen 75; Geolog. Beschreibg d. Kalkstein- u. Schiefergebirge v. Appenzell, St. Gallen, Glarus u. Schwyz 81; Kalk- u. Schiefergebirge d. Kienthaler Alpen, d. Schitthorn- u. Jungfrauengruppe u. d. Blümlisalpenkette 86; Geolog. Beschreibung der Kalk- u. Schiefergeb. der Alpen zw. d. Reuß- u. Kienthal 94; Geolog. Führer durch die Alpen 2c. der Centralschweiz 94. ()

Moeser, Alb., ✍, Dr. phil., Prf. Dresden, Hasseitr. 6 III. (Göttingen [7]|[3] 35.) **B**: Geb. 64, 3. A. 89; N. Sonette 66; An

den Tod, Canzone 65; Totenopfer, Canzone 70; Nacht u. Sterne, Ged. 72; Idyllen 75; Schauen u. Schaffen, Ged. 81; Deutsche Kaiserlieder 89; Singen u. Sagen, Ged. 89; Meine Beziehgen zu R. Hamerling und dessen Briefe an mich 90; Aus d. Manfarde, Ged. 92. **Ue:** Pol de Mont, Id. 93.

Moeser, Hermann, populäre ✗, Dr. med., prakt. Arzt. Karlsruhe i. Bad. Nowackanlage 19. (Oppeln $^{3}/_{4}$ 61.) **B:** Z. Behandlung der Fehlgeburten 87; Die Kneippsche sanitäre Reformbewegung und ihre soz. Bedeutung 92. **H:** Gesundekinder. ()

Mösli, Kömmert vom, s. R. Brandstetter.

Moest, Friedrich, Kritik, Oberregisseur a. Thalia-Theater. Berlin NW, Calvinstr. 26 I. (Karlsruhe i. B. $^{28}/_{7}$ 67.) *

Moestl, F. X., ✓, Kultur, Red. d. „Ill. Grazer Extrabl." Graz. (ebda $^{8}/_{3}$ 54.) **B:** Szegedíner Hexenprozeß 79; Grazer Spezialitäten I 80; Frauenleben im alten Rom 86. ()

Mogk, Eugen, nord. Sprachen u. Litt., dtsche ✓, Dr. phil., ao. UProf. Leipzig, Färberstr. 15. (Döbeln $^{19}/_{7}$ 54.) **B:** Untersuchgn über d. Gylfaginning 79; Wie studiert man klass. Philol. u. Gesch.? 84; Gunnlaugssaga 86; Der 2. grammat. Traktat d. Snorra-Edda 89; German. Mythol. 91, 2. A. 97; Entdeckung Amerikas durch die Nordgermanen 93; Kelten u. Nordgermanen im 9. u. 10. Jahrh. 96. **H:** d. Altnord. Texte; d. Mitt. d. Ver. f. Sächs. Volkskunde. **Mith:** d. Altnord. Sagabiblioth. (mit G. Cederschiöld u. H. Gering.)

Mohaupt, Franz (Pf. Ernst Schelmerding), ✗, Gesundsheitslehre, Dir. d. Mädchenvolks- u. Bürgersch. Böhm.-Leipa, Parkstr. (Friedland $^{20}/_{8}$ 54.) **H:** Hygien. Epistoln 89; Kleiner Gesundheitsspiegel 93; Allerlei Hobelspäne aus m. Werkstatt 97; Lernbüchlein f. Geschichte 98; Kleine Anstandslehre 99.

Mohr, Frau Bertha (Pf. Milàr-Gersdorff u. B. Nigra), SchG., ✓, Nov., Roman. Berlin NW, Alt-Moabit 76. (Wien $^{18}/_{10}$ 51.) **B:** Hammer und Pflug 91.

Mohr, Johann, ✗, Dir. d. Prov. Blinden-Anstalt. Hannover, Kirchröderst. 2. (Lutzhorn $^{25}/_{8}$ 50.) **B:** Unsere Methode der Rechtschreibung 91; Diktatstoffe 91, 2. A. 98; Wiederholungsbüchlein zur sicheren Einprägung der Wörter mit unregelmäß. Schreibung 91, 4. u. 5. A. 97.

Mohr, Ludwig (Pf. zuw. Wohlgemut Hesse), Nov. Wehlheiden b. Cassel, Emmastr. 5. (Homberg, Hessen $^{10}/_{2}$ 33.) **B:** Rot-Weiß 69, 3. A. I 96; D. blaue Dame II 71, I. 2. A. 97; Aus vergangen. Tagen 73; Altes Schrot u. Korn 84/85 II, 2. A. 86; Eddergold, Ged. 86, 2. A. 96; Palmblätter, Ged. 93; In Freud u. Leid, G. I 97; Wahrheit u. Dichtung 98.

Mohr, Frl. Marie, Ö, Roman, Nov., Ue: EFIH. München, Galeriestr. 11 I. (Amsterdam $^{2}/_{4}$ 50.) **B:** Unverantwortlichen, Tr. 75; Natur u. Gesellschaft, Sch. 78; Leonora Malaspina, Tr. 81; D. mod. Holland, Skizzen aus d. Lande d. Wasserbauten 89; Nirvâna, R. 92; Die Kommandantentochter v. Mannheim, hist. Tr. 92; Die öffentl. Meinung, R. 94. **Ue:** Rembrandts Heimat, Niederl. Kulturgeschichte dreier Jahrhunderte. ()

Mohr, Martin, BP., Politik, Sozialpolitik, Dr. phil., **H:** der „Nationoallib. Corresp." Berlin W, Schellingstr. 13. (Geistingen $^{25}/_{8}$ 67.) **B:** Finanzverwaltg der Grafschaft Luxemburg um 1300 92. ()

Mohr, Michael, (t.). ✗, Lokal, Hauptlehr. Schaidt, Pfalz. (ebda $^{9}/_{2}$ 48.) **B:** Schulgesch. v. Schaidt 79; Gesch. v. Sch. 91.

? **Moißl**, Konrad, ✗, Dir. d. Knaben-Volks- u. Bürgerschule. Schwaderbach, Böhm. ($^{26}/_{11}$ 47.) **B:** Ueber d. volksschulgem. Unterricht im Stile 93; Biegung d. Wörter; D. polit. Bezirk Aussig; Die Heimatkde in d. Volksch., 2. A.; Ein off. Wort üb. Methode 93; D. Geschenk d. Zwerge, Erz.; Aus bewegter Zeit, Erz.; Aufwärts, Erz. ()

Mojsisovics, Edm. v., ▲, Paläontol., Dr. jur., OBergR. Wien III, Strohgasse 26. (ebda $^{18}/_{10}$ 39.) **B:** Cephalopoden der Hallstädter Kalke 73/93 II; Dolomitriffe von Südtirol und Venetien 78; Cephalopoden der mediterranen Triasprovinz 82; Arkt. Triasfaunen 86; Cephalopoden der oberen Trias des Himalaya 96. ()

Molchow, E., s. Jak. Stern.

Molden, Berthold, CP., Politik, ✓, Red. d. „Fremden-Blatt". Wien XIX, Hofzeile 23. (Bielitz $^{20}/_{1}$ 53.) **B:** Ursachen der Kriege u. Wege zum Frieden 89. ()

Molden, Paul, s. Paul Moldenhauer.

Moldenhauer, Paul (Pf. Paul Molden), Kult.- u. Natur, ✓. Berlin NW, Alt Moabit 20. (ebda $^{18}/_{9}$ 65.) **B:** Das Gold d. Nordens (Gesch. d. Bernsteins) 94.

Molin, Theodor, ▲, Dr. math., UDoz., Staats R. Jurjew (Dorpat), Marienhoffsche Str. 22 (Livland $^{29}/_{8}$-$^{10}/_{9}$ 61.) **B:** Ueb. d. lineare Transformation d. ellipt. Funktionen 86. ()

Moll, Albert, Psychologie, ✗, Dr. med., Arzt. Berlin W, Blumeshof 9. (Lissa $^{4}/_{5}$ 62.) **B:** Experimentelle Untersuchungen üb. Gelenke d. Immobilisation 85; Hypnotismus 89, 3. A. 95; Conträre Sexualempfindg 91, 3. A. 99; Rapport in der Hypnose 92; Untersuchungen über d. Libido Sexualis 97, 98 II; Das nervöse Weib, 2. A. 98.

Molsdorf, Wilhelm, ✍, Dr. phil., Hilfsbiblioth. Göttingen, Unter Karspüle 13. (*)

Moltke, Siegfried, Nov., ✍, Bibliothekar der Handelskammer. Leipzig-Gohlis, Blumenstr. 62 II. (Leipzig $^{9}/_{5}$ 69.) **B:** Ged.

95; Aus meiner Skizzenmappe, Erz. 97. ()

Mommsen, Theod., ♛, Archäol., Dr. phil., o.UP. Charlottenburg, Marchstr. 6. (Garding 30|11 17.) **B:** De collegiis et sodaliciis Romanorum 43; Die röm. Tribus in administrat. Beziehung 44; Oskische Studien 45, Nachtr. 46; Die unteritalische Dialekte 50; Ueb. die Chronographen vom Jahr 354, 50; Corpus inscriptionum Neapolitanarum 51; Das Edikt Diocletians de pretiis rerum vanalium vom Jahre 301 51, Nachtr. 52; Die nordetruskischen Alphabete 53; Die Schweiz in röm. Zeit 54; Röm. Gesch. I—III 54|55, I 8. A. 88, II, III 8. A. 80, V 85, Inscriptiones confoederationis helveticae 54; Die Stadtrechte der latin. Gemeinden Salpensa u. Malaca 55; Rechtsfrage zwischen Cäsar u. dem Senat 57; Zur byzantin. Chronographie 57; D. röm. Chronol. bis auf Cäsar 58, 2. A. 59; Gesch. d. röm. Münzwesens 60; Chronik d. Cassiodorus Senator 61; Ueber d. Zeitfolge d. Verordnung Diocletians u. seiner Mitregenten 62; Vatican. Fragmente vorjustinian. Rechts 63; Verz. der röm. Provinzen 69; Zeitzer Ostertafel vom Jahre 447 63; Corpus Inscriptionum Latinarum I 63, III 73, V 72—77, IX 83, X 83; Zwei Sepulkralreden aus d. Zeit Augusts und Hadrians 64; Res gestae divi Augusti ex monumentis Ancyrano et Apolloniensi 65, 2. A. 83; Röm. Forschungen 65, 79 II; Römisches Staatsrecht 70|71, 3. A. 87; Oertlichkeit der Varusschlacht 85; Digesta recognovit 90, 93; Fragmenta vaticana mosaicarum et romanarum legum collatio 90; Inscriptionum Orientis et Illyrici latinar. suppl. II. (m. Hirschfeld u. Domaszewski) 91. **H:** Chronica minora saec. IV, V, VI, VII in Monumenta Germ. hist. 94 ff. ()

Mommsen, Tycho, Ψ, GDir. a. D., Dr. phil., Prf. Frankfurt a. M. (Garding 23|9 19.) **B:** Pindaros, Zur Gesch. d. Dichters 45; Der Perkins-Shakespeare 55; Entwickelung einiger Gesetze üb. d. Gebrauch d. griech. Präpos. 74; D. Kunst d. deutschen Uebersetz. a. neueren Sprachen, 2. A. 86; Griech. Formenlehre 83; Beiträge z. der Lehre v. d. griech. Präpos. 86|95 IV. **H:** Pindar, krit. Ausg. 64; Dass. Textausgabe 66. ()

Momsen, Heinrich, geschichtl. u. volkstüml. Skizzen, Lehrer. Marne, Schleswig-Holst. (Tönning 4|5 42.) **B:** Bilder aus Eiderstedt u. den angrenz. Gegenden 90.

Monbart, Frl. Helene v. (Pfl. Hans v. Kahlenberg), Nov., Roman. Eberswalde, Schneidersir. 4 a. (Heiligenstadt 23|2 70.) **B:** Ein Narr, R. 95; Die Jungen, R. 96; Misere, R. 97.

Mondt, Carl (Pfl. CarlBerg), ✓, Kriegserlebn., Jagd. Karlsruhe, B., Klauprechtstr. 22. (Haus Frechen 27|2 41.) **B:** Berufswahl 78|95.

Mone, Fridegar Jos., (k.), ♛, Kunst♛, Heraldik, Kirchen♛, Dr. phil., Prf. a. D. Karlsruhe, B., Louisenstr. 13. (Löwen in Belgien 12|4 29.) **B:** De libris palimpsestis 54; Caji Plinii Secundi hist. nat. codex rescriptus Veronensis 55; Griech. Gesch. 59; Quellenslg d. bad. Landesgesch. III. IV. 59—68; D. bild. Künste i. Baden, Bd. 1. 14. 18. 19. 83—97; Katalog d. gräfl. Douglasschen Slg alter Glasgemälde 97; Kritik der Wappen der Minnesinger aus Schwaben, Bemerkungen zu Detzels christl. Ikonographie 92|98.

Monninger, Friedr., Red. d. „Stadt-Zeitung". Nürnberg.

Montan, s. Cl. Fr. Meyer.

Montanus, s. Ernst S. M. Berger.

Montanus, s. Moritz Kronenberg.

Montanus, Juvenalis, s. Val. Kehrein.

Montbach, Mortimer Joh. Nep. v., (k.), Dr. ss. theol. et jur. utr., Canonicus Senior, Apostol. Proton. Breslau, Domstr. 7 I. (ebda 13|1 28.) **B:** Leben d. sel. Ceslaus. **Ue:** Heiligg d. Priesters; D. hl. Leonardo de Porto Mauritio; Heiliges Handbuch f. das Ordensleben; Baldeschi: Ausführl. Darstellung d. röm. Ritus; Guardi: Leben des h. Camillus; Theodor a S. Maria: Andacht d. Seele zum h. Altarssakrament; Bianchini: Betrachtgen d. Tugenden des h. Patriarchen Joseph; ders.: D. Monat Mai zu Ehren d. h. Jungfrau Maria; Alfieri: Das große Leben d. sel. Johannes Grande; Leben u. Sterben d. beiden Germaniker Paul Kolaric u. Jos. Hoffmann; Bruni: Die letzte Epoche d. Kirche auf Erden u. ihr Triumph; Dreitäg. Andacht zu Ehren des sel. Märtyr. Jo. Sarcander. **H:** Bzovius: Tutelaris Silesiae seu de vita B. Ceslai; Statuta Synodalia S. Ecclesiae Wratislavien; Schematismus d. Bistums Breslau 1855 u. 1857; Schematismus der kath. Schulen im Bistum Breslau 57; Polgeni, Untersuchungen über den Besitz.

Montblanc, s. Max Wittenberg.

Montecadine, Carlo de, s. Karl Edler v. Slop Cadenberg.

Montecampo, s. Max Bergfeld.

Monti, M. de', s. Frl. Anna Thé Losen.

Montua, Franz Karl, PM., Red. der „Heibelb. Zeitg." Heidelberg. ()

Mook, Kurt, ⚕, Dr. med., pr. Arzt. Laufach, Bayern. (Bergzabern 12|2 47.) **B:** Brautschau, Ged. 79; Vorsicht; Unser Prozeß 90; Nach d. Mücke d. Elefant 90. ()

Moos, Eduard, Politik, ✉, Essays, Nov., ✓, H: d. „Collektion Moos" u. d. „Gesellschafter". Erfurt, Domstr. 6. (ebda 22|1 48.)

Moos, Paul, Musik, Aesthetik. Ulm a. D., Frauenstr. 7. (Buchau 22|8 63.)

Mor, Eug., Ritt. v. Sunnegg u. Mor-

berg (Pf. v. Pröbensdorf=Berg, E. M. vom Saal), /, Litter.♛, Kult.♛, Kunstgew., K. K. Bezirks=Kommiss. Deutsch=Landsberg. (Lemberg 12/8 63.) **B:** Autographensammlung 87; Anleitung zum Autographensammeln 87; F. Rückert über s. Berufung nach Erlangen 90; Badeleben im alten Rom 95. **H:** Porzellanschatz i. Rokokostil des Schlosses zu Ansbach 94.

Mora, s. Henriette Perl.

Mora, Otto, s. Osk. Mysing.

Morasch, Eduard, /, ✉, Red. d. „Tüb. Chronik". Tübingen, Föhrberg. (Nürnberg 24/8 70.)

Mordtmann, A.=J., PA., Nov.„Roman, ⌬, /, Chef=Red. d. „N. Nachr." München, Amalienstr. 80 III. (Hamburg 27/2 39.) **B:** N. Phantasus, N. 81; Gold. Vließ, N. 83; Fürst v. Sevilla, Optte 89; Märchenprinzessin 90; Untergang der Hibernia, N. 91; Kronjuwelen, N. 92; Belladonna, N. 93; Max Ingram, N. 94; Der Vagabund, N. 95; Sneewittchen, N. 96. ()

Morello, s. Moritz Findling.

Moreno, Philipp, s. Fr. Meister.

Morgan, Camillo, Sch G., Roman, ⌬, /, Krit., **Ue:** GLF, **H:** u. Chef R. d. „N. Wiener u. Budapester Salonblatt". Wien XVII, Wichtelgasse 69. (ebda 28/10 60.) **B:** Kleine Blumen, kleine Blätter, G. 76; Feuilletone u. Novelletten 85; Waldveilchen, Sch. 85; 30 Tage in Kleinasien 86; König Camille, Op. 86; Prinz Ludwig, N. 87; Belolawsky, Hist. N. 98; Machtsprüche, Ep. Dichtung 88; Kreuz u. quer durch Bulgarien 89; Nassreddin=Schah u. d. mod. Persien 89; Totis u. sein Theater 89; Glücksgodl, P. 91; A. Jonien, St. u. Stud. 93; Lublin u. Nekul, d. jüd. Kammergrafen, hist. N. 94; Erzherz. Albrecht 95; Fürst Ferd. ob. Bulgarien u. d. Tode Stambuloffs 95; Erzherz. Ladislaus 95; Heldengestalt. d. Erzhauses Oestr. 96; La Germandrée, R. 96; Meine Kriegsberichterstatterfahrt nach Kreta 97; Revue d. griech.=türk. Krieges 97; J. Redaktionsbüreau 97; Skizzen a. d. Böhmerwalde 97; Die Eisentafelgräber von Stuben, R. 97. ()

Morgan, Frau Jenny, geb. Streit=Sandorf (Pf. Sandorf), /, ✉, Red. d. „Oesterr. Monatsblätter". Wien XVII, Wichtelgasse 69. (Brünn 18/2 71.) **B:** Eine Philippica gegen d. Mai 94. ()

Morgen, Alf., s. R. Fastenrath.

Morgenstern, Christian, ⁂, Kunst♛, ✉, Berlin NW, Louisenstr. 64 III. (München 6/5 71.) **B:** In Phantas Schloß, Dichtgen 95, n. A. 97; Horatius travestitus. Ein Studentenscherz 97 II; A. vielen Wegen, G. 97; Ein Sommerabend, Liedersp. 97. ()

Morgenstern, Ernst, Polit., /, techn.=wissensch. und kommerz. Fachartikel=Korr. Paris, 38 rue Singer. (Leipzig 21/3 58.)

?Morgenstern, Gustav, Sch G., Litt.♛, Ψ, **Ue:** DNorwSchw, Dr. phil. Leipzig, Sidonienstr. 46. (Pausa 4/10 67.) **B:** Oddr. Fagrskinna Snorre, Beiträge z. altnord. Litt.=Gesch. 90; Arnamagnäanische Fragmente 93. **Ue:** Gunnar Heiberg, Der Balkon 94; Das große Los 95; Hans Aanrud, D. Storch 96. ()

Morgenstern, Gust., /, ✉, Dr. jur., Hof= u. Ger. Adv. Wien I, Rothenthurmstr. 22. (Budapest 21/2 55.) **B:** Gesch. v. d. Straße 91, 2. A. 93, N. F. 96; Miza 93. ()

Morgenstern, Frau Lina, geb. Bauer, Nov., Jugendschr., Frauenfrage, Gesundheitspflege, Erziehung, Wirtschaftslehre u. Haushaltungskunde, Red. d. „Dtsch. Hausfrauen=Ztg." Berlin W, Potsdamerstr. 92. (Breslau 25/11 30.) **B:** Storchstraße, Gesch. 60, 2. A. 88 u. d. Tit.: Hundert Erz. aus d. Kinderwelt, 3. A. 96; In d. Dämmerung, Märchen 60; Aus d. Volksleben, Erz. 61; Paradies d. Kindheit 61, 5. A. 89; Glaube, Andacht und Pflicht 61; Kleine Menschen, Gesch. 62; Polens Nationalideal 64; Liebe u. Leid, N. 69; Leben Galileis 64; Plauderstunden, Erz. 74; Rezepte der Volksküchen, 3. A. 82; Volksküchen 83; Universal=Kochbuch 82, 5. A. 96; Frauenbestrebungen unsr. Zeit 85/87; Frauen b. 19. Jahrh. 88/99 IV; Offenes Wort üb. d. medizin. Studien d. Frauen 88; Häusl. Beruf, 5. A. 96; Für j. Mädchen, 1.–7. Jahrg.; 25jähr. Jub. d. Vereins d. Berl. Volksküchen 91; Hilfsbuch z. Gründg u. Leitung v. Volksküchen 92; Jugendkalender 92, Schlüssel z. häusl. Glück 93; Frauenarbeit in Dtschland 93; Ernährungslehre, Anleitung zur häusl. Gesundheitspflege, 4. A. 96; Entbindungsasyle f. notleidende Ehefrauen 94; Erinnergsblätter an 1870/71, die freiwill. u. offiz. Verpflegung der Truppen auf den Bahnhöfen 95; Was kochen wir heute? 3. A. 97; Zehn gold. Leitworte f. Mädchen im Hausdienst 96; Bunter Märchenkranz. Ill. gesamte Originalmärchen 98 II.

Morgenstern, Ludwig, ∩, Dr. phil., Dir. d. höh. Töchterschule. Göttingen, Rosdorferweg 32. (Klausthal 7/8 35.) **B:** Einführg in d. Gebiet d. Physik 88, Fragehefft hierzu 87.

Morgenstern, Frl. Marie, Erz., **Ue:** E. Göttingen, Gothmarstr. 10. (Klausthal 27/1 30.) **B:** Ein Menschenleben 81; Glück auf! 84; Beiden Kronen 89. **Ue:** Gegenüber 86; Wir beide, Graham und ich 86; Meine Großmutter 86; Wie wir uns fanden 87; Himmelan 87, 6. A. 93; Elisab. Prentiß 87; Alte Thorweg 89; Licht aus Finsternis 90; Marcella Grace, Aus Irlands Gegenw. 90; Königstöchter 90; Das Pfarrhaus in Glen Clunie 91; Eine Emigrantin 92; Dr. Ken u. s. Schüler 92; Rätsel des Lebens 92. ()

Morgenstern, Otto, Stenographie, GO.=Lehrer, **H:** „Stenogr. Lesehalle", „Stenogr.

Hausfreund". Berlin-Großlichterfelde. (Magdeburg $^{2}/_{3}$60.) **B:** Liederbuch f. Stolzeaner (mit Fr. Lesser) 86, 2. A. 91. ()

Morgott, Frz. v. Paula, (k.), ♫, ✝, D., Domdekan, Prof. am Lyceum. Eichstätt, Bayern, Residenzstr. 7 A. (Mühlheim, M.-Franken $^{12}/_{6}$29.) **B:** Geist u. Nat. i. Mensch. 69; Theorie d. Gefühle im System d. heil. Th. v. Aquino 64; Mariologie d. hl. Th. v. A. 78; Spender d. hl. Sakramente 86; Leo XIII., Festrede 87; Domprobst Ernst 88; Freih. v. Leonrod 92. ()

Morgott, Ludw. (k.), Katechese, D., Sem.-Präfekt. Lauingen a. D. (Mörnsheim $^{27}/_{8}$ 48.) **B:** Ergänz. z. Deharbe'schen Katech. 91. ()

Morière, K. de la, s. Katharine Nappes.

Morin, George, Pl., ✎, ⊙, ⁄. München-Haidhausen, Steinstr. 65 III. (Freising $^{1}/_{10}$31.) **B:** Stern u. Rose, Erz. 63; 1864, Festspiel 64; Fee Morgane, Soloscherz 71; König, Dichter u. Maler 74; Passau 78; Aus ruhmvoll. Tagen 82, 2. A. 84; Ludwig II. 86; Münch. Dichtergrüße an d. deut. Turner 89; Ges. Gedichte 92; Regentropfen, G. 93; München und die Königsschlösser, 22. A. 98; Erz. e. Wandervögl. 96.

Moritz, B., Dr. phil., Direkt. d. vicekönigl. Bibliothek Kairo. (*)

Moritz, Hugo, ♛, Dr. phil. Posen, Luisenstr. 18. (ebda $^{2}/_{9}$ 70.) **B:** Wahl Rudolfs II., d. Reichstag zu Regensburg (1576) u. die Freistellungsbewegung 95. ()

Morold, Max, s. Max v. Millenkovics.

Morris, Max, Litt♛, Dr. med. u. phil., Arzt. Charlottenburg, Kantstr. 111. **B:** Goethe-Studien 97. ()

Morsbach, Lorenz, engl. Spr. u. Litt., Dr. phil., o. UP. Göttingen, Bühlstr. 34. (Born $^{6}/_{1}$ 50.) **B:** Ursprung d. neuengl. Schriftspr. 88; Mittelengl. Grammatik 96.

Morsch, Frl. Anna, Musik♛, Vrst. e. Musik-Inst. Berlin W, Passauerstr. 3. **B:** Der ital. Kirchengesang bis Palestrina 87; Deutschlands Tonkünstlerinnen 93.

Morsch, Hans, klass. u. dtsche Litt., Dr. phil., OLehr. Berlin SW, Waterlooufer 11. (Frankfurt a. O. $^{25}/_{5}$ 55.) **B:** De Graecis auctoribus in Georgicis a Vergilio expressis 78; Goethe u. der griech. Bühnendichter 88; De Varrone Reatino auctore in Georgicis a Vergilio expresso 97. ()

Mosandl, Andr., (k.), ✝, Homil., Stadtpfarr. Herrieden. (Irfersdorf, B. $^{18}/_{10}$ 40.) **B:** Homilien üb. d. außerord. Jubil. im Jahre 1886 86; D. Ordenswesen i. s. relig.-kirchl. u. ethisch-soz. Stellg u. Bedeutg 87.

Mosapp, Herm., ✝, Dr. phil., Stadtpf. u. Bezirksschul-Insp. Heidenheim a. Br. (Mainhardt $^{17}/_{4}$ 63.) **B:** Stiftskirche i. Stuttgart 87; Herzog Christoph v. Württ. 89; Lutherstätten 89; J. Andreä 90; K. Gerok 90; Die württ. Religionsreversalien 94; Leitfaden f. d. ev. Relig.-Unterr. i. d. allgem. Fortbildungsschule in Württ. 95; Charl. v. Schiller 96.

Mosberg, Jul. (Pf. J. Grebsen), Nov., ⁄, ⊙, Kfm. Bielefeld, Breitestr. 45. (Bielefeld $^{2}/_{10}$ 68.)

Mosbrugger, Frz. Frhr. v., (k.), Roman, Musik♛. Wien XIII, Schönerergasse 8. (Schloß Sheregelyes $^{31}/_{1}$ 34.) **B:** Düsterer Lebenslauf 67, 73; Dichterliebe 72; Frau a. d. Grabe 76; Rache d. Verschmähten 74, 78; Nebenbuhlerin der Frau 75; Cölestine, Sch. 76; Erbschaftshyänen, L. 77; Ueberzieher 79; Sommerfrischler 79; Jahr a. d. Leben e. Subalternbeamten; Conducteur u. Dorfkokette, Vst. 92; Ein Duellmotiv, L. 93; D. Bürgermeist. Brautfahrt, R. 94.

Mosch, Hans v., deutsch-soz. Polit., Red. d. „Dtschen Reform". Hamburg, Eppendorfer Landstr. 198. ($^{20}/_{9}$ 62.) **B:** Wiedererwachen des dtsch. Geistes 94; Dtsch. Parteien vor d. Richterstuhl Germanias. ()

Moschkau, Otto Karl Alfr. (Pf. A. v. d. Lubota), ♛, ⁄, ⚔, Jagd, Touristik, Dr. phil., Dir. d. hist. Museums. Dybin i. S. 37. (Löbau i. S. $^{24}/_{1}$ 48.) **B:** Frühlingsblüten, G. 68; Löbau u. Umgebung 69; Führ. durch die Oberlausitz 70, 4. A. 80; Goethe u. Carl August auf dem Dybin 80; Gabel u. Schloß Lämberg 80; Zittau-Führer 72, 5. A. 93; Raubburgen der Lausitz, Schlesiens u. Böhmens 73, 2. A. 79; Chronik v. Oberkunnersdorf 75; Schloß Nossen und Kloster Altzelle 75; Schiller in Gohlis 77; Joseph Pitzinger 78; F. Brion v. Sesenheim 79; Burg Wehlen u. Rathen 79; Auf d. Dybin 80; Unser König Albert auf der Balzjagd in Dybin 81, 2. A. 96; Burg Tollenstein 82; Der Cottmar bei Löbau 82, 2. A. 83; Die Graxerhöhle am Töpfer 83; Burg Falkenburg b. Gabel 84; Burg Mühlstein b. Zwickau 84; Die Burgen Bürgstein u. Schwoika 83, 2. A. 92; Dybin-Chronik 84; Der Kurort Dybin 84; D. prähist. Altertümer d. Oberlausitz, 2. A. 85; Gesch. der Burg Carlsfried, 2. A. 86; Dybin als Terrainkurort 86; Der Jungfernsprung a. d. Dybin 87, 6. A. 96; Gr. Dybinführer 85, 6. A. 98; Kleiner Dybinführer 73, 12. A. 98; Napoleon I. in Zittau 89; Wettiner Besuche in Zittau und d. südl. Oberlausitz 89; Schloß Friedland i. B. 90; Volkssagen vom Dybin 90, 2. A. 91; Friedrich II. in d. Südlausitz 91; Dr. v. Stephan i. Dybin 92; Th. Körner u. Lützows Freikorps in d. Oberlausitz 93.

Mose, Frl. Josepha (Pf. Jassy Torrund), Nov. Breslau, Neue Junkernstr. 32. (Preetz, Holstein $^{20}/_{9}$ 60.) **B:** Was d. Leben bringt 95; Christrosen u. a. Nov. 97; Erkämpftes Glück 97; Sonjas Rache, R. 98.

Mosel, Karl Joh. v. der, s. Joh. K. Kohn.

Mosella, v., s. Adam Görgen.

Mosen, Reinhard, ⊙, ✎, Krit., Litt. ♛,

Dr. phil., OBibl. Oldenburg, Hunteſtr. 4. (Dresden 21/8 43.) **V:** Ueber Th. Ottways Leben und Werke 75; R. Hood, Libretto 76; Jul. Moſen 77; Leben d. Prinzeſſin Ch. A. de la Tremoille 91.

Moſer, Guſt. v., GDA., Luſtſp. Görlitz, Blumenſtr. 9. (Spandau 11/5 25.) **V:** Wie denken Sie über Rußland? 61; Mod. Barbar 61; Er ſoll dein Herr ſein 67; Kleine Mondfinſternis 69; Aus Liebe z. Kunſt 73; Stiftungsfeſt 73; Ultimo 73; Veilchenfreſſer 76; Mädchenſchwüre 77; Hypochonder 78; Bibliothekar 78; Regiſtrator 79; Krieg im Frieden (m. Schönthan) 80; Unſ. Frauen (mit demſelb.); Zugvogel (mit demſelb.); Köpnikerſtr. 120; Glück bei Frauen; Reif-Reiflingen, Luſtſpiele 13/16. Bd. 85; Stoff v. Gerſon, L. 85; Moritz Schnörche, P. 88; Sünderin, L. 88; Verſucherin, L. 88; Amazone, Schw. 89; D. neue Gouvernante, L. 91; Der Lebemann, Fräulein Frau; Der ſchöne Willy; Schulden; Blaues Blut; Fünf Dichter, L. 93; Der ſechſte Sinn, Schw. (mit Robert Miſch) 93; Militärfromm, Genreb. (mit J. v. Trotha) 93; Frau Müller, Schw. 95; Generalin, L. 95; D. Kunſtmäcen 96; Moral. Menſchen 96; Militärſtaat 96; E. kleine Mondfinſternis, L. 97. ()

Moſer, Hans, VB., **Ue:** RP Rum ISp FE HAGr. Leipzig, Arndtſtr. 31. (ebda 18/10 57.) **V:** DtſchE Stenogr. 85; Span. Malerei 85; Engl. Malerei 86; Geſch. d. Weltſprache 88; Volapück u. deutſche Profeſſoren 88; Praktiſch-theoretiſche Grammatik d. ruſſiſch. Sprache 88; Allgem. Geſch. d. Stenogr. I 91. **Ue:** Saltykow-Schtſchedrin, Die Herren Golowlew, R. 86; Michailow, Alte Neſter 87; Raskolnikoff, Memoiren aus e. Totenhaus 88; Doſtojewskij, Schuld u. Sühne 89; Turgenjeff, Memoiren eines Jägers; Tolſtoj, Anna Karenina 90. ()

Moſer, James, ∩ u. phyſikal. ⚲, Dr. phil., UDoz. Wien VIII, Laudongaſſe 25. (Berlin 11/8 52.) ()

Moſer, Joh. (Pſ. Rheinhardt), (k.), Apologetik, Dr. phil., Sem.-Lehrer a. D. Berlin W, Habsburgerſtr. 3. (Mainz 14/9 52.) **V:** Chriſtent. u. Kirche in d. Werken Schillers 82; D. mod. höh. Mädchenſchule 84; Alter d. Menſchen u. d. Wiſſenſch. 85; Das Lebensrätſel u. d. Materialismus 87.

Moſer, P. Joh. Paul M., (k.), Servit., Red. d. „Monat-Roſen". Innsbruck. (Höfen 31/10 44.) **V:** Dienſt d. Schmerzen-Mutter 85, 2. A. 90; Manuale OSBMV. 88; Ritus induendi etc. OSBMV. 88; Greimbl, Schola Novitiorum 90; Schule d. geiſtl. Lebens für die Laienbrüder und Oblaten d. Servitenordens (mit P. B. M. Mayr) 96.

Moſer, M. Julius, ⚲, ORegiſſeur des Volkstheaters. München, Sonnenſtr. 5, Ecke Herzogſpitalſtr. **V:** Münchner Früchteln, P. 97; Der Dickſchädl, od. die Wallfahrt nach Altötting, Volksſt. 98. (*)

Moſer, Peter (Pſ. J. E. Waldfreund), Landſch. u. Volksleben in Tirol, Prof. i. P. Roveredo, Ital.-Tirol, Corſo nuovo. (Alpach 18/2 29.) **V:** Torq. Taſſos letzte Stunden, A. d. Ital. des G. Prati 60; Aus den Alpen, Geſch., Schw. 2c. 74; Esercizi preparatori per imparare il tedesco 82, 91; Freud u. Leid, Schnaderhüpfln 91. ()

Moſetig, Albert, Ritter v. Moorhof, Dr. med., ao. UP. Primararzt. Wien I, Fleiſchmarkt 1. (Trieſt 26/1 38.) **V:** Anomalien d. b. Herniotomie 67; Handbuch der chirurg. Technik 85, 3. A. 90; Vorleſungen üb. Kriegschirurgie 87; Erſte Hilfe bei plötzl. Unglücksfällen, 2. A. 91; Anatomie u. Phyſiol. d. menſchl. Körpers, 2. A. 92. ()

Mosheim, Moritz, VB., Politik, ✓, **Ue:** Frankfurt a. M., Große Gallusſtr. 17. (Frechen 5/3 40.)

Moske, Hans (Pſ.), VB., ⚲, ✍. Straßburg i. E., Ruprechtsauer Allee 19. **V:** Karl, Sch. 93; Alcibiades, Tr. 95; Odenwälder Kirchweih, Tr. 97. ()

Moßner, Curt, SchG., ⚕: d. „Correſp. Geld". Berlin C, Neue Friedrichſtr. 50. (Charlottenburg 19/12 60.) **V:** Börſenwerte 94. ()

Moßner, Ludw., SchG., Handels-Litt., Red. d. „Neueſten Börſen- u. Handelsnachrichten" (Berliner Lokal-Anzeiger). Berlin SW, Königgrätzerſtr. 83 I. (ebd. 31/7 53.) ()

Moszkowski, Alex., BP., Humor, ✓, Kunſtfeſſay, Chefred. d. „Luſt. Blätter" u. Feuilletoniſt d. „Berl. Tagebl." Berlin, W, Bülowſtr. 11. (Pilica 15/1 51.) **V:** Ant. Notenquetſcher, ſatyr. G., 7. A.; Poet. Muſikgeſch., 3. A. 76; Schulze u. Müller im Ring d. Nibelungen; Mariniertes Zeitgeſch., Hum. 83; Die Tonkunſt u. ihre Meiſter 86; (m. R. Nathanſohn): Schweigegeld, Sch. 86; Stanley in Afrika; D. Million; Neue Humoresken 93; Heitere Dichtungen 94; Luſtige Fahrten 95. ()

Mothes, Dőc., ⚓, Kunſt, ✍, ⚲, ⚭, Dr. ph., Bau-R. Zwickau, S., Bahnhofſtr. 65. (Leipzig 27/12 28.) **V:** Allg. deut. Bauwörterbuch 55/57; Geſch. d. Baukunſt u. Bildh. Venedigs 55/58; Illuſtr. Baulexik. 58/60, 4. A. 82; Baſilikenform d. erſten Jahrhunderte 65, 2. A. 68; D. Elſterniederung in d. ſogen. vorhiſtor. Zeit 73; Technol. Taſchenwörterbuch, franz., dtſch., engl. 74; Deutſche Kunſtgew. und der Münchener Kongreß 76; Archäolog. illuſtr. Wörterbuch 76/78; Bewegung auf d. Gebiet des Kunſtgew. 78; In welchem Stile ſollen wir bauen? 78; Unſ. Heim i. Schmuck d. Kunſt 79; Baukunſt des Mälters in Italien 81/84; Handbuch für Hausbeſitzer u. Bauluſtige 83; Entſtehung u. Bau d. Albrechtsburg u. des Domes zu Meißen 85; Baugeſch. d. St. Marienkirche

in Zwickau 85; D. evangel. Kirchengebäude 87; Evang.-kirchl. Kunst u. ihre Widersacher 89; Handb. d. evang.-christl. Kirchenbaues 97.

Moyscowicz, Leo, VB. (Pf. Leo Erichsen), ✍, Red. d. „Br. Gen.-Anz." Bremen, Auf d. Häfen 38 I. (Breslau [29]/12 74.) ()

Možný, W.W., (t.), ♪, Hum., Nov., Musikprof. u. Komp. Wien II, Taborstr. 61. (Prag.) **B**: Das verhängnißvolle „S."; Die Medaille.

Mrazović, Milena, verehel. Frau Landes SanR. Dr. Preindlsberger, SchG., Journ., ✍, Nov. Serajevo, Bosn., Landesspital. (Wien [28]/12 67.) **B**: Selam, N. 93. ()

Much, Matthäus, Urwg.-Forscher, Dr. jur., k. k. RegR., Konservator. Mitgl. d. Centr.-Kommiss. für Kunst- u. hist. Denkmale. Wien XIII, Penzingerstr. 84. (Göpfritz [18]/10 32.) **B**: Die Zeit des Mammuts 81; Aelteste Besiedelg d. Länder b. österr. Kaiserstaates 84; Kupferzeit in Europa u. ihr Verhältn. zur Kultur b. Indogermanen 86, 2. A. 93; Prähistor. Atlas der Länder d. österr. Monarchie 89; Prähistor. Wandtafel für Volks- u. Mittelschulen 93.

Much, Rudolf, german. u. kelt. Sprach♛ u. Altertumskde, Dr. phil., UDoz. Wien VIII, Fuhrmannsgasse 4. (ebda 7/10 62.) **B**: Deutsche Stammsitze 92; Der german. Himmelsgott 98.

Mucha, Julius, wissensch. ✍, Reiseskizz., ⚔, österr. Hauptm. Graz, Sparbersbachgasse 65. (Mährisch-Schönberg 22/4 42.)

Muche, Frau Clara, geb. Schwarz, Gesundh.-Pflege. Berlin O, Holzmarktstr. 4 I. (Breslau 25/12 51.) **B**: Unwohlsein bei Frauen 89; Phys. u. moral. Einfluß d. Mutter auf ihr Kind vor d. Geburt 90; Physische Pflichten des Ehelebens 91. ()

Mucke, Karl Ernst, Sprachwissensch., Dr. phil., GOLehr. u. Bibl. d. Gymn. u. Stadtbibl., Red. d. „Luzica" u. „Casopis Macicy Serbskeje". Freiberg, Sachs., Hainichenerstr. 61. (Großhänchen [10]/3 54.) **B**: Niederwendische Volksl. 77; Oberwendische Volkslieder 83; Vollst. Statistik u. Ethnographie d. Lausitzer Wenden 86; Ethnogr. Spezialkarte d. O.- u. NLausitz mit vollst. wend.-deutsch u. dtsch-wend. Ortsnamenregister 86, 2. A. 95; Histor. u. vergl. Laut- und Formenlehre der niedersorb. Sprache 91; Lustsp. u. Burlesken in wend. Sprache; D. slav. Ortsnamen d. Neumark 98. **H**: Andreas Zeiler, Ges. Werke 83/92 IV.

Muckenschnabel, Carl (Pf. Hans Muckenschnabel), ♪, Erz., k. u. k. Geometer. St. Pölten, NDe. (Wien [17]/11 65.) **B**: Lerchengetriller, G. 92; A lustigs Spatzl, G. 93; Koaspozgsangeln, G. 98; Wildrosen, G. 98; Der Prinzessin Brautfahrt, Ep. ()

Mücke, Leo, s. Hugo Bauer. [schnabel.

Mückenschnabel, Hans, s. Carl Mucken-

Müffelmann, Ludwig, Dr. phil., Red. a. d. „Rost. Ztg." Rostock, Koßfelderstr. 9. (Schwerin [10]/8 53.) **B**: Reimchronik d. Marschalk Thurius u. ihre Quellen 76. ()

Mühe, Ernst, ✝, Dompred. Naumburg a. S., Domprediger gasse 5. (Everingen [29]/12 31.) **B**: Leidensgesch. Jesu 67, 3. A. 84; Zwölf Fragen über Civilehe 73, 4. A. 74; Kirchl. Anstand u. Unarten 73, 2. A. 87; D. Aberglaube 75, 2. A. 86; Das enthüllte Geheimnis der Zukunft 76, 8. A. 98; Der Confirmandenunterricht 78, 3. A. 98; Darf ein Christ tanzen? 81; Bibl. Merkwürdigkeiten I 83, 2. A. 86, II. N. F. 86, III. Lichtstrahlen in dunkle Bibelstellen 88, IV. Neue Lichtstrahlen 91, V. Früchte u. Beeren a. d. Bibelgarten 95; Alttestamentl. Evangelien 83; Auszug aus d. Offenb. von Seiß 87; Pastorale Würde 87; Die Mission in der Predigt 90; Prophet. Epistelpredigten 91; Lehre von den letzten Dingen 92; Seufzende Kreatur 93; Was wissen wir v. den Engeln? 93; Bestimmung? oder freier Wille? 94; Der evang. Hauptgottesdienst u. seine Herrlichkeit nach d. N. Agende 95; Beinahe aber doch nicht! 96; Fünf bibl. Lieder mit Melodien 96.

Mühlau, Ferd., ✝, D., o. UP., W. StaatsR. Kiel, Niemannsweg 36. ([20]/6 39.) **H**: Böttcher, N. exeg.-krit. Aehrenlese zum A. T. 63—65 III; Böttcher, Lehrbuch d. hebr. Sprache 66—68 II; De proverbb. Aguri et Lemuelis origine 69; Besitzen wir den ursprüngl. Text d. heil. Schrift? 84; (m. Kautzsch): Liber Genes. sine punctis exscriptus, 3. A. 93; (m. Volck): Gesenius hebräisches u. chaldäisches Wörterb., 11. A. 90; Die bibl. Lehre v. Gewissen 89; Zur paulinischen Ethik 98.

Mühlbacher, Engelbert, ♛, Dr. phil., o. UP., Red. der „Mitteil. d. Institt. für österr. Geschichtsforschg". Wien IX, Lichtensteinstr. 62. (Gresten 4/10 43.) **B**: Die streit. Papstwahl 1130 76; Böhmens Regesta imperii I 80/90, 2. A. 97; Dtsche Gesch. unter den Karolingern 86/96. ()

Mühlbrecht, Otto, Bibliogr. Wissensch. u. Gesch. d. Buchhandels, Mitinh. d. Firma Puttkammer & M. in Berlin. Berlin-Großlichterfelde, Marienstr. 27. (Braunschweig [28]/3 38.) **B**: Beethoven und s. Werke 66; Der holl. Buchh. seit Coster 67; Die Litt. d. deut. u. ital. Krieges 1866, 67; Die Litt. der preuß. Staatswiss. 68; Uebersicht d. staats- u. rechtswiss. Litt. 68 bis 96, 28 B.; Erinnergen aus 30 Jahren 1860—90 90; Wegweiser durch die neuere Litt. des Staats- u. Rechtswiss. 86, 2. A. 93; D. Litt. d. Entwurfes e. BGB. 91; Denkschrift betreffs die Errichtung e. Centralbureaus zum Schutze d. Urheberr. 91; Bibliogr. im Dienste d. Buchh. 94; Bücherliebhaberei am Ende d. 19. Jahrh. 96. ()

Mühling, Karl, BP., ✍, ✓, Dr. phil., Chefred. d. „Allg. Zeitung." München, Schwanthalerstr. 95 I. (Berlin 19/9 58.) **B:** Gesch. d. Doppelwahl d. J. 1314, 82. **Ue:** Curbucci, Ça ira, 12 Sonette 93.

Mühlmann, Felix, ✍, Kunstꝛc., Red.-u. Schul R. Merseburg. (Beweringen 4/9 46.) **B:** Gesch. d. Stadt Belzig 70; Gesch. des Klosters u. der Stadt Riesa 81.

Mülberger, Arthur, ✉ und Sozialꝛc., Dr. med., OAmtsarzt. Crailsheim, Württ. (Hohenheim 30/1 47.) **B:** Studien üb. Proudhon 91; Z. Kenntniß d. Marxismus 94; D. Irrtum v. K. Marx aus Ernst Busch's Nachlaß herausg. 94; Kapital und Zins, die Polemik zwisch. Bestiat u. Proudhon 96; Die Eisenbahnreform in Württ. 96; P. S. Proudhon, Leben und Werke 99.

Mülbener, Wilh., m. alt. Litt., Bibliogr., Dr. phil., OberBibl. Greifswald, Steinbeckerstr. 18. (Rottleben 31/10 30.)

Müllenbach, Ernst (Pf. früh. Ernst Lenbach), Roman, Nov., Dr. phil., Bonn-Poppelsdorf, Venusberg, Weg 37. (Cöln 3/8 62.) **B:** Comoediae elegiacae 85; Geb. 94; Wunderl. Leute, Erz. 95; Absetis, Erz. 96; Auf d. Sonnenseite, Erz. 96; Franz Friedr. Ferd., Erz. 97; B. heiß. Stein, R. 97; Die Hansebrüder, R. 98; Waisenheim, R. 98.

Müllenbach, Frau Ute (Pf. Scholastika Schnurcks), Humor. Bonn-Poppelsdorf, Venusberger Weg 37. (Bonn 27/10 61.)

Müllendorff, Eugen, **Ue:** Türk., Dr. phil., Ingen. Berlin NW, Thurmstr. 31. (Steinau a. O. 3/7 55.) **B:** Erzählgn aus d. Orient 90. **Ue:** Schwänke des Naßr-eddin u. Buadem von Mehemed Tewfik 90.

Müllendorff, Jul., (k.), SJ., ✝, Prf. Klagenfurt, Priesterhaus. (Luxemburg 8/8 35.) **B:** Leben des heil. Clemens Willibrord 68; Schuhmacher Busch 70; Hl. Kunig 71; D. Reichtum d. göttl. Erbarmungen 72; Gesch. des Gnadenbildes der Tröstein d. Betrübten in Luxmbg, 4. A. 78; Methode z. Auffindung d. Ehehindernisse bei mehrfacher Blutsverwandtschaft 88; Entwürfe zu Betrachtungen n. d. Methode d. hl. Ignatius 86/98 IX; Die Heiligung der Handarbeit 84, 3. A. 98; De castitate servanda Tract. moral. 94.

Bearb.: Marchal, Bild d. christl. Frau, 4. A. 98; derſ., Buch v. rechten Mann, 5. A. 99; Reuter, D. Beichtvater, prakt. unterrichtet, 4. A. 98. [Buschhorn.

Müllenfeld, Dr. Wolfgang, ſ. Carl

Müller, A., ſ. P. Aug. Arndt.

Müller, Adalbert v., ſ. Dagobert Timar.

Müller, Adolf, ſ. Adolf Müller-Palm.

Müller, Adolf, Naturwiſſ., Förſter. Darmstadt. (Friedberg, Wetterau 16/1 21.) **B:** Gebr. Haas i. J. 1848, P. 53; D. letzten Tage v. Pompeji, O. 55; D. Griesgrämigen, L. 55; Alexa, R. 56; D. König's Wandlung 66; D. Reich d. Finken, M. 66; Faust, Tr. 69, n. A. 87; Thusnelda. Sch. 87; Gemeinſch. mit ſ. Bruder Karl: Charakterzeichnung der deutſch. Singvögel 65; Wohnungen in d. Tierwelt 66; Gefangenleben d. tſcher Singvögel 71; Einheim. Säugetiere u. Vögel 2c. 73; Unſ. nützlichſt. Säugetiere 2c. 76; Tiere d. Heimat 82, N. A. 89. ()

Müller, Adolf, ✉. München, Gabelsbergerstr. 51 a. (Wittlich 19/8 65.) **B:** Die bayr. Volksvertretung u. d. allgem. direkte Landtagswahlrecht 94; Fuchsmühl 95. ()

Müller, Ad. Erdm. Robert, VB., SchG., ✍, ✓, ⚓, ⚭. Herleshausen a/W. (Königsberg 7/8 46.) ()

Müller, Alb., klaſſ. Altert.-Wiſſenſch., Dr. phil., GReg R. Hannover, Rundestr. 13. (Ringelheim 14/9 31.) **H:** Aristoph. Acharnenſes 63; Bleskes lat. Elementarb. 67, 11. A. 97; Trachten d. Römer u. Römerinnen 68; Lehrbuch d. griech. Bühnenaltert. 86; D. neueren Arbeiten auf dem Gebiete d. griech. Bühnenweſ. 91; Griech. Schulgramm.; Griech. Leſe- u. Uebungsbuch 93; Unterſuchungen z. d. Bühnenalterthümern 98.

Müller, Alex., ✓, Dr. phil., Prof., Red. d. „Nachr. aus dem Klub der Landwirte". Berlin SW, Königgrätzerstr. 63 III. (9/8 28.) ()

Müller, Alois, hebr. Ψ, Dr. phil., UBibl. i. R. Graz, Merangasse 44. (Rabenstein 10/12

Müller, Alphonſe, ſ. Alph. Levy. [35.)

Müller, Andreas, ⚒, Dr. phil., GP. Eichstätt, B. (Teuſchnitz 10/6 45.) **B:** Unterſuchg üb. d. Dreieck 89; N. Satz aus d. Elementargeom.; Ueber den Brocardſchen Kreis 90; Ueber Kegelſchnitte in Bez. zum Brocardſchen Kreis 90; Ueb. d. Umkehrung des Brocardſchen Problems 92. ()

Müller, Ant. (Pf. Bruder Willram), (k.), Geiſtlicher. Niederdorf, Tir. (Brunec, Tirol 70.) **B:** Kieſel u. Kryſtall, G., 2. A. 96; Wanderweiſ. u. Heimatlied. 97. (*)

Müller, Auguſt W. F., Sekr. d. „Kunſthalle". Hamburg. **B:** Alexei Petrowitſch, Dr. 80; Die geſchied. Frau, Sch. 98; Elvira, Lebensb. 98.

Müller, Auguſt, (k.), ✝, Dr. jur. can., Prf. a. Prieſterſem. Trier. (ebda 8/8 49.)

Müller, Bernhard, Kunstꝛc., Archäol., Dr. phil., Aſſiſtent am Muſeum. Darmſtadt, Steinſtr. 22. (Hannover 26/9 69.) **B:** 13 Gemmen d. Göttinger Univ Sammlung 91; Seb. Furck, Kupferſt. u. Contrafaiter von Frankfurt a. M. 98.

Müller, Bruno, Schuldir., Redakt. d. „Dtſch. Jugendblätt." Dresden, Seidnitzerplatz 1. (ebda 7/1 40.)

Müller, Carl (Pſ. Carl Müller-Raſtatt), PA., ⚓, ⚭, Nov., ✓, Dr. phil., Red. d., Saale-Ztg" Halle a. S., Marienſtr. 14. (Raſtatt 29/7 61.) **B:** De similitudinibus ima-

ginibusque apud veteres poetas elegiacos 87; Haidelerche, L. 88; Heimkehr, Sch. 91; D. Weg z. Glück, Sch. 93; F. Hölderlin 93; In Treue fest, Dr. 95; D. Glücksritter, O. 96; Herm. u. Dorothea, O. 97; In die Nacht, N. 98.

Müller, Carl, ♛, I. Lehrer und Standesbeamter. Schochwitz b. Salzmünde. (Gerbstedt $^{11}/_{7}$ 46.) **B:** Die preuß. Kultusminister u. d. Volksschulwesen 84; Friedrich III. 88, 4. A. 88; Dr. M. Luther 93; Wilhelm II. u. s. Familie 94; D. deutsche Kaiserpaar in Liedern 96.

Müller, C. Fr., Ψ, /, Dr. phil., GP. Kiel, Fleetthörn 28. (Aurich $^{28}/_{7}$ 44.) **B:** Karl Kräpelin 84.

Müller, Carl Otto, röm. u. kgl. sächs. Recht, Dr. jur., o. UP., GR. Leipzig, Roßplatz 13. (Wittenberg $^{12}/_{5}$ 19.) **B:** Commentatio de auctorum et ministrorum differentia 42; De plagio comm. 43; Ueber d. Verbrechen gegen die Integrität der Eisenbahnen 46; Lehre des röm. Rechts v. d. Eviktion 51; Stellg d. Wissensch. des röm. Rechts auf den deut. Hochschulen der Gegenwart 52; Lehrb. d. Institutionen d. röm. Rechts 58; Comm. de falsa demonstratione 61|65 II; Bemerkungen dess. zu § 822 über notarielle Testam. zu § 2108 d. B.G.B. 70 u. 72; Beitr. zur systemat. Bearbeitung d. königl. sächs. Zivilrechts I Reallasten 78; Das sächs. Privatrecht in s. Grundz. system. dargest., 1. Abt. 92; 2. Abt. 95. ()

Müller, Chr. Frdr., Stadt-Bibliothek., Präzeptor a. K. Gymn. U Im. (ebda $^{10}/_{11}$ 34.)

Müller, Fräul. Clara, ✿, Red. an der „Ztg f. Pommern". Colberg, Wernerstr. 2. (Lenzen b. Belgard $^{5}/_{2}$ 61.) **B:** Mit roten Kressen, G. 98.

Müller, Curt Carl Friedr., SchG., ✿, ⊙, Nov., /-Red. u. Theaterkritiker d. „Neuest. Nachrichten". Dresden, Nicolaistr. 7 I. (Zwickau $^{16}/_{3}$ 65.) **B:** Savello ob. Doge u. Pirate, Tr. 85; Gundelbauers Lore, Vst. 90; Tugend- u. lasterhafte Student v. 1890, 90; Couleurstudenten?!? 90, 2. A. 93; Univ. u. Akademie 90; Becherklänge, Ged.; Leipziger Karzeralbum; Bilder aus d. Großstadt, Lieder für Erwachsene 92; Aus dem Tagebuch d. Obersekundaners Hans Leichtfuß 92, 2. A. 93; Aus dem Tagebuch des Korpsstud. Hans Leichtfuß 92, 2. A. 93; Peinliche Hals- u. Gerichtsordg Karls V. 92; Aus dem Tagebuch des „alten Herrn" Hans Leichtfuß 93; Hexenabergl. u. Prozesse in Deutschland 93; Sachsenspiegel 93; Ehre u. Liebe, Sch. 93; Ψ. Pennale bis z. Hochschule, Hum. Gesch. 94; Unwesen auf dtsch. Hochschulen 94; „Vivat academia!" 95; Allg. Vademecum f. deut. Hochschüler 95. **H:** W. Müllers Ged. 94.

Müller, David Heinr., semit. Sprachen, Epigraph, Bibelforschung, Dr. phil., o. UP., Ned. b. „Wien. Zeitschrift f. d. Kunde d. Morgenlandes", Vorst. d. orient. Instituts d. Univ. Wien VIII, Feldgasse 10. (Buczacz $^{6}/_{7}$ 46.) **B:** Himjarische Inschriften 75; Himj. Stud. 76; Südarab. Stud. 77; Bericht über eine Reise n. Konstant. 78; Burgen u. Schlösser Südarab. 79|81 II; Sabäische Denkmäler (m. Mordtmann) 83; Z. vergleich. semit. Sprachforschg 83; S. Langers Reiseberichte und die von ihm ges. Inschriften 83; Keilinschrift v. Aschrut-Darga 85; D. sabäischen Altertümer der Berl. Museen 86; Z. Gesch. d. semit. Zischlaute 86; Epigr. Denkmäler aus Arabien 89; Recensionen u. Versionen des Eldad-ha-Dâni 92; Die altsemit. Inschriften v. Sendschirli 93; Epigraph. Denkmäler aus Abessinien 94; Ezechiel-Studien 95; Die Propheten in ihrer ursprünglichen Form 96; Die Haggadah von Sarajevo (mit v. Schlosser) 98; Südarab. Altertümer 98; Palmyrenische Inschriften 98; Strophenbau u. Responsion 98. **H:** Kitâb al Farq 76; Hamdânis, Geogr. der arab. Halbinsel 84|91 II; Tabari Annales 88.

Müller, Dedo, BP., Red.b.„Staatsbürgerztg". Berlin SW, Lindenstr. 69. ()

Müller, Eduard, Chefred. b. „Berl. Morgen-Ztg". Berlin SW, Jerusalemerstr. 48. (Gotha $^{13}/_{9}$ 53.) **B:** Im Dienst d. „liberalen" Presse 87; Bauernfreund 87; Aus deutsch. Gebirgswelt I, II 97, III 99.

Müller, E. R., ⅄, u. Naturw., Prf. Marne, Holst. (Niederwerbig $^{30}/_{12}$ 44.) **B:** Leitfaden d. unorganisch. Chemie 84; Planimetr. Konstruktionsaufgab. 86, 4. A. 98; Lehr- u. Uebungsbuch d. Elementargeometrie I 86; D. elektr. Maschinen 90; Lehrb. d. Konstrukt.-Aufgaben 91|93 III; Vierst. logarithm. Tafeln 92.

Müller, Ernst (Pf. Ernst Moritz Mochau; Alex. Hardt), SchG., Politik, /. Berlin W 57, Steinmetzstr. 23. (ebda $^{8}/_{8}$ 59.)

Müller, Ernst, Gärtnerei, allein. Inh. der Gärtnerfirma J. C. Schmidt. Erfurt. **B:** D. versch. Gebiete d. Gärtnerei 85, 97, 98; Die Bindekunst 98.

Müller, Ernst (Pf. Ernst Müller-Holm), wiss. Kritik, Dr. phil. Hamburg, Grindelallee 84. (Stockholm 61.) **B:** Phantom d. Weltsprache 88, Rückblick v. 2037 auf J. 2000, 3. A. 91; Volk gegen d. Sozialismus 92. **Ue:** Rolandslied 91. ()

Müller, Ernst, ⚙, ThSchP. Hannover, Nelkenstr. 20. (Crimmitschau $^{1}/_{9}$ 56.) **H:** Karmarsch-Fischer: Handbuch d. mech. Technologie, 6. A. 91 III; Handbuch der Spinnerei 92; Handbuch der Weberei 96; Studien üb. d. Krempeln b. Baumwolle 96; Handbuch der Papierfabrikation 97—99.

Müller, Ernst, Litt. ✍ (Schillerforscher), GLehrer, Dr. phil. Tübingen, Mühlstr.

8. (Goldburghausen $^{1}/_{2}$ 57.) **V:** Schillers Kabale u. Liebe 92; Schillers Kal., nach dem 1865 ersch. Text ergänzt u. bearb. 93; Schillers Mutter 94; Schillers Jugendbichtg u. Jugendleben 96; J. Kerners Briefwechsel mit seinen Freunden 97 II. **H:** J. Kerners Geb. 98.

Müller, Eug., (k.), Apologetik, ♛, Dr. phil., Prof. a. Priestersem., **Mith:** der „Straßburger theolog. Studien". Straßburg, Elsaß, Bruderhofgasse 2. (Ranspach $^{31}|_{8}$ 61.) **V:** Natur und Wunder 92. ()

Müller, Ewald, LV., ℱ, Epik, ♡, Nov., 𝒻, Kritik, Lehrer. Cottbus, Bonnaskenstr. 27. (Drebkau $^{21}|_{12}$ 62.) **V:** Frühlingsblüten, G. 84; Verhaltene Gluten, G. 88; Morkusko, Ep. 91; Aus der Streusandbüchse, G. 93; D. Wendent. i. b. Mausitz 93; Humor- u. bilder- u. reimvoller Spreewaldf. 97.

Müller, Felix, 𝔄, Dr. phil., GP., Mitbegr. u. **Mith:** d. „Jahrbücher f. d. Fortschritte d. Mathematik". Ober-Loschwitz b. Dresden. (Berlin $^{27}|_{4}$ 43.) **V:** De transformatione funct. ellipt. 66; Ueb. Maclaurins geom. Darst. ellipt. Integrale 71; Ueb. d. Transformat. 4. Grades d. ellipt. Funktionen 71; Chronik d. Schellbachschen mathemat.-pädag. Seminars 80; Kalendertabellen 86; Etymol.-histor. Studien über mathem. Terminologie 87; Enneper ellipt. Funktionen 90; Zeittafeln z. Gesch. d. Mathem., Phys. u. Astron. bis 1500 92; C. H. Schellbach 93. ()

Müller, Franz Carl, 𝒻, Dr. med., Nervenarzt, Chef-Red. d. „Monatsschrift f. prakt. Balneologie" und d. „Archivs für Hydrotherapie u. Balneol." München, Herrenstr. 1 I. ($^{18}|_{7}$ 60.) **V:** Letzten Tage Ludwigs II. v. Bayern 88, 3. A. 88; Psychopathologie d. Bewußtseins 89; Hydrotherapie 90; Balneotherapie 90; Beitr. z. perversen Sexualempfindung 91; Handb. d. Neurasthenie 93; Ueber Schülerverbindungen, 5. A. 96; Hydrotherapie d. Neurasthenie 97; Volksheilstätt. f. Nervenkranke 97.

Müller, Friedr., ♛, D. u. Dr. phil., ev. Bisch. Hermannstadt, Sporergasse 4. (Schäßburg $^{15}|_{5}$ 28.) **V:** Beitr. z. Gesch. d. Hexenglaubens 54; Siebenbürg. Sagen 56; D. kirchl. Baukunst d. romanisch. Stiles 58; Dtsche Sprachdenkmäler 64; Röm. Inschriftn in Dacien 65; Inkunabeln d. Hermannst. Kapellenbibliothek 78; Gottesdienst i. einer evang. sächs. Kirche in Siebenbürgen 1555 84; Siebenb. Sagen 85.

Müller, Friedr. Max, Sprachwiss. (dtsch. u. engl.) Litt. ♛, Dr. phil., UP. Oxford, Norham Gardens. (Dessau $^{6}|_{12}$ 23.) **V:** Meghadûta, der Wolkenbote 47; On the Relation of the Bengali to the Aryan and Aboriginal Languages of Italia 47; Rig-Veda-Samhitâ 49—73 VI; Proposals for a Uniform Missionary Alphabet 54; Suggestiones for the Assistance of Officers in Learning the Languages of the Seat of War in the East 54; The Languages of the Seat of War in the East, 2. A. 55; Comparative Mythology 56; Dtsche Liebe, Erz. 57, 9. A. 89; Buddhism. and. Buddhist Pilgrims 57; The German Classics from the IV. to the XIX. Century 58; A History of Ancient Sanskrit Literature 59, 2. A. 60; Lectures on the Science of Language I 61, II 67, 14. A. 86; Hitopadesa, Sanskrit Text with Interlinear Transliteration 66; A Sanskrit Grammar for Beginners 66, 2. A. 70; Chips from a German Workshop 67—75 IV; I II, 3. A. 68; On the Stratification of Language 68; Rig-Veda-Prâtisâkhya; Das ält. Lehrb. b. Bebischen Phonetik 69; Letters on the War between Germany and France (mit Mommsen, Strauß und Carlyle) 71; Speech at the German Peace Festival in London 71; Ueb. d. Resultate b. Sprachwissensch. 72; On Missions 73; Lectures on Mr. Darwin's Philosophy of Language 73; Introduction to the Science of Religion 73, 2. A. 80; Schillers Briefwechsel mit Herzog Christian v. Schlesw.-Holst. 75; On Spelling 76. 86; Lectures on the Origin and Growth of Religion 78, II; The Upanishads I 79, XV 84; Selected Essays on Language; Mythology and Religion 81 II; Buddhist Texts from Japan 81; Sacred Books of the East 82; India, What can it Teach us? 82, 92; Biographical Essays 84; Goethe and Carlyle 86; The Science of Thought 87; La Carità d. Andrea del Sarto in the Chiostro dello Scalzo at Florence 87; Biographies of Words and the Home of the Aryas 88; Three Introductery Lectures on the Science of Thought 88; Gifford Lectures 88 bis 92; Three Lectures on the Science of Language 98, 91; The Science of Language 91 II; Auld Lang Syne, Erinnergen aus seinem Leben 98; Contributions to the Science of Mythology 97 II. **H:** Rig-Veda-Samhitâ, I: Hymns to the Maruts 69; Buddhaghosha's Parables 70; The Hymns of the Rig-Veda in the Samhitâ and Pada Texts 73 II; Sukhâvativyûha, Description of Sukhâvatî I II 83; The Ancient Palm-Leaves I III 84; The Dharma-Samgraha 85; Rig-Veda-Samhitâ 90 bis 92 IV; Contributions of the Science of Mythology 97 II. **Ue.** J. Kant, Critique of Pure Reason 81; The Dhammapada 81; Scherer, History of German Literature 85, 91; Vedic Hymns 91.

Müller, Gust., Biogr., D., Direkt. des Priester-Sem. Wien I, Stephansplatz 3. (Troppau 49.) **V:** C. M. Hofbauer 77.

Müller, Gust. Adlf, Archäolog., Präh. ♛,

Ⓗ, ⚒, Dr. phil., Red. der „Allg. Handwerker-Ztg". München, Khdlerstr. 12. (Buch, Baden $^{24}/_{5}$ 66.) **B:** Archäol. Streifzüge in Italien 88; Pontius Pilatus, Hist. Abhandlung 89; Vater Josef Lorey u. seine Geb. 89; Christus bei Josephus Flavius 90, 2. A. 95; Nausicaa, Sch. 90; N. Bearbeitg 96; Lieder d. fahrenden Burschen 91, 2. A. 94; Prähistor. Kulturbilder 92; Nornageſt, Dr. 92; Schlacht d. Sendling, Sch. 92; Schnewelin, Ep. 93, 2. A. 95; Ü. Hügelgräber v. Oberrimſingen (m. R. Forrer) 93; Kreuz und Kreuzigung Christi in ihrer Kunſtentwicklung (mit R. Forrer) 94; Die Reitergruppe auf d. röm. Gigantenſäulen 94; Seſenheim, wie es iſt u. der Streit üb. Friederike Brion 94; Urkundl. Forſchgen z. Seſenheimer Idylle 94, 2. A. 95; Führ. durch Seſenheim 94; Katalog d. Seſenheimer Goethеſammlung 95; Nachtigall von Seſenheim, Ep. 95, 3. A. 97; Goethe in Straßburg 96; Der Pfeifer v. Dufenbach, Ep. 95, 2. A. 96; Ave Maria, Geb. 96; Ungedruckteſ a. d. Goethekreiſe 96, 2. A. 96; Lavaters Briefſtaſche 96; Dritrud, Erz. 96. ()

Müller, Hans, ⁄, ⚖, Dr. phil., Red. d. „Schweizer Blätter für Wirtſchafts- u. Sozialpolitik" u. Sekret. des Verb. ſchweiz. Konſumvereine. Baſel, Schärtling 3. (Roſtock $^{22}/_{7}$ 67.) **B:** Entſchädigungsanſprüche der Arbeiter bei Unfällen 90; Preuß. Volksſchulzuſtände 90; Die Unentgeltlichkeit der Lehrmittel 91; Wert u. Bedeutung polit. Demonſtrationen 92; Klaſſenkampf in der dtſch. Sozialdemokr. 92; Leiſtgn d. ſchweiz. Arbeiterſekretariats 94; Wie der ſchweiz. Arbeiterſekretär ſich rechtfertigt 94; Stärkung der Gewerkſchaftsbewegung durch Konſumgenoſſenſchaften 95; Die ſchweiz. Konſumgenoſſenſchaften 96; Bekämpfung des unlaut. Wettbewerbs i. allg. Intereſſe 97; Der Staat u. d. Steuerrecht der Konſumvereine 98; D. Verband ſchweiz. Konſumvereine u. ſ. wirtſchaftspolit. Bedeutng. 98.

Müller, Heinr., (k.), Red. d. „Freib. Boten". Freiburg, B., Franziskanerſtr. 11. (Mödrath b. Cöln $^{15}/_{8}$ 53.)

Müller, Heinrich, Hygien., Sozialpolitik, Beamter. Wien II|5. Treuſtr. 46. (Brünn $^{23}/_{4}$ 70.) **B:** An d. Volk in Oeſterreich 98. *

Müller, Hermann, ⚓, Dr. phil., Pfr. Elgersburg, Thür. (Gotha $^{25}/_{6}$ 68.) **B:** Joh's Clauburg, ſ. Stellung im Carteſianismus 91; Friede auf Erden 96.

Müller, Herm. Franz, ✗, Dr. med., klin. Aſſiſt. u. Doz. Wien IX, Alſerſtr. 4.

Müller, Hermann J., altklaſſ. Litt., Dr. phil., GP., GDir., H: d. „Zeitſchrift für das GWeſen". Berlin S, Brandenburgſtr. 37. (Putbus $^{4}/_{4}$ 44.) H: Livius 80 ff.; Seneca rethor. 87.

Müller, Hubert, ⚒, Dr. phil., Prf. a. Lyceum in Metz. Metz-Sablon 179. (Gießen $^{30}/_{7}$ 40.) **B:** Keplerſchen Geſetze 70; Leitfaden d. ebenen Geometrie mit Benutzung neuerer Anſchauungsweiſen 75 II, 3. A. 89; Leitfaden der Stereometrie 78; Elemente d. Planimetrie 83, 6. A. 96, der Stereometrie 83, 2. A. 89, der Trigonometrie 86, 2. A. 90, der Arithm. u. Algebra 90. ()

Müller, Hugo, Kgl. Biblioth.-Aſſiſtent. Charlottenburg, Grolmanſtr. 62 IV. **B:** Die Mißerfolge in der Photographie u. die Mittel zu ihrer Beſeitigung 94 II. ()

Müller, Johs, Ψ, ⚒, Dr. phil., SchulR., Seminardir. Bautzen. (Grimma $^{12}/_{8}$ 46.) **B:** Dtſches Volkstum u. Chriſtentum 74; Interpunktionsregeln 74; Auswahl d. Leſebuchſtoffes 77; Mitteil. d. Altert.-Vereins zu Plauen im V. 80|87; Quellenſchriften und Geſch. des deutſchſprachl. Unterrichts 82; Herzog Ernſt des Frommen Spezial- u. ſonderb. Bericht von 1642 83; Vor- u. frühreformat. Schulordnungen 85/86; Anfänge des ſächſ. Schulweſens 87; Schulreden 88; Ueb. Aufgaben der kirchl. Organe gegenüb. d. Bedürfniſſen d. Zeit 90; Mitteil. über die Lehrer u. Schüler des Landſtänd. Seminars zu Bautzen von Oſtern 1817 bis Okt. 1892 92.

Müller, Johs, Prf., Dr. phil., OBiblioth. d. Reichstagsbibliothek. **Mith:** d. „Orient. Bibliogr." Berlin-Zehlendorf. (Kleinſilber $^{24}/_{8}$ 50.) **B:** Quaest. Lactant. 75; Wiſſenſch. Vereine und Geſ. Deutſchlands 83/87; Theolog. Bibliogr. 85 ff.

Müller, Joh. Raimund (Pſ. Jeremias Krittler), ⁄, ⚒, Märch., ⚒, Lehrer. Mambach i. Wieſenthal, Baden. (Grünsfeldzimmern $^{12}/_{8}$ 59.) **B:** Märchenernſt u. Märchenſcherz 94. ()

Müller, Joſeph, ⚖, Münzweſen, Numismatik, ♛, k. k. RegR., Dir. des k. k. Hauptmünzamtes. Wien III, Heumarkt 1. (Kuttenberg 34.)

Müller, Joſef, ⚓, ✝, Litt.♛, Dr. phil. Würzburg, Domſtr. 27. (Bamberg $^{14}/_{7}$ 55.) **B:** Jean Paul u. ſ. Bedtg f. d. Gegenwart 94; Die Seelenlehre J. Pauls 94; Das Weſen des Humors 95; Erlaubt die Kirche d. eidliche Ableugnung ein. wiſſentl. Thatſache? 96; Philoſoph. d. Schönen 97; D. Keuſchheitsideen in ihrer geſchichtl. Entwicklung 97; Syſtem d. Philoſophie 98; Pädagogik u. Didaktik a. modernwiſſ. Grundlage 98; D. Reformkatholizismus 99. *

Müller, Joſ. Theod., Kirchen♛, Diakonus d. Brüderunität, Lehrer am theol. Seminar Gnadenfeld, OSchleſ. (Nieſky, OL. $^{14}/_{5}$ 54.) **B:** Deutſchen Katechismen d. böhm. Brüder 87; Biſchofтum d. Brüderunität 89; Haggaeus redivivus des J. A. Comenius 93; Geſangenſchaft Johann Auguſtas 95; J. A. Comenius u. S. Martinius 98.

Müller, Iwan v., klaſſ. Ψ, Dr phil. u. jur.,

o.UP., GehR., Stellv. Vors. d. oberst. Schulrats, Red. d. „Handb. f. klass. Altertumsw." München, Heßstr. 1 a I. (Wunsiedel $^{20}/_{5}$ 30.) **V:** De Philostrati in componenda memoria Apollonii Tyanenis fide 58, 59, 61; Symbolae criticae ad Platonis de rep. librum VI 65; Observationes in Aeschyli Choephoros 67; Observation. in Ciceronis de finibus libros 69, 70; Quaestiones de Galeni libris de placitis Hippocratis et Platonis 71, 72; Galeni libr. de optimo med. philosopho 73, 75; Galeni libr. de placitis Hippocrat. et Platonis 74; Galeni liber de ordine librorum suorum 74; Quaestiones criticae de Chalcidii in Timaeum Platonis commentario 75, 76, 77; Apollo-Idee in ihrer kulturgeschichtlich. Bedeutg f. Griechenld 76; Nägelsbach, Latein. Stilistik 77, 81, 89; De seminarii philolog. Erlangensis ortu et fatis 78; Universität Erlangen unter d. Markgrafen Alexander 78; Acta Seminarii philolog. Erlangensis 78|81, reb. mit Wölfflin, 84|86, 91 mit Lucks; F. Chopin 78; Galeni libr. de consuetudinibus 79; Specimen novae editionis libri Galeniani quod corporis temperamenta animi facultates sequuntur 80, 85, 86; Fr. Liszt 83; Griech. Privatalterthümer, Hdb. IV I 87, 92; Galeni op. minor. 99 II; Zum 100 j. Geburtstag L. v. Döderlein 92; Gräfin J. Nogarola 92; Galens Werk vom wiss. Beweis 95; Die dem Galen z. Geschriebene Abhandlung von der besten Sekte 98.

Müller, Karl, Kirchenﷺ, o. UP. Breslau, Kaiser Wilhelmstr. 107 III. ($^{3}/_{9}$ 52.) ()

Müller, Karl, ⚓, Red. d. „Archivs für wiss. u. prakt. Tierheilde", Prf. d. tierärztl. Hochsch. a. D., GRegR. Charlottenburg, Knesebeckstr. 83. (Berlin $^{3}/_{7}$ 25.) **V:** Rinderpest in Thüringen und Franken 68; Handbuch d. vergl. Anatomie d. Haus-Säugetiere 73, 9. A. 96; Anatomie u. Physiologie des Pferdes 79.

Müller, Karl, ❦, Naturwissenschaft, per Adr. Oberförster Adolf Müller Darmstadt. (Friedberg $^{16}/_{7}$ 25.) **V:** Gedichte 65; Gemeinsch. mit s. Bruder Adolf: Wohnungen, Leben u. Eigentümlichkeit in der höh. Tierwelt 69; Uns. nützlichsten Säugetiere u. Vögel 76; Uns. besten deutsch. Singvögel; Gefangenleben uns. deutsch. Singvögel; Waidmanns Freud'; Der Hund u. s. Jagd; Aus Natur u. Leben, Ged. 88; Tiere der Heimat, 3. A. 97; Liebes Lust u. Leid, Ged. 94. ()

Müller, Karl, gen. v. Halle, Naturw., Dr. phil., H: „Die Natur". Halle, Barfußstr. 8. (Allstedt $^{16}/_{12}$ 18.) **V:** Wandergen durch die grüne Natur 50, 5. A. unter d. Titel: D. Kleid d. Erde 73; Buch d. Pflanzenwelt 56/57 II, 2. A. 69; Pflanzenstaat 60; Ansicht a. d. deutschen Alpen 88. ()

Müller, Karl, ⚖, Magistratsbeamter. Neustrelitz, M., Schloßfreiheit (ebda $^{29}/_{4}$ 78.) **V:** Fern der Heimat, G. 98; Ein Traum, G. 98.

Müller, Karl Eugen Herm., ♛, Dr. phil., GR. Prenzlau, Prinzenstr. 636. (Treuenbrietzen $^{13}/_{1}$ 39.) **V:** De Thrithemii Abbatis via et ingenio 63; Quellen d. Hirsauer Annalen Tritheims 71/79 II; Deutschfeindl. Polit. Karls d. Kühnen v. Burgund 74; Reichssteuern und Reichsreformbestr. im 15. u. 16. Jahrh. 80; Die Chronik d. Baseler Professors Huldreich Mutius 82; Das Ende Wallensteins 82; Das Magnum Chronicon Belgicum u. die in demf. enthaltenen Quellen 88; D. Chronicon Citizense d. Benediktinermönches Paul Lang im Kloster Bosau u. d. in demf. enthalt. Quellen 92; Neues Archiv f. Sächs. Gesch. u. Altertumsk. XIII 94.

Müller, Karl Jos., (k.), ✝, D., ao. UP., Geistl. R., GOLehr. Breslau, Schuhbrücke 37. (Ritterswalde $^{19}/_{12}$ 40.) **V:** Göttl. Wissen 2c. des Johanneischen Christus 82; De nonnullis doctrin. gnostic. vestigiis, quae in IV. evangel. inesse feruntur 83; D. vierte Ev. in christolog. Hinsicht 84; Ueb. die Lehraufgaben d. kath. Religionsunterr. auf den höh. Lehranst. der Prov. Schlesien 98.

Müller, Karl Julius (Pf. Karl Julius), Dir. der gemeinnütz. AG. Pionier u. Besitzer vom J. Frohmann Verlag. Berlin SW, Blücherstr. 3. (Elberfeld $^{23}/_{8}$ 53) **V:** D. Leben Dr. M. Luther in ep. Poesien 83; Forderungen an den Verein für Massenverbreitg guter Schr. 90; D. Kolportage christl. Schr. 2c. 90; D. Notwendigk. d. Verbreitg christl. Volksschriften gegenüber d. verderbl. Schauer-Roman-Kolportage 90; D. Aufg. d. evang. Kirche im Kampfe geg. d. verderbl. Volks-Litt. 90; D. Pflichten d. Innern Mission gegenüb. d. verderblichen Volksschriftenwesen 91; D. gegenwärt. Lage d. Ref. Kirche in Berlin 93; D. gute Recht des ref. Bekenntnisses innerh. d. Union 94; Unsere Arbeit für die ref. Kirche 95; Die Berl. Centenarfeier für Kaiser Wilhelm d. Großen 97; Aberglaube u. Occultismus in Berlin u. d. Prov. Brandenburg 98. *

Müller, Karl Konrad, Ψ, Dr. phil., Bibliothek-Dir. Jena. (Würzburg $^{7}/_{7}$ 54.) **V:** De arte critica Cebetis Tabulae adhibenda 77; Griech. Fragment üb. Kriegswesen 80; Griech. Schrift über Seekrieg 82; Die Jenaer Liederhss. 96.

Müller, Karl Wilh., dtsche Spr. u. Litt., Dr. phil. Dresden, Humboldtstraße 10. (Fraureuth $^{27}/_{1}$ 59.) **V:** Dtschen Lügendichtungen bis auf Münchhausen 81; M. Nicharts Eislebener Ritter 83; Ritter u. Räuberromane 94. ()

Müller, Leop., PA., ⚲, Lehrer. Wiesbaden, Dambachthal 13. (Deutsch. Kreuz 4/1859.) **V**: Zeitgeister 95; Schülerd. Sokrates, dr. Ged. 96; Ged. 96; Verlobung, Dr. 96; Gesangverein Olymp 98.

Müller, Frau Math., ſ. Müller-Rümly.

Müller, Matthäus, (k.), Dir. d. Erziehgsanſt., Red. d. „Franziskusblatt" u. d. „Franziskus-Kalend." Marienhausen b. Aßmannshausen. (Wicker a. M. 16/12 46.)

Müller, Nikolaus, Kirchenꝛc, christl. Archäologie, D., Dr. phil., ao. UP. Berlin W, Nettelbeckſtr. 24. (Großniedesheim, Pfalz 8/2 57.) **H**: Luthers Werke (Weimarer Ausg.), 8. B. 89; Luther von den guten Werken (1520) hrsg. 91; Luther, ein Urteil der Theologen zu Paris u. ſ. w. (1521) hrsg. 92; Ueber d. deutſch-evang. Kirchengebäude im Jahrh. d. Reform. 95; Beiträge z. Reformationsgeſch. (zur Chronol. u. Bibliogr. d. Reden Melanchthons) 96. ()

Müller, Ottokar Herm., (k.), Kirchenrecht, Rechtsꝛ, Dr. jur. utr., Pfr. Ebersdorf b. Habelſchwerdt. (Pohlom 22/7 45.) **V**: De Bigamia 68; Recht und Kirche 88. ()

Müller, Richard, Nov., ✍, Dr. phil. Berlin W, Rankeſtr. 23. (ebda 1/8 64.) **V**: H. Laufenberg 88; Sonette e. Krank. 97.

Müller, Rich. Heinr., CP., germ. Ψ, Dr. phil., Bibliothekar u. Archivar d. Erzhz. Friedrich (Albertina). Wien III/2, Unt. Viaduktgaſſe 3. (ebda 30/4 43.) **V**: Weitere Prolegomena zur altöſterr. Ortsnamenkde 84; Kotting 85; N. Vorarbeiten z. altöſterr. Namenkunde 86/93; Entwickelgsgeſch. des öſterr. Stammescharakters 87; Der Name Wien und topograph. Benennungen und räuml. Entwickelung Wiens bis zum Ende des XIII. Jahrh. (in Bd. I der Geſch. der Stadt Wien) 97.

Müller, Robert Franz, SchG., Dr. phil. Berlin S, Brandenburgſtr. 16. ()

Müller, Theodor, Dr. phil., Realſch.-O. Rehrer. Königsberg, Pr., Henſchestr. 45. **V**: Z. Gedenken Ferd. Michels 96. ()

Müller, Theod. (Pſ. Th. Müller-Plattenſteiner), Humor, Libretto, Prem. Lieut. a. D. München, Skellſtr. 3. Nürnberg 29/8 52.) **V**: Junker Nachtigall, kom. Op. 94; Turandot, kom. Operette 95; Durch alle Waffen u. Chargen, luſt. Soldatengeſch. 97; Einj. Müller, luſt. Epos 97. ()

Müller, Ulfilas, ſ. Ant. Osk. Klaußmann.

Müller, Venanz, (k.), Roman, Nov., ✍. München, Drogerſtr. 10 II. (Mechenhardt, 22/3 31.) **V**: Maximilian II. 64; Hohenzollernkönige in d. Kulturgeſch. 65; Letzte Novize in Andechs, N. 70; Aſtrologe, Erz. 71; Mein iſt die Rache, N. 71; Skizzen a. d. Kulturgeſch. 71; Sonnenbraut, R. 74. ()

Müller, Volkmar, ♪, **Ue**: IF. Dresden-Radebeul, untere Bergſtr. 14. (Dresden 10/10 39.) **Ue**: Gozzi, Grüne Vögelchen 87; dramat. Dichtungen 88; Frau als Schlange 89; L. Grand, d. König v. Schlaraffenland 94.

Müller, Volkmar, ⁄, ⚲, Kunſtgew., ✉, Zeitꝛ. Leipzig, Georgenſtr. 5. (7/10 47.) **V**: Bau des Reichsgerichts 2c.

Müller, Wilh., SchG., PA., Publiziſt, ⁄, Roman, Red. d. „Dresd. Zeitg." Dresden, Wilsdrufferſtr. 44 II. (Sorau N/L. 27/4 65.) **V**: Frühlingsblümchen; Auch e. Weib 92; D. Bauernhochzeiten im Berchtesgadener Lande 93; D. Tochter des Proletariers 94; Ein Blick hinter Dresdener Couliſſen, 4. A. 97; Pikante Enthüllungen aus der Dresdener Geſellſch., 3. A. 98; Warum ſind die meiſten Steuer-Reklamationen erfolglos? 98; Der Untergang der Bourgogne, 3. A. 98.

Müller, Wilhelm, (k.), Moralꝛ, ⸗, Ψ, Dr. med., Stabsarzt a. D. München, Unteranger 22 III. (Dachau B. 1/9 39.) **V**: Betrachtung üb. d. Greiſenalter 75; Arzt u. Pfuſcher 76; Grundzüge d. Pſychol. 76; Blicke ins menſchl. Leben 77; Ueber den Wert d. Impfung 78; Leichenverbrennungsfrage 79; Vom Leben z. Tod, durch den Tod z. Leben 89; Mene, Tekel, Upharſin! 90; D. Proſtitution in Deutſchl. am Ende des 19. Jahrh. 92; Ueber die Beredſamkeit, mit beſ. Beziehung auf d. klaſſ. Altert. 96.

Müller, Willibald, (k.), ♛, Stadtpf. Eſchenbach, Mittelfr., Bay. (Pfahldorf 15/10 43.) **V**: Die ſelige Stilla 86. ()

Müller, Willibald, Kulturꝛ, Biogr., Eſſay, Bibliotheksvorſt. Olmütz, Alleeſtr. 3. (Wildſchütz 9/8 45.) **V**: D. romant. Mähren 82; Geſch. der kgl. Hauptſtadt Olmütz 82; J. v. Sonnenfels 82; G. v. Swieten 83; Führer durch d. mähr.-ſchleſ. Sudeten 83, auf der mähr.-ſchleſ. Zentralbahn 85; Statiſt. Jahrbuch d. Stadt Olmütz 88/96 II; Hans Kudlich 88; Ratsherr v. Olmütz, Erz. 91; J. L. v. Hay 92; Sagen u. Geſch. d. Stadt Olmütz 92; Beiträge z. Volkskde d. Deutſchen in Mähren 92; Olmütz i. J. 94; J. v. Engel 96.

Müller-Amorbach, Wilhelm, VB., ✍, Epik, Schw., Nov., ⁄, NA., Juſtiz. Aſchaffenburg, Schloßpl. 5. (Amorbach 22/10 43.) **V**: Gedenkb., G. 67; Dürrbacher Moſtgeiſt 82; **H**: Für d. Speſſart; Dichterbuch (mit M. Beilhack) 80; (mit G. Volk), Gehörnte Siegfried 87/89; Waldfräul. v. Zedlitz 95.

Müller-Bohn, Hermann, LB., Biogr., ✍, ♛, Nov., ⚲, Humoriſt. Berlin-Steglitz, Arndtſtr. 2. (Berlin 6/8 55.) **V**: Unſer Fritz 87/96; Graf Moltke 88/94; W. Schulzes 1. Badereiſe 91; Bauteufel, Luſt.; Auf d. Kriegspfade, N. 95; A. d. Grabes Rande, R. 95; Wieder in der alten Welt, R. 96; Text z. Königin Luiſe in 50 Bildern 97, D. alte Fritz 2c., Die Befreiungskriege 2c. 97; Die Denkmäler Berlins 97; Prinz Friedr. Karl 98; Kaiſer Friedrich der Gütige 98.

Müller-Cassala, Gustav Adolf, ✎, ⊙. München, Orleansplatz 4 II. (Cassel $^{22}/_{1}$ 72.) **B:** Schlicht u. recht 90; Gesammelte Skizzen 96.

Müller-Frauenstein, s. Georg Müller.

Müller-Fürer, Theodor, BP., Aesth., Soz.-Politik, Nov., Dr. phil., Red. der „Kreuzzeitung". Berlin W, Matthäikirchstraße 23. (Golpe $^{29}/_{1}$ 53.) **B:** Frankreichs Unionsversuche 1393/1398 82; Kunstgewerbe und Handwerkerfrage 86.

Müller-Guttenbrunn, Adam, DDeSchG., CP., ⊙, /, Nov. Wien IX, Fuchsthalergasse 10. (Guttenbrunn $^{22}/_{10}$ 52.) **B:** Gräfin Judith, Dr. 77; Hauses Fourchambault Ende, Sch. 80; L. Stifters Nachlaß 81; Im Banne d. Pflicht, Sch. 82; Schauspielerei, L. (mit Laube) 83; Frau Dornröschen, R. 84, 3. A. 91; Wien war eine Theaterstadt, 4. A. 85; Irma, Sch. 85; D. Lektüre des Volkes 86, 8. A.; Trost- und Trutzbüchlein der Deutschen in Oesterr. 89; Gescheiterte Liebe, N. 89; Wien. Theaterleb., 3. A. 90; Dramat. Gänge 92; Im Jahrh. Grillparzers, Litt.- u. Lebensbild. aus Oesterr. 92, 3. A. 95; Die Magyarin, N. 96; Dtsche Kulturbilder a. Ungarn, 2. A. 96; D. suspendirte Theaterdir., 2. A. 96; D. Raimund-Theater, 2. A. 97; Kleists Hermannsschlacht — e. Ged. auf Oest. 98.

Müller-Holm, Ernst, s. Ernst Müller.

Müller-Kassel, Max, /, ✎, Chef-Red. der „Kass. Allg. Ztg." u. d. „Hausfreund". Cassel, große Rosenstr. 21 III. (Dresden $^{22}/_{2}$ 63.) **B:** Louison Gérard, N. 87; Zwei Weihnachten, N. 88; Der Weihnachtsengel, N. 90; Glückliche Stunden, N. 91; Bekehrt, N. 94; Die Schauspielerin, N. 95. ()

Müller-Köpen, Eduard, Landeskultur, Ingenieur und Reg.-Landmesser. Duisburg. (Solingen $^{6}/_{3}$ 46.) **B:** Zweck d. Gemarkungskarten; Höhenbestimmungen: in Schleswig-Holst., Lauenburg, Lübeck, Berg. Gedorf u. Hamburg 76, in Preußen (Ost- u. West-P.) 75, i. Mecklenburg 75, i. Pommern 80, in Posen 80/83 II, in Brandenburg 80/83 II, i. Hannover, Oldenburg, Braunschweig, Bremen u. Ritzebüttel 80, i. Sachs. u. d. sächs. Großherzogt., Herzogt., Fürstent. u. Reußisch. Ländern 80, in Westfalen 80, i. Hessen-Nassau, einschl. Kr. Wetzlar, i. Großh. Hessen u. Fürstent. Schaumburg-Lippe 81/83 II; Plan des Nivellitischen Höhennetzes i. Königr. Preußen u. in den eingeschloss. deutsch. Staaten, sowie in Elsaß-Lothr., Rheinpfalz u. Baden 81; Nivellit. Höhennetz in Preußen, Elsaß-Lothr., Rheinpfalz, Baden 2c. nebst Fluß- u. Eisenbahnkarte v. Dtsch. Reich 81; Höhenbestimmungen: i. Elsaß-Lothr., i. d. Rheinpfalz und in Baden 82/85 II; in Schlesien 83; in Rheinland 85; Ueber den Gebrauch der Nivellirlatten 83; Nivellirbuch 83; Landes-Kultur-Zeitung 86, 87; Vereinigt. Millim.- u. Transversalmaßstab 93; Längen-, Bogen- u. Winkelmaße 93. ()

Müller-Palm, Adolf, Roman, /, ✎, Prof., Red. d. „N. Tagbl." Stuttgart, Urbanstr. 41 A. (ebda $^{10}/_{3}$ 40.) **B:** J. Labyrinth der Seele 73; Gold u. Eisen, R. 75; Briefe aus der Bretterwelt 81; Muttergottes von Altötting 90; Königin Pauline v. Württemberg 91; D. 50jähr. Jubil. d. „N. Tagbl." 93. [Müller.

Müller-Plattensteiner, Th., s. Theod. Müller.

Müller-Rastatt, Carl, s. Carl Müller.

Müller-Rümly, Frau Mathilde (Pf. Peter Rümly), BB., Jugendschr. Berlin W, Kurfürstenstr. 56. (Magdeburg $^{7}/_{6}$ 37.) **B:** Sohn d. Hauses 90; Schiffsel und Topf 93; Tochter des Justizrats 93; Mißverständnisse 95; Freunde 96; Waisenknaben 96; Bellina 98; Leidenschaften 98.

Müller-Simonis, Paul, (k.), Dr. theol., Domherr. Straßburg i. E., St. Leostr. 5. (Mühlbach, U.-Els. $^{3}/_{7}$ 62.) **Ue:** Durch Armenien, Kurdistan u. Mesopotamien aus dem Franz. von Al. Knöppel 97. *

Müllermeister, Jos., (k.), (Pf. Ernst Deutschmann), ✎, dtsche Litt., Hauptlehr., Red. d. „Rhein. Westfäl. Schulz." Aachen, Bergdrisch 37. (Golzheim $^{29}/_{3}$ 45.) **B:** Wilh. Smets Stud. 77; Heimatkunde des Reg.-Bez. Aachen 79, 8. A. 95; D. Schulära Falk 84; Vaterl. Gesch. f. kath. Volksschulen 87, 3. A. 91; Kl. bibl. Gesch. 2c. 90, 3. A. 96; M. Heimat Aachen u. Umg. 98. **H:** Jugend- u. Volkslitt. 86 f. ()

Müllner, Laurenz, ✍, /, Essay, Litt. u. Kunstkrit., Dr. phil., o. UP. Wien XIX, Cottage, Colloredogasse 4. (Großgrillowitz $^{29}/_{7}$ 48.) **B:** W. Rosenkranz' Philosophie 77; Bedeutung Galileis f. d. Philosophie 94; Litterat.- u. kunstkrit. Studien 95.

? **Mülwerth-Gärtner**, Baronesse v., FDS., Klein-Mörichen b. Horst, Altm. (*)

? **Mülwerth-Sterlandt**, Baronesse v., FDS., Klein-Mörichen b. Horst, Altm. (*)

Münch, Georg, BP., Red. „am Berlin. Tagebl." Berlin N, Danzigerstr. 71.

Münch, Wilh., ₣, Dr. phil., GRegR., u. UP. Berlin. (Schwalbach 43.) **B:** Förderung des franz. Unterr. 83 u. 95; Vermischte Aufsätze 88 u. 96; Tagebuchblätter 91; N. pädagog. Beitr. 92; Methodik des franz. Unterrichts in Baumeisters Handbuch 95; Anmerkungen zum Text d. Lebens 95; Zeiterscheinungen u. Unterr.-Fragen 95.

München, Friedr. v., s. Friedr. Meier.

München, Ludwig v., s. L. E. Meier.

Münchgesang, Robert, Jugendsch., /. Hückeswagen. (Erfurt $^{14}/_{7}$ 55.) **B:** Sprachl. Eigentümlichkeiten d. Berg. Landes 91; Spartacus 95; Thankmar 95; Weg

zur Wahrheit 95; Aegypt. Königsfohn 96; Pyramide v. Gizeh 96; Der Vierherr von Erfurt 97; Rabbert Overstolzen 97; Der Gießerbursch von Nürnberg 98; Der Altar des unbekannten Gottes 98.

Münchhausen, Börries Frhr. von (Pf. H. Albrecht), ♌, 𝒻, ⚒, stud. jur. u. cam. Red. d. „Göttinger Musenalmanach". Berlin W, Matthäikirchstr. 11. (Hildesheim 20/8 74.) **B**; Geb. 96. **H**: Götting. Musenalmanach für 1898 98.

Müngersdorf, Th., GDA., ⚲, Frankfurt a. M., Leerbach 78. ()

Muensterberg, Emil, VB., 🖃, Dr. jur. StadtR. Berlin W, Dörnbergstr. 7. (Danzig 18/7 5ᴐ.) **B**: Dtsche Armengesetzgebg 87; Landarmenwesen 90; Notstandspflege 93; Kommunale Sozialpolitik 95; Zentralstellen f. Armenpfl. u. Wohlth. 97; Armenpflege 97; Ausländ. Armenwesen 98.

Münsterberg, Hugo (Pf. Hugo Terberg). Psychologie, Dr. phil. u. med. Zürich. (Danzig 1/8 63.) **B**: Willenshandlung 88; Ursprung d. Sittlichkeit 89; Beiträge zur experiment. Psychologie 89/92; Aufg. und Methoden d. Psychologie 91; Verse, G. 97. ()

Münsterberg, Oskar, 🖃, Dr. phil. Berlin W, Tauenzienstr. 8. (Danzig 23/7 65.) **B**: Japans ausw. Handel 1542—1854 95; Bayern u. Asien XVI—XVIII. Jahrh. 96; Jap. Kunst u. Land 96. ()

Münz, Bernhard, CC., ⁂, Essay, 𝒻, Dr. phil. Wien XVIII, Cottagegasse 11. (Leipnik 1/2 56.) **B**: D. Keime d. Erkenntnistheorie in d. vorsophist. Periode der griech. Philosophie 80; Die Erkenntnis- u. Sensationstheorie d. Protagoras 81; Die vorsokrat. Ethik 82; Protagoras u. kein Ende 83; Lebens- u. Weltfragen 86; J. Frohschammer, D. Philosoph d. Weltphantasie 94; Briefe von und über J. Frohschammer 97; P. S. Rettenbacher 98.

Münz, Bernh., CC., Journalist, Red. d. „N. Wien. Tagbl." Wien IX, Burggasse 13. (Leipnik 2/6 57.) ()

Münz, Eduard, BWJ., Kultur- u. Litt.-♛, 𝒻, Journalist, **Ue**: Dr. phil. Berlin NO, Barnimstraße 39. (Pest 12/1 62.) **Ue**: Die Rächerin, R.; Mendès, Nov. ()

Münz, Josef, CP., Red. d. „Deutschen Zeitg." Wien III, Löwengasse 31 a. ()

Münz, Sigm., CC., ♛, Essay, 𝒻, Dr. phil., **Ue**: I. Wien III, Reisnerstr. 23. (Leipnik, Mähr. 7/5 59.) **B**: Aus d. mod. Italien 89; Aus Quirinal u. Vatikan 91; F. Gregorovius u. s. Briefe an Gräfin C. Lovatelli 96; Ital. Reminiszenzen u. Profile 98. **Ue**: Minghetti, Rafael 87. ()

Münzberger, Jos., Lokal♛, ORealsch.-P. Böhmisch-Leipa, Marktplatz 161. (Ob. Liebich 11/5 48.) ()

Münzel, Rob., Ψ, griech. 𝒻, Dr. phil., OBibl. d. UBibl. Marburg, Hss., Ritterstr. 11. (Wiesbaden 12/9 59.) **B**: Quaest. mythogr. 83.

Münzer, J., Dr. phil., Red. in Wolffs Telegr. Bureau. Berlin SW, Zimmerstraße 26. ()

Muenzer, Otto (Pf. M. Otto), 𝒻, 𝒻, Landwirt. Obornik, Czarnikauerstr. 85. (Neusalz a. O. 5/2 60.) **B**: Kommersbuch f. Landwirte 93; Tes Landswirts Liederbuch 93; Liederbuch f. Schüler landw. Lehranstalten 95, 2. A. 97; Die Möhre 97.

Muenzer, Wally, geb. Meisner (Pf. Wally M. Otto), Hauswirtsch., 𝒻, 𝒻, Obornik, Czarnikauerstr. 85. (Kiekrz 15/1 63.)

Müthel, Julius, Prediger a. d. St. Annenkirche. St. Petersburg. (Livland 8.20/8 41.) **B**: Wunder Punkt in der luther. Liturgie 96. ()

Muff, Christian, klass. Ψ, Dr. phil., GP., Rektor der Landesschule. Pforta. (Treffurt 14/8 41.) **B**: Chor in d. att. Komödie v. Aristophanes 71; Ueb. d. Vortrag d. chorischen Partien bei Aristophanes 72; Chorische Technik des Sophokles 76; De choro Persarum fabulae Aeschyleae 78; Vier Vorträge 79/83; Chor in d. Sieben des Aeschylus 82; Das Schöne 88; Idealismus 90, 2. A. 92; Deutsches Lesebuch für höhere Lehranstalten, umgearbeit. u. neuherausg. 92/95 X; Sieben Sedan-Reden, 1. u. 2. A. 95; Sophokles, Text u. Kommentar, König Oidipus 94; Antigone 95; Ajas 96; Philoktet 97; Oidipus auf Kolonos 98.

Mukki, Megerle, f. Hans Nydegger.

Mummenhoff, E., Lokal- u. Kult.♛, Stadtarchivar u. ArchivR., H: d. „Mitteilungen d. Ver. f. Gesch. d. Stadt Nürnberg". Nürnberg, Mittl. Pirkheimerstr. 34. (Nordwalde 22/12 48.) **B**: D. Rathaus in Nürnberg 91; Altnürnberg 90; Hans Sachs 94; D. deutsch-franz. Krieg 1870/71 95; D. Burg z. Nürnberg 96; Führer durch das Rathaus zu Nürnberg 96; D. Reichsstadt Nürnberg geschichtl. Entwicklungsgang 98; Das Hans Sachsfest in Nürnberg am 4. u. 5. Nov. 1897 99.

Muncker, Franz, Litt.♛, Dr. phil., o. UP. München, Glückstr. 2 III. (Bayreuth 4/12 55.) **B**: resp. **H**: Ueb. 2 kl. dtsch. Schrift. Aventins 79; Lessings persönl. u. litt. Verhältnis zu Klopstock 80; Ausg. d. kl. dtsch. Schriften Aventins 80; Ausg. d. altfranz. Ritterged. Joufrois (mit K. Hofmann) 80; J. W. Schäfer, Gesch. d. dtschn Litt im 18. Jahrh., 2. A. 81; Hermann v. C. M. Wieland 82; H. v. Kleists sämmtl. Werke 82 IV; Klopstocks Messias I/III. Gesang 83; Lavater 83; Lessings stl. Schrift. v. Lachmann, 3. A. 86 f. XIV; Lessings ausgew. Schriften 86 VI, n. A. 90; Klopstocks ausgew. Werke 87 IV; Klopstock, Gesch. f. Lebens u. seiner Schriften 88; Klopstocks Oden 89 II; Wielands ausgew. Werke 89

VI; Bremer Beiträger 89 II (in Kürschners Dtsch. Nat.-Litt.); Lessings Werke 90 XII; F. Rückert 90; R. Wagner, 5. A. 91, engl. 91; Briefwechsel zw. Schiller u. Goethe, 5. A. 93 IV; Briefwechsel zw. Schiller u. Humboldt, 3. A. 93; Anakreontiker u. preuß.-patriot. Lyriker 94 f. II (in Kürschners Dtsch. Nat.-Litteratur.); R. Wagners Werk (begleit. Text) 94 ff. II; Immermanns ausgew. Werke 97 VI; Forschungen zur neueren Litt.-Gesch. 97 f. VIII.

Mund, Ed., s. Edmund Krafft.

Mund, Ed., s. Edm. Lichtenstein.

Mund, Hugo, Prof. Hannover, Annenstr. 38. (Braunschweig $^{7}/_{7}$ 42.) **B:** Musikal. Künstlerbrevier 78; Beitr. z. Gesangunterricht 80; Einführung i. d. naturgem. Gesundheitspflege 87, 3. A. 88; Kurzgef. Musikgesch. 89; Gesundheit als Grundlage des menschl. Glückes 89.

Munk, Imman., Physiologie, med. Dr. med., Prof., UDoz. Berlin NW, Hindersinstr. 5. (Posen $^{30}/_{5}$ 52.) **B:** Physiologie der Menschen u. d. Säugetiere 82, 4. A. 97; (m. J. Uffelmann): Die Ernährung, Handbuch d. Diätetik 87, 3. A. (mit C. A. Ewald) 95; Einzelernährung und Massenernährung 93.

Munk, Leo, Dr. jur., ⚖, Advokat. Wien I, Wollzeile 1. (ebda $^{2}/_{12}$ 61.) **B:** Steuerbelastg d. Reichshauptstädte Wien u. Berlin in vergl. Darstell. 89; Patentrechtliche Licenz 97.

Munter, ⚷, Gabriel Glaß.

Munzinger, Carl, Pfarrer. Sausenheim b. Grünstadt, Pf. **B:** Die Japaner 98. (*)

Murau, Frau Caroline, BB., Nov., ✍. Wien III, Loewelstr. 14. (ebda $^{1}/_{3}$ 61.) **B:** A. Oestr. Herz. 82; Wien. Malerinnen 95. ()

Murbach, Hans, s. Karl Storck.

Murko, Matthias, Dr., Slav. Ψ, UDoz., Prof. der russisch. Sprache a. d. Consular-Akademie. Wien VII|2, Breitegasse 4. (St. Urban, Steierm. $^{10}/_{8}$ 61.) **B:** D. Gesch. d. den sieben Weisen bei d. Slaven 90; Dtsch. Einflüsse a. d. Anfänge d. böhm. Romantik 97.

Murnau, L. v., s. Ludw. Petzendorfer.

Murr, Josef, (k.), klass. Ψ, mod. u. altklass. ✎, Dr. phil., GLehr. Trient, Via Suffragio 51. (Brixen, Tirol [6]/64.) **B:** Pflanzenwelt in der griech. Mythologie 90; Altgriech. Weisheit: I Die Epiker 2c., II Euripides 91, III Ehe u. Liebe 97; Was sagt uns Plato vom Jenseits? 91; Wo steht die Wiege d. Menschheit? Vom pflanzen-geogr. Standpunkt beantw. 91; Gottheit d. Griechen als Naturmacht 92; Paruſie d. Gottheit in vegetabl. Substanz 92.

Muschi, J. Bernard (Pſ. Jean Bernard), ✍, ♫, ✎, **Ue:** F. Berlin N, Schönhauser Allee 39 a. (München $^{17}/_{1}$ 47.) **B:** Glockentöne, G. 67; Isidore v. Lohma, Ep. 74, 4. A. 86; Dtsche Klassiker in d. Schule 78|79 II; Aus alter Zeit 79; Magnus, Ep. 80; Zwei Herzen und ein Schlag, Ep. 81; Lieben und Leben, N., 3. A. 87; Mein Anhalt 86; Hirt u. Königstochter 86; Jovan und Margot, Dr. 87; Jungfrau v. Oldenwörd 88; Herzog Friedrich-Lieb 88; Alleweg gut Brandenburg, histor. Erz. 89; Anhalt. Geschichtenbuch 89; D. wendische Krone, Dr. 90; Die Rivalen, Dr. 80; Wilhelm II. u. s. Friedenswerk, hist. Erz. 91; Deutschen in Ostafrika, hist. Erz. 91; Arbeitseinstellg, Volkserz. 92; Im Banne d. Faustrechts, hist. Erz. 94; Hansabund, h. Erz. 94; Schultheiß-Anz., Bierztg. 93|94. **H:** J. Kram's Kraut u. Arbes, G., 7. A. 92; Das litt. Anhalt 90; Anh.-Dessauer Kal. 84 ff. ()

Muschick-Droonberg, Emil (Pſ. Emil Droonberg), SchG., (k.), Roman. Hamburg, Bethesdastr. 24. (Bautzen $^{8}/_{2}$ 64.) **B:** A. Irrwegen, R. 90; Simili, R. 90; Verbotene Liebe, R. 91; Geerbte Schuld, R. 91; Königstraum, R. 92; Die Nixe vom Eichsee, R. 92; Heilige Sünde, R. 92; Reiseum die Erde in 72 Tagen, R. 92; Sündflut, R. 93; Thränen der Grottenjungfrau, R. 93; Ist die Hypnose gefährlich? 96.

Mushake, Bernh., ♪, Epik, SchulR. Döbeln, Bergstr. 1. (Altenburg $^{13}/_{3}$ 39.) **B:** H. v. Kempten 89; Dtsche Rhapsodien 88; Luther als deutscher Mann 89. ()

Musiol, Rob. (Pſ. M. Louis), (k.), ♪, Musik, Kantor. Fraustadt, Posen. (Breslau $^{14}/_{1}$ 46.) **B:** W. Fritze 82; Kl. Musikerlexik. 90; Katechismus d. Musikgesch., 2. A. 88; Th. Körner u. s. Beziehgn z. Musik 93; H. Brückler 96. **H:** J. Schuberth, musik. Lex., 10. A. 77; Grüninger, musl. Lex. 86 ff.

Mussafia, Ad., roman. Ψ, Dr. phil., o. UProf., Hofr. Wien VIII, Florianigasse 1. (Spalato $^{15}/_{2}$ 35.) ()

Muszkat, Moritz, ✉, Kaufmann. Berlin W, Marburgerstr. 16. (Warschau $^{5}/_{5}$ 47.) **B:** Ueber direkte u. indirekte Steuern u. ihren Einfluß auf d. Handel 69; Emissionssteuer 93; Ein Vorschlag z. Conservierung uns. einheimischen 40%Anleih. 94. ()

Muth, Karl, (k.), ✪, Kunst, ✍, Red. von „Alte und Neue Welt". Einsiedeln, Schw. (Worms a. Rh. $^{31}/_{1}$ 67.) **B:** Festschrift zur Einweihung des Wormser Spielhauses 89; Wem gehört die Zukunft?; Aus d. Litt.-Leben d. Gegenw. 93. **Ue:** Lachêse, Schuld und Sühne, R. 87; Klein, Lavigerie u. s. afrikan. Werk 93; Goyau, Der Vatikan 97. ()

Muther, Rich., Kunst, Dr. phil., o. UProf. Breslau, Neue Gasse 13. (Ohrdruf $^{25}/_{2}$ 60.) **B:** A. Graff 81; D. ältesten deutschen Bilderbibeln 83; D. dtsche Bücherillustr. b. Gothik u. Frührenaissance 84; D. Cicerone in den großen Kunstsammlungen Europas 82; Meisterholzschnitte aus 4 Jahrh. 89;

Geschichte d. Malerei im 19. Jahrh. 93. ()

Muzik, Hugo, klass., Ψ, k. k. GP. Wien VI, Liniengasse 8. (Rzeszow 24/8 58.) **B:** Stoff u. Mittel d. Unterrichts in den klassischen Sprachen 93; Zwei Wiener Handschriften zu Ciceros De inventione 93; Gesch. d. Schützenvereins in Krems 95.

Myers, Ulr., ∫. Ant. Osk. Klaußmann.

Myrbach-Rheinfeld, Frz Frh. v., ✉, Dr. jur., o. UProf. Innsbruck, Saggengasse 11. (Zaleszczyki 3/12 50.) **B:** Uebertretung b. Zinsverheiml. nach österr. Gesetzgebung 80, 2. A. 91; Besteuerung d. Gebäude u. Wohnungen 86; Gemeinwirtschftl. Betrieb elektr. Anstalten 86; Molkerei-Genoss. in Oest. u. ihre Besteuerung 94; Gutachten üb. d. österr. Valuta-Reform 96.

Mysing, Osk. (Pf. Otto Mora), Roman, Dr. phil., Bremen, Nordstr. 22. (ebda 1/11 67.) **B:** Reaktionär, R. 90; Heidn. Geschichten, R. 91; Ueberreif, R. 91; Revolutionär, R. 92; Mod. Liebe, R. 93; Im Kampfe d. Gesellschaft, G. 93; Bildungsmüden, R. 94; Verfolgte Phantasie, R. 95; Nach der Sündflut, R. 96; Feindin Napoleons, R. 97; Passion der Liebe, R. 97; Quer durch die Liebe 97; Beresina, R. 98.

N.

Naaff, Anton Aug., ∫, /, Nov., Polit. u. Volksdr, H: d. „Lyra". Wien XVIII/2, Herbeckstr. 52. (Weitentrebetitsch 28/11 50.) **B:** resp. H: J. Mückerl, hum. Ep. 77; Liebesgaben 79; Freizunft der Neuzeit 80; B. still. Insel, G. 82; Comotovia V; Das deutsche Volkslied in Oesterr. 83; Von schwarzer Erde, Erz. 84; Aus dem Dornbusch 89/90; Gartheil u. Krausemink, G. 91/92; Der Sonn' entgegen, Dichtgn 94/95; Gerda 96/97. ()

Nader, Engelb., Anglist, Dr. phil., Prf. Wien I, Schottenbastei 7. (Waizendorf 9/6 53.) **B:** Shakespeares Coriolan 84, 2. A. 90; (m. Würzner) Engl. Lesebuch 86, 3. A. 95; Elementarbuch d. engl. Sprache 89, 3. A. 96; Grammatik d. engl. Sprache 90, 2. A. 97. ()

Nadler, Friedr., ∫, Seminarlehr. Elsterwerda, Langestr. 27. (Döllingen 4/7 47.) **B:** Erläutg u. Würdigg d. Dichtgn 83, 2. A. 85; Ratgeb. f. Volksschull. 88, 5. A. 96. ()

Nadler, Gustav Adolf, DDeSchG., H: Passau, J. Kapuzinerstraße 25/1. (Czernowitz 22/8 34.) **B:** Beethoven in der Heimat, L. 72; Im Boudoir der Pompadour, L. 73; Der Grobian, L. 80; Sprachlehre der Ehe, Hum. 81; Sancta veritas, Ep. Dicht. 97.

Nadrowski, Rich., Ψ, GProf. Thorn, Catharinenstr. 3. (Neidenburg, OPr. 13/5 54.) **B:** Neue Schlaglichter auf dunkeln Gebieten der griech. u. lat. Etymologie 79, 2. A. 88; Blick in Roms Vorzeit 84; Grundriß d. Deutschen Wortbildungslehre 92.

Näbe, Alfred, Red. d. „Echo des Verabsolv. Prager Handelsakademiker" u. d. „Austria-Philatelist". Prag, Graben 22.

Nägele, Eugen, Landeskunde, Prf., H: „Blätter des Schwäbischen Alb-Vereins". Tübingen. (Murrhardt 10/2 56.) **B:** Tübingen u. Umgebg 76, 2. A. 84/89; Gesch. d. akademisch. Liedertafel z. Tübingen 79; Verlorene deutsche Stämme 80; Schubart 89; Albwanderungen 89 u. 90; Uhlands Jugenddichtung 93; Die schwäb. Alb 94; Kasten Waldmössingen 96; Tüb. Blätt. 98.

Naeher, Juliuš, Archäologie, mittelalt. Kriegsbaukunst, Bauinsp. a. D. Dresden-A., Luisenstr. 23. (Pforzheim 1/4 24.) **B:** Land u. Leute i. d. Prov. Bahia 83; Pforzheim u. Umgebung 84; Burgen i. d. Umgebung v. B.-Baden 84; Bad. Burgen d. Breisgaues 84; Burgen d. Kraichgaues 84; Umgebg v. Karlsruhe 84; Schloß Zwingenberg a. N. 84; Ursprung u. Wesen der dtschn Burg 84; Burgen u. Klöster d. roman. Schweiz 85; Château la Sarraz 86; Château de Cruyère 86; Burgen d. Pfalz 87; Burgen v. Elsaß-Lothringen 88; Baudenkmäler d. Ortenau 88; Röm. Militärstraßen 88; D. Baudenkmäler d. unteren Neckargegend u. d. Odenwaldes 91 f. V; Die versch. Bauarten d. Burganlagen 92; Die Meierhöfe d. Römer in Süddeutschland und der germanischen Völker 93; 34 Rundsichten; Die Anlage der MA. Städtebefestigung 94; Gesch. der Mauertechnik 95; Rundsicht u. Burgenaufnahme der sächs. Schweiz; Pforzheim u. Heidelberg vor ihrer Zerstörung 1689; Rundsicht u. Burgenaufnahme d. Elbethal. v. Bodenbach b. Meißen. ()

Naetebus, Gotthold, roman. Ψ, Dr. phil., Hilfsbibliothekar a. d. U.-Bibl. Berlin-Steglitz, Hohenzollernstr. 3. (Berlin 26/12 64.) **B:** Die nicht-lyr. Strophenform. des Altfranzöf. 91.

Nagel, Georg E. (Pf. F. Clavus), /, H: d. „Deutsche Hausfreund", „Bunte Welt", „Lust. Welt", „Humorist. Flieg. Blätter", „Der Hecht", „Fisimatenten", „Hum. Deutschland". Berlin SW, Königgrätzerstr. 41. (Augsburg 14/5 44.) ()

Nagele, Ant., ∫, /, Kultw, Germ. ✉, ◍, Prof. am Pädagog. u. Bezirksschul-Insp. Graz, Uhlandgasse 2. (Bozen 1/11 51.) **B:** Reiserechnungen Wolfgers v. Ellenbrechtskirchen 88; Zahl Neun 86; Zahlensymbolik 87; D. Traum in der epischen Dichtung 89; Studien z. Walter v. d. Vogelweide 92.

Nagl, Hans Willibald, DDeSchG., Dr. phil., UDoz. Wien XVIII, Martinstr. 39. **B:** Deutsche Mundarten 97. ()

Nagl, Fräul. Maria Assunta (t.), stud. phil., Wien I, Domgasse 6. (ebda 6/4 71.) **Ue:** Der Gnadenort U. L. Fr. vom heil. Rosenkranze in Valle di Pompei 98. *

Nahmer, Frau Johanna v. d. (Pf. Georg Berg), Roman. München-Neuwittelsbach, Rinettastr. 7. (Sydney 6/12 57.) **B:**

Sonnenstäubchen 93; Hetärenbriefe 95. ()

Najmajer, Frau Marie v., DOeSchG., VB., ✎, Epik, ✐, Roman. Wien III, Ungargasse 3. (Budapest $^{3}/_{24}$.) **B:** Schneeglöckchen, G., 2. A. 73; Geb., n. Folge 72; Gurret-ül-Eyn, Ep. 74; Gräfin Ebba, G. 77; Schwedenkönigin, N. 82; Johannisfeuer, Ep. 88; N. Geb. 91.

Naschér, Eduard, Humor, 🎭, Prf. Wien II, Ferdinandstr. 15. (Ung.-Brod $^{13}/_{5}$ 53.) **B:** Sein Gnadenbild, R. 80, 3. A. 85; Gesch. e. Fensterscheibe 80, 3. A. 85; Lax u. Sax, P. 85; Irrende Sterne, Nov. 85; Sprachlogik im Dienste d. Humors 86; Drei Damen meiner Bekanntschaft, hum. Nov. 88, 2. A. 90; Sommersprossen, hum. Nov. 90; Lilis Briefe, L. 94; Handb. d. Litt. d. alten Völker 96; Und wem sie just passirte, N. 97. ()

Nasse, Otto, Pharmakologie u. physiolog. ⚗, Dr. med., o. UP. Rostock. (Marburg $^{2}/_{10}$ 39.) **B:** Beitr. z. Physiologie d. Darmbewegung 56; Beitr. z. Anat. u. Physiol. der quergestr. Muskelsubstanz 82.

Nassen, Jos., (k.), btsche Litt., GO Lehrer. Jülich, Rheinld. (Waldbreitbach $^{28}/_{12}$ 61.) **B:** Ueber den platon. Gottesbegriff 95; H. Heines Familienleben nebst e. Heine-Bibliogr. 95; Neue Heine-Funde 97; D. btsche Flotte u. die deutsche Dichtung 98.

Nast, Frau Clara (Pf. Franziska Mainau u. Herbert Fohrbach), Roman, Nov. Tilsit, Kirchenstr. 10. (Insterburg $^{30}/_{4}$ 66.) **B:** Aga, d. Heidin, Erz.; Alf, Erz.; Wandernachtigall, R.; Die Hexe, R. 98; Arme Anna Feodorowna, R. 98.

?Nast, Gotthold Georg, Psychologie, Essays, Kritik, Berlin N, Schwarzkopfstr. 3. I. ($^{18}/_{9}$ 74.) ()

Natge, Hans (Pf. H. von Tempelhof), FG., 🚢, ♛, Dr. phil., Red. d. „Parole", des „Kriegerhaus" u. des „Jahrbuch (National-Kal.) d. Deutsch. Kriegerbundes". Berlin-Tempelhof, Villa Maria. (Quedlinburg $^{26}/_{9}$ 51.) **B:** F. Bacons Formenlehre 90; Prinz Heinrich d. Seefahrer 98. **H:** oder zum Teil **B:** D. Sedantag 93; Geschichtl. Vorträge für Krieger- und Landwehrvereine 94; Unter Kameraden 94; Zu Kaisers Geburtstag 94; Fahnenweihe 95; Mitteilungen aus d. Kriegerwesen (Korrespondenz) 95; Geschichtl. Ansprachen für Kriegervereine 96; Liederbuch „Singt Kameraden!" 97; Festspiel-Mappe 97. **H:** Kampf- u. Friedensstätten von 1870/71 95; Herzog Ernst v. S.-Altenburg 96; Königin Luise von Preußen 96; Neues Deklamatorium f. Kriegervereine 98; Der Bücherfreund 98.

Nathan, Paul, Kritik, Dr. phil., Red. d. „Nation". Berlin W, Ziethenstr. 27 I. ()

Nathanson, Rich. (Pf. Rich. Norton), Politik, ⌂, Dr. phil. Berlin SW, Charlottenstr. 85. (Finsterwalde $^{14}/_{2}$ 55.) **B:** Im Lande d. Elends 80; Epoche d. Begriffsverwirrung 81; Schweiggeld, Sch. (mit Al. Moszkowski) 86; Stanley in Afrika, Zeitgem.; Million, od. Vivat Imperator; Tulipia v. Panama, Baub.; Schauspieler u. Theater im heut. Italien 93. ()

Nathusius, Martin v., ✝, D., o. UP., **H:** „Allg. kons. Monatsschr. f. d. christl. Deutschl." Greifswald. ($^{24}/_{9}$ 43.) **B:** Unser Wandel ist im Himmel, Pred. 81; Timotheus, 2. A. 83; Naturwiss. u. Philos. 83; Katechismus-Predigten, 2. A. 89; Wesen d. Wiss. u. ihre Anwendg auf d. Relig. 85; Bibelfestpredigten 85; Wiss. u. Kirche im Streit um d. theol. Fakultäten 86; Verfassg d. evangel. Kirche 88; Mitarbeit d. Kirche an d. Lösung d. soz. Frage 92/95 II. ()

Nathusius-Neinstedt, Heinrich v., ♛, Dr. phil., II. Bibl. d. Stadtbibl. Frankfurt a. M., Oberlindau 67. **B:** D. Deutschenmeister vor 1232 88; Ein Leibhusar im Kriege 1870/71; H. v. Nathusius-Neinstedt und Alfred v. Neufalle 97. ()

Natorp, Paul, 🚢, Dr. phil., o. UP., **H:** „Archiv f. systemat. Philos." Marburg a. L. (Düsseldorf $^{24}/_{1}$ 54.) **B:** Descartes' Erkenntnistheorie 82; Forschgn zur Gesch. des Erkenntnisproblems im Altert. 84; Einlg in die Psychol. 88; Ethika d. Demokritos 93; Religion innerh. d. Grenzen d. Humanität 94; Pestalozzis Ideen üb. Arbeiterbildg u. soz. Frage 94; Platos Staat und die Idee d. Sozialpädag. 95; Sozialpädag. (Theorie d. Willenserziehung auf Grundlage d. Gemeinschaft) 98; Herbart, Pestalozzi u. d. heut. Aufg. d. Erziehungslehre 98.

Natscheradetz, Rudolph (Pf. C. Rudolph), PA., 🚂, Red. d. „W. Allg. Ztg". Wiener Vertr. der „Berl. Börsenztg". Wien I, Hoher Markt 13. (Prag, Böhmen $^{17}/_{6}$ 64.)

Nattermüller, Otto, Obstbau. Erfurt, Reichardtstr. 2. (Gotha $^{7}/_{2}$ 51.) **B:** Obstbau in den 12 Kalendermonaten 87, 4. A. 97; Obst- und Gemüsebau 94.

Naue, Julius, Dr. phil., **H:** d. „Prähistor. Blätter". München, Promenadeplatz 6. **B:** Hügelgräber zwisch. Ammer- u. Staffelsee 87; Bronzezeit in OBayern 94; L'époque de Hallstatt en Bavière 95. ()

Naumann, Frau Pfr. Dora (Pf. Th. Treudank), ⌂. Treuen i. V. (Freiberg, Sachsen 44.)

Naumann, Edm., ●, Dr. phil., UDoz. München. (Meißen $^{11}/_{9}$ 54.) **B:** Erdbeben u. Vulkanausbrüche in Japan; Erscheinungen des Erdmagnetismus 87; Bau u. Entstehung der japanes. Inseln. ()

Naumann, Friedr., Relig. u. Sozialpol., Pfr. Frankfurt a. M., Obermainstr. 2. (Störmthal $^{25}/_{8}$ 60.) **B:** D. soz. Programm b. ev. Kirche 90; Was heißt christl.-sozial? 94/96 II; Soziale Briefe an reiche

Leute 94; Jesus als Volksmann 94; Gottesbilfe 97|98 III; Die Grundlage unseres Glaubens 98. ()

Naumann, Frau Josefine verw., (t.), Roman, Nov., Erz. Salzburg, Franz Josefstr. 20. (Reichenhall, Bay. 19|3 32.) **B**: Beschützer, R. 63; Alpenblumen 76.

Naumann, Victor, ⊙, Roman. München, Triftstr. 6. (Berlin 8|5 65.) **B**: Recht auf Sitte, Dr. 93; Ikarus, Dr. 94; Tote Liebe, Sch. 95; Aus der Jugendzeit, L. 96; Himmlische und irdische Liebe, R. 94; Erlöst, R. 96. ()

Naumburg, H., s. Helene Lobedan.

Naundorff, C. v., s. Hugo Elm.

Naunyn, Bernh., ✗, Dr. med., o. UP. Straßburg E. (8|939.) **B**: (m. Nothnagel) Lokalisation der Gehirnkrankheiten 87. ()

Nautilus, s. Arthur Seemann.

Nautilus, s. Schwarz-Flemming.

Nawrocki, Rud., LR., Nov., ♆, Berlin W 30, Goltzstr. 46. (Rosenhain 1|12 58.) **B**: Aus d. Kinderwelt 90; Nov. 91; Dtsche Art, Nov. 92; Von Haus und Hof, R. 93; Erste Liebe, R. 94; Am Wegrande, G. 95; R. Nov. 97; D. neue Geschlecht, R. 98.

Nay, H., s. Hugo Hayn.

Neal, Max, ⊙, Red. d. „Münchn. Gen.-Anz." München, Auenstr. 74 I. (ebda 28|3 65.) **B**: Graf Arco, Dr. 88; Sebastiano Ziani, Sch. 89; Das End' vom Lied, psycholog. Gesch. 93; Reform des Würzburg. Stadttheat. 93; Bacchantin, Sch. 94; Sergeant Crespo, Optte 98. ()

Neander, Wolfg., Ψ, ⊙, /, fürstl. Hof-Rezitator. Hannover, Lessingstr. 9 C. (ebda 8|3 63.) **B**: Erhaltg u. Kräftigg der Stimme 92; Jesus v. Nazareth 92; Helden d. Glaubens 92; Hohenzollern 92; Luther 93; D. glorreiche Krieg 70|71 95. ()

Nebe, Gustav, †, Gen.-Sup. d. Provinz. Westf. Münster i. W. (Roßleben 21|9 35.) **B**: Stellung d. Kirche z. Arbeiterfrage 72; Kirchenvisitation des Bistum Halberstadt 1564 u. 1589 80; Zeugnisse d. N. T. v. d. Hoffnung 88. ()

Nebehay, Karl, ●, Ethnographie, **Ue**: Span., Bankbeamter. Wien XIX, Billrothstr. 79. (ebda 9|10 60.) **Ue**: aus dem Span.: Der grüne Vogel 95; Aus d. Lande Carmens 97.

Nebelung, Wilhelm, SchG., Politik, ✉, Chef-Red. d. „Nordh. Zeitg". Nordhausen, Königshof 23. (ebda 18|9 64.) ()

Neckel, Otto, Dr. phil., GLehr. Friedland i. Mecklb. (Güstrow 21|4 59.) **B**: Ch. Conrad 97.

Necker, Moritz, CP., /, Kritik, Dr. phil. Wien IX, Porzellangasse 60. (Sommer in Piesting, NOestr.) (Lemberg 14|10 57.) **B**: Joh. Nestroy 91. **H**: Lotheißen, Gesch. der franz. Litt. 97.

Neckheim, Hans, Musiklehrer a. d. k. k. Lehrerbildgs-Anst. Klagenfurt, Kärnten, Cardinalplatz 2. (Wiener Neustadt 19|3 44.) **B**: (m. J. Pommer) 222 echte Kärntnerlieder 91|93 II, I 2. A. 95. ()

Nedelkovits-Paoli, Fräulein Emilie, Red. d. „Donau-Zeitg." Passau. (*)

Neeff, Gotthold A., ♆, Revd., Dr. phil., Ev. luth. Pfr. Yutan, Saunders County, Nebraska, WSt. N. Am. (10|8 69.) **B**: Primula veris, Geb.

Neefe, Konrad, ♛, ⚔, Insp. a. d. Lehr- u. Erziehgs-Anst. f. Knaben z. Friedrichstadt. Dresden, Wachsbleichstr. 43|45. (Reichstädt, S. Alt. 13|5 55.) **B**: D. Freimaurer-Institut in Dresden 96.

Neefe, Moritz, Statistik, ✉, Dr. phil., Dir. des statist. Amts. Breslau, Klosterstr. 69. (Dienstädt 18|4 51.) **B**: Statist. Almanach für das deutsche Reich 77, 78, 79; Bresl. Statist. 79/98; Statist. Jahrb. deut. Städte 90, 92, 93, 94, 96, 97, 99; Armen- u. Wohlthätigkeits-Anstalten Breslaus 91; Breslauer Bürgerbuch, III 92, IV 96, V 98; Festschrift für das 8. dtsche Turnfest z. Breslau 94.

Neher, Steph. Jak., (t.), ●, Statistik, Pfr. Nordhausen b. Unterschneidheim, Württ. (Ebnat, Württ. 24|7 29.) **B**: Vera idea ornat. eccl. 60; Altare privileg. 61; Kirchl. Geogr. u. Statistik 64|68 III; Die Bination 74; Statist. Personalkatalog d. Diöz. Rottenbg 76|85 95; Der Missionsverein 94; Conspectus hierarch. cath. 95. ()

Neher, Theodor, PA., Chef-Red. München. ()

Nehring, Alfr., Ψ, Tier●, Dr. phil., o. P. d. tgl. Landw. Hochschule. Berlin N, Invalidenstr. 42. (Gandersheim 29|1 45.) **B**: Fossile Pferde aus d. tschn Diluvial-Ablagerungen 85; Tundren und Steppen d. Jetzt- und Vorzeit 90; Ueber Herberstain und Hirsfogel 97.

Nehring, Wladislaw, slavische Ψ, Dr. phil., o. UP. Breslau, Sternstr. 22. (28|10 30.) **B**: Poln. Gramm. 81; Psalterium Florianense 83; Studya Literackie 84; Altpoln. Sprachdenkmäler 86. ()

Neise, Franz Jos., Journalist, Red. d. „Neiss. Ztg". Neisse. (Duderstadt 20|11 46.) ()

Neisser, Eugen, ⊙, /, ✓, Red. d. „Kl. Journ." Berlin W, Matthäikirchstr. 11. (Breslau 8|6 61.) **B**: Papa, Schm.; Kindesopfer, Dr.; Nach berühmt. Must., P. ()

Neißer, Max, PA., FG., Polit. Red. d. „Hamb. Fremdenbl." Hamburg, Reinbeck, Holst. (Landeck 28|7 45.) ()

Neitzel, Otto, Dr. phil., Musikref. d. „Köln. Ztg". Cöln Rh., Hansaring 23. (Falkenburg 6|752.) **Beard.**: Fierrabras. **B**: Führer durch die Oper III. ()

Nelten, Ludw., ⊙, /, Red. d. „Allg. Vereins-Zeitg." Halle a. S., Victoriaplatz 6. (Schneidemühl 15|9 68.) **B**: Mod.

Theaterzustände 88; Im Dienste d. Musen, Dr. Pl. 91; Helene Lang, Sch. 91; Esther, Sch. 92; Dramaturgie d. Neuzeit 93, 2. A. 94; Pro et contra, Dramaturg. Studien 96; Goethes Ur-Faust u. die zünft. Litt.-Forschung 99. H: Bühnen-Faust 94.

Nemenyi, Ambros, Politik, Kult, Dr. Reichstagsabg. Budapest, Palatinstr. 10. (Bei Pest 52.) B: Journale und Journalisten; Franz. Revolution 81; Hungaricae Res. 82; D. mod. Ungarn 83; Rabelais u. s. Zeit 85; Zeitgesch. Essays; Parlamentar. Fragen 86; 20 Jahre Verfassungsleben in Oesterr.-Ung. 88; Verstaatlichg d. Eisenb. in Ungarn 90. ()

Nemmersdorf, Franz v., s. F. v. Reizen-stein.

Nemo, s. Wilh. Neumann.

Nennewitz, Oscar (Pf. Dr. N. Caros), Roman. Chemnitz i. S., Theaterstr. 84. (Pegau i. S. $^{80}/_4$ 50.) B: Geistige Fortschritte 80; Candidat, R. 92.

Nentwig, Gustav, , . Breslau, Thiergartenstr. 65. (Reinerz $^3/_8$ 40.) B: Schreckenstein, R. 74 II; Pater Aymann, R. 77 III; Waldgespenst, R. 76 III; Derwisch Pascha, R. 78 III; Erbschleicher, R. 82; Maryanka 82; Silberfabr., Ep. 83; Reisebilder 84, 2. A. 85; Jungfrau v. Glatzer Bergsee, Ep. 88.

Nentwig, Heinrich, Dr. phil., reichsgräfl. Schaffgotschscher Archivar u. Bibliothek. Warmbrunn i. Schles. (Bertholdsdorf $^{19}/_5$ 55.) B: Bücherverzeichn. d. städt. Bibl. z. Hildesheim 87; D. Wiegendrucke in d. Stadtbibl. zu Braunschweig 91; Die Physik an d. Univ. z. Helmstedt 91; Die MA. Handschr. in der Stadtbibl. z. Braunschweig 93; Die MA. Handschr. u. die Wiegendrucke in d. Stadtbibl. zu Hildesheim 94; Kunigunde vom Kynast u. andre Kynastsagen 96; Mitteilngen a. d. Reichsgräfl. Schaffgotschschen Hausarchive: I Gesch. d. Reichsgräfl. Kurtheaters i. Warmbrunn 96; II Schaffgotschsche Gotteshäuser u. Denkmäler i. Riesengebirge 98; Carl v. Holteis Reise ins Riesengeb. (1818) 98; Bibliographia Schaffgotschiana 98.

Nepefuy, Bened., (k.), Dogmatik, Katechese, Benefiziat. Stubenberg b. Simbach a. J. (Ruhstorf $^{21}/_8$ 35.) B: Firmung 69; Firmngs-Unter. 87, 2. A. 94; Letzte Oelung 92; Worterklärg z. Deharbeschen Katechismus 92; Das übernatürl. Leben, katechet. Vorträge 98.

Néray, L., s. Leonh. Böhm.

Nereše, H. (Pf. für H. Wietholtz, Lieut. b. Landw.), Nov., , , , hauptsl. plattd. Neurese bei Groß-Jestin, Pomm. B: Allerlei Thiergeschichten u. a. Märchen 98.

Nereše, M. (Pf. für Frl. Marg. Wietholtz) Dialektschriftst. Neurese bei Colberg, Pomm. (ebda $^{16}/_8$ 69.) B: Kinnerstreet 97; Holt fast, Erz. 98; Ut ollen Tiden! 98.

?Nerking, Joseph (Pf. W. Alienus), Dialekt, Mythenforschg, Dr. phil., Chemiker. Königsberg i. Pr., Erste Fließstr. 29 II. (Darmstadt $^6/_{10}$ 71.) B: Im Bahnwärderheisje 94; Ungleiche Brüder, Volksst.; Der Kaktusfreund, Dr. ()

Nerrlich, Paul, Litt., , , Dr. phil., GOLehrer, Prof. Berlin SW, Großbeerenstr. 87. (Quaritz $^{25}/_8$ 45.) B: resp. H: Jean Paul u. s. Zeitgenossen 76; Briefe v. Ch. v. Kalb an J. Paul 82; A. Ruges Briefwechsel u. Tagebuchbl. 86; J. Paul 89; Herr v. Treitschke u. d. Junge Deutschl. 90; J. Paul Wke VI, in Kürschners D. Nat.-Litt.; Dogma v. klass. Altert. 94.

Neruda, Edwin, Essay, Nov., . Charlottenburg, Knesebeckstraße 77. (Steglitz b. Berlin $^{24}/_{11}$ 76.) *

Nestle, Eberh., , , D., Dr. phil., Prof. em. ev. theol. Sem. Maulbronn. (Stuttgart $^1/_8$ 51.) B: Israel. Eigennamen 76; Psalterium Tetraglottum 79; Tischendorfs Septuaginta, 7. A. 87; Brevis linguae Syriacae grammat. 82, 2. A. 89; De sancta cruce 89; Ein Jubiläum der lat. Bibel 92; Marginalien u. Materialien 93; Philologica sacra 96; Suppl. Novi Test. Graeci 96; Einführg in d. griech. N. T. 97; Griech. u. griech.-deutsches N. T. 98.

Nestlehner, P. Alph., (k.), OSB., , Capitular. Seitenstetten, derz. Pfarrverwes. Oehling a. Westbahn, NOest. (Anselden $^7/_{10}$ 47.) B: Evangeliar d. 12. Jahrh. m. d. Miniaturen in Zeichn. u. Farben 82.

Nestler, Anton, , Dr. phil., k. k. Insp., UDoz. Prag-Weinberge, Manesgasse 6. () [Macdonald.

Netcke-Schwendy, M., s. Frau Schramm-

Neteler, Bernh., (k.), , , Sozialpolitik, Vikar. Loburg b. Ostbevern, Westf. (Dinklage $^6/_{10}$ 21.) B: Grundgesetz d. gesch. Entwicklung d. Menschengeschlechts 56; Rettung d. Bauernhöfe (an.), 2. A. 65; Land u. Leib d. Bauernstandes 61; Grundlage des christl. Glaubens 61; Sozialpolit. Bilder 67; Studien über die Echtheit d. Pentateuch 67/72 II; Sozialpolit. Märchen f. d. Propheten d. gothaischen Schule 67; Ueb. Offenbarg u. Natur in den elf ersten Capiteln d. Genesis 69; Gliederung d. Buches Isaias 61; Jeremias 70; Ezechiel 70; Daniel 70; D. 12 kl. Propheten 71; Apokalypse 71; Bücher d. Chronik, übers. u. erkl. 72; Esdras, Nehemias u. Esther 77; Buch Isaias 77; Zusammenhang der altest. Zeitrechnung mit d. Profangeschichte; Hebr. Metrik d. Psalmen 79; Altest. Litteraturgesch. 79; Untersuchg d. geschichtl. Geltg d. Buches Judith 86. Ue: Rohrbacher, Kirchengesch. 5, 15. u. 16. Bd.; Stellung der altestam. Zeitrechnung i. d. altorient. Gesch., 92/94 VI; Untersuchung neutestam. Zeitverhältnisse 94; Assyriolog. Schwierigkeiten assyr.-altest.

Gleichzeitigkeiten des Zeitraums von Manasem bis zu Ende des Reiches Israel 94; Zeitstellung des israelit. Auszugs in der ägypt. Gesch. 95; Untersuchg pentateuch.=ägypt. Gleichzeitigkeiten 95. ()

Neth, Josef, (k.), Pastoral=✝, Liturgik, Wallfahrtspriester. Wies bei Steingaden, OBayern (Schongau[12]|932.) **B:** Katechism. d. christl. Erziehung f. Eltern 81; Handb. z. Verwaltung des Priesteramtes 85, 2. A. 90; Handbüchl. b. Ritus bei der heil. Messe u. and. kirchl. Funktionen 87, 3. A. 96. ()

Netoliczka, Franz, (k.), ✍, Reisebeschr. Dr jur., k. k. Oberkommissär d. Postsparkassen=Amtes Wien III, Reisnerstr. 16. (ebd. [25]|960.)

Netoliczka, Oskar, Litt.=🖋, Dr. phil., cand. theol., GP. Kronstadt, Siebenbürgen, Honterushof 7. (Komorn [8]|10 65.) **B:** Joh. Honterus 98. **H:** Lehrb. der Kirchengesch. 97; Leissing, Nathan d. Weise f. d. Schulgebr. 93; Deut. Lesebuch f. Mittelschulen (mit H. Wolff) II 95, III 96; J. Honterus ausgew. Schriften 98.

Netto, Eugen, ⅄, Dr. phil., o. UProf. Gießen. Südanlage 13. ([30]|s 46.) (*)

Neu, Ernst (Pf. S. Turenne), ✍, Reiseschilderungen, Naturwiss., Kalenderwesen, Spiele. Livorno, Via Ricasoli 14. (Luxemburg [16]|12 36.)

Neubauer, Cornelius, Chef=Red. des „Grundeigenthum", Generalsekr. d. Centralverb. d. städt. Hausbesitzer=Vereine Deutschlands. Charlottenburg, Kaiser Friedrichstr. 91 III. (Kulm [3]|7 57.)

Neubauer, Friedr., 🖋, Dr. phil., O.=Lehrer. Halle a. S., Frankeplatz 1. (Erfurt [26]|s 61.) **B:** Freiherr vom Stein 94; Volkswirtsch. im Gesch.=Unterr. 94; Geschichtsunterr. auf höheren Schulen 96; Lehrb. d. Gesch. f. d. höh. Kl., 99. **H:** Kohlrausch's kurze Darstellg d. dtsch. Gesch., 15. A. 94.

Neubauer, Joh., (k.), Litt.=🖋, Germanist, Statistik, Prof., Red. d. „Jahrb. f. d. höh. Unterr.=Wes. in Oest." Elbogen, Böhm. (Littengrün [27]|4 49.) **B:** D. kath. Dichtg in d. dtschen Litt. seit d. Reformation 73. **H:** v. Goethes Iphigenie 84, 4. A. 88; Torquato 84, 2. A. 88; Lessings Minna 84, 4. A. 88; Miß Sara 86; Schillers Räuber 87; Fiesko 87; Altdeutsche Idiotismen i. d. Egerländ. Mundart 88; Statist. Verz. aller f. d. Unterr. a. d. österr. Gymn., Realsch., Lyceen, Lehrer= u. Lehrerinnen=Bildungsanst. mit dtsch. Unt.=Spr. bestellt. Pers. 91, 92, 95, 96.

Neubauer, Rich., altklass. u. german. ☤ u. Sprachwiss., Dr. phil., GP. Berlin NO, Kaiserstr. 14 I. (ebda [17]|11 43.) **B:** Dissertatio epigr. 68; Commentationes epig. 69; Curae epigr. 72; Ueb. eine att. Pachturkunde 74; D. angebl. Aphroditetempel zu Golgoi 77; Goethe üb. Bismarck 87; Blätt. d. Erinn. an Kais. Wilhelm I 88. **H:** Bonitz, Urspr. d. homer. Ged., 5. A. 81.

Bearb.: Luther I 90, 2. A. 97; II 91. ()

Neubaur, Leonh., Kirchen= u. Litt.=🖋, Dr. phil., Prof., Stadtbibl. Elbing, Junkerstr. 48. (Danzkehmen [6]|11 47.) **B:** Beiträge z. e. Gesch. d. röm. Christengem. 80; Sage v. ewig. Juden untersucht 84; Ch. Wernigkes Jugendged. 88; N. Mitt. üb. d. Sage vom ewig. Juden 93; Katalog. d. Stadtbibl. zu Elbing 93 f. II: Gesch. d. Elb. Gymn. 97.

Neuberg, Leop., Red. d. „N. Tagbl." Stuttgart=Degerloch. (Gebenhausen [9]|5 45.) ()

Neuberth, Ferdin. (Pf. Frerobert), ✠, Humor., Nov., Kfm. Mainz, Domstr. 2. (ebda [12]|s 58.) **B.** Charakterschilderg der Hand 2c. ()

Neubürger, Emil, VB., ✠, Erz., Dr. phil., Priv.=Gelehrt. Frankfurt a. M., Bockenheimer Landstr. 12. (Düsseldorf [17]|s 26.) **B:** Ged. 55 u. 79; Lyrisches u. Satir. 62; Erinnerungsbl. a. k. Schwenk 67; L. Geigers popul. Schrift 71; Ges. Ged. 79; Aus der alten Reichsstadt Frankfurt 89; Edle Menschen und Thaten 90.

Neubürger, Ferd., ✪, ♛, ✍, ⚙, Nov., Kritik, Rentner. Dessau, Haus z. Guttenberg. (ebda [10]|5 35.) **B:** Gedichte 54; Chromolithographie 67; Jugenderzählgn 71; In Einer Stunde 93; Rußl. unt. Alexander III. 95; Zwischen Berlin u. Petersburg 95; D. Korrektor 96; Die sieben Ehrenfesten 96.

Neuburger, Albert, pop.=naturw. ✍, ☊, ⚙, ⊕, ▲, **Ue:** E., Dr. phil., Red. b. „Elektrochem. Zeitschr." u. „D. Technik". Berlin SW, Puttkamerstr. 20 II r. (Bayreuth [21]|1 67.) **B:** Kal. f. Elektrochemiker 2c. 97. **Ue:** Handb. f. das physiolog.=chem. Laboratorium 97.

Neuda, Moritz, GP., PA., Redakt. d. „Neuen Freien Presse". Wien I, Lobkowitzplatz 3. (Mähren [1]|11 42.) ()

Neudeck, Karl, VB., Kais. Marinebaumeister u. Lieut. z. S. Kiel, Gerhardtstraße 92. (*)

Neuert, Hans, ✪, k. bay. Hofschausp., ORegiss. München, Wittelsbacherstr. 15 I. (ebda [16]|s 38.) **B:** Spte: Schlagring; Prozeßhansl; Herrgottsschnitzer; Geigenmacher v. Mittenwald; Im Austragstüberl 85; 's Christel v. Steffelberg 85; Almenrausch und Edelweiß; s'Lieserl v. Schliersee; D. Georgi=Thaler (mit M. Schmidt); D. Expositus (mit G. Husterer) 94; Zwegn der Liab 96.

Neugebauer, Ladislaus Edler v., ✠, ✪, **Ue:** U, Bankrevisor. Budapest VI, Andrassy ut. 53. (ebda [22]|s 50.) **Ue:** Pulszky, Franz Deák 77; Petöfi, Ged. 76, 2. A. 85; Kiß, Lied v. d. Nähmaschine 84; Kiß, Ged. 86; Mikszáth, Ung. Dorfgeschichte 90; Jókai Andenken an Budapest 96; Várady, Der Dorflump, Op. 96; Graf Géza Zichy, Mei-

ster Roland, Op. 97; Endrödy, Kuruzen-Weisen, 6 Lieder von Mihalovich 97.

Neuhäuser, Jos., ♫, Dr. phil., o. UP., GRegR. Bonn, Bachstr. 42. (24/1 26.) **B:** Cadmillus sive de Cabirorum cultu 57; Aristoteles Lehre v. dem sinnl. Erkenntnisvermögen 76; Anaxim. Milesius 83. ()

Neuhauß, Rich., ✗, Dr. med., Arzt, Red. d. „Photogr. Rundschau." Berlin W, Landgrafenstr. 11. (Blankenfelde 17/10 55.) **B:** Hawaii-Inseln 86; Anleitung zur Mikrophotogr. 87; Lehrb. d. Mikrophotogr. 91, 2. A. 98; Die Photogr. auf Forschungsreisen 94; Die Mikrophotographie u. die Projektion 94; Die Farbenphotographie 98. **Ue:** Topinard, Anthropologie. [Hofer.

Neuhoff, Karl Ab., ſ. Ab. Neumann-

Neukamp, Ernſt, ⚖, Dr. jur., GR. Göttingen, Wilh. Weber Str. 21. (Soest 8/9 52.) **B:** Die Staats- u. Selbstverwaltg Westfalens 86; Die Staats- u. Selbstverwaltg der Rheinprovinz 88; Commentar z. Gewerbesteuergeſetz 91; Gewerbeordnung erläutert 92, 3. A. 98; Entwicklungsgesch. des Rechts, Einl. 95. *

Neumann, A., ſ. F. A. J. Maukſch.

Neumann, Alb., BB., Heil♿, Sprachheil-Inſtit.-Vorſt. Leipzig, Ferd. Rhodeſtr. 7. Breslau 11/8 48.) **B:** Schreibkrampf, Vorbeugung u. Heilg 92; Sprachstörungen, Stottern, Stammeln 2c. 92; Heilübungsbuch für Stotternde u. Stammelnde 93; Aus m. Vorträgen und Aufsätzen 93; Die Vortheile beim Schreiben 94. ()

Neumann, Alfred, 🕊, /, ✆, Dr. jur., Corresp. der „Monatsschr. für neue Litt. u. Kunſt". Wien I, Ebendorferstr 8. (Dornbach 8/7 74.) **B:** Skizzen 98. ()

Neumann, Frau Prof. Aline, geb. v. Lettow-Vorbeck (Pſ. C. v. Breckheybe), Jugenderz., ✆, Humor, Nov. Löbau, Sachſ. (14/1058.) **B:** Vor dem Feſt, L. 89; Ein heißer Tag, Schw. 89; Immer bereit, L. 90; Blauaugen, Schw. 91; Im Durchgangszimmer, L. 91; Dch Irren gef. 91; Lachtaub., Hum. 97. ()

Neumann, Carl, Dr., ♛ u. Kunſt♛, ao. UPrf. Heidelberg, Theaterstr. 9. (Mannheim 1/7 60.) **B:** Bernh. v. Clairvaux 82; Griech. Geschichtschreiber b. XII. Jahrh. 87; Weltstellung des Byzant. Reiches 94; Kampf um die Neue Kunst 96, 2. A. 97.

Neumann, Carl E. O. (Pſ. Dr. Ceon), SchG., Au∩, Dr. phil. Dresden, Sachsenpl. 3. (Briesnitz b. Dresden 1/10 29.) **B:** Ueb. d. mögl. Urſachen d. Corona u. Protuberanzen während e. total. Sonnenfinsternis 61; Formelbuch 62, 6. A. 99; Katechismus d. Zahlenrechnung 62; Irrtümer in Goethes Farbenlehre 63; Repet. d. Elem.-Mathematik 72; Diphtheritisnot 82; Neuer Hausarzt f. Stadt u. Land 83; Frauenarzt 83, 3. A. 86; Repetitorium d. Physik 84; Repetitorium der Chemie 84; Kl. Naturheilkunde f. unsere Kinder 85; Haut, Haare, Nägel u. Zähne; Männerarzt 85; Massage 85, 3. A. unter d. Titel: D. Massage u. Heilgymnastik 92; Welcher Kur soll ich mich unterwerfen 86; Prakt. Verwertung der Elektrizität als Heilkraft 86; Kinderarzt 86; Hämorrhoiden; Brille, dioptrisches Fernrohr u. Mikroskop; Kopfschmerz 87; Krämpfe 89; D. Schlagfluß, sowie d. wichtigsten Lähmungszustände 90; Giebt es ansteckende Krankh., flüchtige Ansteckungsstoffe und einen Impfschutz dagegen? 90.

Neumann, Ernſt (Pſ. Joh. Friedrich), ✆, Volkserz., /, Roman, Sprachlehr., gepr. Rektor f. höh. Töchterſch. Weblar. (Hartmannsdorf 2/7 53.) **B:** Vaterl. Gesch. 90, 2. A. 91; Deut. Frauenleben 91; Ist d. bibl. Geschichtsunterr. reformbedürftig? 2. A. 91; Liuba, Nov. 94; D. Wildbieb, Waldesrache, Spreewaldnov. 94; Bewährt, Nov. 94; A. grauen Kreuz, Nte 94; D. weiße Pascha des Mahdi, Erz. 95; Ben Soyef, der Sklave v. Tanganjika, Erz. 95; Hendrick Jonker, Erz. 95; Auf einſ. Korallenriff, Erz. 95; Elfenbeinjäger v. Kamerun, Erz. 95; Unter den Amazonen v. Dahome, Erz. 96; Auf Transvaals Goldfeld, Erz. 96; D. Miſſionar am Volta, Erz. 96; Der Sklavenbefreier, Erz. 96; Die Flüchtlinge, R. 97; Lohn der Barmherzigkeit, Erz. 97; Verloren u. Wiedergefunden, Erz. 97; Treu bis in den Tod, Erz. 98; Fritz, der Waisenknabe, Erz. 98.

Neumann, Franz, Litt. ♛, Prf. Pilsen. **B:** Ueb. d. abent. Simpliciſſimus 88; A. Stifter 83; Dtſch. Leſeb. f. Realſch., 4. A. 94. ()

Neumann, Friedr. Julius, ♂, Finanzwiſſ., Statiſtik, Dr. phil. u. rer. polit., o. UP. Tübingen, Neckarhalde 50. (Königsberg, Pr. 12/10 35.) **B:** Geſtaltg der mittl. Lebensdauer in Pr. ſeit 1816 65; Unſ. Kenntnis v. d. ſoz. Zuſtänden um uns 72; Dtſche Fabrikgeſetzgebung 73; Zur Reform der dtſchen Fabrikgeſetzgebung 74; Progreſſive Einkommensteuer 74; Einkommen- u. Ertragsteuern 76; Die Steuer I: D. Steuer u. d. öffentl. Intereſſe 87; Volk u. Nation 88; Grundlagen d. Volkswirtſchaftslehre I 89; Zur Gemeindeſteuerreform i. Deutſchland mit beſ. Bezug auf Sachſen 95; Die verſ. Steuern v. Eink. verb. m. Ertrags- od. mit Verm.-Steuer 96; Die Steuerreformfrage 96. **H:** Beitr. zur Gesch. d. Bevölkerg in Deutſchl. 83/93 V.

Neumann, Fritz, roman. Ψ, Dr. phil., o. UP., Mith: b. „Litteraturbl. f. germ. u. rom. Philologie". Heidelberg, Hauptſtr. 73. (Warnemünde 23/4 54.)

Neumann, Heinr., BP., Red. b. „Berl. Lokal-Anz." Berlin W, Uhlandſtr. 28. (17/2 59.) ()

Neumann, Hugo, ⚖, Dr. jur., RA. b. Kammergericht. Berlin W, Potsdamerſtr. 118. **B:** Internat. Privatrecht in Form

c. Gesetzentwurfs 96; BGB. f. d. deutsche Reich, Handausg. 98.

Neumann, Jos., VB., BP., ✉, Red. d. „Berl. Aktionär", der „Zeitschr. f. Vers.-Wesen" u. d. „Vereinsbl. f. d. Vers.-Wesen". Berlin-Großlichterfelde, Marienstr. 26. (Wiedenbrück [5]/12 31.) **B**: Jahrb. f. d. Vers.-Wes., 20. A. 97; Jahrb. d. Berl. Börse, 19. A. 97. ()

Neumann, Karl Gottfr., ⅄, Dr. phil., o. UP. Leipzig, Querstr. 12. (Königsberg, Pr. [7]/5 32.) **B**: D. Dirichletsche Prinzip 2c. 65; Haupt- u. Brennpunkte e. Linsen-Systems 66; Theorie der Bessel'schen Funktionen 67; Prinzip d. Galilei-Newtonschen Theorie 70; Elektr. Kräfte 73; Mechanische Theorie d. Wärme 75; Notizen hinsichtl. d. gegen d. Gesetze v. Ampère u. Weber erhob. Einwände 77; Untersuchungen üb. d. Logarithm. u. Newtonsche Potential 77; Ueber die nach Kreis-, Kugel- u. Cylinderfunkt. fortschreit. Entwickelungen 71; Hydrodynam. Untersuchungen 83; Vorlesungen üb. Riemanns Theorie d. Abelschen Integrale 84; Methode des arithmet. Mittels 87, 88; Beiträge z. einzeln. Theilen d. mathemat. Physik, insbes. z. Elektro- u. Hydrodynamik, Elektrostatik u. magn. Induktion 93; Allg. Untersuchungen über das Newtonsche Princip der Fernwirkungen 96. ()

Neumann, Karl Johs, ♛, Dr. phil., o. UProf. Straßburg, Els., am Wasened 4. (Glogowo [9]/9 57.) **B**: Juliani imperatoris librorum contr. Christianos quae supersunt 80; Kais. Julians Bücher gegen d. Christen 80; Strabons Landeskde v. Kaukasien 83; Kais. Julians Abfall v. Christentum 84; L. Lange 86; Der röm. Staat u. d. allg. Kirche bis auf Diocletian I 90; Hippolytus von Rom in s. Stellung zu Welt und Staat 98. ()

Neumann, Otto Alfred, Litt♛, Dr. phil. u. RGOLehr. Zittau i. S., Bahnhofstr. 25. (Leutersdorf [15]/5 58.) **B**: Ueb. d. Leben u. d. Geb. d. Minnesingers Steinmar 85. ()

Neumann, Wilhelm (Nemo), PA., CP., Red. d. „Frembenbl." Wien II/2, Ferdinandstr. 14. (Trencsin, Ung. [6]/9 60.)

Neumann, Wilh. Anton, (K.), Kunst♛, Palästinakunde, D., o. UP., Red. d. „Wiener Dombauvereinsbl." Wien IX/2, Garnisongasse 18. (ebda [4]/7 37.) **B**: Prologus Arminensis 85; Reliquienschatz d. Hauses Braunschw.-Lüneburg 91; Qurn Dscheradi, Studien zu Matth. Kap. VIII Vers 28. 94. ()

Neumann-Hofer, Adolf (Pf. Dr. Karl Adolf Neuhoff), SchG., VB., Politik, ✉, Sozialpolitik, Naturwiss., Dr. der Staatsw. Berlin-Friedenau, Hauffstr. 16 und Magdeburg-Olvenstedt. (Lappienen [18]/2 67.) **B**: Depositengeschäfte u. Depositenbanken 94; Entwicklung der Sozialdemokr. bei den Wahlen zum D. R. 94, 2. A. 98; Statist. Tab. d. Zuckerindustr. 98.

Neumann-Hofer, Frau Annie, geb. Bock (Pf. Annie Bock), SchG., PA., Roman, Nov., ✿, ⁄. Charlottenburg, Carmerstr. 10. (New York [20]/3 67.) **B**: Selam, R 89; Simson u. Delila, R. 93; Tarantella, R. 94; Der Auserwählte, R. 94; Kollegen Char. Kom. 95; Dora Peters, R. 96; Führe uns in Versuchung, R. 96; Familie Rizzoni, R. 97; Gräfin Sofie, R. 97; Einsamkeit, R. 97; Ellen, R. 97; Die Tote, R. 98; Der Zug nach dem Osten, R. 98.

Neumann-Hofer, Gilb. Otto, SchG., PA., BP., ⁄, Litt.♛, ♫, Naturwiss., Dir. des Lessingtheaters zu Berlin. Bureau: Berlin SW, Friedrich Carl Ufer 1, Privatw. Charlottenburg, Carmerstr. 10. (Lappienen, Ostpr. [4]/2 57.)

Neumann-Strela, Karl, Nov., ⁄, ♛. Berlin-Wilmersdorf, Brandenburg. Str. 4. (Stralsund [30]/12 38.) **B**: D. Christgeschenk 61; Sophie La Roche u. Wieland 62; Mit dem Zopf. Gesch. 62; Wer ist von Gottes Gnaden? 70; Erzählungen 72; Narren u. Sünder 76; Aus d. Reiche d. Todes 76; Bunte Reihe 76; Berliner Blau 77; Prinz Leschen 80, 3. A. 96; Theaternovell. 82; Thron u. Reich 82, 3. A. 83; Im Silberkranz 83; Kaiser Wilhelm 86; Vom alten Fritz 86, 3. A. 88; Kaiserin Augusta 88; Die Erziehung d. Hohenzollern 88; Hohenzollern-Märchen 89, 2. A. 91; Das Haus Hohenzollern u. d. dtsche Reich 91 II; Kaiser Wilhelm II. 90; Die Hohenzollern i. Wort u. Bild 91; Friedrich d. Große 91; D. Große Kurfürst 91; Deutschlands Helden in Krieg u. Frieden 91/92 III, 2. A. 96; Kaiser-Märchen 96.

Neumayer, Georg, ●, Meteorol., Hydrogr., Erdmagnetism., Dr. phil., Prof., Dir. d. Dtschen Seewarte. Hamburg. (Kirchheimbolanden [21]/6 26.) **B**: Discussions of meteorological and Magnetical Observation made ad the Flagstaff Observatory Melbourne 67; Magnetic Survey of the Colony of Victoria 69; Dr. L. Leichhardts Briefe an s. Angehörigen (m. D. Leichhardt) 81; Beobachtungsergebnisse d. deutsch. Stationen im Systeme d. internat. Polarforschung (m. Börgen) 86; Anleitg z. wiss. Beobachtgen auf Reisen, 2. A. 88; Dtsche Expedition u. i. Ergebn. 90 u. 91; Atlas d. Erdmagnetism. 91. ()

Neumeister, Max, ♣, Dr. phil., G Forstr. u. Dir. d. Forstakad. Tharandt. (Kleinbrebnitz [15]/5 49.) **B**: Wie wird man ein Forstwirt 87, 2. A. 98; Forst- u. Forstbetriebseinrichtung 88; Forstl. Cubirungstafeln, 4. u. 5. A. (10. u. 11. b. Preßlerschen) 98; Anhang hierzu 92; Gebrauchsanweisung z. Preßler-Neumeisterschen Zuwachsbohrer, 4. A. 98; Laub- u. Kalkfütterg

d. Edel- u. Rehwildes 91; Fütterg d. Edel- u. Rehwildes 95.

Neumerkel, Otto, Red. d. „Crimmitschau.Anz.u.Tagebl."Crimmitschau.(*)

Neun, W. v. d., ſ. Fr. W. Schöpff.

Neunert, Hans, LB., Lehrer. Berlin-Belten, Viktoriahof. 2 c. (Baruth, Mark., $^{29}/_{1}$ 75.) *

Neupauer, Chr., ſ. Christiane Breden.

Neurath, W., Dr. phil., o. ö. Prf. d. Hochſch. f. Bodenkult. Wien III, Marxergaſſe 34. (St. Georgen $^{31}/_{5}$ 40.) **B:** Syſtem d. ſoz. u. polit. Oekon. I 85, 2. A. 89; Volksw. u. ſozialphiloſ. Eſſays 80; Elem. d. Volkswirtſchaftslehre 82; Recht auf Arbeit 86; Wahre Urſachen der Ueberproduktionskriſen 92; Sinken d. Zinsfußes 92; Fundamente der Volkswirſch. 94. ()

Neuſalz, Rich. Alwin, ſ. Rich. Jordan.

Neuſtadt, Louis, W, Dr. phil., H: u. Eigent. d. „Lehrerheim"u. d. „Jüd. Volksblatt". Breslau, Sonnenſtr. 17. (Arnswalde $^{18}/_{10}$ 57.) **B:** Markgraf Georg von Brandenburg als Erzieher am ung. Hofe 83; Aufenthaltsorte der Markgrafen Kaſimir u. Georg v. Brandenburg 84/85; Ung. Verfall b. Beginn d. 16. Jhrh. 85; Stammtafeln der v. Liebmann Schwarzſchild in Frankf. a. M. (1555/94) abſtamm. Familien 86; Markgr. Johann v. Brandenb., der 1. Hohenzoller i. Spanien 84; D. letzt. Stunden des Königs Wladislaw II. v. Böhmen u. Ung. 81; Ungariſches i. deutſch. Archiven 84; M. Montefiore 84; Zur Geſch. der Juden in Deutſchl. 84; Noch einmal zur Kaiſerwahl Karls V. 85; Omri Inſchi 85; L. v. Ranke 86; Ein Stück Frankf. Stadtgeſch. 86; Frankf. Volksbeluſtigungen im MA. 86; Das ehemal. Hohenzollernarchiv a. d. Plaſſenbg 86; E. ungar. Denkſchrift a. d. 16. Jahrh. 86; Z. Luthers Briefwechſ. 86; Die Bedeutg b. Frankf. Gemeinde ſeit d. 16. Jahrh. 86; Etwas üb. Anlegung v. Stammtafeln 87; Beitr. zur Genealogie ſchleſ. Fürſten 88; E. Blutbeſchuldigung i. Frankfurt a. M. 1504 92; Aus d. Mappe e. Hohenzollern 92; D. letzte Vertreibung d. Juden in Schleſien 93; J. Steblicki, ein Proſelyt unt. Friedr. d. Gr. 94; D. 25jähr. Jubelf. b. Dtſch. Reichs, Anſprache 96. ()

Neuſtaedter, Max, BP., Red. b. „B. Tagebl." Berlin W, Genthinerſtr. 26. ($^{15}/_{1}$ 51.) ()

Neuſtein, Dr. Rud., ſ. A. Kömemann.

Neuwirth, Joſef, Kunſtw, Dr. phil., o. ö. UPr. Prag, Smichow, Preßlgaſſe 803(deutſche Turnhalle). (Neuſchloß, Böhm. $^{5}/_{6}$ 55.) **B:** Bauthätigkeit der alemann. Klöſter St. Gallen, Reichenau, Petershauſen 84; A. Dürers Roſenkranzfeſt 85; Datierte Bilderhandſchr. öſterreich. Kloſterbibliothek. 85; Pflege d. Muſ., Dichtkunſt u. Wiſſenſch. zu St. Gallen 85; Studien z. Geſch. d. Miniaturmalerei in Oeſterr. 86; Geſch. d. chriſtl. Kunſt in Böhmen bis zum Ausſterben der Premysliden 88; Satzungn d. Regensburg. Steinmetzentages 1459 88; Wochenrechnungen u. d. Betrieb b. Prager Dombaues 1372—78 90; P. Parler von Gmünd u. ſ. Familie 91; Studien z. Geſch. d. Gothik in Böhmen: I D. Bau d. Stadtkirche in Brüx 92, II Der Baubeginn d. Frohnleichnams- u. Barbarakirche in Kuttenberg 93, III Die Junker von Prag 94; IV Der verlorene Cyklus böhm. Herrſcherbilder in der Prager Königsburg 96; Geſch. d. bildenden Kunſt in Böhmen vom Tode Wenzels III. b. z. d. Huſitenkrieg I. 92; Mittelalterl. Wandgemälde u. Tafelbilder der Burg Karlſtein in Böhmen 96; Die Satzungen d. Regensburg. Steinmetzentags nach d. Tiroler Hüttenbuche von 1460 96; Der Bildercyklus d. Luxemburger Stammbaumes aus Karlſtein 97; D. Braunſchw. Skizzenb. eines mittelalt. Malers 97; Bau der Stadtkirche in Brüx 97; D. Dom zu Prag 98; Mittelalterl. Kunſtdenkmale in Südböhmen 98; D. Wandgemälde i. Kreuzgange des Emauskloſters in Prag 98.

Nevinny, Joſ., Pharmakologie u. Pharmakognoſie, Dr. med., o. UP. Innsbruck. (Prag $^{6}/_{9}$ 53.) **B:** Cocablatt 86; Wandtafeln z. Mikroſkopie d. Nahrungs- u. Genußmittel a. d. Pflanzenreiche 89. ()

Newald, Julius v., DDeSchG., Dr. phil. Wien IX, Währingerſtr. 22. (*)

Newesely, Karl, W. Innsbruck-Wilten, Leopoldſtr. 35. (Mürzzuſchlag $^{20}/_{11}$ 71.) **B:** Pax vobiscum (m. A. Renk) 97. ()

Neworal, Rupert, DDeSchG., Magiſtr.-Beamt. Wien XII, Schönbrunnerſtr. 269. (Wien $^{17}/_{8}$ 70.) *

Newsky, Paul Baſily, ſ. Karl Weiſer.

Nick, Guſtav, Dr. phil., Hofbibl. Dir., H: d. „Quartalblätter d. hiſt. Vereins f. d. Großherz. Heſſen". Darmſtadt, Mühlſtr. 60. (ebda $^{5}/_{10}$ 49.) **B:** Georg d. Fromme, Landgraf zu Heſſen 96. [Schützenſtr. 65.(*)

Nickel, Ernſt, Redakt. Berlin SW,

Nickel, Wilh. (Pſ. Demokritos), WBJ., /, W. H: d. „Potsd. Corresp." u. Red. d. „Intereſſanten Zeitfragen". Potsdam, Berlinerſtr. 6 a. (ebda $^{29}/_{1}$ 53.) **B:** Wilh. Stolze 93; Grüße aus Potsdam u. Umgbg in Bild und Wort 98.

Nicklas, Johs., Litt W, Gl Rektor. München, Schubertſtr. 8/2. (Bayreuth $^{4}/_{6}$ 51.) **B:** J. A. Schmellers Leben u. Wirken 85; Schmellers Epheſier 85; Deut. Leſeb. f. höh. Lehranſtalten 92; Abriß d. deutſch. Grammatik 93; Methodik f. d. deutſch. Unterr. a. höheren Lehranſt. 94.

Niclaſſen, John, PA., Theater- u. Konzert-Kritik, Red. am „Hamburger Fremdenblatt". Hamburg, Grindelallee 117. (Altona $^{5}/_{10}$ 65.)

Nicolai, v., ſ. Ernſt Marré.

Nicolai, Frau Anna, ♆, Jugendſchr., Treuenbrietzen, Großſtr. (Calbe a. S. [22]|3 45.)

Nicolai, Elias, ✪ u. Roman, Major z. D. Dresden. Reſidenzſtr. 27. (Stahmeln [6]|5 52.) **B**: Einquartierung, Schw. 92; In Feindes Land, dr. Charakterb. 95; Schuldig, R. 95; Opfer, R. 96; Aus großer Zeit, Erz. 98.

Nicolai, Heinrich, BP., Politik, pol. Red. am „Berl. Tagebl." Berlin NW, In den Zelten 12. (Veltheim [8]|4 63.) ()

Nicolaus, M., ſ. Fr. Wilh. Runze.

Niebelschütz, Frl. Soph. v., Jugendſchr., Schweidnitz, Herrenſtr. 11 I. (Beſchine [27]|5 50.) **B**: Aus d. Jugend gold. Tagen 92; Wacht a. Rhein u. d. Mauerſchwälbchen 92; Bunte Bilder 93; Waldvögelein 93; Roſen aus Dornen 94; Schloß Ulmenhorſt 95; D. Engel v. Walbhof 95; Ella Mercedes 96; In Sturm u. Sonnenſchein 96; Die drei Waiſen 97; Im Lebensfrühling 97; Nur e. Wieſenblümchen 98; Für Herz u. Gemüt 98.

Niebuhr, Carl, ſ. Carl Krug.

Nieden, J., ♜, Dr. phil., Direktor. Straßburg, C., Finkweilerſtaden 5. **B**: Recht d. Frau 91; Dtſche Gedichte zum Auswendiglernen 91, 3. A. 98; Deut. Poetik 92; Allg. Pädagogik a. pſychol. Grundlage 93, 2. A. 96.

Niederberger, Leonz, (k.), Roman, ✎, Sozialpol., Volksſchr., Red. v. „Kath-Welt", „Gott will es" u. „Roſenkranz". ✠: d. „Kal. f. d. chriſtl. Arbeiter". M.-Gladbach, Kloſterſtr. 5. (Küßnacht [24]|1 60.) **B**: Sozialdemokrat, Erz. 91; A. Mutterherzen 91; Jubelgreis auf Petri Thron 93. ()

Niederegger, Alois, (k.), SJ., klaſſ. Ψ, Direkt. a. d. biſchöfl. Lehranſt. Mariaſchein, Böhm. (Innsbruck [25]|11 49.) **B**: Studentenbund d. Marian. Sodalitäten 84; Aloiſ. v. Gonzaga 91; J. B. Premlechner u. ſ. Lucubrationes 94.

Niederführ, Hans, FG., ✪, Beamter d. priv. öſterr. Nordweſtbahn. Korneuburg, NOeſt. (Znaim [4]|2 72.) **B**: Schuld eines Weibes 92; Conon 93.

Niedt, Ernſt, SchG., PA., ORegiſſ. d. Joſefſtädter Theaters. Wien II, Joſefſtädterſtr. 31. (Berlin [13]|10 44.) **B**: Von Schrot u. Korn; Schlauberger; Jung Dtſchland; Thierbändigerin; Zwei Höfe.

Niehues, Bernh., (k.), ♛, Dr. phil., o. Prf., GehRegR. Münſter i. W. ([19]|5 31.) **B**: Kaiſert. u. Papſtt. im MA. I 63, 2. A. 77, II 87; Geſch. d. Hexenglaubens u. d. Hexenprozeſſe 75; D. erſt. Verſuche d. Gegenreformat. i. ehemal. Fürſtbiſt. Münſter 76; Organiſation d. Hanſa i. Weſtf. 78; De fontibus Plutarchi vitae Camilli 80; Wahlbekrete Papſt Stephans III. u. IV. 80; Schenkungen d. Karolinger an d. Päpſte 81; De Vuliacii Gallicani vita Avidii Cassii De telis Cordo rerum Augustarum scriptore 85; De Pausania, Cleombroti filio, Lacedaemonio; Ueber den römiſchen Patriciat d. Kaiſers Heinrich III. (de imperatoris Heinrici III. patriciatu Romano) 97.

Niejahr, Johs., klaſſ. Ψ, Litt. ♛, Dr. phil., Prf. Halle S., Alte Promenade 14.

Nieländer, Frz, klaſſ. Ψ, GP. Schneidemühl. **B**: Factitive Dativ b. röm. Dichtern u. Proſaikern 77, 93, 94; Factitive Dativ i. den Ciceron. Schriften 74; Erläuterung d. v. Ariſtoteles i. d. nikomach. Ethik gegeb. Begriffes d. Tugend 61.

Nielenka, ſ. Chriſt. Ankelein.

Nielk, Senga u. Olga, ſ. Agnes O. Klein.

Nielsen, Chriſt., ♂, Ingen. OLehrer a. d. Landwirtſch.-Schule. Varel a. Jade. (Sonderburg [1]|10 52.) **B**: Feldmeßkunde f. d. Unterricht in Landwirtſchaftsſchulen 86; Nivellier- u. Drainierkunde 86; beide in neuer Aufl. in 1 Bd: D. Feldmeß- u. Nivellierkunde u. das Drainieren f. d. Unterr. an landw. Schulen 98.

Niemand, J. G., ſ. Theodor Geiger.

Niemann, Auguſt, PA., Roman, Hptm. a. D. Hofterwitz b. Dresden. (Hannover [27]|6 89.) **B**: Franz. Feldzug 70|71 71; Geſch. d. 6. Thür. Inf.-Regts 95, 3. A. 75; Katharina, R. 79, 3. A. 93; Emanzipierte, R. 80; Milit. Handlexikon, 2. A. 81; Bachen u. Thyrſosträger, R., 2. A. 82; D. Grafen von Altenſchwerdt, R. 83; Pieter Mariz, Jug.-R., 4. A. 96; Geheimnis d. Mumie, Jug.-R. 85, 2. A. 91; Flibuſtierbuch, Jug.-Rom. 86; Eulen u. Krebſe, R. 88; Rechten Auges Aergernis, R. 88; Bei Hofe, R. 88; Erziehung d. Menſchengeſchlechts 88; Amors Bekenntniſſe 90; Günſtling d. Fürſten, R. 91; D. arme Dichter, R. 91; Voll Dampf voraus, R. 92; Hochgebirge u. Ocean, R. 93; Manas, Gedanken über das Seelenleben unſ. Zeit 93; Maskenſpiel d. Lebens, R. 94; D. Junggeſelle, R. 94; Karma u. Nirwana 94; Lorbeer, Erz. 94; Der Agitator, R. 95; Die Erbinnen, R. 96; Ein Günſtling des Volkes, R. 96; Smaragda, R. 97; D. goldene Haus, R. 98; War ſie ſchuldig? Rom. 98.

Niemann, Curt, ♆, ♂, Buchh. Leipzig, Körnerſtr. 46 III. (ebda [24]|10 68. ()

Niemann, Frl. Joh., Roman. Langfuhr bei Danzig, am Johannisberge 9. (Danzig [18]|4 44.) **B**: Kl. Studien, R. 77; Die Seelen d. Ariſtoteles, R. 86, 2. A. 89; Kehrſeite d. Medaille, R. 86; Beiden Republiken, R. 87, 2. A. 89; Rübezahl, R. 88; Henriette, R. 90; Geſtern und heute, R. 91; Guſtave Randerslandt, R. 92; Die Geſch. e. Trennung, R. 94; Die Ulrichsquelle, R. 95. ()

Niemann, Karl, ✪. Charlottenburg, Marburgerſtr. 13 III. (Deſſau [15]|5

54.) **B:** Jwein, Op. 77; Coeur As, R. 88; Gudrun, Op. 82; Eingeschlossen, L. 94; Wie die Alten sungen, L. 95.

Niepa, Alexand., ♁, Chefred. d. „Kieler Ztg." Kiel, Ringstr. 48. (ebda $^{7}/_{12}$41.) ()

Nier, Fräul. Anna Frieda, Roman, ✎. Dresden, Reißigerstr. 28. (Wohlbach $^{10}/_{5}$ 71.) **B:** Je länger, je lieber 93.

Nieß, Konr. (Pf. K. v. Alzey), Dir. des Victoria-Institutes, 2203 Park Avenue. St. Louis, Mo. (Alzey $^{17}/_{10}$62.) **B:** Funken, G. 91; Deutsche Gaben 98.

Nieße, Benedittus, alte ♛, Altertumswiff., Dr. phil., o. UP. Marburg a. L., Gartenweg 1. (Burg, Fehmarn $^{24}/_{11}$ 49.) **B:** Entwickelung d. homer. Poesie 82; Flavii Josephi opera 85—95 I—VI; Grundriß d. röm. Gesch. 89, 2. A. 97; Gesch. der griech u. makedon. Staaten f. d. Schlacht b. Chäroneia I 93.

Nieße Frl. Charlotte (Pf. Lucian Bürger), Nov., ✎. Altona, Sonninstraße 19. (Burg a. F.) **B:** Cajus Rungholt 86; Auf halbverwischten Spuren 88; Bilder u. Skizzen aus Amerika 91; Aus dänisch. Zeit 92, zweite Reihe 94; Eine von den Jüngsten 93; Die Allerjüngste 94; Licht u. Schatten 95; Erika 96; Geschichten aus Holstein 96; Die braune Marenz 97; Auf der Heide 98.

Nießen, Jos., (k.), ✙, Naturwiff., Hauptlehr. Schlebusch. (Straeten, Kr. Heinsberg $^{27}/_{8}$64.) **B:** Naturgesch. i. d. Volksich. 87; Pensenverteilg z. Naturgesch. 88; Unsschönsten Blumen 89, 2. A. 90; Blumenpflege in d. Volksschule 90; Blumenfreund 90; Einträgl. Gemüsebau 90; Führer i. die Pilzkunde 90; Heimatkunde des Kreises Kempen 91; D. Natur im Liede 91; Naturgesch. Lebens- u. Charakterbilder 93 III, 2. A. 94; Aufgaben z. Naturbeobachtungen, 2 Hefte 93; Heimatskundl. Anschauungsunterr. 94; Blumen d. Heimat 94; Anleitg z. Behdlung d. Lieder in Volks- u. Mittelsch. 95; Demeters Grundsätze d. Erziehung u. d. Unterrichts 95; B. J. Dewora, D. trierſche Overberg 96; D. Schulgarten i. Dienste d. Erziehung u. des Unterrichts 96; Kais. Wilh. II. u. f. Ahnen, Festip. 96; Die Pflege d. Obstbaumes 97; 670 Pflanzenetiketten 95, 3. A. 98; Leſeb. f. Fortbildgsschulen 98; Z. Gesch. v. Schlebusch 98; D. Hohenzollern i. Glanze d. Dichtg 99.

Nießen, Peter Heinr., (k.), ✓, ✉, Lokal♛, Verl. d. „Kreuzn. Ztg." Kreuznach a. Rh. (Odenkirchen $^{10}/_{10}$61.) **B:** Anleitung z. Buchführung f. Bauern u. Handwerker; Gesch. d. Kreises Saarlouis, II. ()

Nietſchmann, Herm. Otto (Pſ. Armin Stein), Volksſch., Pfr. Halle a. S., An d. Moritzkirche 7. (Neutz $^{11}/_{1}$ 40.) **B:** Mſtr. Gottfried 71, 2. A. 92; Mönch v. Berge 72, 2. A. 93; Leiermann u. ſ. Kind 73, 2. A. 85; Trutchen v. Potlitz 74; Haß u. Liebe 74; Alte Fritz u. ſ. Adjutant 77, 2. A. 91; Mich. Kirchner 78, 2. A. 98; L. Dorel 78, 2. A. 91; M. Luther u. Graf Erbach 79, 3. A. 97; Kath. v. Bora 79, 4. A. 97; Erbe v. Friedheim 79; Todfeinde 79; Am warmen Ofen 79; A. H. Franke 80, 3. A. 94; Salzgraf v. Halle 80, 2. A. 91; C. getreuer Knecht 80; Editha 81, 2. A. 96; J. Falk 81; In d. Dämmerſtunde 81; Unter d. Schirm des Höchſten 81; Kardinal Albrecht 82; G. F. Händel 82 II; Königin Luiſe 83, 4. A. 97; Stella 83; A. Dorf u. Stadt 84; Kaiſer u. Kurfürſt 85; Gr. Kurfürſt II 86; Aus d. Leben Joh. Friedr. d. Großmüt. 86; Ein braver Lützower 86; Prz Eugenius 87; Freudvoll u. Leidvoll 87; Buch v. Dr. Luther 88; Otto d. Große u. ſ. Brüder 88; H. Sachs 89; Unt. d. Fahnen d. Schwedenkönigs 90; Friedr. d. Gr. Jugendleben 90; Marlene 90; Gellert 91; Minneſänger 91; Königin Adelheid 91; A. Dürer 92; Am ſtillen Herd 92; Broſamen f. Kanzel und Leben 91; In Treue ſtark, Dorfgeſch. 92; Aus dem Reich d. Töne 93; Schillers Jugendleben 93; Aus d. Herrgotts Regiment 94; Chr. F. Schwarz, d. Apoſtel Indiens 94; A. d. Heimat 95; J. Hus 95; Zu Jeſu Füßen 96; Aus Krieg u. Frieden 96; J. S. Bach 95; Ph. Melanchthon 97; P. Gerhardt 97; Buch vom Magiſter Melanchthon 97; Aus allerlei Tonart 98; Gutenberg 98.

Nietzſche, Fr. Wilh., ♗, Dr. phil., em. U.-P. Weimar, Luiſenſtr. 30. (Röcken b. Lützen $^{15}/_{10}$44.) **B:** Die Geburt der Tragödie 72, 4. A. 95; Unzeitgemäße Betrachtungen 73/76 IV, 3. A. 95; Menſchliches, Allzumenſchliches 78/79, 5. A. 97 II; Morgenröte 81, 3. A. 97; D. fröhliche Wiſſenſchaft 82, 3. A. 97; Alſo ſprach Zarathuſtra 83/92 IV, 9. u. 10. A. 98; Jenſeits von Gut u. Böſe 86, 6. A. 96; Zur Genealogie d. Moral 87, 5. A. 96; Der Fall Wagner 88, 5. A. 96; Götzendämmerung 89, 4. A. 96; Nietzſche contra Wagner, 3. A. 95; Der Antichriſt, 2. A. 96; Geſ. Ausg. 95/97 XII, h. Fritz Koegel. ()

Nieuenſtern, Maria v. ſ. Maria v. Scala.

Nigg, Frl. Marianne, ✎, H: von „Frauen-Werke", Zeitſchr. z. Vertretung d. Frauen-Intereſſen und „Frauenhandarbeit", Zeitſchr. f. d. Lehrerinnen d. Handarb., Lehrerin. Korneuburg. **B:** Jubiläumsalmanach, G. 88; Biogr. d. öſterr. Schriftſtell. u. Dichterinnen 93; Oeſterr. Handarbeit 94; L. Chimani 95; Blütenleſe aus den in Chicago präm. Dichtn. u. Schriftſtellerinnen 98. ()

Niggli, Arn., Muſik♛, Kritik, Red. d. „Schweiz. Muſikztg.", Fürſprech. Aarau, Sch., Ob. Vorſtadt 948. (Aarburg $^{20}/_{12}$ 43.) **B:** R. Schumann 79; Chopin 79; F. Schubert 79; F. Bordoni-Haſſe 80; G. E. Marat 81; N. Paganini 82; J. Haydn 82; G. Meyerbeer 84; Schweiz. Muſikgeſ. 86; F. Dräſeke 87; Th. Kirchner 87; F. Schubert 88; Geſch.

d. Eidgen. Sänger-Vereins 1842—92; D. Künstlerpaar Aug. u. Anna Walter-Strauß 92; A. Jensen 95; C. Löwe 97.

Nigra, B., s. Bertha Mohr.

Nikel, Joh., (k.), ✝, D., GDLehr. u. Prf. Breslau, Schuhbrücke 37. (Sohrau, O.-Schl. $^{18}/_{10}$ 63.) **B:** Lehre des A. T. üb. d. Cherubim und Seraphim 90; Soz. Gesetzgebung des deut. Reiches im verflossenen Jahrzehnt (1881|91) 91, 2. A. 93; D. heidn. Kulturvölker d. Altert. und ihre Stellung zu fremden Religionen 91; Sozialpolitik u. soz. Bewegungen i. Altert. 92; Der Monotheismus Israels i. d. vorexil. Zeit 93; Allg. Kulturgesch. 95; Herodot u. die Keilschriftforschg 96. ()

Nikolowski, Anton, s. F. Antony.

Nilas, O., s. Ella Schulz.

Nilles, Nicol., (k.), Kirchenrecht, Liturgie, D., Dr. jur., o. UProf. Innsbruck, Universitätsstr. 8. (Rüpweiler $^{21}/_{8}$ 28.) **B:** Feierlicher Verfehgang 55; Schmerzhafter Kreuzweg 56; Plagen der Gegenwart 56; Feierliche Aussetzung 57; Gesch. d. Marienbergs 57; De computo ecclesiastico 65; De libertate clericorum 56; De festis utriusque eccl. 68; De festo S. S. Cordis Jesu 68; De festis utriusque S. S. Cordis 69; Selecta exercitia 70; Hist. domus s. Nicolai Oeniponte 70; Calendarium ecclesiae oriental et occidental 70|81 II, 2. A. 96; Symbolae ad illustrandam histor. Ecclesiae orientalis 85 II; De solemnitate votorum religiosor. 85; Commentaria in concil. plenar. Baltimor. tert. 88/90 II; De vita et honest. cleric. 90; De vocatione ad statum ecclesiast. 92; Tolerari potest, seu de valore decreti tolerantiae 93; In Sachen d. griech. Kirche 94; In scrinio pectoris sui 95; Die Adventszeit 96; Kalendarium Christianorum s. Thomae ritus syrochaldaici in Malabaria 97; Kalendarium Ecclesiae Alexandrinae Coptorum 97; Le Calendrier de l'Eglise Copte d'Alexandrie (trad. franç.) 98.

Nippold, Friedr. Wilh. Franz, ✝, D., Dr. phil., o. UProf. Jena. (Emmerich $^{15}/_{9}$ 38.) **B:** Handbuch d. neuest. Kirchengesch., 3. A. 80|82 IV; Der Jesuitenorden von s. Wiederherst. b. auf d. Gegenw. 67; Kirchenpolit. Rundschau im Advent 1868 69; Ein Blick v. Worms a. Jerusalem 69; Gegenw. Zustände im ehemal. Herzogt. Nassau 69; Welche Wege führen nach Rom? 70; Gleichnisse Jesu u. d. Gottesreich in d. Gegenw., 3. A. 70; C. Bischofsbrief vom Konzil und e. dtsche Antw., 2. A. 70; D. altkath. Kirche des Erzbist. Utrecht 72; Ursprung, Umfang, Hemmnisse u. Aussichten d. altkath. Bewegung 73; Strauß, alter und neuer Glaube (m. Rauwenhoff) 73; Aegyptens Stellung in d. Religions- u. Kulturgesch., 2. A. 74; Rich. Rothe, 2. A. 77|78 II; Römkath. Kirche im Königr. d. Niederlande 77; Gleichnisse Jesu 77; Wesen d. christl. Glaubens 78; Religion u. Kirchenpolitik Friedr. d. Großen 80; Theorie der Trennung v. Kirche u. Staat 81; D. ideale Prinzip d. Katholizismus 84; Z. gesch. Würdigung d. Religion Jesu 84|93 X; Thümmelsche Religionsprozesse 88 II; Der Verband kaufm. Kongregationen u. kathol.-kaufm. Vereine Deutschl. 88; Katholisch oder jesuitisch 88; Wachset in d. Gnade u. Erkenntn. unsr. H. Jesu Chr. 88; Die vertrauten Briefe des Erzbischöfl. Spiegel v. Cöln 89; Ziele und Vorgesch. d. evang. Bundes 89; Tageb. b. P. v. d. Heyden S. J. üb. d. geh. Thätigk. d. Ges. Jesu in Friesland 89; K. v. Hase 90; D. Jesuitenstreit 91 III; D. christliche Adel deut. Nation 93; Die theolog. Einzelschule 93 II; Der Entwicklungsgang des Lebens Jesu 95; D. jesuit. Schriftsteller d. Gegenwart 95; Erinnerungen an Reinkens 96; Die idealen Mächte im deut. Katholizismus 96; Was giebt den heut. Universitäten Recht u. Pflicht zu e. Melanchthon-Feier? 97; Die Anfänge d. evang. Bundes u. seiner Preßthätigkeit 97; D. Hemmungen d. dtschen Protestantismus in d. Wahrung s. Interesser 97. **H:** Dtsche Bearb. v. Chr. K. J. Bunsens Biogr. 68/71 III; Denkw. a. d. Leben d. Feldm. v. Boyen 89|90 III; Hagenbach, Kirchengesch. I 4. A. 85, II 3. A. 86, III 5. A. 87; Berner Beiträge z. Gesch. d. Schweiz. Reformationskirche 84; Rothe, Ges. Vorträge u. Abhdlgn 86; Zur gesch. Würdigung d. Relig. Jesu 84|94 X. ()

Nippold, Otfried, Dr. jur., Prf. Berlin W, Steinmetzstr. 33. (Wiesbaden $^{21}/_{5}$ 64.) **B:** Wanderungen durch Japan 93; D. völkerrechtl. Vertrag 94. ()

Nippold, Wilh. Karl Alex., WB., GDA., ☉, ♔, Litt.♔, Aesthetik, Kritik, Dr. phil. Bern. (ebda $^{22}/_{8}$ 74.) **B:** Herzog Bernhards Mission, dr. Scene 92; Die Heimkehr, Dr. 93; Ein Opfer, Dr. 94; Sonnenuntergang Dr. 94; Die Regierung b. Königin Maria Stuart v. Engl., Gemahlin Wilhelms III. (1689|95) 95; Dämonen, R. 95; Junges Leben, R. 96; D. gute Schluß, R. 96; Lieder 97; Die Studentin, Dr. 97; Freiheit, Dr. 97; Ein Alpenmärchen, Dr. 97; Der Fürsten Fürstentum, R. 98; Die Fürsten, Trilogie; Der Regent, Dr. 98; Die Königin, Dr. 98; Tagesanbruch, Dr. 98; Bei der Lieblingsdichterin, Dr. 98; Die Macht der Liebe, Dr. 98; Das Problem der Ehe, R. 99; Das Problem der Ehe, L. 99.

Nirschl, Josef, (k.), ✝, D., Dombechant. Würzburg. (Durchfurth $^{24}/_{2}$ 23.) **B:** Ursprung u. Wesen des Bösen nach der Lehre d. heil. Augustinus 54; Dogma der unbefleckten Empfängnis Mariä 55; Ueber den Einfluß d. Stud. d. Naturw. auf d. Gei-

stesbildg 56; Gedanken über Religion und religiöses Leben, 2. A. 64; Todesjahr des hl. Ignatius v. Antiochien 69; Briefe dess. 70; Katechesen des heil. Kyrillus 71; Hirt d. Hermas 79; Theol. des heil. Ignatius 80; Lehrb. d. Patrologie u. Patristik 81|85 III; Propädeutik d. Kirchengesch. 88; Heil. Valentin 89; Therapeuten 90; Die Univ.-Kirche in Würzburg 92; Das Grab d. heil. Jungfrau Maria 96. ()

Nirvèl, R., s. Rosa v. Groningen.

Nisle-Klein, Frau Charlotte, ♆, Nov. München, Liebigstr. 12a.

Nissel, Karl, GDA., ♆, ⚇, Nov. Liegnitz, Jauerstr. 11. (Neumarkt $^{25}|_{11}$ 17.) **B:** Des Meisters Lohn, Tr. 58; Söhne d. Kaisers, Tr. 59; Hutten, Tr. 61; R. Nussel, Tr. 67; Hohenzoller u. Piast, L. 73; Florentiner, Tr. 74; Riego, Tr. 74; Dame Luzifer, L. 75; Schöner Wahn, L. 76; Auf Zeit u. Leben, G. 80; Wörterbuch des Diderot, L. 82; W. Nussel, Tr.; Um hoh. Preis, Sch.; Um d. dtsche Krone, Tr.; Am Roggenhause, Tr.; B. Wegesrande, Ged., Nov. 2c. ()

Nithack-Stahn, Walther (Pf. f. Ulrich Walther), ⚇, Pastor. Görlitz, Leipziger Str. 20 III. (Berlin $^{23}|_{10}$ 66.) **B:** Brutus, Tr. 92; Deut. Weihnacht, ein deut. Spiel 96; D. Christen, Sch. 97; J. Böhme, Vsch. 98.

Nitsche, Adolf, ⚓, ♆, Stenogr., Dr. phil., SchulR., GDir. Innsbruck, Leopoldstr. 39. (ebda $^{14}|_{6}$ 50.) **B:** Versuch e. einheitl. Lehre von den Gefühlen 86; Lehrbuch der Logik 88, 2. A. 89, mit Verbesserungen 90.

Nitsche, Rich. (Pf. Rich. Lindech), (L.), ♛, Journ., Dr. phil., Red. d. „Schles. Volksztg." Breslau, Margarethenstr. 26. (Landeck $^{2}|_{4}$ 53.) **B:** Gesch. der Wiedertäufer in der Schweiz zur Reformationszeit 85. ()

Nitschke, Frl. Anna, ♆, Nov., Kindergesch. Escuela de la Colonia Alemana, Mexiko, Calle de la Cansa 7. (ebda $^{31}|_{1}$ 58.) **B:** Freudvoll u. Leidvoll 84; Weihnachten im Kindergarten 89; Zur Pflege d. Familiensinnes 94.

Nitschmann, Heinr., Litt. ♛, ♆, **Ue:** P. SerbEF, Privatier. Elbing, Fischerstr. 10. (ebda $^{26}|_{4}$ 26.) **B:** resp. **H:** Dreißig slav. geistl. Melodien a. d. 16. u. 17. Jahrh. (m. G. Döring) 68; Album ausländ. Dichtung 68; Poln. Parnaß 60, 4. A. 75; Erinner. an Olivia 78; Iris, D. 80; Gesch. d. poln. Litt. 82, 2. A. 89; Hogia, Epos 85; Deut. Land u. deutsche Lieder, Ged., 3. A. 87. **Ue:** Perlen franz. Dichtung 98.

Nittel, Ant., ✓, Humor, altkath. Pfr. Warnsdorf, Böhm. (Bockwen $^{25}|_{3}$ 26.) **B:** Gesch. v. Hockewanzel, 12. A. 95; Nordböhm. Dorfgesch. 83, 2. F. 89, 1. F. 2. A. 94, 3. F. 98; J. Kretscham z. Lichtenthal, 2. A. 89; Los v. Prag u. Rom 98.

Nix, G. H., △, Baumeister, Red. u. **B:** „Bautechn. Zeitschr." Berlin-Straußberg, Bahnh. (Ostheim v. d. Rhön $^{22}|_{8}$ 50.) **B:** Handb. d. Treppenbaukunst 90; Anleitung zur vollst. Erlernung der Treppenbaukunst 95. ()

Nix, P. Herm. Jos., (K.), S. J., ✝, ♛, Seelsorg. a. d. deut. St. Josephskirche. Paris, rue Lafayette 214. (Aachen $^{13}|_{1}$ 41.) **B:** SS. Cordi Jesu cur sint addicti Societatis Jesu Filii 85, 2. A. 86; Notiones theologicae du cultu SS. Cordis 85, 2. A. 86; Exercitia spirtiualia S. P. Ignatii. Versio literalis F. Roothaan 86; Cultus SS. Cordis Jesu 89, 2. A. 91; D. heil. Joseph, 4. A. 93; Wiedersehen im Jenseits, 3. A. 98. **H:** Dosenbach, Besuche d. heil. Altarsakram. 87, 3. A. 97; D. Allerseelen-Monat 76, 4. A. 94.

Noack, Friedr. (Pf. Dr. F. Jdus), ♛, Politik, Nov., Satire, Dr. phil., Realsch.-Lehr. a. D., Vertret. b. „Köln. Ztg." Rom, via Boncompagni 118. (Gießen $^{20}|_{4}$ 58.) **B:** Hardenberg und d. Geh. Kab. Friedr. Wilh. III. 81; Quitten, Hum. 83; Sebast. Brants Neues Narrenschiff 86, 2. A. 90.

Nober, Rud. Alb. Jul., SekLeut. a. D., Red. d. „Vaterland". Leipzig, Johannisallee 1 III. (*)

Nöel, Frln. A., Nov. Wien I, Kölnerhofgasse 1. (ebda $^{16}|_{10}$ 60.) **B:** Klein. Volk, Kindergesch. f. Erwachsene 91. **Mit B:** Wiener Kinder 95.

Noelbechen, Wilh., Roman, Nov., Jugendschrift., ⚇, SanitätsR., Schularzt. Porta, Prov. Sachsen. (Wolmirstedt $^{11}|_{8}$ 39.) **B:** An d. Grenze 76; Vor fast tausend Jahren 83; Wiebert u. Sohn 83; London u. Paris 83; Romfahrt 85; Konrad u. Lindolph 85; Diesseit u. jenseit der Alpen 88; Steckenpferde 88; Wolf v. Wolfskehl 90; Peter Hele 91; In Schleswig 91; Ausstand — Aufstand 92; Reichsfest zu Mainz 92; York v. Wartenburg 92; Um Haares Breite 92; D. Zwillingsbrüder 92; Ausstand, Dr. 92; Straff u. schlaff erzogen 93; Martin Behaim 93; Im Bundschuh 93; Belagerg Leipzigs 93; Unter dem roten Adler 94; Schwarz und weiß 94; Der Wahrheit die Ehre 95; Nettelbeck, Jugendschr. 96; Die gold. Leiter, R. 96; Sonderbare Schwärmer, R. 96; Lambert Habewart, Jugendschr. 97; Bei der Schwertprobe, Feldzugs-Erinng. 97; Die Stolzinger, Jugendschr. 98.

Nöldeke, Theod., Orientalist, Dr. phil., o. UP. Straßburg, Kalbsgasse 16. (Harburg $^{2}|_{3}$ 36.) **B:** Gesch. d. Korans 60; Mundart d. Mandäer 62; Gedichte des Urwa 63; Kenntn. d. Poesie der alten Araber 64; Einige samaritanisch-arab. Schriften, die hebr. Sprache betr. 62; Leben Mohammeds 63; Die Amalekiter 64; Alttestamentl. Litt. 68; Gramm. der neusyr. Sprache 68; Untersuchgen z. Kritik d. Alt-Test. 69; Inschriften d. Königs Mesa von

Moab 70; Mandäische Gramm. 75; Tabari, Gesch. d. Pers. u. Arab. z. Zeit d. Sassaniden 79; Kurzgef. syr. Gramm. 80, 2. A. 98; D. semit. Sprachen 87; Aufsätze z. pers. Gesch. 87; D. ghassanischen Fürsten 87; Pers. Studien 88, 92; Beitr. z. Gesch. d. Alexanderromans 99; Oriental. Skizzen 92; Das iran. Nationalepos 96. **Ue:** und kommentiert: Guidi, syriche Chronik 93.

Nölle, E. A. Franz (Pf. Ernst v. Berge), ✠, Kritik, Privatbeamter. Essen, Wörthstr. 4. (Wesel [22]/1 63.)

Nölting, Frl. Bertha (Pf. E. Heldt), Nov., ✍, ✠, Ue: E. Riga, Todleben-Boulevard 7. (Hamburg [11]/1 48.) **B:** Ewige Liebe, Ep., 2. A. 81; Verwehte Spuren, E. 84; Zurück ins Leben 88.

Nörrenberg, Constantin, deutsche Ψ, Bibliothekswesen, Dr. phil., Bibliothekar d. UBibl. Kiel. (Dormagen [25]/6 62.) **B:** Stud. zu d. niederrhein. Mundart. 84; D. Volksbibl. 95; Bücher- und Lesehalle 96; Die Bücherhallenbewegung i. Jahre 1897 98.

Nösgen, Karl Friedr. ✝, D., o. UProf. Rostock, Friedr. Franzstr. 84. (Halberstadt [31]/3 35.) **B:** Christus d. Menschen- u. Gottessohn 69; Kommentar üb. d. Apostelgesch. d. Lukas 82; D. Evang. Matth., Mark., Lukas ausgelegt 86, 2. A. 97; Gesch. der neutestam. Offenbarung 91/93 II; Symbolik 97; Die Aussagen des N. T. üb. den Pentateuch 98.

Nöthen, Carl Maxim., (k.), Kirchen♛, ✝, ⚔, Priester. Kleinenbroich. (Düssel, Rh. [18]/12 25.) **B:** J. v. Geißel 64; Jubeljahre und außerord. Jubiläen der kathol. Kirche 75; Heil. Maternus 81, 2. A. 90; Gebetbuch z. Gebrauch b. Gewitter 95.

Nöthig, Theob., ✍, ✠, Leut. a. D. Gresesmühlen, Meckl. (Weißholz i. Schl. [25]/6 41.) **B:** Lichter u. Schatten, G., 4. A. 89.

Nöthling, Ernst, △, Prf. u. kgl. Ob.-Lehrer. Deutsch-Krone, WPr., Königsstr. 105. (Erfurt [15]/9 49.) **B:** Formenlehre d. Baukunst 82, 2. A. 84; Schutz uns. Wohnhäuser geg. Feuchtigkeit 85; Eiskeller, Eishäuser u. Eisschränke, 5. A. 96; Siboms Kunst d. Schleifens, Polierens, Färbens 2c. d. Metalle, d. Steine, d. Holzes, Horns, Elfenbeins u. s. w. 5. A. 97; Reinnells Prakt. Vorschriften f. Maurer, Tüncher, Stukkaturarbeiter, Zementierer, Stubenmaler und Tapezierer, 3. A. 98; Jeep, der Asphalt, 2. A. 99.

Nötzli, Jean, Humor, Chefred. d. „Nebelspalter" u. „Gastwirt". Küßnacht b. Zürich. (Höngg [26]/4 44.) **B:** Abigschluß vom Schlußabig, Dr. Scherz 78; Sängerfahrt nach Schwaben 77; Posaunensolo, L. 80; Aus Liebe, Sch. 85; D. Schulhausbau, N. in Versen 93. **H:** Vetter Jakob-Kal. 70 f.; Nebelspalter-Kal. 80 ff. ()

Nogat, Mechthildis v. d., i. Ida Schneider.

Noggler, P. Gottfried, (k.), OCap., Dogmatik, Askese, Prof., Guardian. Innsbruck, Saggengasse 6. (Graun, Tir. [12]/8 37.) **B:** Ordensleben in der Welt 68, 9. A. 85; Alberti a Bulsano institutiones theol. dogmat., recognitae, ex parte correctae et melius dispositae 93/96 III. ()

Nohaschek, Carl, Opernbichtg. Mainz, Große Bleiche 55. (ebda [27]/7 54.) **B:** Winapoh, Op.; La Biondella, Op.; D. Teufelsmühle, Spiel-Op.; Bavolets Meisterstück, Spiel-Op. (m. Carl Lauß); D. drollige Florian, L.; Chilina, N.

Nohl, Clemens, ✠, Dir. d. städt. Mädchenschule mit Lehrerinnen-Sem. Neuwied, Pfarrstr. 44. (ebda [10]/7 26.) **B:** Notwendigkeit d. Entfernung d. Unterr. im Lat. aus dem Lehrpl. d. Real- u. höh. Bürgerschule 69; Notwendigkeit e. gründl. Reform des Lehrplans f. d. Geschichtsunterr. 71; Wicht. Fragen, betr. d. Mädchenschulwesen 73; Mängel u. Mißstände i. höh. Schulwesen 75; Pädagog. Seminarien an Univers. 76; N. Schulorganism. 77; Wider die Herrschprätensionen der Orthodoxie 82; Pädagogik f. höh. Lehranstalten 86, 90 IV; Der gemeinsz. lateinlose Unterbau u. b. Schulkonferenz v. 90, 91; Wider Uhlig 93; Der Ministerialerlaß vom 31. Mai 94 f. das höh. Mädchenschulwes. 94; Leitf. f. d. Unterr., 1. in der Elementar-Pädagogik; 2. in d. Kirchengesch.; 3. in d. deut. Litteraturgesch., Poetik u. Jugendlitt. f. Lehrer- u. Lehrerinnen-Bildungsanstalt. 96; Neue Beiträge z. Schulreform 98.

Nohl, Herm., klass. Ψ, latein. Litt., Dr. phil., GP. Berlin C, Neue Friedrichstr. 84. (Strombach [17]/1 50.) **B:** Index Vitruvianus 76; Ciceronis orationes selectae 84/91 V; Rede f. Milo, erkl. 92; Rede f. Archias 94; Schülerkommentar zu Ciceros Reden 95/96 II. ()

Noldin, Hieronymus, (k.), S. J., Moral ✝, o. UProf. Innsbruck, Univ. Str. 8. (Saluzn [30]/1 88.) **B:** Andacht zum h. Herzen Jesu 83, 5. A. 95; De principiis theol. moralis 96; De praeceptis Dei et ecclesiae 96; De sacramentis 97.

Noll, Fritz, ✍, Dr. phil., Prof. a. d. landw. Akad. Poppelsdorf u. ao. UProf. Bonn, Niebuhrstr. 27. (Frankfurt a. M. [27]/8 58.) **B:** Wissensch. botan. Schriften.

Noller, Gust. Adolf (Pf. G. A. Frieblieb), Belehrende Prosa u. Lehrgedd., Stadt-R. Pforzheim, Jahnstr. 5. (ebda [27]/11 42.) **B:** Neujahrsgruß 89; Sittliche Gesellschaftsordnung 91; Durch Wahrheit zur Liebe 92, 4. A. 94; E. Freiheitskämpfer 93; Naturheilkunde fürs Haus 95; Weltreligionssterne 96/99; Dem Lichte zu, Ged. 98/99; Naturnahrung 95; Des Arbeiters Braut 96.

Nolte, Karl, (k.), ⁂, Propst. Heiligen-

stadt, Eichsfeld. (Westerode $^{22}/_{2}$ 33.) ()

Noltsch, Frln. Franzi, (k.), Kritik. Wien III 3, Strohgasse 19. (ebda $^{5}/_{12}$ 73.) *

Noltsch, W. O., DDeSchG., TSch.-Prof. Wien III, Strohgasse 19. ()

Nonnemann, Friedr., PP., VB., Kult.-♛. Berlin-Großlichterfelde, Mittelstr. 8 b. (Waltershausen b. Nakel $^{26}/_{1}$ 57.) **B**: Elsa 87; 1000 Jahre deutscher Kulturgesch. 90; Die Völkerwanderg u. die Kultur ihr. Zeit 90; Kurze Antworten auf brennende Fragen 90; Mod. Laiengedanken üb. Religion und Verwandtes 92; Christentums Ende 98.

Nonnenholz, A. H. v., s. Aug. Hinüber.

Nonquis, s. Anton Herrmann.

Norden, v., ♛, Dr. med., Chirurg. München, Maximilianstr. 39 II.

Norden, Karl v., ✗, Dr. med., Prof., OArzt am städt. Krankenh. Frankfurt a. M. (Bonn $^{13}/_{9}$ 58.) **B**: Ueb. Albuminurie bei gesund. Menschen 86; Beiträge z. Lehre vom Stoffwechsel d. ges. u. kranken Menschen 92|95 III; Grundr. e. Methodik der Stoffwechseluntersuchungen 92; Lehrb. der Pathol. d. Stoffwechsels 93; Zuckerkrankh. u. ihre Behandlg 95, 2. A. 98; D. Bleichsucht 97.

Norbert, Bruder, s. Norbert Stock.

Nord, Hans, s. Herm. A. Krüger.

Nordau, Max, Kult♛, ✆, Roman, Dr. med., Arzt. Paris, Avenue de Villiers 34. (Budapest $^{29}/_{7}$ 49.) **B**: Aus dem wahr. Milliardenlande, 2. A. 81 II; Paris n. d. 3. Republik, 4. A. 90; Seifenblasen; Krieg der Millionen, Dr. 82; Die neuen Journalisten, L. (m. F. Groß); Paradoxe, 6. A. 96; Konventionelle Lügen d. Kulturmenschheit, 16. A. 96; Ausgew. Pariser Briefe, 2. A. 87; Vom Kreml z. Alhambra, 3. A. 88 II; Krankh. d. Jahrh., R., 5. A. 89 II; Gefühls-Komödie, R. 3. Tausd. 92; Seelen-Analysen, R., 12. Tausd. 93; Entartung, 3. A. 96 II; Das Recht zu lieben, Dr., 2. A. 93; D. Kugel, Dr., 2. A. 94; Drohnenschlacht, R. 97 II; Dr. Kohn, Dr. 98.

Nordau(-Liese), Willy, Nov., ✆. Jüterbog, Neumarkt 21. (Bochow b. Jüterbog $^{16}/_{12}$ 75.) **B**: Mod. Märchen, Nov.; Weihnachten des Gefangenen, Dr.; Marja, die schöne Wendin, Sch.; Die Wunderblume, Sch.; Im Correktionshause erzogen, Sch.; Glücksehnen, mod. Dr. ()

Nordeck, Erich v., s. Wesemann.

Norden, A., s. Anna Hinnius.

Norden, E., s. Anny Treskow.

Norden, Eduard, klass. Ψ, Dr. phil., o. UP. Greifswald. (Emden $^{21}/_{9}$ 68.) **B**: In Varronis saturas Menippeas observationes 91; Beiträge zur Gesch. der griech. Philosophie 92; Die antike Kunstprosa v. 6. Jh. v. Chr. bis in d. Zeit der Renaissance 98 II.

Norden, Erich, s. Martha Eitner.

Norden, Ernst, s. Agnes v. Wegerer.

Norden, J., s. Jul. Hasselblatt.

Norden, Max, Leopold, Oberoffizial d. Kais. Ferd. Nordbahn, ✓, H: u. Red. d. „Oest.-Ung. Lokomotivführ.-Ztg". Wien III 1, Fugbachgasse 12. (Brodek $^{17}/_{8}$ 57.) *

Norden, M. W., s. Max Wittenberg.

Norden, O. v., s. W. Gr. Kospoth.

Norden, Walther vom, s. Otto de Grahl.

Nordhausen, Richard, PP., ✓, ✉, polit. Satire, Roman, Epos. H: d. „Deutschen Michel", Chef-Red. d. „Berl. Blatt". Berlin W, Gleditschstr. 6. (ebda $^{31}/_{1}$ 68.) **B**. Bismarckhetze 90; Gleb uns Brot, Kaiser! 91, 11. Tausd. 92; Ehe denn die Schlacht beginnt 92, 4. Tausd. 94; Joß Fritz der Landstreicher, Ep. 92, 3. Tausd. 93; Vestigia Leonis, Ep. 93, 4. A. 95; Urias Weib, Nov. 95, 6. A. 96; Die rote Tinktur, R. 95, 12. Tausd. 96; Sonnenwende, Epos 95, 3. Tausd. 96; Deutsche Lieder 96; D. Gespenst, Nov. 96. H: Ars amandi, Zehn Bücher d. Liebe.

Nordheim, H., s. Herm. Mensch.

Nordhoff, Jos. Bern., ♛, Dr. phil., o. Akad. P. Münster, W. (Liesborn $^{22}/_{12}$ 38.) **B**: Holz- u. Steinbau Westf. 67, 2. A. 73; Denkwürdigkeiten a. d. Münster. Humanismus 74; D. normal. Weinbau i. NDtschld, 2. A. 83; Kunst- und G.-Denkmäler der Prov. Westf. 80 I: Kreis Hamm; Kunst- u. G.-Denkmäler d. Prov. Westf., Kr. Warendorf 86; Haus, Hof, Markt u. Gem. Nordwestf. 89; Westfalenland u. d. urgesch. Anthropologie 90. ()

Nordland, Rich., s. Rich. Dietrich.

Normann, F. H., s. Fritz Hansen.

Normann, H., s. Herm. Mensch.

Norton, R., s. R. Nathanson.

Nortstett, Felix, s. A. Wiese.

Nostitz-Rieneck, P. R. v., ♛, Kult.♛, ⚓. Feldkirch, Vorarlb. (Prag $^{18}/_{8}$ 56.) **B**: Card. Schwarzenberg 87; Problem d. Kultur 88; Eine Episode aus dem Leben d. Grafen Leo Thun 94. ()

Nottbeck, Eug. v., $\frac{1}{12}$ u. Kult.♛, Staats-R., Dr. jur. u. phil. Reval, Langstr., eig. Haus 133. (ebda $^{28}/_{7}$ 42.) **B**: Aeltere Ratsfamilien Revals 75; Siegel a. d. Revaler Ratsarchiv 80; Alte Kriminalchronik Revals 84; Alter Immobilienbesitz Revals 84; Alten Schrägen der großen Gilde zu Reval 85; Zweitältestes Erbebuch d. Stadt Reval (1860|83) 90; Drittält. zc. (1383|1458) 92; (m. Herm. Zöge v. Manteuffel): Gesch. der Familie Zöge von Manteuffel 94. H: D. Schmidt, Rechtsgesch. Livs-, Est- u. Kurlands 95; (mit W. Neumann): Gesch. und Kunstdenkm. d. Stadt Reval 96 f.

Novák, Robert, klass. Ψ, Dr. phil., UP. Prag, Kreuzherrengasse 71 I. (Ledetsch $^{1}/_{10}$ 53.) **B**: Cicero, in Catilinam or. IV 85, 2. A. 93; Sallust, Jugurtha 88; Cicero pro Rosc. Am., de imp. Cn. Pomp., p. Archia 88, 2. A. 96; Tac. Germ., Agr.

Dial. 89; Cicero, Cato et Laelius 89; Tacitus, Ann. I—III 90; Livius lib. I et II 90; Sallust, Catilina 91; Livius, lib. XXI et XXII 91; Cicero P. Mil., Lig., Deiot. 92; Tacitus Hist. lib. I et II 92; Grammat. lexikal. u. krit. Beobachtungen zu Velleius Paterculus 92 (böhm.); Caesar. Bellum civ. 93; Cicero p. Mur., Sull. 94; Grammatisch-krit. Studien zu Livius 94 (böhm.); Curae Ammianeae 96; Observ. in script. hist. Aug. 96; Analecta Tacitea 97.

Nover, Jakob, Sagenforsch., Dr. phil., GP. Worms, Goetheſtr. 8. (Offenbach $^{22}/_{5}$ 45.) **B**: Bedeutung german. Mythol. f. die Schule 80; Ursprung u. ältere Geſtalt d. Nibelungenſage 80; Nordgerm. Götter- u. Heldenſagen 81; Bilder v. Niederrhein 92; Vater Rhein in Sage u. Dichtung, D. 82; Mainz 85; Götterdämmerung 87; Tell in Poeſie u. Wirklichkeit 87; R. Wagner u. d. dtſche Sage 89; Bühnenfeſtſpiele in Bayreuth 89; Rheinfahrt v. Mainz b. Cöln 90; Deutſche Volksſagen 90; E. M. Arndt 91; D. Tierſage 93; D. Fauſtſage u. ihre poet. Geſtalt 94; Deutſche Sagen in ihrer Entſtehung, Fortbildung u. poet. Geſtaltung 95 f. II; Das alte u. das neue Worms 95; H. Sachs 95; Die Tannhäuſerſage u. ihre künſtl. Verwertung 97. ()

Novič, Iwan, ſ. Joh. Kaltenboeck.

Nowack, Conſtantin, (k.), Redakt. der „Schleſ. Volksztg." Breslau, Hummerei 39|40. (Loslau $^{10}/_{4}$ 44.) ()

Nowack, Hugo, ✠, SemLehr. Marienburg, WPr., Seminargebäude. (Brieg, Schl. $^{31}/_{12}$ 40.) **B**: Unterricht i. Deutſchen 79, 7. A. 97; Sprachſtoffe f. d. Volksſchul. 84, 9. A. 96; Wandfibel 85, 3. A. 98; Geogr. 86, 6. A. 97; Evang. Religs.-Unterr. in d. Volksſchul. 86, 3. A. 95; Deutſche Sprachlehre u. Rechtſchreibng 87, 7. A. 98; Religionsbüchl. f. d. Kinder b. Unterſtufe 88, 3. A. 98; Unterr. in den Realien I Geogr. 90, 3. A. 97; Wandfibel in Schreibſchr. 96; Meth. Anleitg z. Schreib- u. Leſe-Unterr. 96, 2. A. 97.

Nowack, Wilh., ✝, D., o. UP. Straßburg i. Elſaß, Thomasgaſſe 3. ($^{3}/_{8}$ 50.) **B**: Hieronymus u. die altteſtamentl. Textkritik 75; Aſſyr.-babylon. Keilinſchriften u. d. Alte Teſtament 78; Commentar zu Hoſea 80; Commentar zu den Sprüchen (Bertheau) u. zum Prediger (Hitzig) neu bearbeit. 83; Commentar zu den Pſalmen (Hupfeld) 87/88 II; Lehrbuch d. hebr. Archäologie 94 II; Commentar zu den kleinen Propheten 97; D. ſozial. Probleme in Israel 92; Die Entſtehung der israelitiſchen Religion, 2. A. 96.

Nowotny, Frau Iſabella, geb. v. Grab, (Pſ. Ida Klein; Herzen), ✠, Eſſay. Prag III, Chotekgaſſe 12. (ebda $^{31}/_{1}$ 28.) **B**: Pſychol. Skizzen 63; Nov. 69; Krit. Studien 82|91 II; Winzige Sächelchen 82; Geb.; Zweiter Sokrates, R. 83; N. Novellen 86; Jusjurandum, R. 87; Drama, Welt- und Selbſtſchmerz 89; H. Thom 90; Ueberfall, N. 94; Licht u. Schatten 97.

Nübling, Eugen, Gewerbe, Dr. phil., Verlagsbuchh. Ulm, Frauenſtr. 1. (ebda $^{23}/_{5}$ 56.) **B**: Ulms Baumwollweberei im MA. 90; Ulms Handel u. Gewerbe im MA. 92—95; Judengemeinden b. MA. 96.

Nürnberger, Auguſt, Kirchen, D., ao. UP. Breslau, Gneiſenaupl. 1. (Habelſchwerdt $^{6}/_{5}$ 54.) **B**: Aus d. litter. Hinterlaſſenſch. d. heil. Bonif. u. d. hl. Burchardus 88; Ueber eine ungedruckte Kanonſlg a. dem 8. Jahrh. 90; De S. Bonif., Germ. Apost., Vitis . . . denuo edendis comment. 92; Vita S. Bonif. auct. Willib. Aus d. Münch. Hdſchr. neu hrsg. 95; Die Namen Bynfreth-Bonifatius 96; Papſtthum u. Kirchenſtaat 97 f. II; Synod. Rom. sub Zachar. 98.

Nusko, Fr. Maruša (verehel. Artill.-OLieut. Hamada), (k.), Lemberg, St. Antoniusgaſſe 11. (Joſephſtadt $^{20}/_{6}$ 73.) **B**: Geb. v. M. Nusko 93; Aus d. Seele zum Herzen, G. 97. ()

Nußpickel, Haſian, ſ. Hans Nydegger.

Nyári, Alex., Kunſt, Dr. phil., ThSchDoz., Cuſtos der Nation.-Galerie. Budapeſt V, Nat.-Galerie. (Zala-Egerszeg $^{28}/_{6}$ 61.) **B**: Joh. Kupetzky; D. Eliſabethdom zu Kaſchau 96. ()

Nydegger, Hans (Pſ. H. N. Egger, Hiesel Gottwalt, Hilarius Schartenmeyer, Megerle Mukki, Haſian Nußpickel), /, Volkserz., Humor, Red. d. „S. Dorfztg." Herzogenbuchſee, Kanton Bern, Niederönzſtraße. (Guggisberg $^{13}/_{3}$ 48.) **B**: Schweizer Dorfkalender 75, 76; Tannmatter, Erz. 78; Bei d. Keſſiggrube, 3. Erz. 85; Der Leyerkaſten 88; Schwizerdütſch 84; Berner Volkskal. 80; W. Tell 85; Blätter der Erinnerg an Gen. U. Ochſenbein 90, 91; Hanſli u. Hans 91, 94; D. wilde Hämmel, 92, 94; Wälſch Zung iſt untrüw, Erz. 93; Hans d. Chlöjer oder Uefe Muni het's, Erz. 94; Thürſt am Schwendelberg, in mundartl. Verſen 94, 95; Joggeli-Kal. 94. ff. ()

O.

Oberbeck, Anton, ∩, Dr. phil., o. UP., Dir. d. phyſikal. Inſtituts. Tübingen, Gmelinſtr. 2. ($^{25}/_{3}$ 46.)

Oberberg, M., Nov., /, H: d. „Spezial-Correſpondenz". Charlottenburg, Goetheſtr. 46 II.

Oberbreyer, Max, VB., Politik, Litt., /, Krit., **Ue**: LGFI, Dr. phil. Leipzig, Roßſtr. 17. (Magdeburg $^{24}/_{6}$ 54.) **B**: Analecta critica ad Taciti dialogum 75; Dtſche Litt.-Geſch. 77; Alte, mittl. und

neuere Gesch. 78 III; Reform der Doktorpromotion, 3. A. 79; Heitere Geschichten 81; Ordensbüchlein 87; Fürstl. Charakterzüge 88, 2. A. 93; Uns. Kaiser u. uns. Kaiserin 89; Die Roßtrappe 90; Prinzregent Luitpold v. Bayern u. d. kgl. Familie 91; Die Angst der Protestanten v. d. Jesuiten 91; D. neue Programm d. Sozialdemokratie 91; D. Leipz. Sittlichkeitsbewegung 92; Für u. gegen die Jesuiten 92; Bilder aus Bad Kissingen 92; Saalburg i. Reuß 92; Heil Wettin 93; Vier Jesuitenlieder 94; Herz. Friedr. v. Anhalt 96; Charakterzüge Kaiser Wilh. d. Gr. 97; Graf Heinr. VI. u. Fürst Heinr. XXII. Reuß ä. L. 97; König Albert u. Königin Carola v. Sachs. 98; Kissinger Badeplaudereien 98. **H:** Jus potandi 79, 6. A. 90; Moritz, Götterlehre; **B.** schweren Mißbrauch d. Weines, 3. A. 93; Meier Helmbrecht; Boner, Edelstein; Machiavelli, Buch vom Fürsten. **Ue:** Homer, Demosthenes, Platon, Lucian, Theophrast, Xenophon, Cicero, Cäsar, Nepos, Sallust, Tacitus, Petron.

Oberdick, Joh., (k.), klass. Ψ, ✍, Dr. phil. h. c., GDir. a. D. Breslau, Sternstr. 68 a. (Herdringen [27]/8 35.) **H:** Beitr. z. Gesch. d. röm. Orients 66; Bemerk. z. d. Supplices d. Aeschylus 67; Ueb. d. Königin Zenobia 67; Die Schutzflehenden des Aeschylus 69; D. römerfeindl. Bewegung i. Orient 69; Beitr. zur Erklärg. d. Aeschylus 70; Aeschyli Persae 76; Commentat. Aeschyl. specimen 76; De exitu fabulae Aeschyleae etc. 77; De stasimo primo fabulae Aeschyl. etc. 78; Quaest. Aesch. 78; Krit. Studien I 84; Curae Aeschyl. 85; Studien zur lat. Orthogr. 79, 86, 91 u. 94 IV; De inscriptione Palmyrena Vog. duodetricesima commentatio 93. **H:** Schulbücher von Schultz. ()

Oberdörffer, Peter, (k.), D, ✝, Gesellschaftslehre, **H:** des „Kölner Corresp." Stolberg a. Rh. (Breidt [21]/252.) **B:** De inhalitatione Spiritus sancti 91; Verzeichn. geeigneter Bücher u. Bühnenstücke für kath. Vereinsbibl. 94.

Oberhofen, L. v., s. Luise Lüdemann.

Oberhummer, Eug., ◉, ✍, Dr. phil., ao. UP. München, Leopoldstr. 42. (ebda [29]/3 59.) **B:** Phönizier in Akarnanien 2c. 82, Akarnanien, Ambrakia, Amphilochien, Leukas im Altertum 87. **H:** Jahresber. d. Geogr. Ges. in München 10—14 (1885—91); Festschr. d. Geogr. Ges. in München 94.

Oberkamp, Frl. Olga v. (Pf. Oskar Berkamp), Nov. Roman. München-Bogenhausen, Carolinenstr. 2. (Bamberg [7]/12 49.) **B:** Karyatiden, N. 83; Wogen d. Sündfluth, N. II; Nachtseiten d. Ehe, N.; Mammon, N. ()

Oberkofler, Anton (Pf. Alex. Wohlgemuth), (k.), Journalistik, ✎. Bozen, Franziskanergasse 20. ([13]/6 28.) **B:** Bilder a. d. Tiroler Volksleben 59; Spiegelbilder a. d. Volksleben 61; Schattenbilder aus dems. 61; Unterscheidung der Geister 62; Zufälle, die nicht Zufälle sind 65, 2. A. 66; Zur Aufklärung von zwei Lichtfreunden 64; Die Pusterthaler Bahn 72; Viator Viatori fidelis 75; Florale Poeseos christ. 83; Calendarium Poeticum 90. ()

Oberländer, s. Carl Rehfuß.

Oberländer, Hans, Dr. phil., Dramaturg u. OReg.-Lübeck, Königstr. 33. (Prag [14]/3 70.) **B:** Die geistige Entwicklung der deut. Schauspielkunst im 18. Jahrh. 98.

Oberländer, Heinrich, Dramaturgie, Kgl. Hofschauspieler. Berlin SW, Yorkstraße 84. (Landeshut, Schl. [22]/4 34.) **B:** Uebungen z. Erlern. e. dialektfreien Aussprache, 4. A. 97; Dramat. Szenen f. den Unterricht, 2. A. 82|97. ()

Oberländer, Leopold Gustav (Pf. Leopold Gustav), Roman, Nov., ✎, Kritik, Korresp. der Kunsthalle (Berlin). München, Mozartstr. 17 p. (Frankfurt a. M. [4]/7 74.) **B:** Süßette, Hist. Nov. 96.

Oberländer, Sieg., Germanistik, ✎, RealschP. Brünn. (Bisenz, Mähr. 53.) **B:** Ueb. den Einfluß d. Troubadours u. Trouvères auf die Metrik Walthers von der Vogelweide 85; Vier Jahre Unterricht im deut. Aufsatz 91; Der franz. Unterricht nach der analytisch-synthet. Methode an der Unterrealschule 94.

Obermann, Franz, DDeSchG., Red. Wien IX, Währingerstr. 18. ()

Obermayer, Albert Edler v., ∩, öst. Oberst, Lehrer der ∩ an der techn. Milit.-Akad. Wien VI, Gumpendorferstr. 43. (ebda [3]/1 44.) **B:** Zur Erinnerung an Josef Stefan 93.

Obermayer, Frau Aurel. (Pf. Anonyma) / u. Erz., HofR.-Wwe., Inhab. u. Leiterin d. 1. öst. Privat-Lehranstalt f. Kunststrick. Wien XV, Mariahilferstr. 140. (Dobromil [25]/9 45.) **B:** Techn. d. Kunststrickerei 96.

Obernberg, Carl v., Statistik, Dr. phil. Frankfurt a. M., Klüberstr. 16. (ebda [6]/7 30.) **B:** Statistisches betr. Frankfurt.

Oberndorff, Graf Carl, ✎, Satyre. Lavahof b. Cilli, Steierm. (Schloß Rieden [10]/3 76.) **B:** Bunte Blätter, G. 94, 2. A. 97. ()

Oberndorff, Marie Gräfin (Pf. Leo Tessenberg), /, Private, Roman. Wien I, Krugerstr. 10. (Rieden [31]/8 67.) **B:** Die Rheda von Rothenhof, R. 93. ()

Obersteiner, Heinr., Naturw., Psychol., Dr. med. u. chir., ao. UP. Wien XIX, Billrothstr. 69. (ebda [13]/11 47.) **B:** Anleitg b. Studium d. Baues d. nervösen Centralorgane 88, 3. A. 96; Arbeiten an d. Laborat. 92|97 V; Lehre vom Hypnotismus 93.

Oberwinder, Heinr., CP., Polit., Sozialwiss. Charlottenburg, Joachimsthalerstr. 43. (Weilburg [14]/3 45.) **B:** Sozialis-

mus u. Sozial-Politik 86; Vor d. Entscheidung 95; Gegen die Umstürzler 98.

Obian, G. R., ſ, Wilh. Aug. Fett.

Obſer, Karl, ♛, Dr. phil., ArchivR., Mitgl. der Bad. Hiſtor. Kommiſſ., Red. d. „Zeitſchr. f. d. Geſch. d. ORheins". Karlsruhe, Bad., Weſtendſtr. 27. (ebda 18/1 60.) **B**: Biſchof Wilfrid v. York 84; Markgraf Georg Friedr. v. Baden u. das Projekt e. Diverſion a. Oberrhein 90; Polit. Korreſp. Karl Friedr. v. Baden, III 93, IV 96.

Obſt, Arthur, PA., ♛, Dr. phil., Red. des „Hamb. Fremdenbl." Altona-Bahrenfeld, Schubertſtr. (Wittenberge 26/9 66.) **B**: D. Inſel Neuwerk 88; Verf.-Geſch. Hamb. b. 1300 90; Geſch. d. Curh. Tagebl. 91; Grandauer Gedenkbuch (bearb.) 92; Die Nachtigall, Märchendichtung 94. ()

Obſt, Emil, Lokal♛, Kirchenrendant, Leiter der ſtädt. Sammlg für Heimatskde u. Geſch. d. Kreiſes Bitterfeld. Bitterfeld, Plan. (Leipzig 14/6 53.) **B**: Feſtſchr. z. Jub. d. 150jähr. Beſtehens d. Schützen-Geſ. zu Bitterfeld 84; B. u. Umg. während d. 30j. Krieges 87; Beſchreibg u. Geſch. d. Kreiſes B. 87/88; Feſtzeitung zum 250jähr. Jub. d. Fleiſcher-Innung z. B. 88; Führer durch B. u. Umg. m. Stadtplan 93; Muldenſtein bei B. und das ehemal. Kloſter Steinlauſigk 95.

Obſtalden, ſ. O. Haupt.

Obſtgarten, Iſidor (Pſ. Jul. Berger), ✠, Nov., Red., **H**: d. „Theater-, Kunſt- u. Litt.-Ztg." Czernowitz, Siebenbürgerſtr. 2. (Krzywcze 10/5 72.) **B**: Oeſterr. tiefſter Trauertag 94. ()

Ochſenius, Carl (Pſ. Nicolas Rusche), SchG., Montangeol., ▲, **Ue**: Sp., Dr. phil. h. c., Konſul a. D. Marburg a. L., Rentzhoffſtr. 13. (Caſſel 9/3 30.) **B**: Bildung der Steinſalzlager 77; Chile, Land u. Leute 84; Bildg d. Natronſalpeters 87; Bildung der Kohlenflötze 92; Barrenwirkungen 93; Unſere Mutterlaugen-(Kali-)Salze 97 u. a.

Ockler, Alfred, 🙾, Dr. phil., Bibliographie, Biblioth. an d. Kgl. u. UBibliothek. Breslau, Trebnitzerſtr. 9 I. (21/3 60.) **B**: Das Krallenglied am Inſektenfuß 90; Verz. d. Büchерſammlg d. Loge Friedrich zum gold. Zepter in Breslau 97. ()

Odendal, Fräul. Clementine, (t.), ✠, Muſiklehrerin. Greven broich, Rheinpr., Bahnhofſtr. 31. (Hamburg 6/8 57.) **B**: Weihnachtsgeſ. f. chriſtl. Jungfr. 94; Leben u. Märt.-Tod d. h. Barbara 96.

Odenthal, Jac. (Pſ. Froh-Wanderblut), (t.), Reiſeſchild., ✠, Rekt. Mühlheim a. Rh., Kirchſtr. 1. (Berg. Gladbach 9/2 58.) **B**: Notiz z. Mühlheim. Gottestracht 86, 2. A. 96.

Odenthal, Joſef, Handelswiſſ., Prof. an der Prager Handelsakademie. Prag, Kgl. Weinberge, Puchmajergaſſe 18. (Cöln 29/11 24.) **B**: Kaufm. Conto-Corrent 61; Rothſchilds Taſchenb. f. Kaufleute 61; Oeſter. Kaufmann 61; Zur Grundkreditfrage 65; Muſterkomptoir der Prager Handelsakademie 71; Lehrb. d. kaufm. doppelt. Buchh. 87; Leitfaden z. Erlerng der kaufm. einfachen Buchhaltg 89; Buchhaltg f. Handelsfortb.-Schulen 90; D. Wechſel als Unterr.-Gegenſtand f. Schule u. Comptoir 94. ()

Odrich, Otto, Verkehrsweſen. Berlin-Großlichterfelde, Anh. Bahnh., Derfflingerſtr. 20. (Berlin 30/8 65.) **B**: Z. Reformfrage d. Perſonentarifs d. Eiſenbahnen in Deutſchland 91; D. Inſel Sylt 91; Wanderungen durch d. Märk. Heimat ſüdweſtl. von Berlin bis z. Fläming 96. ()

Oebbeke, Konrad, ✠, ▲, Dr. phil., o. ThSchP. München, Karlſtr. 24/3. (Hildesheim 2/11 53.) ()

Oechelhaeuſer, Adolf v., Litt.♛, Kunſt-♛, Dr. phil., THSchP. Karlsruhe, B. **B**: Die Miniaturen d. Univ.-Bibl. zu Heidelberg 87/95 II; Der Bilderkreis z. Wälſchen Gaſte d. Thomaſin v. Zerclaere 90; Das Heidelberger Schloß 91; Die mittelalterl. Wandgemälde im Großh. Baden I 94. ()

Oechelhaeuſer, Wilhelm, Shakespeareforſch., GehR., Begr. d. deutſch. Shakeſp.-Geſ., Dr. phil. h. c. Deſſau. (Siegen 26/8 20.) **H**: Bühnen-Ausg. v. Shakeſp. Werken, dto. Volksausg., 14. A. 93. **B**: Einführg i. Shakeſp. Bühnendram., 3. A. 94; Shakespeareana 94 u. handelspol. u. ſoz. Schriftn. ()

Oechsli, W., ♛, Dr. phil., o. Prof. a. Polytechn. u. Univ. Zürich. (ebda 6/10 51.) **B**: Ueb. d. Hiſt. Miscella u. d. Anonymus Valerianus 73 II; Bilder a. d. Weltgeſch. 78/79 II, 3. A. 97/98; Lehrb. f. d. Geſch.-Unt.; Allg. Geſch. 83, 2. A. 94; dto. Schweizer-Geſch. 85, 2. A. 94; Quellenb. z. Schweizer-Geſch. 86, N. F. 93; Z. Sempach. Schlachtfeier 86; Orte u. Zugewandte, Bd. XIII d. Jahrb. f. ſchweiz. Geſch. 88; Bauſteine z. Schweizergeſchichte 90; Beziehungen der Schweiz. Eidgenoſſ. z. Reiche b. z. Schwabenkrieg 90; Anfänge d. Schweiz. Eidgenoſſ. 91; D. Verbündeten u. d. Schweiz. Neutralität 98.

Oefele, Edmund Frhr. von, ReichsarchivDir. München, Amalienſtr. 86 III. (Ziegetsdorf 6/12 43.) ()

Oeffinger, Herm., ✗, Dr. med., Großh. MedizinalR. u. Bezirksarzt, dirig. Arzt d. Großherz. Landesbades. Baden-Baden, Sofienſtr. 16 I. (Donaueſchingen 25/6 42.) **B**: Medizinalweſen d. Großh. Baden; Ueb. Ptomaïne; Ueb. Fango; Kurorte u. Heilquellen d. Großh. Baden. ()

Oehler, Hugo, ♁, ſatir. ✓, Graz, Elisabethſtr. 3 I. (Troppau 13/6 77.) **B**: E. Ueberraſchung, Schw. 98; Schickſal, Sch. 98; Abſchied, Dr. 99. *

Oehler, Raimund, klaſſ. Archäologie u. Topogr., Dr. phil., K. OLehrer d. Kadetten-Corps. Berlin-Großlichterfelde,

Chaussfestr. 24 I. (Halle a. S. $^{23}/_{5}$ 52.) **B:** Die Tiberiani quae feruntur fragmentis 79; Bilderatl. zu Cäsars Büch. de bello Gallico 90; Klass. Bilderbuch 92, 2. A. 92; D. letzte Feldzug des Barkiden Hasdrubal und die Schlacht am Metaurus 97. *

Oehlke, Alfred, Dr. phil., Chef-Red. d. „Bresl. Ztg." Breslau, Matthiasplatz 2. **B:** Zu Thannhausers Leben u. Dichten 90; Frhr. v. Stein 96. **Ue:** Torquato Tasso, Aminta, Schäfersp.

Oehlmann, Carl, SchG., Pol., Rom., verantw. Red. d. „Berl. Morgenzeitung". Berlin-Halensee, Joh. Siegismundstr. 15. (Braunschweig $^{6}/_{12}$ 60.) **B:** Führer durch Blankenburg a. Harz u. Umg.; Im Banne der Schuld, R. 97.

Oehlmann, Ernst, ⊜, Dr. phil., Prf., GOLehr. Hannover, Gr. Aegidienstr. 20 II. (Stade $^{21}/_{3}$ 49.) **B:** Erläut. für die schulmäßige Behandlung d. Hirtschen Anschauungsbildes „Hauptformen d. Erdoberfläche" 87; Die dtschen Schutzgebiete nebst d. Samoa-Inseln 94; Ist es möglich, die deutsche Auswanderg nach Kleinasien abzulenken? 94. **H:** Seydlitz, Geogr. 85/99; Landesk unde d. Braunschweig u. Hannover 89.

Oehmke, Fr., ⚓, Sem.-OLehr. Cammin, Pomm., Lindenstr. ($^{7}/_{8}$ 19.) **B:** 50 Jahre im Amt 94; Einfache Unterredungen 95. ()

Oehmke, Frau Henny, geb. Krollmann, PA., VB., Kult. ♛, Musik ♛, Nov. Berlin SW, Teltowerstr. 27. (Oldenburg i. Gr. $^{28}/_{9}$ 57.) **B:** Schwarz u. Rosig, R. 89; Eva Normann, N. 91; Unt. Blumen u. Anderes, N. 93; Zw. Frühling u. Hochsommer, R. 96; Lina Bäckler-Walzer 95; Meta, R. 96; Frau Magdalena, R. 97; Maienfrost, R. 97; Aus allen Kreisen, R. 98.

Oehninger, Friedr., ✝, Pfarr., Red. d. Wochenbl. „Für Alle". Lauffenb. Schaffhausen. (Clgg $^{17}/_{3}$ 37.) **B:** Altes u. Neues a. d. Schatz christl. Erkenntnis 78/80; Mod. Spiritismus 80; Rede des Stephanus nach ihrer Bedeutg f. d. Gegenw. 80; Prinzip, Beruf u. Entartung d. Protestant. 81; Anfechtungen 84; Ehe u. Ehehinderniße nach Gottes Gebot 86; Abriß christl. Lehre für Kirche, Schule u. Haus 86, 2. A. 92; Miniaturbilder aus pers. Verkehr mit Vertretern versch. Kirchen u. Richtgen 93; Wahrheiten für unsre Tage 93; Paul Oehninger 94; Grundbegriffe d. Pastoralbr. 96; Gesch. d. Christentums 97.

Oekander, Gust. H., s. Gust. Hausmann.

Oeke, Wilh., (k.), (Pf. Poeta Saxo), ✍, Nov., Biograph. Kühlsen, Westf., Post Neuenheerse. (Neuenheerse a. d. Egge $^{5}/_{4}$ 64.) **B:** Bibl. Sonette 96; D. güld. Krönlein 97.

Oelschläger, H., GDA., ⚲, ✍, Dr. phil. München, Königinstr. 27. (Schweinfurt $^{19}/_{11}$ 39.) **B:** Ged. 69; Wunderl. Leute, R. 70; Nov. 72; Plaudereien a. Rom 75; Novellen in Oktaven 82; Engel Kirk, D. 86. **Ue:** Ovid, Elegien der Liebe 80. ()

Oelsner, Frau Elise, Breslau, Lehmdamm 31. **B:** Der Gott d. 19. Jahrh. 79; Die Leistungen der deutschen Frau 94. **H:** Geb. von Th. Oelsner 76. ()

Oelsner, Ludw., ♛, Dr. phil., Prof., MdO-Lehrer, Wöhlerschule. Frankfurt a. M., Arndtstr. 49. (Bernstadt i. Schles. $^{22}/_{12}$ 31.) **B:** Jahrbücher des fränk. Reiches unter König Pippin 71; D. Volkswirtsch.-Unterr. auf Schulen 88. **Ue:** Kaiser Karls IV. Jugendleben, von ihm selbst erzählt 85.

Oelzelt, Anton, Edl. v. Newin, ⚓. Wien, Schottengasse 10. **B:** Die Unlösbarkeit ethy. Probleme 83; D. Grenze d. Glaubens 85; Ueb. Phantasievorstellungen 89; Ueb. sittl. Disposition 92; Cosmodicee 97. ()

Oer, Franz Frhr. v., (k.), Domherr, Monsignore, Präses des K. Gesellenver. Graz, Gesellenhaus. (Dresden $^{30}/_{9}$ 52.) **B:** Zwerger Fürstbischof 97. **H:** Apis ascetica v. Fürstbischof Joh. B. Zwerger 94.

Oer, P. Sebast. v., (k.) OSB. Beuron, Hohenzoll. (Dresden $^{14}/_{9}$ 45.) **B:** Ein Tag im Kloster 97; Handb. f. Obleten des heil. Benedictus 98. ()

Oertel, Georg, Nov., Publ., ✍, Politik, Dr. phil., Chef-Red. d. „Dtsch. Tageszig", M. d. R. Berlin W, Köthenerstr. 39 u. Berlin-Südende, Berlinerstr. 7. (Großdölzig $^{27}/_{3}$ 56.) **B:** Gesch. d. Genrebildneret bei d. Hellenen 79; Litt. Strömungen der neuest. Zeit 87; Müller in Buschdorf, Erz. 88; Liedergrüße a. Deutschlds jung. Kaiserpaar 88; Aus meiner Soldatenzeit, Hum. 88; Rainhof, Erz. 89; Zum Lichte, Erz. 89; Beiträge z. Landes- und Volkskunde d. Kgr. Sachsen 90; Späte Heimkehr, Erz. 90, 2. A. 91; Aus der Jugendzeit 91; Der Konservatismus als Weltanschauung 93; Bilder aus d. sächs. Gesch. 94; Wahrer Adel, R. 96; Lieder 97.

Oertel, Karl Otto (Pf. Werner Walden), ✍, cand. paed. Leipzig, Promenadenstr. 5 IV. r. (Möhrsdorf $^{30}/_{10}$ 72.) **B:** Ernste u. heitere Gesch. u. Gedanken 96; D. Wald u. f. Bewohner im deut. Liede 97.

Oertzen, Georg Baron v. (Pf. Lud. Robert; Georg Wanderer), ✍, Kammerherr, Kaiserl. Gen.-Konsul z. D. Kirnhalden bei Kenzingen, Baden. (Schloß Brunn $^{2}/_{2}$ 29.) **B:** Ged., 3. A. 61; Heimgebrachtes v. Vaterlande, R.; Im Sonnenschein u. Wind, D.; Aus Kämpfen d. Lebens 68; Alte Bilder u. junge Blätter 69; Unter d. Reichspanier 71; Selbstgespräche 73; Satiren u. Glossen eines Weltmannes (anonym) 74; Liebeslieder a. jungen Tagen 75; (Pf. L. Robert): Erlebnisse u. Studien in d. Gegenwart 75; Stimmen des Lebens 76; Reime eines Verschollenen 77; Deutsche Träume,

dtsche Siege 77; Anonym, Adam contra Eva, 2. A. 78; Schrullen 78; Eigene Wege 79; Epigramme u. Epiloge 80; Pera d. Poetenlicht 83; Lieder u. Leute 83, 2. A. 84; A. d. Herbergen d. Lebens 86; E. Lyrikers Chronik 87; Randstriche u. Nesselreime 88; Sommerfahrt e. Junggebliebenen 88; Kaiser Wilhelm, Kais. Friedrich 88; Schwarz auf Weiß (m. Marg. v. Oertzen) 90; Lieder i. Wiederhall 90; Kapitel aus e. bewegt. Leben 1855/64 95; Auf Schwarzwaldwegen 96; Worte für Augenblicke, ein Spruchbuch 98.

Oertzen, Klaus v., 🜨, Drost a. D. zu Lübeck. (Woltow $^{9}/_{9}$ 51.) **B:** Burg Stargard 87; Geschichtl. v. der Burg u. d. Amt Stargard 90. ()

Oertzen, Frl. Margarethe v., Roman, Nov. Meran, hotel Mazeppa Obermais. (Heidelberg $^{6}/_{11}$ 68.) **B:** Us' m Oberland 88; Norwegische Novellen 94; Jugendwege 95; Das Recht aus Leben 96. ()

Oefer, C. G. R., Politik, verantw. Red. d. „Frankf. Zeitg.". Frankfurt a. M., Große Eschenheimerstr. 37. ()

Oefer, Herm., Nov., Dr. phil., Dir. d. Lehrerinnenseminars. Karlsruhe, Bad. Sophienstr. 31. (Lindheim, H. $^{27}/_{11}$ 49.) **B:** Vom Tage, Lebensspiegelungen 88, 2. A. 95; Stille Leute 90, 4. A. 96; Des Herrn Archemoros Gedanken 91, 3. A. 94; Am Wege u. abseits 93, 2. A. 94; Midaskinder 98. ()

Oesterhaus, Wilh., Dialekt, ✆, Roman. Detmold, Sophienstr. 26. (ebda $^{9}/_{8}$ 40.) **B:** Z' use Platt, Ged. 83; Odemissen, Rom. 93; Hermann, Cheruskerfürst, Dr. 94; Wilhelm d. Große, Festdichtg 97.

Oesterlen, Karl. ✆. Stuttgart, Lorenzstr. 10. (Langenburg $^{11}/_{4}$ 56.) **B:** Ulmer Münster Festchr. 2. A. 90; Hie gut Wirtemberg 92. *

Oetker, Friedr., ⚖. Dr. jur., o. UP. Würzburg, Sieboldstr. 1. (Cassel $^{6}/_{5}$ 54.) **B:** Ueber d. Einfluß des Rechtsirrtums im Strafrechte 76; Verfolgungsrecht nach § 36 d. Reichskonkursordnung 83; Konkursrechtl. Fragen 88; Konkursrechtl. Grundbegriffe; 1. D. Gläubiger 91; D. Forderungspfandrecht im Konkurse 91; Kriminelle Haftung Dritter 92; Strafrechtl. Haftung d. verantw. Red. 93; Gericht, Gerichtsherr, Vertheidigung, Vorschläge zum Entw. d. Milit.-Straf-Ger.-Ordnung 98. H. Lebenserinnerungen von Dr. F. Oetker 86 III.

Oettingen, Alex. v., ✝, Prof. emer., W. StR. Jurjew (Dorpat), Teichstr. 15. (Wissfust b. Dorpat $^{24}/_{12}$ 27.) **B:** D. synagogale Elegie des Volkes Israel 53; De peccato in spirit. sanct. 56; Durch Kreuz z. Licht, Pred. 61/62; D. Moralstatistik, I. 3. A. 82 II; Sozialethik 73; Zur Inspirationsfrage 75; Antiultramontana 76; Wahre u. falsche Autorität 78; Obligator. und fakultative Zivilehe 81; Ueber akut. u. chron. Selbstmord 81; M. v. Engelhardts christl.-theol. Entwicklungsgang 83; Vorlesg üb. Goethes Faust 80 II; Ammergauer Passion 80; W. heißt christl.-sozial? 86; Christliche Religionslehre auf reichsgesch. Grundlage 86; Z. Duellfrage 89; Z. Gesch. des Jenseits 89; Z. Theorie u. Praxis d. Heiratens 91; Hippels Lebensläufe, bearb., 3. A. 92; Z. Diakonissenfrage 94; D. göttl. „Noch nicht!" 95; Luther. Dogmatik 97 f. II.

Oettingen, Arthur v., ∩. Meteorologie, Dr. phys., o. UP. a. D., WStR. (Dorpat), seit 94 ord. Hon.-P. Leipzig, Mozartstr. 1. (Dorpat $^{28}/_{8}$ 36.) **B:** Harmoniesystem 66; Poggendorf, biogr.-liter. Handwörterb., B. III (für 1858|83) 96; Red. Ostwalds Klassiker der exakten Wissenschaften.

Oettingen, M. v., Politik, Hofger R. a. D., Mit Red. d. „Deutschen Tageszeitung". Berlin W, Neue Winterfeldtstr. 45 III. ()

Oettingen, Wolfg. v., Kunst🜨, Dr. phil., Prof., 1. ständ. Sekr. der kgl. Akademie d. Künste. Berlin W, Kurfürstendamm 235. (Dorpat $^{25}/_{8}$ 59.) **B:** G. Greflinger v. Regensburg 82; Leben u. Werke d. A. Averlino, gen. Filarete 88; Ziele u. Wege der neueren Kunstgesch. 88; A. Averlino Filaretes Traktat über die Baukunst 90; Gedächtnisrede auf E. Müller 93; D. Chodowiecki 95; Unter der Sonne Homers 97; „National" 98. H: Benv. Cellini, Bd 43 u. 44 d. Weim. Goethe-Ausg. 90.

Oettinger, Paul, ⚔, Biogr., Ue: F, Hauptm. a. D., Red. d. „Milit.-Ztg". Charlottenburg, Berlinerstr. 125 a. (Torgau $^{14}/_{10}$ 48.) **B:** Führer f. d. Sedanpanorama in Berlin 83; Unt. Kurbrandenb. Flagge 86; Offizieradreßbuch für Berlin u. Umgebg 89 u. 91.

Oetvös, S. Ad., ∫. Ad. Silberstein.

Oeynhausen, Hilmar Graf v. (Pj. O. Hilmar), ✆, Humor, Rittmstr. a. D. Hannover. Bödekerstr. 14. (Brahlstorf $^{15}/_{1}$ 52.) **B:** Hektograph, Schw. 88; Komme, L. 89; Existenzfähigkeit der Hoftheater; Der liebe Schwiegersohn, Schw.; Mein erster Freischütz, Hum. ()

Offermann, Alfred Freiherr v., Sch G., ✆, Sozialwiss., Rentier. Brünn, Dornrösselgasse (ebda $^{15}/_{7}$ 51.) **B:** Ariadne, Tr. 75; Lutretia, Tr. 76; Des Zufalls und der Liebe Spiel 79; Zur Kritik, Gesch. d. Handelskammern 84; Wissen u. Arbeit in soz. Beziehung 89; Zukunft der Gesellsch. 93; Wachsender Fanatismus für allmächtige Staatseingriffe 94; Fictive Kapit. als d. Ursache niedr. Arbeitslohnes 96; Zur Schlichtung d. österr.-ung. Quotenstreites 96. ()

Ofner, Max, ⚓, Ψ. Dr. phil., GLehr. München. (Augsburg $^{22}/_{12}$ 64.) **B:** D. Psychologie Chr. Bonnets 93.

Ofner, Jul., ⚖, Dr. jur., Advokat. Wien I, Wollzeile 12. (Horschenz $^{20}/_{8}$ 45.) **B:** Zur indukt. Methode im Recht 81; Beitr.

zur exakten Rechtswiss. 83; Recht z. leben 84; Rechtsprinz. d. Arbeitslohnes 84; Servitutenbegriff nach röm. u. österr. Recht 84; Recht auf Arbeit 85; N. Ges. u. Heimstättenrecht 86; Wert u. Arbeit 87; Urentwurf u. d. Beratungsprotokolle d. österr. allg. BGB. 87; Rechtsttheorie u. hist. Schule 88; Grundgedanke des Weltrechtes 89; Reformvorschläge z. Strafgesetzentwurf 90; Oesterr. Sachenrecht 93; Erfurter Programm 93; Studien soz. Jurisprudenz 94. ()

Ohl, Ludwig, (k.), 🎓, W. Münster i. E. (Mommenheim $^{12}/_{10}$ 61.) **V:** Bertha v. Landsberg 95; Maria Dusenbach 96; Gesch. d. Stadt Münster u. ihrer Abtei im Gregorianthal 97; Les Trappistes en Alsace-Lorraine, Notice sur les abbayes d'Oelenberg et d'Altbronn. 98.

Ohlenschlager, Friedr., (k.), prähist. u. röm. Zeit v. Bayern, Dr. phil., ✡Rektor d. Ludw.-Gym. München, Bayerstr. 30. (Riedernberg $^{2}/_{8}$ 40.) **V:** Verzeichnis der Fundorte zur prähistor. Karte Bayerns 75; Prähistor. Karte v. Bayern 79|90; D. Flurnamen d. Pfalz u. ihre geschichtl. Bedeutg 93; Die röm. Grenzmark in Bayern 87; Schriften über d. Urgesch. v. Bayern u. d. Zeit d. Römerherrsch. das. 84.

Ohler, Phil., GDA., ✪, **Ue:** F., Kaufmann. Cüstrin II. (Cognac $^{6}/_{5}$ 67.) **V:** Probatimsto, Dr. 94; Berufsgeheimnis, Dr. 94; Die Idee des Herrn Sauerteig, Schw. 94; J. fdl. Lager, Dr. 95; Vor Zorndorf, hist. Sch. 97; D. reiche Frau, Stud. 98.

Ohmann, Carl, Naturw., Hygiene, Red. d. „Korresp.-Ohmann", „Hamb." u. „Schleswig-Holst. Hausfrauenztg". Lübeck, Klosterstr. 5. (Liegnitz $^{24}/_{4}$ 54.)

Ohneforge, Friedrich, 🎓, **Ue:** Schw., Dir. d. Stadtschule. Sebnitz i. S. (Soldin $^{13}/_{9}$ 34.) **V:** Große deutsche Jubeljahr 88; Jubelfeier d. Hauses Wettin 89; Esaias Tegnérs Frithjofssage 92; Wilh. der Gr., Festdichtg 97; Schwedensang, I. Es. Tegnérs ep. u. lyr. Dichtgn 97. ()

Ohorn, Ant., Epik, 🎓, Nov., ✪, Dr. phil., Prf. a. d. techn. Staatslehranstalten. Chemnitz, Kaßbergstr. 17. (Theresienstadt $^{22}/_{7}$ 46.) **V:** Dorfengel, N. 72; Flieg. Holländer, Ep. 73, 3. A. 93; Uhrmacher v. Straßb., Dr. 75; Grundzüge der Poetik 76; H. Sachs, Erz. 77; Tochter Judas, Ep. 78; Wandergn in Böhmen 79, 3. A. 91; Eisenkönig, Erz. 79, 3. A. 97; A. niedr. Stande, N. 79; Grundzüge der Litteraturgeschichte, 3. A. 98; Schlichtes Volk, Ep. D. 80; Komm' d. Frauen zart entgegen, L. 80; Klosterzögling, N., 2. A. 81; Weiße Falke, Erz. 81, 2. A. 95; J. Lotto des Lebens, N. 81; Wartburgfänge 81; Madonna, Ep. 83; D. Pfaffe Amis a. d. Mhd. 83; Wie sich Herzen finden, N. 83; In czechischen Wettern, Ep. 84, 2. A. 85; Marschall Vorwärts, Erz. 84, 3. A. 94; Grundzüge der Poetik, 2. A. 85; Heimchen, G. 86; Es werde Licht, R. 86; Von deutscher Art 87; Fürst u. Bürger, Sch. 88; Deutsch. Fürstenbuch 89; Im Cölibat, N. 90; Hexe v. Szegedin u. andere N. 90; Emin, der weiße Pascha im Sudan, Erz. 90; D. dtsche Lied, Erz. 91; E. Märchen, L. 91; Fahnenwacht, G. 91; Bürgermstr. v. Lübeck, Erz. 91, 2. A. 92; In gerechter Fehde, G. 92; Der Commandant v. Königstein, L. 92; D. Ordensmeister, Ep. 92; D. Helden d. Küste, Erz. 92, 2. A. 97; Wenn sich zwei Herzen scheiden, R. 93; Brevier u. Fibel, G. 93; Herzog Ernst II. 94; Buch v. eisern. Kanzler 94; D. neue Dogma, R. II 95; Sedania, Festsp. 95; Der letzte Staufe, Erz. 96; Um Glauben und Glück, R. 96; Das deutsche Gewissen, D. 96; Deut. Dichterbuch 97; Lützow's wilde Jagd, Erz. 87; Rübezahl, Ep. D. 97; Karlsschüler und Dichter, Erz. 97; Albrecht der Beherzte, Festsp. 98; An Weimars Musterhofe, Erz. 98; Schiller u. Goethe, Erz. 98; D. Tempelhauptmann, Erz. 98.

Ohrem-Bonn, Herm. Jos. (Pf. Alphons v. Rhein), (k.). PA., 🖋, 🎓, 🏛, **Ue:** EFSI, Red. d. „Köln. Landeszeitg". Cöln a. Rh., Alte Wallgasse 10. (Bonn $^{28}/_{8}$ 63.) **V:** Kais. Friedr. d. Gute 88, 2. A. 90; Kirchenlied in d. Volksschule 90; Fröhl. Rheinland 92.

Ohse, Jakob, 🖋, Dr. phil., o. UP., Staats✡R. Jurjew (Dorpat), Mühlenstr. 26. (Kurland $^{9}/_{7}$ 60.) **V:** Untersuch. über d. Substanzbegriff b. Leibniz 88; Projektivismus u. Personalismus in der Metaphysik Lotzes (russisch) 65. **H:** G. Teichmüller, N. Grundlegung b. Psychologie u. Logik 89.

? Okonkowski, Georg, ✪, Dramaturg, Berlin SW, Zossenerstr. 35. (Znowrazlaw $^{11}/_{3}$ 63.) **V:** Um Thron u. Ehre, hist. Sch. 89; Eine von den Vielen, Dr. 94; Zwei Welten, Dr. 95; Der Irre von Mariaberg, Dr. 95; Stambulow 95; Kapitän Dreyfuß, Sch. 98. ()

Olaß, Edmund, s. Edm. Osk. Lassar.

Olck, Franz, antike 🖋, ✪Lehrer a. D. u. Prof. Königsberg i. Pr., Hamannstr. 1. (ebda $^{25}/_{11}$ 41.)

Olden, Hans, BP., ✪, 🖋. Berlin-Halensee, Hohrechtstr. 12. (Frankfurt a. M. $^{5}/_{6}$ 59.) **V:** Ilse, Sch. 88; In der Singakademie, Genreb. 88; Gewitterfegen, Sch. 89; Geigenfee, L. 90 (m. P. v. Schönthan); Glückstifter, Dr. 91; D. kluge Käthe, L. 93; Thielemanns, L. 94; D. offiz. Frau, Sch. 96; Nellys Millionen, L. (m. W. Hegeler) 98.

Olden, Julian, ✪, 🖋, **Ue:** FEINUBSp. Beamter. Wien X, Landgutgasse 14. (Stettin $^{7}/_{9}$ 38.) **V:** Dos à dos, L. 85; Schuld einer Frau, Sittenbild 85; Erträumt, Schw. 85; W. Frauen lachen, L. 86; D. Gesandte des Königs, L., 4. A. 90. **Ue:** P. de Kock, Herr Krauskopf sucht seine Frau 95.

Oldenburg, Hermann, Ψ, Dr. phil., o.UP. Kiel, Reventlouallee 20. (31|12 54.) ()

Olfers, Marie v. (Pf. fr. M. Werner), Nov. Berlin W, Margarethenstr. 7 III. (27|10 26.) **B**: Nov. u. a. 72; Erzählgn 93. ()

Olinda, Alex. (eigentlich R. Chr. Alex. Schmidt), BB., 𝒻, Roman, **Ue**: EFIS, Dr. phil. Neustadt a. H., Villenstr. (Pernau 22|8 38.) **B**: Prinzessin Tarrakanoff, R. 76, 2. A. 90; D. Emanzipierten, L. 76; Hamburg u. s. Leute, Erz. 89; Weibl. Claude Lorrain, R. 83; Prätendentin, R. 89; Mod. Catilina, R. 89 III; Freund Allers 95; D. weiße Rose, hist. R. 96; D. Tochter d. Zarin, hist. R. 97; Z. Herzen Centralamerikas, hist. R. 98.

Olivar, M., s. Elise Wegner.

Olivet, H., s. Frau Hilda Paysen.

Olshausen, Otto, Urᵂ, Dr. phil., Vorst. d. Märk. Hauses f. Krankenpflege. Berlin SW, Anhaltstr. 5. (Kiel 7|7 40.) ()

Olshausen, Philipp Justus, ℛ, bes. Strafrecht, Dr. jur., Reichsger. Leipzig, Lessingstr. 1. (Kiel 10|444.) **B**: Einsprüche dritter Personen i. d. Exekutionsinstanz 74; Einfluß v. Vorbestrafungen 76; Kommentar z. RStrGb. 79|83 II, 5. A. 97; Textausg. d. RStrG. m. Anmerk., I. Strafgesetzb. 84, 6. A. 97, II. Strafnebengesetze 93, III. Ges. betr. d. geist. Eigentum 94; Beitr. z. Ref. des Strafprozesses 85; Grundr. zu rechtswiss. Vorlesgen a. d. kgl. Forstakad. zu Eberswalde 89|91 III. ()

Oltmanns, Friedr., 𝒻, Dr. phil., ao.UP. Freiburg, B., Sedanstr. 22. (Oberndorf i. Hannov. 11|760.) **B**: Beitr. z. Kenntn. d. Fucaceen 89.

D'Olzany, Alfred, s. Herm. Löwenfeld.

Omer Efendi, s. Heinr. Renner.

Ommerborn, Christian, ℙ, Belletr., Vorst. der Sozialästhet. Vereinigung für Deutschl. Barmen, Beckmannshofstr. 1a.*

Ommerborn, Karl (Pf. L. Remmo), (L.), ℙ, ⁂, 𝒻, Rektor. Charlottenburg. (Elberfeld 24|1 60.) **B**: Lustsp. f. d. Dilettantenbühne 86; Ueb. Natursinnigkeit 86; D. Naturlehre in ihr. wahr. Bedeutg 89; D. kath. Schule in ihr. Bedeutung f. Leben und Staat 90; Kaiserin Augusta 90; Gott segne das ehrbare Handwerk, G. 91; Geschichtsunterr. 91; Z. Erinnerung an das gold. Bischofsjub. d. Papstes Leo XIII. 93; Z. Frage d. Haushaltungsunterr. 94; Bedeutung und Ausgestaltung der Fortbildungssch. 95; Zuverl. Führer in d. Auswahl einwandsfreier Jugendschr. 95; Reise i. d. Heimat d. sel. Nicol. von Flüe 96. **H**: Bibl. f. junge Mädchen v. 12—16 J. 97. ()

Ompteda, Georg Frhr. v., ♆, Nov., Romane, Ö, Premierlt. a. D., Kammerherr. Dresden-N., Lüttichaustr. 4. (Hannover 20|3 63.) **B**: Von der Lebensstraße u. and. Ged. 90, n. A. 95; Freilichtbilder, N. 91, n. A. 95; Die Sünde, R. 91, 2. A. 96; Drohnen, R. 93, 3. A. 98; Vom Tode, N. 93; Unt. uns Junggesellen, N. 94, 3. A. 96; Nach dem Manöver, D. 94; Unser Regiment, ein Reiterbild 95, 3. A. 97; D. sieb. Gernopp, Nov. 95, 2. A. 96; Leidenschaften, Nov. 96, 2. A. 96; Sylvester von Geyer, R. 97 II, 3. A. 97; Maria da Caza, R. 97, 3. A. 98; Der Zeremonienmeister, R. 98, 2. A. 98; Weibliche Menschen N. 93, 3. A. 98; Eheliche Liebe, Dr. 98. **Ue**: Ossit, Ilse. Maupassants ges. Werke: bis jetzt erschienen: Frln. Fifi, Die Schwestern Rondoli, Miß Harriet, Das Haus, Mondschein.

Ompteda, Ludwig Frhr. v., ᵂ., Ethnogr., Nov., Roman. Wiesbaden, Elisabethenstr. 25. (Hoya 18|5 28.) **B**: Theorie d. Erzugsanschläge von Landgütern 58; Prakt. Anleitung z. Pfirsichzucht 76; Bilder a. d. Leben in England 81; Anhänger, R. 82; A. England 82; Gefährl. Wege, L. 82; Alte Schulden, R. 84; Dolores, Sch. 84; Rhein. Gärt. 86; E. Ehebruch, Sch. 89; E. hannov.-engl. Offizier v. 100 Jahren 92; Irrfahrten u. Abenteuer e. mittelstaatl. Diplomaten um 1800 94. ()

Oncken, Aug., 𝔅, Dr. phil., o.UP. Bern, Schanzeneggstr. 17. (Heidelberg 10|4 44.) **B**: Untersuchg üb. d. Begriffe d. Statistik 60; Wiener Weltausst. 1873 73; A. Smith u. J. Kant 77; D. ält. Mirabeau u. d. ökon. Ges. in Bern 86; D. Maxime Laissez faire et laissez passer 86. **H**: Quesnay, oeuvres économ. et philos. 88; Berner Beitr. zur Gesch. d. Nat.-Ökon.

Oncken, Wilhelm, Ψ, Dr. phil., o. UP., GHofR. Gießen. (Heidelberg 19|12 38.) **B**: Athen u. Hellas 65|66; Staatslehre d. Aristoteles 70|75; Vorlesg. Haeussers üb. franz. Revolution v. Zeitalter der Reformation 67|68; Oesterr. u. Preußen i. Befreiungskrieg 76|79; Zeitalter Friedr. d. Gr. 81|82; Zeitalter d. Revolution, d. Kaiserreichs u. der Befreiungskriege 85, 87; Zeitalter des Kaisers Wilhelm 88, 90 II; Uns. Heldenkaiser 97; Die Wartburg 99.

Onkel Ludwig, s. Ludwig Auer.

Onkel Tom, s. Ludw. Hevesi.

Onoldino, Carlo, s. Carl Schultes.

Opitz, Curt Richard, Ψ, Dr. phil., G.-Oberlehrer. Leipzig, Gustav Adolfstr. 50. (Wurzen 2|1 59.) **B**: Schauspiel u. Theaterwesen d. Griechen u. Römer 89; D. häusl. Leben ders. 94. ()

Opitz, Karl, Urheberrecht, Musikalienhlr. Zürich-Enge, Gotthardstr. 65. (Leipzig 1|3 36.) **B**: Hofmeisters Hdb. d. musik. Litt. V 60; Aufführungsrecht musik. Werke in d. Schweiz, 2. A. 92. ()

Oppel, Karl, ℙ, ⁂, Dr. phil. Frankfurt a. M., Musikantenweg 4. (Frankfurt a. M. 9|8 16.) **B**: H. Pestalozzis Leben 45; Briefe üb. Knabenerziehung 58; Altägypt. Glaubenslehre 59; Freimaurerei u. ägypt.

Priestertum 60; Pythagoras und d. Freimaurerei 61; Abenteuer in Feindesland 65; Neues Vademecum latomorum 72; Tiergeschichten 73; Wunderland d. Pyramiden, 4. A. 81; Buch d. Eltern, 4. A. 96; Tambour und General 84, 2. A. 89; Tondichter-Album, 3. A. 97; Abenteuer d. Kapitän Mago, 4. A. 98; Die alten Schweinfurter; D. Ende des 18. Jahrh. in der Freireichsstadt Schweinfurt 92; Die Brautfahrt, N. 94; Hei, Wittelsbach! Wie Pfalzgraf Otto Herzog von Bayern ward 94; Hannibals Schwert 95; Aus allen Gauen des Vaterlandes, Städtegesch., 2. A. 96.

Oppeln-Bronikowski, Friedr. v., BP., Essays, Nov., **Ue:** F., Lieutnant a. D. Berlin W, Courbièrestr. 7. (Cassel 7/4 73.) **V:** A. d. Sattel geplaudert 98. **Ue:** M. Maeterlinck, Schatz der Armen 98; Weisheit u. Schicksal 99. *

Oppenheim, Joseph, CP., Theater, Humor, Red. der „N. Fr. Pr." Wien I, Peštalozzigasse 6. (Arbeilgen 39.) ()

Oppenheim, Paul, Geologie, Palaeontol., Dr. phil., Charlottenburg, Kantstr. 158 I. (Berlin 28/8 63.) **V:** Insel d. Sirenen von ihrer Entstehg bis z. Gegenwart 90; Geologie d. Insel Capri 91; Ueber d. Nummuliten des venetian. Tertiärs 94.

Oppenheimer, Franz (fr. Franz Hauser; Dr. Friedrich Ranzow), BP., ✗, ☉, ♪, ⊟, Dr. med. Berlin-Grunewald, Bennestr. 7. (Berlin 30/8 64.) **V:** Weg zur Liebe 87; Föhn, Sch. 93; Ferienwanderung, Wanderbriefe 94; Freiland in Deutschland 95; Siedelungsgenossenschaft 96; Großgrundbeigentum u. soziale Frage 98; D. v. Liliencron 98.

Oppenhoff, Theodor, ⚒, Dr. j. utr. h. c., GOJustR., LGPräs. a. D. Aachen, Sandkaulstr. 10. (Mülheim a. Rh. 7/1 20.) **V:** Preuß. Ges. üb. die Ressort-Verhältn. zw. Gerichten u. Verwaltungsbehörden 63; Allg. Berggesetz für die Preuß. Staaten 70. **H:** F. Oppenhoff, RStrGB., 5/13. A. 76; 96.()

Oppert, Ernst, ●, **Ue:** E, Kaufmann. Hamburg. (ebda 5/12 32.) **V:** Ein verschlossenes Land 80; Ostasiat. Wanderungen 98; Erinnerungen e. Japaners 98.

Ordenstein, Heinrich, Musikwiss., Prf., Dir. d. Großh. Konservatoriums. Karlsruhe, Sophienstr. 35. (Worms 7/1 56.)

Orelli, Konr. v., D., Dr. phil., o. UP. Basel, Bernoullistr. 6. (Zürich 25/1 46.) **V:** Hebr. Synonyma d. Zeit u. Ewigkeit 71; Durchs heilige Land 78, 4. A. 90; Alttestamentl. Weissagung v. d. Vollendg d. Gottesreiches 82; D. Propheten Jesaia u. Jeremia 87, 2. A. 91; Ezechiel und d. 12 Kleinen Propheten 88, 2. A. 96; Sehet welch' eine Liebe 92; Christus u. and. Meister 93; Deutsche Ausg. v. J. Robertson, Alte Religion Israels 96.

Orff, Karl v., ⚔, Dr. phil., GMaj. a. D., Doz. a. d. Kriegsakad. München, Rindermarkt 7. (ebda 28/9 28.) (*)

Orla, Karl v. d., s. K. E. W. Koch.

Orliczek, Alois Rüdiger (Pf. Alois Rüdiger), DDeSchG., Journalistik, ♪, k. k. Statthalterei-R.-Beamter, Red. d. Jahrbuchs „Jungmähr. Dichtung". Brünn 8, Tivoligasse 3. (Blansko 21/6 70.) **V:** Lyr. Vorspiel 93; Eichenblätter 93; Jungmähr. Dichtung 94; H. Sachsens Huldigung, Festsp. 94; Zweite Liebe, G. 95. ()

Ormános-Sandor, s. Frau Marg. Fedderssen-Böhme.

Orny, T. (Pf. s. Frl. Tony Pozorny), Roman, Nov., ♪, Jugendschr. Brünn, Thalgasse 3 II. B: Im Banne d. Kometen, R. 83; Verdacht u. Schuld, N. 85; Goldschmiedstochter, Erz. 87; Kern u. Schale, N. 88; D. Baronesschen, Jugenderz. 90; D. venetianische Nobile, hum. Erz. 92. ()

Orsini u. Rosenberg, Loth. Graf v., (k.), Roman. Klagenfurt. (Loretto b. Klagenfurt 8/10 53.) **V:** Kobold 89; Melanie und Feodora 89; Nachkomme Gottfrieds von Bouillon 90; D. neue Hofmeister 91; Itinerar a. d. ehrf. Hanns Streinz (mhd.) 92; D. verborgene Schatz 93; M. Baumkircher's Tagebüchlein (mhd.) 93; Führer durch Velden 93; D. unheiml. Reisende 94; Pfahlbauten u. Keltenschädel am Wörthersee 94; D. geheimnisvolle Jäger 95; M. alter Sonderling 96; D. weiße Waller 97.

Orterer, Georg, (k.), ✎, ⚑, Dr. phil., G.-Rektor, LandtagsAbg. Eichstätt. (Wörth 30/10 49.) **V:** Beiträge zur vergl. Casuslehre im Zend u. Sanskrit 73.

Orth, Alb., ▲, Bodenkunde, Dr. phil., ao. UP., GRegR. Berlin W, Wilhelmstr. 43. (Lengefeld b. Corbach 15/8 35.) **V:** Geognost. Durchforschg d. schlef. Schwemmlandes 72; Geognost.-agronom. Kartierung 75; Wandtafeln für Bodenkunde 76; Abhandlung der geolog. Spezialkarte von Preußen II, 2 Rüdersdorf 77. ()

Orth, Johs., ✗, ⚓, Dr. med., GMedR., o. UP. Göttingen, Hainholzweg 16. (Wallmerod 14/1 47.) **V:** Compendium d. patholog.-anatom. Diagnostik 76, 5. A. 94; Cursus der normalen Histologie 78, 5. A. 88; Lehrbuch d. spez. patholog. Anatomie 87, II 1 93; Medizin. Unterr. u. ärztl. Praxis 98.

Ortjohann, Ferd., (k.), Germanistik, D.-Lehr. Rappoltsweiler, Elsaß, Sinnplatz. (Gütersloh 19/7 54.) **V:** Unf. Vornamen, ihr Ursprung u. ihre Bedeutg 93.

Ortleb, Alexander, ⚓, Naturw. Gotha, Waltershäuserstr. 62. (ebda 3/8 39.) **V:** mit dem Folg.: Vogelfreund 87; Turnspiele u. Turnfahrten 91; Deutschlands Kaiserhaus 92; Preußens Königshaus 92; Sachsens Königshaus 92; Gewandte Skat-

spieler 94; Patriot. Erzählgn a. d. letzten Kriege 91 V; 12 biogr. Darstell. a. der Ritterzeit 94; D. jug. Laubsägekünstler 76; Im Salon 76; Anl. z. häusl. Kunstarbeiten 81; Kleiner hist. Bilderatlas 82; D. emsige Naturforscher u. Sammler 84; Ill. Baumodellierschule 86; Häusl. Kunstarbeiten 92; Petrefaktiensammler 94; Indianergeschichten 94|95 XII; D. Taubenfreund 96; Unſ. beliebtesten Singvögel (spez. der Kanarienvogel) 96; Namenswörterbuch 96; Numismatik, illstr. 96; Das Buch des guten Tones 97; Damenbriefsteller 97; Anleitung zum Schachspiel 97; Zimmermannssprüche, Geb. 97; Sammlung plattdeutscher Geb. 97; Reimbüchlein für Postkarten 97; Briefmarkensprache 98; Kartenkünste 98; Kräuterbuch 98; Der Festredner 98; Spielbuch, illustr. 98.

Ortleb, Gustav, ♎, Naturw., Schriftsteller. Gotha, Walters häuserstraße 62. (ebda 8|11 44.) **B**: D. Vogelfreund u. Geflügelzüchter 87; Robinson Crusoë 97; Bedeutung d. Träume 97; Briefmarkensprache 98; Zauberbuch 98; Kräuterbuch 98. Vgl. auch Alexander O.

Ortloff, Fr. Herm., ⚖, Dr. jur., Landger. R. Weimar, Schröterstr. 7. (Jena 17|9 28.) **B**: Encykl. d. Rechtsw. 57; D. Strafverfahren 58; Fiskalischer Strafprozeß 59; Lüge, Fälschg, Betrug 61 f. II; Zellengefängnis Moabit 62; Beschäftigung der Gefängnissträfl. 62; Methodologie 63; Jena und Umgd 64, 3. A. 76; Adhäsionsprozeß 64; Lehrbuch der Kriminalpolizei 81; Verkehr mit Nahrungs- u. Genußmitteln 82; Strafbare Handlungen 83; Wechselverkehr 85, 2. A. 87; Reform des Studiums der Rechts- u. Staatswissenschaften 87; Gerichtliche Redekunst 87; Gerichtlich-medizinische Fälle und Abhandlgen 87|88 IV; Kurzschrift in der Rechtspflege 88; Physiolog. Kennzeichen f. Beginn u. Ende d. Rechtsfähigkeit 90; Ueberschreitungen des Züchtigungsrechts 91; Strafbarkeits-Erkenntnis als Schuld-Voraussetzung 91; Staats- u. Gesellsch.-Vertretung i. Strafverfahren 92; D. Vorverfahren d. deutsch. Strafprozesses 93; Macht u. Recht im konstitut. Staate (pjb.) 93; Für od. wider die Berufung i. Strafsachen? 96; D. Staatseinrichtungen i. Großhgt. S. Weimar-Eis. (anon.) 96; Zur Lehre von d. Beleidigung für d. Rechtsübung 96; Zur Irren-Gesetzgebung 97.

Ortmann, Reinh. (Pſ. Lothar Brenkendorf), SchG., BP., Roman, ✍, O. Berlin W, Burggrafenstr. 1. (Berlin 28|9 59.) **B**: Neues Leben, N. 80; 50 Jahre e. deut. Theaterdir. 81; Lindows Kinder, Sch. 82; Ital. Flitterwoch., Singsp. 82; In unsern vier Wänden, Sch. 85; M. Bühnen-Erlebnisse, Hum. Novell. 85; Sein Jugendwerk, L. 85; Mod. Römer, R. 88; Quissisana, R. 88; D. Afrikareisende, R. 89; Vaterland, R. 89; Madonna i. Rosenhag, R. 90; Ueb. dem Abgrund, R. 91; D. Bankdirektor, R. 92; Auf d. Schattenseite, N. 92; Sakuntala, N. 93; Komödianten, R. 93; Junger Ruhm, N. 93; Funken unter der Asche, R. 93; Erlkönigs Tochter, R. 94; Die Halligrose, R. 94; Um der Liebe willen, R. 94; Der Apostel v. Sakrau, R. 95; Casamicciola, R. 95; Um eine Fürstenkrone, R. 96; Seidene Netze, R. 96; Schatten der Vergangenheit, R. 96; Vergiftetes Wasser, R. 96; Fiat justitia, R. 97; Rächer, R. 97; Das Recht des Herzens, R. 97; Der Schauspieler, R. 97; Ohne Gewissen, R. 98; Unt. dem Schwerte der Themis, R. 98.

Ortmayr, Jos., ORealsch. P. Znaim, Bahnhofstr. 3. (Mondsee 10|3 44.)

Ortner, Max, Germanist, Dr. phil., Custos d. k. k. Studienbibl. Klagenfurt. (Linz, Oest. 2|9 63.) **B**: Reimar d. Alte; D. Nibelungen 87; D. Problem e. wissensch. Centralbibl. i. Wien 98.

Orzolkowsky, Frln. Helene, ♀. Berlin N, Zehdenickerstr. 11. (Lessen 10|1 74.) **B**: Geb. 96; Geb. 97; Einsame Straße, G. 98; Skizzen 98.

Osa, Rich., s. O. S. Adler.

Osborn, Max, SchG., BP., Littw., Kunstw., Feuilleton, Dr. phil., Ⓗ: der „Jahresber. f. neuere deutsche Litt.-Gesch." Berlin W, Augsburgerstr. 97. (Cöln a. Rh. 10|2 70.) **B**: Die Teufellitt. des 16. Jahrh. 93; D. Frauen in d. Litt. u. Presse 96. Ⓗ: A. Musculus, Vom Hosenteufel 94.

Osborne, s. Ad. Plönnis.

Oschinin, Sergius, s. Oskar Geisler.

Oscar, Eric d', s. Oscar Geller.

Oskar, Henry, s. Oskar Heinrich.

Osler, Robert, DDeSchG., Redakteur. Wien VII, Kaiserstr. 10. (*)

Osten, A. v. d., s. A. Klapp.

Osten, Hans v., s. Johs. Pawlecki.

Osten, Herbert v., s. Else v. Dequede.

Osten-Sacken, Frau Katharina Baronin, Reisebeschr., Biograph., Rezitatorin. Salzburg, postlagernd. (ebda 21|10 58.) **B**: Reuters Leben u. s. Werke 96. ( )

Osterberg-Berakoff, Max (Pſ. Ernst Berakoff), O, Nov., Roman, ✍, Krit., Red. u. Ⓗ: des „Osterbergschen Frembenführer", „Osterbergschen Haushaltgsbüch.", „Babybücher" u. d. „Rundschau f. Industrie u. Handel". Stuttgart, Eugenstr. 12 I. (Fürth 7|9 65.) **B**: Eine Verschwörg, L. 86; Kunst u. Leben, Sch. 87; Himmlische Liebe, R. 89; Sintfluth 90; Sozialdemokratie, A. 90; Heiteres u. Ernstes 91; Betrogene Betrüger, L. (m. L. Gottschalk) 91; D. strahlende Bergwerk 92; 20 Tage durch Chicago (m. L. Gottschalk); D. Reich Judäa im J. 6000, R., 2. A. 93; Allg. über das Stutt-

garterHoftheater96; Frembenführer: Bamberg, Cöln, Chemnitz, Darmstadt, Heilbronn, Ludwigsburg, Pforzheim-Wildbad, Reutlingen, Stuttgart, Würzburg; 50 Ausflüge von Stuttgart.

Osterloh, Frau A., Roman, ⁄, O. Dresden, Wienerstr. 8. (ebda 57.) **B**: D. Andere, L.; Der Mann seiner Frau, L.; Ich denke daran, Solosp.; Der Zwischenmann, L.; Ich deklamiere, Solosp.; Unter Kameraden, R. 93; D. blonde Abjutant, R. 94; Das Ende, R. 95; Oberlehrer Gesenius, R. 96; Die Sünden der Väter, R. 98.

Osterrieth, Albert, SchG., BP.. Dr. jur. Berlin W, Wilhelmstr. 57|58. (Straßburg i. E. $^{23}/_{9}$ 65.) **B**: Altes u. Neues zur Lehre vom Urheberrecht 92; Die Gesch. des Urheberrechts in England 95; Etude sur le barreau allemand 95; Kommentar z. Gesetz über unlaut. Wettbewerb 96. **H**: Gewerbl. Rechtsschutz u. Urheberrecht. ()

Ostwitz, Margarete v., f. Marg. Mestlin.

Osthoff, Georg, △, BauR. Berlin W, Courbièrestr. 11. (Oldenburg i. Gr. $^{19}/_{9}$ 44.) **B**: Schlachthöfe, Viehmärkte, Markthallen, 2 A.; Kostenberechnungen f. Bauingenieure, 4. A.; Die Bäder der Neuzeit; Die Markthallen für Lebensmittel.

Osthoff, Hermann, vergl. indogerman. Sprachwissensch., Dr. phil., o. UP. Heidelberg, Neuenheim, Mönchhofstraße 25. (Billmerich $^{18}/_{4}$ 47.) **B**: Quaest. mythol. 69; Forschungen im Gebiete der indogerman. nominalen Stammbildg, Bd. I 75, II 76; Das Verbum i. d. Nominalkomposition im Deutsch., Griech., Slav. u. Roman. 78; Morphologie. Untersuchungen a. d. Gebiete d. indogerm. Sprachen (m. K. Brugmann) 78|90 V; Zur Gesch. d. Perfekts im Indogerman., mit bes. Rücksicht auf Griech. u. Latein. 84; Neueste Sprachwiss. u. d. Erklär. d. indogerm. Ablautes 86. ()

Ostini, Fritz Baron v., PA., ⁄, Chef-Red. d. „Jugend". München, Rumfordstr. 1 B (1861). **B**: Großes u. Kleines, N. 88. ()

Ostwald, Wilh., ⚗, Dr. phil. u. med., o. UP., Dir. d. phys.-chem. Inst. **H**: der „Zeitschr. f. physikal. Chemie." Leipzig, Linnéstr. (Riga $^{2}/_{9}$ 53.) **B**: Lehrb. d. allg. Chemie 85|87, 2. A. 91; Grundr. vers. 89, 2. A. 90; Hand- u. Hilfsb. z. Ausf. phys.-chem. Messungen 93; D. wiss. Grundl. d. analyt. Chemie 94, 2. A. 97; Elektrochem. 94. ()

Oswald, Eugen, Politik, Litt, ♛, **Ue**: EFI Port. u. i. d. EF, Dr. phl., Instruktor an der K. Marine-Akad. zu Greenwich. London W, 49 Blomfield Road, Maida Hill. (Heidelberg $^{16}/_{10}$ 26.) **B**: Austria 1867 67; Early German Courtesy books 69; Männer u. Frauen 78; Th. Carlyle 81; Nora u. was aus b. Puppenheim ward 91; Transactions of the English Goethe-Society 93; Browning Birthday Book 97.

Oswald, Georg, f. Georg Kämmerer.

Oswald, Heinr., (k.), ✝, D. u. Lyz. P. Braunsberg. ($^{3}/_{6}$ 17.) **B**: Sakramentenlehre 56 f. II, 5. A. 94; Eschatologie, 5. A. 93; Religiöse Urgesch. d. Mensch., 2. A. 87; Angelologie 83, 2. A. 89; Schöpfungslehre 85, 2. A. 93; Heiligungslehre, 3. A. 85; Erlösung in Christo Jesu 2c., 2. A. 87; Dogmat. Theologie 87 f. II. ()

Oswald, Josef Gottfried, ⁄. Wiesbaden, Adolfsallee 51. (Coblenz $^{1}/_{7}$ 59.) **B**: Ged. 92; Fr. Th. Vischer als Dichter 96.

Otfried, f. Therese Haupt.

Othen, Frz, f. H. Dickmann.

Otis, Friedrich, f. Ed. Seis.

Ott, Arnold, ⚕, Dr. med., Arzt. Luzern. (Schaffhausen 40.) **B**: Agnes Bernauer 89; Rosamunde, Dr. 92; Festspiel z. Einweihung d. Telldenkmals 95; Die Frangipani, Dr. 96; Karl d. Kühne u. die Eidgenossen, Sch. 97; Grabesstreiter, Dr. 97; Untergang, soz. Dr. 98.

Ott, Emil, ⚖, Dr. jur., Prf. Prag, Kremenecgasse 178 II. (ebda $^{30}/_{4}$ 45.) **B**: Receptionsgesch. d. römisch-canon. Prozesses in den böhm. Ländern 79; Die tabula juris der Klosterbibl. Raygern 88; Rhetorica eccles. 92. ()

Otte, Elsa, ⁄. Sandesneben, Herzogtum Lauenburg. (*)

Otten, Alois, (k.), ⚓, D., Prof., Red. d. „Kath. Seelsorger". Paderborn, Liboriberg 12. (ebda $^{9}/_{6}$ 53.) **B**: Allgem. Erkenntnislehre des heil. Thomas v. Aquin 82; Einl. in d. Gesch. d. Phil.: Die Gottesidee, d. leitende Idee in d. Entwicklung d. griech. Philosophie 95; Der Grundgedanke der Cartesian. Philos. 96; Apologie d. göttl. Selbstbewußtseins 97.

Otten, Frl. Else, Roman, Nov., **Ue**: FEHSp. Berlin W, Kurfürstendamm 264 I. (Amsterdam $^{27}/_{10}$ 73.) **Ue**: Humoresken v. Justus v. Maurik 95; L. Couperus, Novellen 96 II; Maupassant, Zur See 98; Huysmans, Ein Dilemma 98.

Ottenthal, Emil v., ♛, Dr. phil., o. UP. Innsbruck, Meinhardtstr. 16 I. (Taufers, Tirol $^{18}/_{6}$ 55.) **B**: Die Bullenregister Martins V. u. Engens IV. 64; Regulae cancell. apost. von Joh. XXII. bis Nicolaus V. 88; (mit O. Redlich) Archivberichte aus Tirol 88|96 II. **Bearb.**: Böhmer, Regesta imperii II; Die Regesten d. Kaiserreichs unt. den sächs. Kaisern, 1. 98. ()

Ottmann, Rich. Ed., klass. Ψ, Germanistik, Dr. phil., RGLehrer. Gießen. (ebda $^{28}/_{4}$ 61.) **B**: Gramm. Darstellung d. Sprache d. althochdeutschen Glossars Rb. 86; Die reduplizierten Präterita in den german. Sprachen 90. **Ue**: Musäos' des Grammatikers Hero u. Leander 87; Das Rolandslied des Pfaffen Konrad 90; Die Mosella des Decimus Magnus Ausonius

95; Das mittelhd. Ged. v. Hero u. Leander 95; Das Alexanderlied 98. *

Ottmann, Victor, ♂, **Ue:** DEFHJ Schw. München, Gewürzmühlstr. 1 b III. (Breslau $^{17}/_{4}$ 69.) **V:** Streifzüge in Toskana, an d. Riviera u. in der Provence 95. **Ue:** versch. Werke d. stand. Litter. **H:** Taschenb. f. Schriftst. u. Journ. 93; Was soll ich lesen?

Ottmer, F., ƒ. Ottilie Franzos. [94.

Otto, Dr., ƒ. Otto Hemfler.

Otto, A., ♆, Dr. phil., OLehr. Breslau, Bismarckstr. 25. (Hennersdorf $^{15}/_{8}$ 56.) **V:** De fabulis Propertianis 80; Die Sprichwörter u. sprichwörtl. Redensarten der Römer 90. ()

Otto, August, Reiseschriftst., Dr. phil. Breslau, Tiergartenstr. 16. (Albendorf $^{28}/_{9}$ 51.) **V:** Breslauer Wanderbuch 89, 4. A. 95; Z. Gesch. d. ältesten Haustiere 90; Die hohe Tatra 91, 3. A. 98.

Otto, Berthold, VB., Sozialpolitik, ♑, Red. a. „Brockhaus Konv.-Lex.", **H:** d. „Deutschen Schulreform". Leipzig-Eutritzsch, Petzschauerstr. 10. (Bienowitz $^{6}/_{8}$ 59.) **V:** D. sozialdemokr. Gesellschaft, was sie kann u. was sie nicht kann 93; Der Umsturz 96; Die Schulreform im 20. Jahrh. 98; Agrarier, Arbeiter, Armee als innerer Dreibund d. Begehrlichen 98; Kateinbriefe 98 f.; Fünf Horaz-Oden für Quartaner lesbar gemacht, nebst den Prolegomena für einen psychol. Unterr. u. dem Lerngerüst der latein. Formenlehre 98; Fürst Bismarcks Lebenswerk 99; Lehrg. d. Zukunftsschule 99.

Otto, Eduard, Dr. phil., ♛, ♅, Dir. d. höh. Mädchenschule. Offenbach a. M., Domstr. 81. (Rüddingshausen $^{4}/_{7}$ 62.) **V:** Die Bevölkerung d. Stadt Butzbach (i. d. Wetterau) während des Mittelalters 93; Bilder aus d. Leben des ersten Deutschen Kaisers, G. 98.

Otto, Ernst, ƒ. Otto Güthling.

Otto, Ernst, ♂, Gynäkologie, Dr. med., UP. a. D. Jurjew (Dorpat), Sternstr. 3 p. (Trossin $^{26}/_{8}$ 49.) **V:** Typische Verletzgen d. Extremitätenknochen der Kinder bei der Geburt 77, 79 u. 89; Steiß- u. Fußlagen 78; Das untere Uterisegment und die Decidua cervicalis 82; Beitr. z. Lehre d. Endometritis 83; Normale u. patholog. Lagen u. Bewegungen des Uterus 85; Die v. Fötus abhängenden Schwangerschafts- u. Geburtsstörgn 89; Behdlg kompliz. Lageanomalien des Uterus 90. ()

Otto, Ferd., Märchen, ♑, Dr. phil., OLehr. a. d. Dorotheensch. Berlin W, Wichmannstraße 16. (Rieben $^{26}/_{12}$ 45.) **V:** Unterrichtsstoff des I. u. II. Schuljahres 86|90; Märchenblüten 88; Auswahl deutscher Ged. f. h. Mädchensch. 90, 2. A. 94; Auswahl deut. Gedichte für h. Knabensch. 91; Hohenzollern, Dichtgn 92. ()

Otto, Franz, ƒ. Otto Freitag.

Otto, Friedrich, ƒ. Otto Wölfert.

Otto, Hans, ƒ. Otto Jügelt.

Otto, Heinr., (k.), Politik, Verleger u. Red. d. „Niederrhein. Volksztg", 1. Vors. d. „Augustinus-Ver. z. Pflege d. kath. Presse". Crefeld. (Uerdingen $^{3}/_{3}$ 51.)

Otto, Herm. Wald. (Pf. Signor Saltarino), VB., Red. d. „Artist". Düsseldorf, Wehrhahn 28 a. (Hohenstein-Ernstthal in S. $^{14}/_{4}$ 61.) **V:** A. geharrtem Sande, Erz. 88; Cavalcada, R. 89; Hopláh, Erz. 88; Artisten-Lexikon 90, 2. A. 95; Pauvres Saltimbanques 91; Heidonc-En-Avant, Erz. 93; Im Banne der Chambrière, Erz. 92; D. Artist, Sch. 92; Fahrend Volk 94; Alfredo, R. 95; A. Feldrain entlang, Erz. 97; Artisten-Kal. 98; Wanderndes Volk, R. 98; Abnormitäten 99.

Otto, Karl, ♛, D., Präfekt des theolog. Konvikts a. D. Breslau, Kleine Domstr. 11. (Neustadt, OS. $^{12}/_{11}$ 32.) **V:** De causa Rothadi episc. Suession. 62; De Joh. V. Thurzone episc. Vratisl. commentatio 65; J. Cochlaeus 74; Der schles. Clerus 1813 u. die Errichtg des Landsturms 75.

Otto, M., ƒ. Otto Muenzer.

Otto, Richard, ƒ. Rich. Otto Mahlo.

Otto, Richard, oriental. u. roman. ♆, Publizistik, Dr. phil., Vertreter b. „Frankf. Ztg." London, 24 Broadcourt Flats, Bow Street WC. (Magdeburg $^{11}/_{9}$ 63.) **V:** Der Infinitiv bei Camoens. **H:** Jean de Mairet, Silvanire 90; Beilage zur „Allg. Zeitg" 92—94; Krit. Jahresbericht üb. d. Fortschritte d. roman. Philol. I 91 (mit K. Vollmöller). **Ue:** Labriola, Probl. e. Philos. d. Gesch. 88.

Otto, S., ƒ. Otto Strauß.

Otto, Vally M., ƒ. Vally Muenzer.

Otto, Wilh., ƒ. Otto Digeon v. Monteton.

Overbeck, Alfred Frhr. v., ♅, Cand. jur. et phil., Freiburg, B., Uhlandstr. 5. (Stuttgart $^{18}/_{4}$ 77.) **V:** Honigtropfen 97; Hauch der Stille 99. *

Overbeck, Franz, †, D., Dr. phil., o. UP. Basel, Seevogelstr. 68. (Petersburg $^{4\cdot16}/_{11}$ 37.) **V:** Entstehung u. Rechte e. rein. histor. Betrachtung der neutestam. Schriften 71, 2. A. 75; Christlichkeit unsr. heut. Theologie 73; Studien zur Geschichte der alten Kirche 75; Gesch. d. Kanons 80. ()

Ovid, ƒ. Joseph Spannagel.

P.

Paar, Elisabeth (Pf. L. Gies), Roman, Nov. Cassel, Augustenstr. 6. (ebda $^{19}/_{10}$ 52.) **V:** Meine Freundin Marie, N. 83; Ein Lieb, N. 83; D. Vaters Trauring, N. 83; Der alte Haken, N. 85; Sonnenwende, N. 85; Pflegekind b. Hagestolzen, N. 86; Martina, N. 88; Am Wasser, N. 90; Auf der Jagd nach d. Glück, R. 92; Schwester Ra-

faels, R. 92; Aus Prinzip, R. 92; In der Schule des Lebens, R. 93. ()

Paar, Fräul. Mathilde, ✿, Kunst- u. Litt.✍. Leipzig, Salomonstr. 7. (Cassel 6|4 49.) **V:** Bahnfrei, L. 75; Champagnerpfropfen, L. 77; Wagen kommt, Pl. 78; Chambre garni, L. 79; Ein Roman, L. 79; Brautkranz, L. 79; D. Jahr, Festsp. 79; Dombau zu Cöln, Dr. Ged. 81; Wintermärchen 82; Märchen, Dr. G. 82; Helene, Sch. 82; Altheff., Dr. G. 84; Verirrungen, Sch. 82; Desirée, Dr. 86; Wilde Rose, L. 88; Isolina Janson, Sch. 90; Geschwister, Sch. 91; Desirée, Sch. 95; Der Buchstabe d. Gesetzes, Sch. 97. ()

Pabst, Felix, Ψ, Dr. phil., GLehrer. Bremen, Feldstr. 56a. (Chemnitz 24|8 65.) **V:** D. Sprache d. mittelengl. Reimchronik des Rob. v. Gloucester 89. **Ue:** Ribot, D. Wille93; Ribot, D. Persönlichkeit94; Scott, Quentin Durward, Schulausg. 97.

Pabst, Wilh., Meteorologie, Petrographie u. Paläontologie, Dr. phil., Kustos der naturwiss. Slg d. Museums. Gotha, Schützen-Allee 16. (ebda 30|8 56.)

Pach, Oskar (Pf. für Franz Jos. Prochaska), DDeSchG., VB., ✎, /, ✿, k. k. Postbeamter. Wien IX|3, Schwarzspanierstr. 15. (ebda 7|10 65.) **V:** Vorfrühling, ausgew. Dichtungen 88; R. Voß 98. **H:** Nicht rasten u. nicht rosten, Jahrb. des Scheffelbundes 96 ff.

Pache, Oskar, ℙ, Schuldir., Redakt. d. „Deutsch. Fortbildungsfsch." Leipzig-Lindenau, Merseburgerstr. 41. (Strahwalde 23|3 43.) **V:** Handwerk u. soz. Frage 72; Lehre vom Staate 78, 3. A. 92; Vom Kampf ums deut. Vaterland 88; Lehre v. d. Gesellsch. 88, 2. A. 89; Gesetzeskunde und Volksw.-Lehre 89; Uns. Arbeiterfrauen 90, 2. A.; Zeitgemäße Gestaltung d. deutschen Fortbildungsschule 90; Aus der Schule für d. Leben 91, 2. A. 96; Gesetzes- u. Volkswirtschaftskunde in der Volksschule 91, 2. A. 98; Praxis d. Rektors 93; Handb. des deut. Fortbildungsschulwes. 96|98 III.

Pacher, Paul, Politik, Odmann d. V. „Hamerling". Salzburg, Nonnberg 16. (Sollenau 24|12 32.) **V:** Ostasiat. Expedition 68; Bank- und Valuta-Frage 72; Wehrgesetz u. Preßfreiheit 88; Die österr.-ung. Währung 90; Pröbchen reichs-deutsch. Politik 94; Wort zum Wiedereintritt in d. n.-ö. Landtag 95.

Pacher, Rafael (Pf. Bruno), DDeSchG., Politik, Red. d. „Deut. Ztg". Wien III, Ungargasse 25. (Semil 21|7 57.) **V:** Festsp. z. 25-j. Jubelfeier d. Turnver. Warnsdorf 86; Gesch. d. Prag. Burschensch. Teutonia 87. ()

Pachnicke, Hermann, Staatswissensch., Dr. phil., M. d. R. Berlin-Halensee, Georg Wilhelmstr. 1. (Spandau 14|4 57.)

Pacsi, s. Bernh. Freund.

Paczkowski, Th., ✗, Dr. med., Red. d. „Kurberichte". Alexisbad i. H. (*)

Padberg, Alexander v., ORegR. Hildesheim, Linkstr. 17. **V:** Weib u. Mann; Hausfprüche. (*)

Paehge, Franz, /, ✿. Berlin-Friedenau, Wielandstr. 10 I. (Berlin 21|9 68.) **V:** Hoffen; Eine Hundegeschichte; Liebe u. Pflicht 97; Gegensätze 98.

Paetel, Erich (Pf. Erich Herrmann), Roman, Essays, ✿. Berlin W 35, Karlsbad 16I. (ebda 30|6 75.) **V:** Ein Recht auf Liebe 96, 2. A. 96; Der Ewigkeitskuß 98; Der Fensterlwarter 98; Auf korsischem Boden 98; Die Furcht vor der Ehe, L. 97; Im Spinnennetz, L. 98; Das Irrlicht, Sch. 98.

Paetow, Franz (Pf. Franz Ihr), ✉, /, V.-Consul a. D. Berlin-Friedenau, Cranachstr. 57. (Rostock 21|2 32.) **V:** Notwendigkeit eines dtschen Lloyd z. Classifizierung v. Schiffen 63; Classificierung der Schiffe 64; Allgem. Altersversorgung 87.

Paetow, Walter, BB., /, Litt.✍, Dr. phil., Red. d. „Deut. Rundschau". Berlin-Friedenau, Cranachstraße 57. (Rostock, Meckl. 21|8 69.) **V.** D. erste metr. deutsche Shakespeareübersetzung 92.

Pagel, Franz, Erziehgskunde, Fortbildungsfch. Dir. Berlin SW, Heimstr. 21. (Bietzke Strand 26|2 60.) **V:** Freiwill. Erziehungsbeirat f. schulentlassene Waisen 96.

Pagel, J., ✗, Dr. med., Prof., UDoz. Berlin N, Chausseestr. 85. (29|5 51.) (*)

Pagenstecher, Karl, PA., Kritik, OLehr., Referent d. Rhein. Kuriers. Wiesbaden, Emserstr. 71. (Bad Soden 21|1 64.) *

Pahde, Adolf, ●, Dr. phil., RealGOLehr. Crefeld, Uerdingerstraße 152. (Mülheim a. Ruhr 15|5 59.) **V:** Theoret. Ansichten über Entstehung d. Meeresströmungen 88; Ed. Vogel 89; Landeskde d. preuß. Rheinprovinz 90, 2. A. 94; D. erste dtsch. Afrikaforscher (Fr. Hornemann) 95.

Pajeken, Friedrich J., VB., Volks- u. Jugendschr., Roman, /. Berlin SW, Waterloo Ufer 17. (Bremen 29|3 55.) **V:** Bob, d. Fallensteller, Erz. 89; A. d. wild. Westen NAmerikas, Erlebn. u. Skiz. 90/94 II; Bob, der Städtegründer, Erz. 91; Geheimnis d. Karaiben, Erz. 91; Im wilden Westen und 3 and. Erz. 91; Im der Trapper, Erz. 92; Held d. Grenze, hist. Erz. 92; Eine Domnacht, Phantasiest. 92; Vermächtnis d. Invaliden, Erz. 93; Bob der Millionär, Erz. 93; A. Brown, der rote Spion, Erz. 94; Unter Umständen, Esp. 95; Am Orinoko, Erlebnisse u. Skiz. I 95; Mitaha-fa, d. Pulvergesicht, Erz. 96; D. Mestize u. 3 and. Erz. 96; Robinson Crusoe, Bearb. 96; D. Waldläufer, bearb. 96; Unter heißer Sonne, ethnogr. Novellen 97; M. Forster, Erz. 98.

Pajk, Joh., ♫, Dr. phil., GP. Wien III,

Salesianergasse 33. (St. Paul $^{14}/_{12}$ 37.) **B:** Newtons Induktionsmethode 80; Grundsätze d. wiss. Forschng 83; Theorie d. menschl. Nachahmungen 87; Platons Metaphysik i. Grundr. 88; Zur Gymnasialreform 90; Sallust als Ethiker 92; Prakt. Philos. 96. ()

Paksher, Arthur, rom. Litt., Dr. phil., Dir. d. Berlitz School of Languages. Dresden, Pragerstr. 38. (Berlin $^{20}/_{5}$ 56.) **B:** Z. Kritik u. Gesch. d. franz. Rolandsliedes 85; Il codice provenzale A. della Vaticana 85; Die Chronologie der Geb. Petrarcas 87. ()

Palacky, Joh., ●, Dr. phil., o. UProf., Prag, Krakauerstraße 11. ($^{10}/_{10}$ 30.) **B:** Wissensch. Geogr. 56; Polit. d. Zukunft f. Oester. 59; Pflanzengeogr. Studien 64/82; Die Verbreitung d. Vögel 85; Verbreitung der Fische auf der Erde 91. ()

Palatinus, Antonius, s. Anton Colling.

Palatinus, Theod., s. Gust. Helm.

Palfy, Margarete, s. Marg. Rentsch.

Pallmann, Heinr., Kunst- u. Kultur♛, Genealogie, Dr. phil., Konservator d. kgl. Kupferstichkabinets. München, ältere Pinakothek. (Ansbach $^{14}/_{8}$ 49.) **B:** S. Feyerabend 81; Kataloge d. L. Richter-Ausstellung 86; M. von Schwind-Ausst. 87; A. Rethel-Ausst. 88; A. Dürer-Ausst. 89; Goethehaus in Frankfurt 89, 2. A. 93; Stammtafel der Familie Bethmann 90; Gedenkbuch derf. 94; (m. R. Jung) Erinnerungsblätter an den Basler Hof und das Haus zum Strauß in Frankfurt a. M. 97; Verzeichn. von Schabkunstblättern u. farbigen Kupferstichen aus d. Sammlg Schubart in München 98; S. M. von Bethmann u. s. Vorfahren 98.

Pallmann, R. (Dr. R. Palm), ●, ♛, Kultur♛, Dr. phil., GP., OSehr. Berlin SO, Reichenbergerstr. 4 III. (Spremberg $^{14}/_{8}$ 35.) **B:** Gesch. der Völkerwandg 2c. 63|64 II; Pfahlbauten 66; Cimbern u. Teutonen 70; Die deutsche Fahne u. ihre Farben 70; Schlacht bei Großbeeren 72; Deut. Exporthandel der Neuzeit 2c. 81; Petroleum in der Mark Brandenb. 82; Jagdscenen u. Tierbild., 2. A. 82 II; Unt. d. Schwarz-Rot-Goldflagge, Erz., 2. A. 83; Bewohnbarkeit d. Tropen f. Europäer 87; Der histor. Götz v. Berlichingen u. Goethes Schausp. über ihn 94: Schlickeysen-Pallmann, Münzabkürzungen, 3. A. 96.

Palm, Dr. A., s. R. Pallmann.

Palm, Ad., s. Ad. Müller-Palm.

Palm-Knieper, M., s. Marie Knieper.

Palm-Nasareff, Frau Fanny, PA. Coburg, Herrngasse 2. (Riga $^{17.29}/_{12}$ 54.)

Palma, M. M., s. Herm. Schaffer.

Palmé-Paysen, H., s. H. Paysen.

Palmié, Friedr., ✝, ♗, ♂, geistl. Inspekt. der Franckeschen Stiftungen, Superint. Osterburg, Altmark. (Schloppe $^{10}/_{10}$ 48.) **B:** Günther v. Bliedungen, Erz. 79; Hassio u. Hadabrandt, Erz. 80; Rufus, Erz. 81, 2. A. 82; Luthers Leben 82; Hatheburg, Hist. Rom. 82; Eins ist Not, Erz. 84; Predigten über d. Seligpreisung d. Bergpredigt 84, üb. d. Vaterunser 87; Ev. Schulagende 87 ff. III; Ev. Schulandacht 90; Soz. Frage 90; Pflege d. Sittlichkeit in d. Schule 90; Predigten üb. d. 10 Gebote 91; Luthers Leben 93; D. Bürgerm. v. Osterburg, Erz. 94.

Palóczy, Leopold (Pf. Walther Polonius), ●, Reisen, Ψ, Volkskunde, /, Ue: UFIEH Dän Schw., ÖR Sch P., Budapest, Széchenyigasse 1. (ebda $^{1}/_{9}$ 49.) **B:** Z. Ethnographie Polens 70; Budapest u. s. Umgebg 93, 2. A. 96; Führer durch die Milleniumsausst. Ungarns 96. ()

Pander, Carl, OReg. am Thalia-Theater. Hamburg. (Posen $^{18}/_{11}$ 44.) **B:** D. Herren Aerzte, L. 76; Nautilus, Ausst. St. 90; Käthes Bild, L. 92; Weiße Hirsch, Schw. 93; Teufelsbanner, Burl. 93; Mottenmajor, L. 95; Theaterteufelchen, Theatr. Scherz 96; Ausgewandert, Sch. 97; Die Millionen-Insel, Ausst. St. 97. ()

Pandolfi, Marquis D. E., BP. (Pf. M. v. d. Heide), /, Roman, Red. u. Corresp. mehrerer Ztgn. Berlin W, Steinmetzstr. 45. (Wien $^{6}/_{10}$ 68.) *

Pandolfi, Fr. Marquise Marie, Nov., Dialog, Stizzen. Berlin W, Steinmetzstr. 45. (Prag $^{10}/_{6}$ 43.) *

Panesch, Anton, /, Kunst, ⊠. Wien XVIII|2, Herbeckstr. 7. (ebda $^{2}/_{4}$ 58.) **B:** Ein Stück Wiener Gesch. 97; Die Güter d. Geistes 97; Der Praktikanten-Senior 98; Der Primgeiger vom Morelly 98.

Panholzer, Joh., (k.), Journalist, Red. d. „Christl.-pädagog. Blätter", päpstl. Geh. Kämmerer, fürsterzbischöfl. Geist. Rat, Pfr. Wien XVIII, Währing. (Urfahr-Linz $^{14}/_{8}$ 42.) **B:** Kritischer Führer durch d. Jugendlitt. 85 IV; Bibl. Gesch. des A. u. N. T. 87; Franz Josef I. 88; Erklärung der sonn- u. festtägl. Evangelien 80; Oester. üb. Alles 89; Felbigers Methodenbuch 92; Schematismus d. kath. Lehr- u. Erziehungsanstalten 93; Columbus u. die Entdeckg Amerikas 94.

Panizza, Oskar, SchG., Nov., Satire, ◇, Dr. med. H: Zürcher Diskussionen, Flugschr. a. dem Gesamtgebiete des moder. Lebens. Paris, rue des Abbesses 13. (Kissingen $^{12}/_{11}$ 53.) **B:** Düstere Lieder 84; Londoner Lieder 87; Legendäres und Fabelhaftes 89; Dämmerungsstücke 90; Genie u. Wahnsinn 91; Aus dem Tagebuch e. Hundes 92; Die unbefleckte Empfängnis der Päpste 93; Visionen 93; Der heil. Staatsanwalt, Kom. 94; Der teutsche Michel u. der röm. Papst 94; Das Liebeskonzil, Tr. 94, 3. A. 97; Der Illusionismus und die Rettung der Persönlichkeit 95; Meine Verteidigung in

Sachen „das Liebeskonzil“ 95; Ein guter Kerl, trag. Scene 95; D. Haberfeldtreiben 96; Abschied von München 96; Dialoge im Geiste Huttens 97; D. Kranth. Heines 97; Christus in psycho-patholog. Beleuchtg 98; Psychopatia criminalis 98; Nero, Tr. 98.

Paul, Oskar, ✝, D., GKirchenR. u. Gen.-Superint., Prof. Leipzig, Thomaskirchhof 22. (Leuthen 2/5 38.) **B:** Zeitlich. Leben im Lichte d. ewigen Wortes 89, 7. A. 89; Predigten 84, 2. A. 88; Bismarckbüchl. 85; Evang. Mathäi 89. ()

Pauneuborg, Albertus, ✍, OLehr., Prf., Dr. phil. Göttingen, RotheStr. 2. (Driever, Ostfriesl. 5/12 44.) **B:** Studien z. Gesch. der Herzogin Mathilde v. Canossa 72; Zur Krit. d. Philipis 80; Ex Wilhelmi Britonis Philipide, Mon. germ. SS XXVI; Verfasser d. Ligurinus 83; Zur Gesch. des Götting. Gymnasiums 86; Lamb. v. Hersfeld 89; Das Carmen de bello Saxonico Lamberts v. Hersfeld, Ausgabe 92. ()

Pannewitz, Frau Emmy v., ⌂, Erz. Görlitz, Steinstr. 13. (Goslar a. H. 23/3 65.) **B:** Friedr. Barbarossa, vaterl. Sch. 98.*

Panofsky, Arthur, ℞, Dr. jur. utr., Doz. Berlin NW, Lessingstr. 5. (Gleiwitz 21/12 48.) **B:** Verträge zu Gunsten Dritter 77; Repetit. d. Handelsrechts 92. ()

Panske, Joh. Leop. (Pf. v. Pfahlburg), (f.), ⌂, Journalistik, Relig. Lehrer. Berlin-Reinickendorf. (Suppli, WPr. 15/11 54.) **B:** Weihnachtsspiele 86, 2. A. 89; Wer ist Herr im Hause? 89; In Lust u. Leid 89, 4. A. 90; Eulalia v. Merida 90; Tarcisius od. d. Engel d. Armen 90. ()

Pantenius, Theod. Hermann (Pf. früh. Th. Hermann), Roman, H: v. „Daheim“ u. „Velhagen u. Klasings Monatshefte“. Berlin W, Nürnbergerstr. 66. (Mitau 10-22/10 43.) **B:** W. Wolfschild, R., 2. A. 75; Allein u. frei, R., 2. A. 75; Im Gottesländchen, R. 80; Rote Gold, R. 81; Die v. Kelles, R. 85; Kurländ. Geschichten 92, 2. A. 93; Gesammelte Romane 98.

Panzer, Konrad, ✍, Dr. phil., K. Archivar. Coblenz-Pfaffendorf, Emserstr. 27. (Danzig 8/12 56.) **B:** Wido v. Ferrara, De scismate Hildebrandi; E. Beitr. z. Gesch. des Investiturstreites 80.

Pape, Henry, (Pf. Sperber), ⁄, Theaterkritik, Sport, Red. b. „Altonaer Tagebl.“, Corresp. b. „Nordd. Allg. Ztg.“ Hamburg, Alsterglacis 5. (Hamburg 1/5 74.) *

Pappenheim, Alfred, CC., Journalist, ⁄, H: d. Corresp.: „Gerichtshalle“. Wien IX, Dietrichsteingasse 10. (Wien 5/6 63.) **B:** In letzter Stunde 94; Lyrische Gänge 95; Die Olga, Wiener Nov. 96; „Das Wiener Barreau“, Dekamerone a. d. Gerichtssf. 97. ()

Pappenheim, Eug., ⁂, ℙ, Dr. phil., GP., GOLehr., Red. d. Monatsschr. „Kindergarten“. Berlin S, Alexandrinenstr. 70 III. (Ratibor 3/4 31.) **B:** F. Fröbels Kindergarten (anon.) 62; A. Comenius 71; Des Sext. Empir. Pyrrhonische Grundzüge 77, 81; Angebl. Heraklitismus des Sextikers Aenesidemos 89; F. Fröbel 93; Des Comenius Werke I 92, 2. A. 93, II 98; Grundriß d. Kleinkinder- u. Kindergartenpädagogik Fröbels 95.

Pappenheim, Gustav, VB., CP., ℙ, ⊛, Statistik, Journaleigentümer. Wien III, Reisnerstr. 42. (ebda 11/1 38.) **B:** Volksw. Techn. Lehrb. 89, 3. A. 95.

Pappenheim, Karl Julius, PA., CC., Präsident des Verb. d. Wiener Zeitungs-Correspondenzen, Vizepräs. d. österr. Fachschriftst.-Verb., H: d. „Oesterr. allg. Corr.“ u. Red. der „Gasterea“, Organ des österr. Gastwirteverbands. Wien IX, Liechtensteinstr. 4. (ebda 12/5 50.)

Papprit, Frl. Anna, VB., Roman, ⁄. Berlin W, Schöneberger Ufer 38. (Radach 9/5 61.) **B:** Aus d. Bergen Tirols, R., 94, 2. A. 94; Vorurteile, R., 94 II, 2. A. 97; Wahrheit, R. 97.

Papprit, Rich., Reisebeschr., popul.-wissensch. Schr., Dr. phil., GLehr. Eberswalde, Eisenbahnstr. 92. (Radach 17/8 67.) **B:** Thuri, f. Entstehg u. Entwicklg 90; Ulrich v. Hutten 93; Anleitg z. Stud. d. klass. Philologie u. Gesch. 97; Wandergen d. Frankreich 98.

Para, Ira, f. Schätzler-Perasini.

Pardon, Josef, DDeSchG., Prof. a. d. Hndls-Mittelsch. Wien II, Taborstr. 27. (*)

Pariser, Ludw., Litt. ✍, Kgl. preuß. Gerichtsassess. a. D., Dr. phil. München, Türkenstr. 106. (Luckenwalde). **B:** Beiträge z. Biogr. v. Moscherosch 92; Die Insomnis cura v. Moscherosch 93; Die Patientia v. Moscherosch 97.

Parisius, Ludolf, Politik, Nov., ℞, Kreisrichter a. D. Charlottenburg, Hardenbergstr. 18. (Gardelegen 15/10 27.) **B:** Preuß. Kultusminister, der f. Beruf verfehlt hat, 15. A. 71; Exc., warum so mißvergnügt? 5. A. 71; Pflicht u. Schuldigkeit, R. 71; Im Wald u. a. d. Heide, R. 75; Deutschlds politische Parteien, Gesch. 78; Dtsche Volkslieder mit ihren Singweisen &c., H. I 79; Bilder a. d. Altmark 83 II; D. Reichsges. betr. d. Erwerbs- u. Wirtschaftsgen. (m. Crüger) 90, 2. A. 95; Formularbuch (m. Crüger) 91, 2. A. 97; D. Reichsgesetz betr. d. G. m. b. H. (m. Crüger) 93; Genossenschaftl. Zeit- u. Streitfragen 95; Leopold Freiherr v. Hoverbeck I 97. ()

Parow, Walt., ℙ, Dr. phil., Prf., O.-Realschullehrer. Berlin-Großlichterfelde, Promenadenstr. 11. (Berlin 18/5 46.) **B:** Französ. Uebungsbuch f. untere Klassen nebst Elem.-Gramm. 76; Vortrag von Gedichten als Bildungsmittel u. f. Bedeutung f. d. dtschen Unterr. 86; The Life of Nel-

son by Southey f. d. Schulgebr. erkl. 90; **Ue:** Fortescue, Ueb. d. Regierg Englds 97. ()

Parpart, Frau Baronin Gertrud v., geb. Schröder (Pf. Irma v. Tiefenborn), BB., Komponistin, ♆, ☾, Nov., 𝒻, Psychodramen, Humor. Stettin, Hohenzollernstr. 15. (Schätzow, Kolberg [27]/7 48.)

Parrot, Otto, s. Otto Promber.

Parsifal, s. Ludw. Abels.

Partenheim, Wolf v., s. Conr. Frhr. v. Wallbrunn. [Schuster.

Parthenau, Moritz, s. Friedr. Moritz

Partout, Alex., s. Adolf Flachs.

Partsch, Joseph, ●, Dr. phil., o. UP. Breslau, Sternstr. 22 I. (Schreiberhau [3]/7 51.) **B:** Ausg. d. Corippus Mon. Germ. III 79; Gletscher der Vorzeit 81; (m. Neumann) Physik. Geogr. von Griechenl. 85; Insel Korfu 87; Leukas 88; Kephallonia u. Ithaka 90; Phil. Cluver 91; Kleine Landeskunde d. Prov. Schles., 3. A. 96; Schutzgebiete d. deutsch. Reiches 93; Vergletscherg d. Riesengebirges z. Eiszeit 94; Regenkarte Schlesiens 95; Schlesien I 96.

Parwitz, Th. v., s. Theodolinde v. Pasch.

Pascal, Dr., s. Leo Berg. [witz.

Pasch, Konrad, (ℓ.), **Ue:** Sp., GP. i. P. Salzburg, Buckelreutstr 11. (St. Panthaleon, Ob. Oester. [26]/11 31.) **B:** D. Prometheus Götterbildnis 87; Uebers Grab hinaus noch lieben 88; Ausgew. Schausp. Calderons d. la Barca 91/96 VII; E. Dorer 94.

Pasch, M., 𝔄, Dr. phil., o. UP. Gießen. ([8]/11 43.) (*)

Paschkis, Heinr., Pharmakologie, Dr. med., UDoz., H: u. Chef-Red. d. „Wiener klinischen Rundschau". Wien I, Rudolfsplatz 12. (1849.) **B:** Kosmetik f. Aerzte 90, 2. A. 93; Arzneiverordnungslehre 93.

Paschkis, Moritz, (ℓ.), Sonette, Dr. jur., Dir. d. Bukowinaer Bod.-Kred.-Anst. Czernowitz. Herrengasse 14. (Nicolsburg 4/4 50.) **B:** Sursum corda, Sonette 97; Quinten 98; Osteuropäische Geschichten 98. *

Paschwitz, Frl. Theodolinde v. (Pf. Th. v. Parwitz), Nov. Bayreuth, Erlangerstr. 18 I. **B:** Mechthildis, Hist. R. 96. ()

Pasig, Jul. (Pf. Erwin v. Waldenburg), Dr. phil., Nov., 𝒻, neuere Ψ, Berlin-Schöneberg, Belzigerstr. 64. (Waldenburg [28]/7 48.) **B:** Die Erhebung Deutschlands i. J. 1870/71; Lieder u. G. 70; Knospen, Lieder u. G. 73; Bilder a. Italien 79; Luther i. s. Mußestunden 83; Alldeutschld nach Frankreich hinein! Lieder u. G. 95; Kurzgefaßte deutsche Schulgrammatik 95.

Pasig, Paul (Pf. Richard v. Felsenegg), ♆, Kultur♛, 𝒻, OLehrer a. D., Privatgelehrter. Altenburg, Brauhausst. 9. Villa Studemann. (Leipzig [27]/6 52.) **B:** Aus der Jugendzeit, L. 79; Dr. Luthers Trostschriften 83; Herzenstöne, Lieder 85; Am Nil, Bild. u. Skizzen 88; D. große Kaiser i. s. menschl. Größe 97; O. v. Bismarck als Christ 98.

Passarge, Ludwig, Reiseschilder., **Ue:** Norw., GJustR. in Pens. Wiesbaden, Elisabethenstr. 19. (Wolittnik[8]/8 25.) **B:** Aus d. Weichseldelta 57; Fragm. a. Italien 60; Schweden, Wisby u. Kopenhagen 67; Aus balt. Landen 78; Herr Petter Daß 80; Drei Sommer in Norwegen 81, 2. A. 84; H. Ibsen 83; Balt. Nov. 84; Aus d. heutig. Spanien 84 2c.; Aus fünfzig Jahren, G. 95; Fahrten in Schweden, bes. Nordschweds. u. Lappland 97. **Ue:** Ibsen, Geb., Peer Gynt u. Brand 81; Norweg. Balladen 83; Björnson, üb. d. Kraft 86; Oswald v. Wolkenstein, Dichtungen 91; Börjesson, König Erich 93; Ch. Donalitius, Littauische Dichtgen 94; Petter Daß, Trompete des Nordlandes 97.

Passauer, Franz, BB., 𝒻, ♆, ☾, ♛, Red. b. „Taunusboten". Homburg v. d. H., Kaiser-Friedrich-Promenade 35. (Gumbinnen [24]/10 52.)

Passer, Arn. v. d., s. Franz L. Hoffmann.

Passow, Frau Prf. Athenaea, geb. Ulrichs; Belletr., Ethnogr. Jena, Weimar-Geraer-Bahnhofstr. 1. (Athen [18]/8 39.) **B:** Schwarze Napoleone, Jnd. Nov.; Wolf Ditfurths Abenteuer im Amazonasthal. **Ue:** Lubbock, vorgesch. Zeit; Ursprung der Zivilisation, Pflanzen u. Jnsekt.; Fawcett, Freihandel u. Schutzzoll; G. Eliot, das Menschenherz.

Pastenaci, Hermann, BP., ♛, ●, Dr. phil., Red. d. „Tägl. Rundschau." Berlin SW, Stegligerstr. 14. (Jurgaitschen [2]/8 57.) **B:** Schlacht b. Enzheim 80. ()

Pasternak, Frau Emilie Luise, Roman, PA. Dresden-Radebeul. (Eibenstock.)

Pastor, A., s. Erdmann A. Schäfer.

Pastor, Ludw., (ℓ.), ♛, Dr. phil., o. UP., Mit-Red. d. „Histor. Jahrb." u. d. „Quellen u. Forsch. auf dem Geb. d. dtsch. Gesch." Jnnsbruck, Rudolfstr. 4. (Aachen [31]/1 54.) **B:** Gesch. d. kirchl. Reunionsbestrebg 79; Corresp. d. Cardinal Contarini währ. b. dtsch. Legation 1541 80; Gesch. d. Päpste 86/95 III, 2. A. 91/95; J. Janssen, 5. A. 93; Zur Beurtheilung Savonarolas 98. **Neubearb.:** Janssen, Gesch. d. deutschen Volkes 93/97 VI. **Ergänzt u. h.:** Aus Janssens Nachlaß, dessen Gesch. d. dtsch. Volkes VII, 12. A. 93, VIII, 12. A. 94 u. dessen zweites Wort an meine Kritiker, 17. u. 18. Taus. 94; Erläut. u. Ergänzgen. z. Janssen's Gesch. d. dtsch. Volkes, I Luth. Lebensende 98; II Nationaler Gedanke u. Kaiseridee b. d. elsäß. Humanisten 98.

Pastor, Willy. Berlin W, Ansbacherstr. 44/45. (Burtscheid [22]/9 67.) **B:** Donatello 92; Vom Kapitalismus zur Einzelarbeit 92; Abendschatten, Nov. 93; Stimmen d. Wüste 95; Der Andere, R. 96; Wana, R. 97; Wanderjahre, Ess. 97; Der neue Stern, Dr. 98; Lichtungen, Ess. 98; Berlin wie es wurde und wird, Gesch. Ess. 99.

Paszkowski, Wilhelm, ⁂, Dr.phil., Assistent a. d. Univ-Bibl. Berlin W, Ansbacherstr. 4. (Gumbinnen 6|267.) **B:** Adam Smith als Moralphilosoph 90; Bedeutung d. theol. Vorstellungen f. d. Ethik 91.

Pataky, Carl, VB., CP., ✪. Berlin S, Prinzenstr. 100. (Arad 25|7 44.)

Pataky, Frau Sophie, FDS., Bibl. Berlin S, Prinzenstr. 100. (Podiebrad 5|4 60.) **B:** Lexik. deut. Frauen d. Feder 98 II.

Patiß, P. Georg, (k.), SJ., Homiletik, O. St. Andrä, Kärnten. (Tiums 4|7 14.) **B:** D. lyr. Dichtkunst 55; Geistesübgn d. heil. Ignatius 58, 2. A. 89; D. heilige Zita 58; Worauf gehts los? 60; D. Wirken d. Gef. Jesu in Oesterr. 61; Apostolat u. Märtyrer d. Gef. Jesu i. Japan 63; Eugenia, Heldenbild des 3. Jahrh. 64; Gesch. d. bibl. Offenb. Gottes 64 II; Leben Jesu 65; Petr. Canisius 65; D. ABC d. Scholastik 66; Schule d. Herzen Jesu 66; Martyr. d. Gef. Jesu in Japan 67, 5. A. 68; Anklagen geg. d. Gef. Jesu, 2. A. 67; D. Weizenähre, Dr. 69; Victor, Dr. 70; Konradin, Dr. 72; E. Martyrium i. d. kathol. Kirche 74; Wallfahrten 75; Paulus i. s. apostol. Tugenden 81; Leiden Jesu nach Th. v. Aquin 83; Heil. Vorbilder f. christl. Jungfrauen 83; D. großen Lügen d. Zeitgeistes 83; Ansprache i. d. Marian. Kongregation d. Jungfr. 83; Vortr. üb. d. Magnificat 83; Briefe üb. Geistesbildung, 2. A. 83; Weltordng ruht a. d. Gehorf., 2. A. 83; Verehrung des heil. Hauptes Christi 88; Heil. Joh. Berchmanns, 2. A. 88; Erwägung üb. d. Leben Christi 91; D. Verehrung d. Gnadenbildes U. L. Fr. v. Wege 91; Inform. ad studia humanoria; D. verborg. Leben Christi; Nachf. d. jungfr. Gottesmutter 93; Die glorreichen Geheimn. Jesu Christi 96. ()

Patzelt, Julius, DDeSchG., Red. des „Deut. Volksblatt". Wien VIII, Josefsgasse 4. (Böhmisch Leipa 64.) **B:** D. österr.-ung. Ausgleich 96. ()

Patzer, Adolf, VB., Vortrag, Gramm., Elementar- u. Sprachlehrer. Berlin O, Frankf. Allee 164. (Niezgoda, Pos. 18|9 42.)

Patzig, Albrecht, Generalsekr. d. nat.-lib. Partei. Berlin W, Köthenerstr. 46 I. (Chemnitz 1|11 50.) **B:** Afrik. Konferenz u. Kongostaat; Staatswirtsch. i. d. altorient. Staaten 86; Nat.-lib. Partei 1867|92; Jahresber. üb. d. Thätigkeit d. pr. Abg.-Hauses 88 ff.; D. Reichstag s. 94|95. ()

Paudler, A., Kult. ✍, lyr.-episch. Dichtg, GP. Böhmisch-Leipa. (Kamnitzerneudörfel 8|10 44.) **B:** Kulturbilder a. Böhm. 83; Spitzberg-Album 83; Stadt Schluckenau 83; Sagen u. Märchen 83, 2. A. 87; Graf Josf. Kinsky 85; Pastor Schlegels Chronik v. Bensen 87; Lieder u. Launen, Ged. 88; Forschgn u. Wandergn 89; Prior Posselt 90; Sagen u. Märchen, Dichtgen 90 II; Lieder-Frühling 91; Sommersprossen 91; Herbstlinge 93; Sagenschatz aus Deutsch-Böhmen 93; Lied u. Leid 93; Ein Trostbüchlein 94; E. dtsches Buch a. Böhmen 94 f. III; Winterröschen 98; Leipaer Dichterbuch 98.

Pauer, Bernh., Balneologie, Dr.med., Arzt. Trautenau, i. d. Saison Konsiliararzt i. Johannisbad. (Pilnikau 18|6 27.) **B:** Johannisbad 65, 80, 89; Das hist. Trautenau 1866 91; Prostitutions-Regulierung 94; Schlacht b. Sohr 1745 96. ()

Pauer, Jgn. (Pf. Ahasver, P. v. Waldegg), DDeSchG., ✪, ✍, ♪, Privatbeamt. Wien III, Seidlgasse 30. (Waldegg 27|6 59.) **B:** Freda, L. 86; Logische Konsequenzen, Schw. 91; D. Hosen d. Vaters, Hum., 2. A. 92; Sündhafte Lieder, G. 92; Heitere Abende 95.

Paul, B., s. Armin Brunner.

Paul, Ewald, Länd.- u. Völkerkde, Naturw., spez. Hygiene, ✍, Kolonialpolitik, Privatgel., ✪: „Zeitschr. f. Gesundheitspflege" u. des „Cavalier". Strab. Benedig, Ital. (Halberstadt 11|6 63.) **B:** Aegypt. in handelspol. Hinsicht 85; L'avenir de l'Egypte; Zukunft d. Franzosen 86; Kampf um d. Weltherrschaft 86; Ziele d. Russentums 86; Russen in Bulgarien 86; Zukunft uns. Handels 87; Wie ich mein Lungenleiden kurierte 88, 2. A. 90; Bester Weg zur Heilung v. Herzleiden 88, 2. A. 93; Russ. Asien u. s. wirtsch. Bedeutung 88; Allerlei Sport 89; Schnellste Heilg d. Muskelrheumatismus, 2. A. 93; Nierenkrankh., ihre Entstehg 2c. 90; Rezeptschlüssel 90; Rückenmarkskrankh., ihre Ursachen 2c. 90; Geschl. Krankh. 90, 2. A. 91; Fort mit den Nervenplagen 90, 2. A. 91; Adreßbuch d. Naturärzte, Naturheilanst. 2c. 90|92 II; Bedürfnisse d. vornehm. Welt 91; Sonnenbäder 91, 2. A. 93; Kunst d. Massage 91; Geg. Kneipp 92, 3. A. 94; Onanie u. Impotenz 92, 2. A. 95; Apostel d. Heilkunde 92, 2. A. 97; Verhütung allzugroßen Kinderſegens 93, 3. A. 95; E. neues Kurverfahren 93; Blutarmut u. Bleichsucht 93; Fort mit der Cholera, 2. A. 94; Gelenkrheumatismus 95; Haut 95; Winke für Eheleute, 2. A. 97; Sittenbilder aus Steiermark 97; Erschütterungskuren, 2. A. 98; Gicht 98; Frauenkrankh. 98; Magenkrankh. 98; Die Kunst d. Verjüngung und Verschönung 98.

Paul, Georg, Red. d. „Hannov. Sports." Hannover, Wagenerstr. 17. (Berlin 24|8 63.) **B:** D. Hebung d. Landespferdezucht 90.

Paul, Hans, Red. v. „Die Elektrizität". Leipzig, Gartenstr. 17. ()

Paul, Herm. Karl, s. Herm. Tauscher.

Paul, Herm., Germanist, Dr. phil., o. Up. München, Akademiestr. 9. (Salbke b. Magdeburg 7|8 46.) **B:** Ursprüngl. Anordnung v. Freidanks Bescheidenheit 76; Kritik u. Erklärung v. Gottfr. v. Straßb. Tristan

72; Gab es eine mhdh. Schriftsprache? 73; Nibelungenfrage 77; Untersuchung üb. d. germ. Vokalismus 79; Prinzipien d. Sprachgesch. 80, 3. A. 98; Mhd. Gramm. 81, 4. A. 94; Deutsch. Wörterbuch 96. **H:** Hartmanns von Aue Gregorius 73|76; Walther v. d. Vogelweide 82, 2. A. 94; Tristan als Mönch 95; Grundriß d. germ. Philol. 88|93, 2. A. 96 ff.; Beiträge zur Gesch. der dtsch. Sprache u. Litt. (mit W. Braune) 74 ff.

Paul, Theodor, ⚗, Dr. phil., UDoz. Leipzig, Brüderstr. 10 II. ()

Paul, Wilhelm, s. Wilh. Paul Graff.

Pauli, Hans, s. Max Hoffmann.

Pauli, Karl, GDA., ⌂, ⁄. Berlin NW, Flemmingstr. 2. (Wiesa 8|3 56.) **B:** Ehrenämter, Schw. 80; Verbot. Früchte, L. 81; Gemma, Sch. 84; Um höheres Recht, Sch. 86; Gänseliesel, Sch. 87; Klippen d. Weltstadt, Sittenb. 88; Verhängnisvoller Skat 88; Scheidungsgrund, Schw. 90; D. Skelet im Hause, L. 91; Lavachol, sat. Schw.; D. Waffen nieder, Dr.; Schuldbewußt, Sch.; Gift, Schw. 95; Ein Rückgenie, Schw. 95; Theater-Hum. 96; Humoresken 97; D. Roland v. Berlin, Dr. 98; Versichert, Schw. 98.

Pauli, Karl, Ψ, ⁄, Dr. phil., Prof. a. Lyceum. Lugano, Schw. (Barth 14|10 39.) **B:** Deutsch. Verba praeterito praes. 63; Lat. Verba auf uo 65; Ursprung d. Kutschkeliedes 71; Etrusk. Stud. 79/80; Etrusk. Forschung u. Studien 81/82; Altital. Studien 83|87; Altital. Forschg 85|94; Corpus inscript. etruscarum 93.

Paulig, Friedrich, preuß. ♛, Frankfurt a. O., Leipzigerstr. 30. (ebda 19|12 36.) **B:** Gesch. d. 7 j. Krieges 63, 11. A. 69, b. 30 j. Kr. 72, 2. A. 75; der Befreiungskriege 65, 6. A. 93; Familiengesch. des Hohenzollernsch. Kaiserhauses 90|95, 4. A. 98.

Paulitschke, Phil., ●, Ethnologie, Dr. phil., Kais. R., Prof., UDoz. Wien VIII, Skodagasse 16. (Tschermakowitz 24|9 54.) **B:** Afrik. Neger 78; Geogr. Erforschung des afrik. Kontinents 2c. 79, 2. A. 80; Leitfaden d. geogr. Verkehrslehre 82, 2. A. 91; Afrika-Litt. v. 1500—1750 82; Afrika 82; Geogr. Erforschg v. Adâl u. Harâr 84, 2. A. 89; Sudanländer 85; Beitr. zur Ethnographie u. Anthropologie d. Somâl, Galla u. Harari 86, 2. A. 89; Harar. Forschungsreise in den Somâl- u. Gallaländern Ostafrikas 88; Wanderungen d. Dromo od. Galla 89; Ethnographie Nordost-Afrikas; Die materielle Kultur d. Danâkil, Galla u. Somâl 93; D. geist. Kultur d. Danâkil, Galla u. Somâl 96; Fatûh el-Habacha 98.

Paulóva, Reinh., s. Paul Ludwig.

Pauls, Carl N. P. Em., (t.), ♛, Rentner. Düsseldorf, Schützenstr. 10. (Cornelimünster 5|12 40.) **B:** Abhandl. u. Aufs. z. Gesch. d. RegBez. Aachen seit 76. ()

Paulsen, Friedr., ⚓, Dr. phil., o. UP. Berlin-Steglitz, Fichtestr. 31. (Langenhorn 16|7 46.) **B:** Entwickelungsgesch. d. Kantschen Erkenntnistheorie 75; Gesch. d. gelehrt. Unterr. 85, 2. A. 95; Ethik 89, 4. A. 96; Realgymn. u. d. human. Bildg 89; Einleitg in die Philosophie 92, 5. A. 98; Ueber d. gegenwärt. Lage des höh. Schulwesens in Preuß. 93; Immanuel Kant 98.

Paulus, Ed., ⚒, Länderkunde, Konservator, Dr. phil., OStudienR. Stuttgart, Schlosserstr. 30. (ebda 16|10 37.) **B:** Ausflug nach Rom 70; Bilder aus Dtschl. 73; Lieder 77; A. d. Schwabenland 77; Bilder aus Italien, 3. A. 78; Ital., 2. A. 79; Lieder u. Humoresken 80; Bilder a. Kunst u. Altert. 83; Stimmen a. d. Wüste, Sonette 86; Aus Schwaben 87; Uhland u. Tübingen 2. A. 87; Bebenhausen 86; N. Merlin 88; Kunst- u. Altertumsdenkmale i. Kgr. Württ. 89 ff.; Cisterzienserabtei Maulbronn, 3. A. 89; Ges. Dichtgen 92; Helgi, e. Sang a. d. Edda 96; Arabesken 97. ()

Paulus, Nikolaus, (t.), D., Kirchen-♛. München. Buttermelcherstr. 10. (Krautergersheim, Els. 6|12 53.) **B:** L'Eglise de Strasbourg pendant la Révolution 90; Joh. Hoffmeister 91; D. Augustiner b. Arnoldi v. Usingen 93; J. Wild 93; D. Straßburger Reformatoren u. d. Gewissensfreiheit 95; Luthers Lebensende u. d. Eislebener Apotheker Joh. Landau 96; Justizmord an 4 Dominikanern begangen (1509) 97; Luthers Lebensende 98; K. Schatzgeyer 98; J. Tetzel 98.

Pauly, A., s. Paul Kirstein.

Pauly, Heinr., (t.), ♛, Dr. phil., OPfr., Mitgl. d. Pr. Abg.-H. Montjoie, Aachen. (Münstereifel 22|5 38.) **B:** Montjoie u. das Montj. Land I 62 ff.; Sprachdenkmäler d. Montj. Landes 82|87; Festschr. z. 25 jähr. Jub. d. kath. Ges.-Ver. 83; Denkschr. betr. Anlage e. Roerthal-Eisenbahn 91. ()

Pauly, Max, ⁄, H: d. „Ill. Tierfreund". Villa Pichling b. Köflach, Steierm. (Lautenbach 19|6 56.) **B:** Honig-Konsument 87, 2. A. 89; Honig u. s. prakt. Verwertung 90; Honig als Volksarzneimittel 92; Verwendung d. Honigs i. Keller 92; Ill. Handb. d. Geflügelzucht 98.

Pauly, Otto, s. Max Stempel.

Pauly, Frau Tony (Pf. Antoinette, Hans Czirn), Erziehgs- u. Jugendschr., ⁄, Nov., Hum. Berlin SW 29. Liebemühl, Ostpr, 13|4 42.) **B:** Mosait 77; Uns. Kinder 78; Dienstherrsch., 3. A. 80; Haushaltkatechismus, 2. A. 87; A. Elbings Vorzeit 87; Immergrün 92.

Paura, A. v. der, s. Auguste Groner.

Pawel, Jaro, (t.), Univ.- u. Staatsrealschullehrer, ⊙, Litt. ♛. Wien XVIII, Canongasse 19. (Budislau 11|10 52.) **B:** König Erik, Tr. 77; Gretchen Wunderhold, E. 79; Klopstocks Oden 80; Litt. Reformen d. 18.

Jahrh. i. Wien 81; Wortbestimmungstabelle 81; Hoffeste im Nibelungenlied mit ihren Kampfspielen 85; D. Pflege der Leibesübungen in den Dichtgen des MAlters 85; Kinderspiel in den Dichtungen d. MA. 86; Pflege d. Leibesübungen bei den asiat. Kulturvölkern 85; Grundriß e. Theorie des Turnens 84 f. II; Abriß einer Entwicklungsgesch. des deutsch. Schulturnwesens 85; Deutschlds Turner 85; Zeitschrift für d. öffentl. Turnwesen 85 f.; Anleitung zur Erteilg des Turnunterrichts an den Realschulen Oesterreichs 86; Leibesübungen u. Leibeskünste der fahrenden Meister im MA. 87; Leibl. Ergötzlichkeiten der Bauern u. Bürger im MA. 90. **H:** Klopstock, Wingolf, Krit. Ausgabe 82; Dersf. Oden, Krit. Ausg. 89; Auswahl a. dessf. ungedr. Briefen 89; Herders ungedr. Briefe a. Gleim 92; Boies ungedr. Briefe an Gleim 94; Gleim 95. ()

Pawikovski, Gust., DDeSchG., ⌂, ✉, **Kritik. Ue:** Czech. Wien III, Kolonitzgasse 9. (Halbstadt i. B. $^{2}/_{8}$ 51.) **B.** A. v. Meran, Tr. 78; Nerudas kosm. Lieder 81; Trost- u. Trutzbüchlein der Deutschen in Oesterreich 88. ()

Pawlecki, Jhs. (Pf. Hans v. d. Osten), ✉, 🖋, Lehrer. Hamburg, Martinistr. 8. (Schönlanke, Posen $^{22}/_{2}$ 64.) **B:** Ausführl. Informator üb. d. Gehaltsverhältnisse d. Volksschullehrer in 600 Städten Allbeutschlands, 2. A. 90; Ewiger Frühling 89; E. Lehrerleben 93; Dichterstimmen aus der deutsch. Lehrerwelt 92, 3. A. 98; Sedanrede 95, 2. A. 96; Russ. Oestern 92; D. Gedächtnis 92; Kaisergeburtstagsrede 95; Kl. Sprachlehre 93; Bibl. Historienbuch (Unterstufe) 98; D. Bedeutung d. Lehrerstandes f. d. Kultur 96; Martin Gars, Lose Blätter 97; Faust II 97; Liebe in Poesie u. Prosa 97; Auf den Weg des Lebens, G. 97.

Pawlitschek, Frau Anna, BB., Nov., Roman. Czernowitz, Metzgergasse 13. (Troppau $^{15}/_{8}$64.) **B:** Ob ich dich liebe, R. 97.

Pawlowski, J. N., (.), ♛, ⚙, Hauptlehr. Danzig-Zoppot. (ebda $^{4}/_{12}$ 16.) **B:** St. Adalbert, Apost. d. Preußen u. d. Vorstadt St. Albrecht b. Danzig 79; Popul. Gesch. Danzigs 80|83; Pop. Gesch. u. Beschr. d. Danz. Landkr. 86; Landeskunde WPreuß.; Hervorragendste Danz. Pers. u. Familien 88; Danz. u. Umg. 89; Mutter als erste Lehrerin ihrer Kinder 90; Führer durch d. Cisterz. Klosterkirche u. d. früher. Kloster in Oliva bei Danz. 91; Fremdenführer durch Danz. u. Umg. 92; Gesch. v. Danz. 93; Gedenkschrift zur Erinnerung an die Säkularf. Danz. 93; Erklärung des Katechism. d. kath. Relig. 94; Deutschlands Streben und Ringen nach Einheit 95; Ergänzungsheft z. deutsch. Gesch. für Ost- u. WPreuß.; Erz. aus der Gesch. Danzigs, für die Jugend bearb. 96; Gesch. u. Beschreibg der St. Nikolai-Pfarrkirche, der ält. K. in Danzig 98.

Paz, Ferd., 🖋, Dr. phil., o. UP. und Dir. d. kgl. botan. Gartens. Breslau, And. Kreuzkirche 3p. (Königinhof $^{26}/_{8}$58.) ()

Payfen, Frau Hilda Ottilie, geb. Palmé (Pf. H. Palmé-P. und H. Olivet), BB., Roman, Novelle, ⌂, /. Bad Kreuznach, Villa Driebergen. (Hamburg $^{26}/_{9}$ 43.) **B:** Marietta Tonelli, N., 3. A. 88; Meine Nachbarin z. Rechten, 2. A. 92; Frost in Blüten, N. 83, 3. A. 93; Pflicht u. Liebe, N. 83, 3. A. 93; Mr. Lasaire, 2. A. 85; D. rote Ulla. N. 95.

Payfen-Petersen, Georg, Volks- und Jugendschr., /, Lehr. Hamburg-Eimsbüttel, 2te Parkstr. 1 I. (Rendsburg $^{1}/_{12}$ 52.) **B:** Reinhard Rotfuchs 92, 2. A. 99; Gesch. a. d. Heimatstadt, N. 93; Mütterchen, erzähl' uns was! 94; Till Eulenspiegels lustige Streiche 96, 2. A. 99; Fürstliche Haus, M. 96.

Pazaurek, Gust. E. (Pf. Gustav Edmund), Kunst♛, ⌂, Dr. phil., Kustos d. Nordböhm. Gewerbe-Museum. Reichenberg, Clotildenstr. 6. (Prag $^{21}/_{5}$ 65.) **B:** Liebesgeschosse 89; C. Screta 89; Wallensteins Verrat, L.; „A.", L.; Venus, L.; D. Kampf mit d. Drachen, Schw. 90; Liebeserklärg, D. 91; Kunstschmiedearbeiten 94; Gesch. des Nordböhm. Gewerbemuseums 98; Ausgew. Sammlungsobjecte 98.

Pech, Joh. K. Traugott, Litt.♛, Biographie, **Ue:** Slaw. Leipzig, Tauchaerstr. 28. (Auritz $^{23}/_{8}$ 38.) **Ue:** Pipin u. Spasovic, Gesch. d. slav. Litt. 80|84; Werchowskij, Stimmen e. griech.-kath. Christen gegen den Papismus 89. ()

Pechhold, Rudolf Karl (Pf. Michel Treu), Erz., Schulleiter. Unter-Weschnitz, Post Schlappenz, Böhm. (Wien $^{26}/_{2}$ 63.) **B:** Im Grenzwalde, G. 97. *

Pechmann, Auguste Freiin v. (Pf. Martha Friede), (.), Volks- u. Jugendschr. /. München, Gabelsbergerstr. 13. (Berchtesgaden $^{17}/_{8}$ 46.) **B:** Mädchenschicksal., Erz.; D. 7 Werke d. Barmherzigkeit, Erz.; Erzählt.

Pecht, Friedr., Kunstlitt., ♛, Red. d. „Kunst für Alle". München, Blütenstr. 14. (Konstanz $^{2}/_{10}$ 14.) **B:** Südfrüchte 52; Schillergallerie 59; Goethe-, Lessing- und Shakesp.-Gallerie 64|76; Kunst- u. Kunstind. a. d. Münch. Ausst. 76; Dtsche Künstler d. 19. Jahrh. 77|81; Kunst u. Kunstind. a. d. Pariss. Weltausst. v. 1877/78; D. mod. Kunst auf der Intern. Kunstausst. München 83; Mitarb. an Rebers Gesch. d. n. deut. Kunst, 2. A. 84; Dtsche Künstler des 19. Jahrh. 79|86 IV; Gesch. d. Münch. Kunst im 19. Jahrh. 88; Aus m. Zeit 94 II. ()

Pechtl, Heinr., ♛, Kultur♛, /, Scriptor i. R., UBibl. Prag-Smichow, Quai 8. (Moldauthein $^{12}/_{10}$ 27.)

Pechuel-Loesche, Eduard, Naturw. ⚙,

Dr. phil., ao. UP. Erlangen. (Zoeschen 26/7 40.) **V:** Loango-Expedition, III 81; Stanley und das Kongounternehmen 85; Stanleys Partisane 86. **H:** Brehm, Tierleben, 3. A. 90|92.

Pedezani-Weber, Jul., Kult. ♛, ⁄, **Ue:** ISE. Berlin W, Kleiststr. 15. **V:** Frauen u. d. soz. Frage 83; Mazzini 85; Gesch. d. Feme 90; Gesch. d. rot. Kreuzes 91; Marienburg 92; Die verl. Tochter, Erz. 93; Unter d. Fahne d. gr. Kaiser, N. 94. ()

Peil von Hartenfeld, Rich. Ritt. v., DDeSchG., Adjunkt der Staatsbahnen. Hall, Tirol. (*)

Peiper, Rudolf, Ψ, Kritik, GP., Dr. phil. h. c., GDLehrer. Breslau, Paulstr. 20. (Hirschberg, Schles. 16|1 34.) **V:** L. Annaei Senecae trag. rec. (mit G. Richter) 97; Boëtii Philos. consol. libri V 71; Ekkehardi primi Waltharius 73; Auluiaria s. Querolus Theodosiani acui comoedia 75; Beiträge z. Kritik d. Catullus 75; Dracontii Orestes trag. 75; Gaudeamus carm. vagorum select. in usum laetitiae 77, 2. A. 79; Handschr. Ueberlieferg d. Ausonius 79; Alcimi Ecdicii Aviti opera 83; Decimi Magni Ausonii Burdigal. opusc. 86; Cypriani Falii Heptateuchos 91. ()

Peipers, David, ♗, ao. UP. Göttingen, Friedländerweg 32. (Frankfurt a. M. 16|6 38.) **V:** Quaestiones criticae de Platonis Legibus 63; Ritter, Ueber das Böse u. seine Folgen 69; Untersuch. über d. System Platos 74; Ontologia Platonica 83; Lotzes Kl. Schriften 85|91 III; D. protestant. Bekenntnis 97.

Peitl, Paul (Pf.-Paul Mannsberg), Kunstkritik, ✪, Operntexte, ⁄. Wien XVIII, Gürtelstr. 47. (ebda 2|8 53.) **V:** Wilde Jäger 79; Otto der Schütz, Op. 81; Aus dem Nachlasse eines Kraftgenies; D. Fall Stelzer, P. (m. Wilh. Fuchs) 91; Allerlei Typen 98.

Peitz, Rob., Red. des „Allgem. Anz." Flöha, Sachs. (Gera 11|11 63.) **V:** Handbuch z. Erlernen der engl. Sprache 90, der franz. Spr. 91; Parteien i. deut. Reichst. 92; Kgl. Sächs. Gesetz, b. Vereins- und Versammlungsrecht m. Anm. 98.

Pelet-Narbonne, Gerhard v., ⚔, Generallieutenant z. D., **H:** v. „Loebells Jahresberichte" s. 94. Berlin W, Kantstr. 158. (Friedeberg, Neumark 8|8 40.) **V:** v. Mirus, Leitfaden für den Kavalleristen 76, 24. A. 98; Hilfsbuch z. Ertheilung des theoret. Unterrichts i. Reiten 75, 2. A. 96; Der Kav.-Unteroffiz. im innern Dienst der Eskadron 83, 2. A. 96; D. Kavalleriedienst 84, 4. A. 97; Ueber Organisat., Erziehg u. Führung v. Kavall., sowie Uebungen gem. Truppen im Gelände 95, 2. A. 96; (franz. Le testament d'un cavalier); Aussichten d. Kav. im Kampf gegen die Inf. und die Artill. 98; Die Reiterei der 1. u. 2. deut. Armee in d. Tagen v. 7. z. 15./8. 70 99 *

Pell, Georg, (k.), ✝, Dogmatik, Apologetik, Lyc. P., Chefred. d. „Theol. prakt. Monatsschr." Passau. (Mittfteig-Passau 4|11 49.) **V:** Dogma v. der Sünde u. Erlösung im Lichte d. Vernunft 86; Abriß d. Kirchengesch. 86; Lehre des h. Athanasius von der Sünde u. Erlösung 88.

Pelzeln, Frl. Franziska v. (Pf. Henriette Franz), (k.), Roman, Nov. Wien I, Bäckerstr. 14. (ebda 6|12 26.) **V:** Erbe von Weidenhof 84, 3. A. 84.

Pemsel, Joseph, ♅, Pfarrer. Staadorf, Bayern. (Mörsach M. Fr. 1|2 61.) **V:** A. Stöckl, Biogr. 96; Krippe u. Christbaum, Kinderfestspiel 96. ()

Penck, Albrecht, ●, ▲, Dr. phil., o. UP., Red. d. „Geogr. Abhdlgen", Coeditor of the Geolog. Journal Chicago. Wien III|3, Marokkanergasse 12. (Leipzig 25|9 58.) **V:** Vergletscherg der dtschen Alpen 82; Deut. Reich 87; Donau 91; Morphologie d. Erdoberfläche 94; Untersuchgn über Verdunstg u. Abfluß 96; Fr. Simony 98.

Penka, Karl, arische Sprach-, Völker- u. Altertumskde, GP. Wien XVIII, Schindlergasse 48. (Mügliz 26|10 47.) **V:** Nominalflexion der indog. Sprachen 78; Origines Ariacae 83; Herkunft d. Arier 86; Heimat d. Germanen 93; Zur Paläoethnologie Mittel- und Südeuropas 97.

Penn, Heinr. M., (k.), Roman, ⁄. **Ue:** Serb. Slow., Red. Wien III, Geologengasse 5. (Laibach 2|12 39.) **V:** Deutsche Lieder 64; Untergang Metullums, Dr. 66; Mod. Lebemänner, Dr. 66; Sonette 66; France Prešern 66; Ung. schönster Tag, Festsp. 67; Flecken im Wappen, R. 68; Waldmärchen, Ep. 68; Tagebuchblätter 69; Ein Mord, N. 69; Blaublutsünden, N. 69; Weibl. Sekundanten, Dr. 73; Slav. Bauernkönig, R. 74; Geld für Alles, R. 74; Geheimnis des Polizeirates, R. 75; D. Gefangene, R. 76; Der schwarze Handschuh, R. 76; Hilf dir selbst, Nov. 76; Charakterköpfe, Ep. 77; Ein Vergessener im Polizeihause, R. 77; Gehenkte, N. 77; Spion im Pruth, R. 77; Schwarze Sultanin, R. 77; Uns. Soldaten, G. 78; Mara, Dr. 79; Gesch. d. Stadt Wien 79; Oesterr. in Bosnien, R. 79; Kaiser kommt, Festsp. 80; Calderon, G. 81; Brüder der Auferstehung, R. 81; Dämon Gold, R. 82; Sekretär des Kaisers, R. 82; Türken vor Wien, R. 83; Von der Bühne ins Irrenhaus, R. 83; Buch der Treue, G. 83; Friede den Menschen 2c., Ep. 85; Oesterr. Landarmee u. Marine 85; Meine 60. Publikation, Ep. 85; Prinz Marzipano, Singsp. 85; 25 Jahre 85; Unser Doktor, Lebensb. 85; Wundergraf, Singsp. 86; Schutzengel, R. 87; Um deutsche Erde, Dr. 87; Uns. Kaiser, Geschichtswerk 88; Theaterblut, L. 89; Marie

Valerie, Biogr. 89; Geheimnisse e. Dämons, R. 90; Juwelendieb, R. 90; Geheimnis d. Kerkermeisters 90; Im Dunkel der Nacht, R. 91; Junge Fürst, Dr. 91; Deutscher Bauer, Dr. 91; Zauberer v. Roßwald, R. 91; Dem Andenken Bauernfelds 90; Den Manen Grillparzers 91; Das Radetzkylied, G. 92; Auf zitternder Erde, R. 92; D. älteste christl. Baudenkmal, Hist. Skizze 92; D. Lied vom Kaiser, Festg. 92; D. Sieg d. Kreuzes, R. 93; Von Triest nach Indien, Reiseskizze 93; D. Volkes Huldigung, Festged. 93; Das Liebeslied, Singsp. 93; Die Emissärin, R. 94; Der Brünner Spielberg, Hist. Sk. 94; Der seltsame Protektor, Hum. 94; Gruselige Erlebnisse, N. 94; Aus eigener Kraft, R. 95; Amtsgeheimnis, N. 95; Die Leimrute, N. 95; Habsburg im Lieb, G. 96; Denkmäler berühmter Musiker, Biogr. 96; Die Schulreiterin, N. 96; D. Cirkusdiva, R. 96; Meereszauber und Städtewunder, Reisesk. 97; Aus treuem Oesterreicherherzen 97. ()

Pennerstorffer, Ignaz, Jugendschriften, OLehr. Wien I, Johannesgasse 4a. (Michelbach $^{27}/_{3}$ 47.) **B:** Oesterr. Gesch. in Geb. 78, 2. A. 79; Lehrb. d. Gesch. f. Bürgerschulen 82, 5. A. 98; Hist. Bibl. f. d. Jugend 85; N. F. 7. u. 8. 94; Lehrbuch d. Gesch. für Volksschulen 87, n. A. 98.

Pentz, Adolf, ♛, ✝, Superint. Doberan, Meckl.-Schw. (Malchow $^{26}/_{8}$ 44.) **B:** Gesch. Mecklenburgs 72 II; Bibl. Gesch. in ihrem inneren Zusammenhange 77, 3. A. 83; Lehrbuch d. heil. Gesch. 80; Erzähl. aus d. Mecklenburg. Gesch. 80; Gesch. des Kirchspiels Zabel 88. ()

Penzig, Rudolf, ⚓, ✓, ⚷, Dr. phil., Dozent a. d. Humboldt-Akad., Red. d. „Eth. Kultur". Charlottenburg, Grolmanstr. 15. (Samitz $^{30}/_{1}$ 55.) **B.** A. Schopenhauer u. menschl. Willensfreiheit 79; E. Wort v. Glauben an f. Verfechter u. Verächter 84; Qu'est-ce que cette plante? 93; Sünde und Erlösung 94; Kindererziehung in der religionslosen Familie 95; Ernste Antworten auf Kinderfragen 97, 2. A. 98; D. ersten Moralunterweisgen d. Kinder 96. ()

Penzler, Johs (Pf. Ph. Wilh. Jonas), WB., ♛. Leipzig, Mittelstr. 12 I. (Zossen $^{28}/_{12}$ 50.) **B.** Revolution od. Reformator? Was war Luther? 83, 2. A. 94; Kirchl. Ortslexikon f. d. ev. Dtschld 93/94; Marksteine v. Bismarcks Lebensweg, 1.–3. A. 95; Bismarcks Dank 95; Reden Kaiser Wilhelms II. 97; Fürst Bismarck nach s. Entlassung 97/98 VII; Fürst Bismarck u. Leipzig 99.

Neub.: Ritters geogr.-stat. Lex., 8. A. 94.

Peregrin, s. Frz Diefenbacher. ()

Peregrina, Cordula, s. Cord. Schmid.

Peregrinus, Otto, s. C. G. Kordgien.

Peregrinus, Silvio, s. S. Lublinski.

Perfall, Ant. Frhr. v., SchG., WB., ✓, Roman, Nov., ⬡. Schliersee, Bayern. (Landsberg am L. $^{11}/_{12}$ 53.) **B:** Ueber alle Gewalten, Nov. 89; Justiz der Seele, R. 89; Dämon Ruhm, R. 89; Harte Herzen, N. 90; Gift u. Gegengift, R. 90; Erdmannshaus, R. 90; Marciana, Dr. 90; Auf Irrwegen der Liebe, Nov. 91; Unterwühlter Grund, R. 91; Totenröschen, R. 91; Trutzgeister, R.; Romanzero, N. 92; Anca, eine Cirkusgeschichte; Ketten, R.; Sein Dämon, R.; Aus Kunst u. Leben, N. 94; Scharfenstein, R. 94; D. Sünde, N. 95; Schüchterchen, R. 95; Verlorene Paradies, R.; Waidmannsjahr, Sk.; Die Krone, rom. Erz.; D. Achenbacher; Loni; Wilde Liebe; Die Tragödin, R. 97; Jack; Der weiße Gamsbock 97; Das Glück v. Tennerton 98; Faifal, R. 98; C. Accord, die Libelle, Nov. 98; Die Krone, Sch. 98; Die Sonne, R. 99.

Perfall, Karl Frhr. v. (Pf. Th. v. d. Ammer), Roman, Kunstkritik, ✓, Red. d. „Köln. Ztg". Cöln a. Rh., Hansaring 68. (Landsberg am L. $^{24}/_{8}$ 51.) **B:** Münch. Bilderbogen, Humor, 2. A. 77; Wintermärchen, R. 79; Vornehme Geister, R. 83; Wanda, Sch. 83; Heirat des Herrn v. Radenau, R. 84; Vicomte Bossu, R. 85, 2. A. 90; Langsteiner, R. II, 2. A. 86; Verhältnis, R., 5. A. 91; Fromme Witwe, R. 89, 2. A. 90; Natürl. Liebe, Erz. 90; Verlorenes Eden — heil. Gral, R. 94 III; Königsliebchen, R. 95; Sein Recht, R. 97.

Perger, P. August, (k.), SJ., Apologetik. Charlottenlund, Dänemark. (Münster i. W. $^{27}/_{11}$ 39.) **B:** Ist röm.-katholisch echt evang.? 89; Zum Schutze d. Wahrh. 90/92; Erläut. Anmerkungen zu d. 4 Evangel. u. d. Apostelgesch. 93; Homilet. Predigten üb. d. sonn- u. festtägl. Evangel. 94, 2. A. 97; Kreuz u. Altar, 7 Pred. 95; D. Jesuit 2. Nielssen, gen. „Klosterlasse" 96. **Ue:** Drei Bücher v. Streben nach d. Vollkommenh. bes. im Ordensstande. Aus d. L. 96, 2. A. 97; D. Protestantismus. i. d. Gegenw., geschildb. v. e. Protestanten. Aus d. Norw. 97.

Perkmann, Joseph, ⚓, ⚷, Dr. phil., G.-Prof. Czernowitz, Neue Weltgasse 26. (Innsbruck $^{14}/_{7}$ 62.) **B:** Bildender Unterricht in den Sprachfächern I 94.

Perl, Ernst Paul Salvator (Pf. Ernst Rügen), ✓, Nov., ▭. Wien I, Grünangergasse 1. (ebda $^{8}/_{6}$ 63.) **B:** Dollariaden 92.

Perl, Frau Henriette (Pf. Henry Perl, Mora), (k.), ✓, Nov. München, Schellingstr. 96 II. (Lemberg $^{24}/_{12}$ 45.) **B:** Novell. 77; Wagner in Venedig 83; Klippen 92; Venezia 94; Venezian. Novellett. 95, 2. Serie 96.

Perl, Sigism., BP., Red. a., „Berl. Tagebl." Berlin W, Elßholzstr. 5. (Gleiwitz $^{28}/_{11}$ 33.) ()

Perlbach, Max, ♛, Dr. phil., UBibl. Halle a. S., Lafontainestr. 28. (Danzig $^{4}/_{11}$ 48.) **B:** Aeltere Chronik von Oliva 71;

Preuß. Regesten bis z. Ausgang des 13. Jahrh. 76; Dan. Manin und Venedig 78; Quellenbeiträge z. Gesch. d. Stadt Königsberg i. M. 78; Pommerell. Urkundenbuch 82; Preuß.-poln. Studien 86; Statuten d. dtsch Ordens 90; Prussia scholastica 95.

Perls, Arnold, BP., Politik, ♛, 🖃, Stadtverordn., Publizist, Red. d. „Berl. Ztg"u.„Berl. Presse". Berlin SW, Belleallancestr. 88. (Tarnowitz[15]/56.) **B:** Tücht.-Almanach 75; Altdtsche Götterlehre 76; Buch v. Küssen 76; Streifzüge 77; Herzensklänge, 3. A. 82; Konflikt 82; D. Deutsch-Freisinn. u. d. Leipz. Tageblatt 84; Stöcker u. sein Prozeß, 4. A. 85; Hammerschläge 87; Kampf geg. den Reichstag 87; Thronwechsel u. d. innere Lage 88; Kaiser Friedrich u. s. Regierung 88; Hausschatz gut. Gedanken 94; Gesch. d. Volksverhetz 98. ( )

Perné, Frau Emma de, geb. Freifr. v. Maasburg(Pfs. Geroldus), (k.), VB., 𝒻. Salgó-Tarjan, Ungarn, Bergbaukolonie. (Schönpriesen, sächs. Grenze [2]/11 52.) *

Pernerstorfer, Engelb., H: u. Red. d. „Dtsch. Worte". Oestr. Reichsr.-Abgeord. Wien VIII, Langegasse 15. (ebda[27]/450.)()

Pernhoffer, Ant., SchG., 𝒻, Dir. d. Filiale Graz d. k. k. Telegraph.-Corresp.-Bureaus in Wien. Graz, Radetzkystr, 34 p. (Wien [20]/2 50.)

Pernice, Alfred, ℞, Dr. jur. u. phil., o. UP., G Just St. Berlin W, Genthinerstr. 13 F. (Halle a. S. [18]/8 41.)

Pernter, Jos. M., (k.), Meteorologie, Dr. phil. o. UP. u. Dir. d. k. k. Centralanstalt. f. Meteorol. u. Erdmagnetismus. Wien XIX, Hohe Warte. (Neumarkt in Tirol [15]/3 48.) **Ue:** Das Wetter v. Ralph Abercromby 94.

Pernwerth v. Bärnstein, Ad., ⚒, Kultur- u. Litt. ♛, kgl. RegDir. München, Amalienstr. 49. (Würzburg [20]/5 36.) **B:** Iterumque vivat academia, D. 78; Carmina burana selecta, D. 79; Ubi sunt, qui ante nos in mundo fuere? D. 81; Beitr. z. Gesch. u. Litt. d. dtsch Studententums 82; In Duplo, D. 88; Imitata, D. 96.

Perron, P., ſ. D. Rieke.

Perthen, Emil, Heimatskr., VltsschLehr. Ober-Algersdorf, Bez. Tetschen, Böhm. (Tyssa [3]/2 66.) **B:** D. Hutberg b. Mertendorf u. dessen Umgeb. 96; Culturgeschichtl. Entwicklgsgang d. Gemeinde Algersdorf 97; 55 Jahre im Dienste d. Schule 98.

Pertsch, Wilh., Oriental., Dr. phil., G.-HofR., OBibl. u. Dir. d. herzogl. Münzkab. Gotha, Dammweg 25. (Coburg [19]/4 32.) **B:** Schriften üb. Sanskrit, Pers., Türk. und Arabisch.

Pescatore, Gust., ℞, Dr. jur., o. UP. Greifswald, Gützkowerstr. 86a. (Landsberg a. W. [18]/8 50.) **B:** Zur Lehre vom formlosen Widerruf d. Testamente 75; D. sog. alternative Obligation 80; Glossen d. Irnerius 88; Beitr. z. MA. Rechtsgesch. 89; Joh. Jacobi Canis de modo studendi in utroque iure libellus 89; Thomae Diplovatatii Opus de praest. Doctorum I 90; Krit. Studien auf d. Gebiete d. civilist. Litteraturgesch. d. MA. 96; Placentini Summa de accionum uarietatibus 97. ( )

Pesch, Christian, (k.), SJ., ✝, ⁂, Prof. Valkenburg, Holl. Limburg. (Mülheim a. Rh. [25]/5 53.) **B:** Gottesbegriff in den heidn. Religionen des Altert. 85, b. Neuzeit 88 II; Christl. Staatslehre nach den Grundsätzen d. Encyclica v. [1]/11 1885 87; Gott u. Gött. 90; Institut. propaedeuticae ad sacram theologiam 94; ed. II 98; Tractatus dogmat. De Deo Uno et Trino 95; De Deo creante et elevante. De peccato originali. De angelis. De fine ultimo. De actibus hum. 95; De Verbo incarnato. De b. V. Maria. De cultu Sanctorum 96; De Sacramentis i. gen. De Baptismo. De Confirmatione. De SS. Eucharistia 96; De Poenitentia. De extrema Unctione. De Ordine. De Matrimonio 97; De Gratia. De Lege Dei positiva 97; De virtutibus i. gen. De virtutibus theologicis 98.

Pesch, P. Heinr. (Pfs. Heinrich), (k.), SJ., Sozialpolitik. Exaeten, Holl. (Cöln [17]/9 54.) **B:** D. soz. Befähigung d. Kirche 91, 2. A. 97; Wohlthätigkeitsanst. d. christl. Barmherzigkeit in Wien 91; Liberalismus, Socialism. u. christl. Gesellschaftsordg, I, 1 93, 2. A. 97, I, 2 96. ( )

Pesch, P. Tilmann (Pfs. Gottlieb), (k.), SJ., ⁂, ✝, Prof. Valkenburg b. Maastricht, Holl. (Cöln [1]/3 36.) **B:** Mod. Wissenschaft 76; Haltlosigk. d. mod. Wiss. 77; Institut. philos. naturalis 80, 2. A. 97; Weltphänomen 81; Briefe aus Hamburg 83, 4. A. 94; Die großen Welträtsel 84 II, 2. A. 92; D. relig. Leben, 9. A. 98; Institut. logicales ad mentem St. Thomae Aquinatis 88, 89; Luther u. die Ehe 89; Krach v. Wittenberg 89/90; Seele u. Leib als zwei Bestandteile d. einen Menschensubstanz 93; Christl. Lebensphilos. 95, 3. A. 97; Institut. psychol., pars I: psychol. natural. 96 f.; pars II: psychology. anthropologica 98.

Peschel, Emil, ♛, Litt♛, Sprachwiss., 𝒻, Dr. phil., HofR. u. Dir. des Körner-Mus. Dresden, Körnerstr. 7. (ebda [6]/7 35.) **B:** Vollst. engl. Sprachlehre 61, 67; Exercices for Reading and Translating 62, 70; Unterrichtsbücher b. engl. Sprache; Wer Kinder liebt, G. 73; Körner-Bibliogr. 91; Th. Körner u. die Seinen 88 II. **H:** Th. Körner, Tageb. u. Kriegslied. v. 1813, 93.

Peschel, Max, Ophthalmol., Dr. med., Prof. d. Augenheilkde, Augenarzt. Frankfurt a. M., Jahnstr. 2. (Gr. Glogau [19]/6

48.) **V:** Eine neue Modifikation d. Trichiasis-Operation 98. *

Peschier, Eugen, VB., Litt.🖋, Prf.a.D. Konstanz, Schützenstr. 10. (Genf 10/7 35.) **V:** Dichterbuch d. franz. Schweiz 65; L. Geiger 71; Runeberg 81; E. Tegnér 82; An zwei Seen, G. 90; Petit Diet. classique 91. **Bearb.** H.B. de Sauffure, Le Montblanc, m. Komm. f. d. Schule. ()

Peschka, Gust. Adolf v., ⚒, Geomet., Dr. phil., Reg.R., o. ThSchP. Wien III, Jacquingasse 2. (Joachimsthal 30/8 30.) **V:** Ursache d. Dampfkesselexplos. 67; Freie Perspektive in ihrer Begründg. 68, 3. A. 86; Dimensionierung d. Maschinenteile 69; Cotierte Projektionsmethode 77, 2.A.82; Normalen Flächen 80/82; Darstellung u. projekt. Geom. 83/85 IV; Graph. Lösung der axonometr. Probleme; D. Indikator u. dessen Anwendung 70; Freie klinograph. Projektion 77; Fundamentalsatz der Axonometrie; Centr. Projektion 88 II; Werth u. Bedeutg d. darstell. Geometrie 92. ()

Peschkau, Emil, BP., ♪, ⚷, ✎, Roman, Naturw., Kritik. Berlin-Großlichterfelde, Dahlemerstr. 78. (Wien 19/8 56.) **V:** Ein=u. Ausfälle, Hum. 82; Reiseabenteuer, L. 82; Friedburg u. Zwei Tanten, R. 83; Reichsgrafen von Walbeck, R. 83; Traum u. Leben, G. 83; Prinzessin 83; Miniaturen, 2. A. 84; Sommersprossen, Hum., 2. A. 84; Hinter dem Vorhang, R. 84; Aus Herz u. Welt, Hum. 85; Herr u. Frau Pieps, Hum. 86; Zeitglossen, Essays 86; Am Abgrund, R. 87; Frau Regine, R. 89; Primadonna u. a. Hum. 90; Noras Roman R. 91; D. Siegerin, R. 91; Lebensrätsel, R. 93; U. I. Frauen, Hum. 95; Mod. Probleme, Essays 95; Narren und Närrchen, Hum. 96; Ramadou, L. 97; Furcht vor dem Leben; E. Politik., N. 97; D. Aermsten, N. 97; Liebestränke, L. 98; E. Kampf um's Glück, L. 98; Familie Stram, R. 98.

Pesendorfer, Friedr. Joh. (Pf. Friedr. v. Traunfee), (k.), ✎, Dir. d. Druckereien d. kathol. Preßvereins, Dompred., Red. d. „Kl. Preßvereinskal." u. v. „Ave Maria". Urfahr-Linz a. D. (Gmunden 8/8 67.) **V:** Gold. Alphabet f. christl. Mädchen, 6. A. 97; Gold. Alphabet f. christl. Jünglinge, 1.—3. A. 93, 4. A. 97; Der Welt Huldigung vor Leo XIII., dr. Scene 93; Immaculatarosen, Marienged. 98, 2. A. 94; Das wahre Glück d. christl. Ehe 93, 4. A. 96; D. gute Beichtkind 95; Reiseerinnerungen aus d. schönen Frankr. 96; Geistl. Kurzweil 97, 2.A.98; Fest=u. Gelegenheitsged. 97; Patriot. Festgedichte 98.

Pesserl, Franz, ✍, Essay, Kritik, Radsport, Dr. jur., Advokaturskandid. Graz, Friedrichstr. 19. (ebda 31/8 70.)

Pestalozza, Jos. Graf v. (Pf. Herm. v. Halden), ✍, Nov., kgl. RegAccessist. München, Kapuzinerstr. 77. (Augsburg 17/8 68.)

Pestalozzi, Joh. Haydau b. Altmorschen. **H:** Wächterstimme 80/91. **V:** Innere Mission 89; Pred. aus dem 36. Kathol.-Kongreß 89; Christl. Schreiben an d. Kaiser 89; E. neue Gefahr f. die Kirchen d. prot. Deutschl. 90; D. ev.-soz. Kongreß 90; Offenes Schreiben an den Reichstag 90; E. Appell an d. neuen Chef d. Kultusmin. u. d. Kirchenrats 91; Verschärfung d. gegenw. Notlage 91; Antichristentum in alter u. neuerer Zeit 92. ()

Peter, Frl. Eva Hermine (Pf. Hero Max), VB., ✎, Skizzen, O. Freiburg i. B., Schwimmbadstr. 20 I. (Meiningen 26/8 63.) **V:** Das Buch Eros, G. 94. ()

Peter, Ferd. H. des „Reichsgerichts-Reporter". Leipzig, Schenkendorfstr. ()

Peter, Fritz, s. Fritz Petermann.

Peter, Joh. ✎, Erz., ✓, ✍, Essay, Lehrer. Prachatitz i. Böhmerw. (Buchwald 28/8 58.) **V:** Charakter= u. Sittenbilder aus d. Böhmerwalde 86; Buchengrün 87; Wildfarren 89; Dorfgeschichten aus d. Böhmerwalde 89; Junges Blut 91; Unscheinbare Hilfsmittel und Wege der Erziehung 92; D. Poet im Dorfschulhause 94; Waldmeister u. Enzian 96; Tanne u. Rebe 97.

Peter, Frau Juliane Richarde, geb. Reinhardt, ✎ u. Märchen. Schönlen b. Naumburg a. d. S. (ebda 3/8 43.) **V:** Haideblüten 96 f. II; Glockenklänge 97; **Weggezeichen** 98; Scheidegrüße 98; Märchen u. Allerlei für Klein und Groß 98.

Peter, Rudolf, klass. Altert.Kde, Dr. phil., Bibliothekar d. Kgl. Bibl. Berlin NW 40, Scharnhorststr. 34a. (Leobschütz 11/8 57.) **V.** Quaest. pontifical. specimen.

Peter, Frln. Sidonie (Pf. W. Kästner), Jugendschr. Leipzig, Gottschedstr. 7 III. (Auerbach i. V. 10/8 55.) **S:** Schillers Leben der reiferen Jugend erzählt 92. ()

Peterknecht, Georg, SchG., Red. b. „Oberschl. Anzeigers". Ratibor. ()

Petermann, Fritz (Pf. Fritz Peter), Roman, Dr. phil. Schloß Röteln b. Hohenthengen, Baden. (Ellrich 21/8 35.) **V:** Nachtwächter von Ellrich, R. 86; D. Priestererbe 90; Meran in s. Bez. z. leidenden Jug. 92; Die Schwindsucht, ihre Heilstätten u. ihre Heilung 98.

Petermann, Hugo Ernst, (k.), VB., Roman, ✓, ✎, Politik, ✉, ⚓, ∩. Wien IX, Rögergasse 34. (Freudenthal 19/8 62.) **V:** Die Lokalbahnfrage in W-Schlesien u. N-Mähren 95; Von den Ursachen d. herrschenden Unzufriedenh. 95; Antisemitismus 94; Steuerreform 94/95; Oesterr. Gewerbe-Reform 96; Bergzauber 96; Burgei 96; Die allg. Erwerbsteuer 97; Die Personaleinkommensteuer 97; Die neuen Steuergesetze 97. ()

Petermann, Ludw. Th., Politik, ✉, Geschäftsf. d. Gehestiftung, **H:** „Jahrbuch

d. Gehestiftung". Dresden, Seidnitzerplatz 8 III. (Leipzig $^{28}/_{10}$49.) B: Petermann, Reinhard E., Naturwiss., Touristik. Wien XVIII, Gürtelstr. 116. (ebda $^{22}/_{1}$ 59.) ()

Peters, Fritz, Roman, LandGR. Mülhausen, Els. (Thalberg $^{28}/_{10}$49.) B: Uebergangszeiten i. d. Reichslanden, R. 84; Sagen u. Märchen a. Lothring. 87; Andere Uebergangszeiten, R. 88; Märchen a. Lothr. 88; Onkel August, R. 92; Kreissekretärin, R. 92; B. Meier mit 'nem Jot, L. 98.

Peters, Georg Wilhelm, ♂, Dr. med., prakt. Arzt u. Badearzt. Heringsdorf, Brunnenstr. 6. (Swinemünde $^{8}/_{4}$ 65.) B: Beschreibung einer Sympus apus 92; Fata Morgana, Dr. 93; Der Professor, R. 96; Heinr. Kirchbach, Sch. 97; Ostseebad Heringsdorf 98.

Peters, Hans, f. Al. Braunschild. [dorf 98.

Peters, Herm., ✗. Nürnberg, Schönhoverstr. 5. (Neuhaus a. Elbe $^{14}/_{12}$ 47.) B: Aus pharmazeutisch. Vorzeit in Bild und Wort 86, 2. A. 91; N. F. 89, 2. A. 98; Anweisg z. Hausapoth. d. Laien 91, 3. A. 97.

Peters, J. B., Ψ, Dr. phil., Prf. Bochum, Neustr. 15. (Düsseldorf $^{2}/_{6}$ 42.) B: Krieg 70/71 71; J. Locke 72; Metrik und Poetik, 4. A. 92; Dtsche Lyrik im Lied 82; Lehrbuch der französ. Sprache 93/97 III; Engl. Grammatik 90; Einführung in den franz. kaufmänn. Briefwechsel 98 u. a.

Peters (Petters), Jgnaz, BB., dtsche Dialektforschung, GV. in Pens. Leitmeritz. (Sedel $^{7}/_{11}$ 34.) B: Andeutungen z. Stoffsammlg i. d. dtschen Mundart. Böhmens 64. H: Busteter, Ernstl. Bericht 87.

Peters, Joh., (k.), Kirchenꝛc, Dr. jur. utr., Prf., Domkap. Luxemburg, Priestersem. (Beyren $^{4}/_{10}$ 31.) B: D. Lehre d. heil. Cyprian von d. Einheit d. Kirche 70; Der heil. Cyprian v. Karthago 77. ()

Peters, Karl, Kolonial-Politik, Dr. phil., Reichskommiss. a. D. London SW, 89, Shilbeach Gardens. (Neuhaus a. Elbe $^{27}/_{8}$ 56.) B: A. Schopenhauer als Schriftst. u. Philos. 78; Untersuchungen zum Frieden v. Benedig 79; Deutschnational, 3. A. 87; D. deutsch-ost-afrik. Kolonie in ihrer Entstehungsgesch. u. wirtschaftl. Eigenart, 2. A. 89; Willenswelt u. Weltwille 83; Die deutsche Emin-Pascha-Exped. 91; Gefechtsweise u. Exped. Führg in Afrika 92; Aequatorial- u. Südafr. nach e. Darstellg v. 1719 95; Das Goldene Ophir Salomos 95; D. deutsch-ostafrik. Schutzgebiet 95. ()

Peters, Kurt, ♂, Dr. phil. München, Kanalstr. 45 III. (Berlin $^{18}/_{1}$ 66.) B: Frithjof, Tondr. 94; Lieder 95; Frauenrache, Op. 95; Pietà, sinf. Dichtgen 96. ()

Peters, Theodr., Ingen., Dir. des „Vereins deutsch. Ingenieure", Red. der „Zeitschr. d. Ver. dtscher Ingenieure". Berlin NW, Charlottenstr. 43. ($^{15}/_{11}$ 41.)

Peters, Frl. Wilhelmine (Pf. A. Fromm), Erz., Nov., ✍, Sprachlehrerin. Elbing, Heil. Geiststr. 24. (ebda $^{13}/_{10}$ 37.) B: Donnerlotte u. a. Nov. 88.

Petersdorff, Herm. v., ♁, Dr. phil., Archivassist. Pfaffendorf bei Coblenz, Emserstr. 42a. (Stettin $^{16}/_{1}$ 64.) B: Beitr. z. Wirtschafts-, Steuer- u. Heeresgesch. d. Mark im 30j. Kriege 88; D. Vereine beut. Studenten 91, 2. A. 95; General J. A. v. Thielmann 94; Wie das Deutsche Reich geworden ist 95; Der erste Hohenzollernkaiser 97, 2. A. 97. H: Briefe v. F. Gregorovius an d. Staatssekr. H. v. Thile 94.*

Petersdorff, Rudolf, klass. Ψ, ♁, Dr. phil., kgl. GDir. Strehlen, Schles. ($^{17}/_{6}$ 45.) B: Diodorus, Curtius, Arrianus, quibus ex fontibus ... hauserint 70; Beitrag z. Gesch. Alex. d. Gr. 72; C. Jul. Caesar num in bello Gallico enarrando nonnula ex fontibus transscripserit 79; D. wichtigsten Punkte d. Methodik im gymnas. Unterricht 82; Einen Hauptquelle d. Q. Curtius Rufus 84; D. sozial. Gegensätze u. ihre Ziele 92; Uebereinstimm. Nachr. üb. die alt. Griechen u. Germanen aus Homer u. Tacitus I 97. ()

Petersdorff, Frau Ulrike v. (Pf. Herbert Bauer), Roman. Freiburg, Baden, Dreikönigstr. 1. (Rußt. Preußen $^{5}/_{6}$ 43.) B: Eine reiche Erbin 88; Läuterungen 89; Treu im Kampf 90; Höchste Macht 93; Honi soit qui mal y pense 96; Einigung 96; Namenlos 97; E. Stiefmutter 97. ()

Petersen, Eugen, klass. Archäol., Prf., Erst. Sekretär des Kais. Deutsch. Archäol. Instituts. Rom, 28 via di Monte Tarpeo, im Institut. (Heiligenhafen i. Holstein $^{16}/_{8}$ 36.) B: Theophrasti characteres 59; Die Kunst des Pheidias am Parthenon und zu Olympia 73. Mith: Reisen in Lykien, Milyas u. Kibyratis u. s. w. 89; Städte Pamphyliens u. Pisidiens 90/92 II; D. Markus-Säule auf Piazza Colonna in Rom 96; Vom alten Rom 98.

Petersen, Wilh., ✍, Dr. phil., Rektor. Tönning, Schleswig-Holstein. (Kappeln [Schlei] $^{11}/_{12}$ 51.) B: Kl. engl. Gram. 83; Lehrb. d. engl. Sprache 87, 2. A. 93; Geograph. Tabellen 91, 2. A. 94; D. neusprachl. Unterr. u. d. mod. Reformbestrebungen 93; Engl. Lesebuch 97.

Petersilie, Alwin, BB., Staatswiss. u. Statist., Dr. d. Staatswiss., GRegR., Prf., Mitgl. des Kgl. statist. Bureau. Berlin-Friedenau, Niedstr. 39. Bremsdorf $^{1}/_{11}$ 47.) B: Oeffentl. Volksschul. in Preußen 1878 82; Ges. Volksschulwes. i. preuß. Staat 1886 (mit GDRegR. Dr. Schneider) 89; Statist. d. preuß. Landes-Univ. f. 86/87 bis 89/90, 90/92, 93/95; Taschenkal. f. Verwaltgs-Beamte (m. Frhr. v. Fircks) 91 ff.; (mit Schneider) Die Volks- u. die Mittelschulen, sowie die sonstigen niederen Schu-

len im preuß. Staate 91; Die öffentl. Volksſch. 2c.; Die öff. Mittelſch. u. d. höh. Mädchenſch. 2c.; D. Privatſch. u. d. ſonſt. beſ. Schulveranſtaltungen auf dem Gebiet des niederen Schulweſens 2c. 91; Das öffentl. Unterrichtsweſen i. dtſchen Reiche u. in d. übr. europ. Kulturländ. 97 II; D. niedere Schulweſ. in Preuß. (m. Schneider) 96|98.

Peterſon, Frau Luiſe (Pſ. Erna Velten für Jugendſchr., Frank Donatus für Roman, Nov., ♛, Humor), 𝒻, Roman, Eſſays über Frauenberuf u. Frauenwohl, Stiftsfrau. Liegnitz, Albrechtſtr. 3. (Thorn 29|4 28.) B: Fürs Dämmerſtündchen, Erz. 84, 3. A. 91; Blau Blümchen, Erz. 86; Aus vergangener Zeit 87, 3. A. 92; Frau Loras Wegweiſer, 4. A. 92; Annys Geheimnis, N.; Auch ein Geſetzbuch; Auf neutralem Boden; In der Neovalescentia; Erinnerg an Spanien; I. alten Doktorhauſe; Darum einſam; Neue Zeiten, N.; Altersheim, Eſſays; Geſundheitspflege; Die neue Stiftsfrau, N.; Neue Lebenswege, Erz. 97.

Petersſen, Friedr. Carl, VB., 𝒻, Eſſay, Roman, Nov., Ue: EFH u. aus DEH ins Franz. Blainville, Depart. Manche, via Paris et Coutances. (Emden 6|1 29.) B: Pariſer Leben 67 II; Genrebilder a. d. mod. Babel 70; Aus Frankreich, Bilder u. St. 87.

Peth, Jak., PA., Theater♛, 𝒻, Red. d. „Zweibr. Ztg.“, 1. Vorſ. des Pfälz.-rhein. Ortsverbandes der PA. Zweibrücken. (Mörſtadt, Kr. Worms 25|6 56.) B: Erinnerungsblatt an Jahn 78, 2. A. 86; Geſch. d. Theat. u. d. Muſik zu Mainz 79, Nachtrag 83; Geſch. d. Turnvereins Zweibrücken 86, Nachtrag 90. MitB: Pfälz. Blumenleſe, Ged. u. Erz. 86.

Petkovšek, Joh., ▲, Fachlehr. Wien II, Scherzergaſſe 1. (Benke, Krain 26|6 53.) B: Die geolog. Verhältn. NOeſterreichs; Die Baugeſteine Wiens in geolog.-techn. Darſtellung; Tabellen z. Beſtimmg d. Maſſen- u. Schiefergeſteine; Die Erdgeſch. v. NOeſt. in Bildern.

Petong, Richard, ♛, ⊞, 𝔽, Dr. phil., gepr. G.- u. Realſch.-Lehrer, Ger.-Aſſeſſ. und Genoſſ.-Syndikus, RA. Spandau, Havelſtr. 2. (Tilſit 14|5 47.) B: Ueber publiziſt. Litt. beim Beginn der Nymweger Friedensverhandlgn 70; Gründung u. ält. Einrichtung d. Stadt Dirſchau 85; D. Stadtmark Dirſchau i. rechtsgeſch. Hinſ. 87; Ueb. Volkswohlfahrtseinrichtungen in fremden Staaten, beſ. i. Dänemark I 91; D. preuß. Unterrichtspolitik v. Zeitalter Friedr. d. Gr. bis zu d. Regierungsanfängen Kaiſer Wilhelms II. 91. () [(Myslowitz 3|2 63.) ()

Petras, Arthur, PA., Red. Breslau.

Petras, Paul, Theat.-u. Kunſtkrit., 𝒻, Dr. phil., Red. d. „Bromb. Unparteiiſchen“. Bromberg. (Grünberg 10|10 60.) B: Ueb. d. „fieb. weiß. Meiſter“ im Mittelengl. 85. ()

Petri, Eduard, ●, Dr. phil., o. UP. St. Petersburg, Nikolajewskaja 33.(*)

Petri, Frl. Marie, chriſtl. Volksſchrift. Braunſchweig, Landſtr. 15. (Elberfeld 7|1 56.) B: Die Nachbarn, Erz. 95; Wohr iſ't, Luſt. Stückchen 96. *

Petrich, Herm., Litt.-u. Kult♛, ✝, Superint. Garz a. O. (Dopperphul 3|5 45.) B: Stargarder Skizzenbuch 77; Drei Kapitel v. romant. Stil 78; E. Ch. Bindemann 78; Pomm. Lebens- u. Landesbilder 80|87 II; Bugenhagen-Büchl. 85; Pommer. Miſſionsbuch 86; Paſtor u. Arbeiter 92; H. Th. Mangemann 95; M. Goercke 97; Deutſche Männer 98. ()

Petſch, Karl, Ψ, Dr. phil., Prof., G.-Oberlehr. Kiel, Niemannsweg 8. (Nauſitz 18|7 46.)

Petſchenig, Michael, Litt., Ψ, Dr. phil., GP. Graz, Mandellſtr. 33. (Großedling 5|9 45. H: Victoris Vitensis hist. persecutionis African. provinciae 81; Q. Horatii Flacci carmina 83; Q. Horatii Flacci carmina selecta 85, 3. A. 99; Joh. Cassiani opera 86|88 II; Flavii Crescon. Corippi opera 86; Paulini Petricordiensis carmina 88; Maximiani elegiae 90.

Pettenkofer, Max v., 𝒻, Dr. med., o. UP. a. D., WGR., Exc., Präſ. d. Kgl. Bayr. Akad. d. Wiſſenſch. München, Kgl. Reſidenz. (Lichtenheim 3|12 18.) B: Unterſuch. u. Beobacht. üb. d. Verbreitg d. Cholera 55; Hauptbericht üb. d. Cholera-Epidemie v. 1854 i. Bay. 57; Ueb. d. Luftwechſel i. Wohngeb. 58; Choleraregulativ 76; Ueb. Oelfarbe u. Konſervierung d. Gemäldegallerien 2. A. 72; Verbreitgsart d. Cholera in Ind. 71; Z. Aetiologie d. Typhus 72; Beziehgen d. Luft z. Kleidg, Wohng u. Boden, 4. A. 77; Was man geg. d. Chol. thun kann 73; Ueb. Nahrungsmittel u. üb. d. Wert d. Fleiſchextrakts, 2. A. 76; Ueb. d. Wert d. Geſundh. f. e. Stadt, 3. A. 77; Ueb. d. gegenw. Stand d. Cholerafrage 73, 87; Künſtl. Prophylaxis geg. Chol. 75; Vortr. üb. Kanaliſat. u. Abfuhr 80; D. Boden u. ſ. Zuſammenhang m. d. Geſundh. d. Menſch. 82. H. Groß. Handbuch d. Hygiene 82 ff. ()

Petter, Alex., Kunſt- u. Kult♛, Dr. chem., Kaiſ. Rat, k. k. Konſervator, Dir. d. ſtädt. Muſeums. Salzburg, Ludwig-Viktorplatz 7. (Agram 9|9 32.)

Pettersch, Karl Hugo (Pſ. Carl Hugo), SchG., FG., 𝒻, ♛, ⁂, Ψ, Genealogie Heraldik, ⊞, Priv.-Gelehrt. u. Schriftſt., Ue: AGFFI, Dr. phil. Wien VIII/1, Neudeggergaſſe 23 II. (Friedland, B. 28|3 50.) B: Apollonius von Tyana 77; De Plauti Trinummo 79; Taciteiſche Forſchungen 80; Thukydides 81; Märchenpoeſie 82; Zur Naturgeſch. d. Reklame 83; Polit. Fragmente 84|86 III; Nero, Ep. 88, 2. A. 94; Nervoſität 89; A. ernſter u. heiterer Zeit, Ged.

93; D. Heiden=Heiland 95; D. Jonier, R. II. 95; Mein Bildungsgang u. üb. d. Art m. geistigen Schaffens 96; A. Manzoni 96; Geistiger Diebstahl 96; Thusnelda u. Thumelicus 97; Ged., N. F. 97. ()

Petzendorfer, Ludwig (Pf. L. v. Murnau), Humor, Alpines, Bibliothⁿ., Red. v. „Meggendorfers hum. Bl." Stuttgart, Herdweg 30. (Murnau $^{20}/_{11}$ 51.) **B:** Humorist. Naturgesch. des alpinen Menschen, 2. A. 81; Schriftenatlas, 3. A. 98; Festschr. der Sektion Schwaben des D.=Oest. Alpenver. 94; Goethes Hermann u. Dorothea in stenogr. Schr., 4. A. 89.

Petzet, Christian, PA., Publiz. München, Hohenzollernstr. 1 c. (Hof $^{1}/_{3}$ 32.) **B:** Russ.=Polen u. d. osteurop. Interessen 70; Kernworte Bismarcks 85; Unser Prinzregent 91; Bayerisch. Wahlreform 97; Die preuß. Ostmarken 98.

Petzet, Erich, Litt., Dr. phil., Assist. d. k. Hof=u. Staats=Bibl. München, Wernerstr. 22 I. (Breslau $^{3}/_{5}$ 70.) **B:** J. P. Uz 96.()

Petzold, Bruno, ✉, Privatgelehrter. Leipzig, Querstr. 14 u. Paris 4 rue Leon Cogniet. (Breslau $^{3}/_{8}$ 73.)

Petzold, Max, O. Halle a. S., Goethestr. 13 I. (ebda $^{3}/_{5}$ 65.) **B:** Unter'm Dach, Lebensb. 96; Die Einzige, Sch. 96; Fremdlinge, Sch. 97.

Peucker, Karl, ●, Kartograph, Dr. jur., Leiter des Geogr. Instituts u. Artaria u. Co. Wien III/2, Geusaugasse 47. (Bojanowo $^{15}/_{8}$ 59.) **B:** Beiträge zur orometr. Methodenlehre 91; Atlas f. Handelsschul. (mit Cicalet, Rothaug u. Zehden), Kl. A. 93, 2. A. 97; Große Ausg. 97, 2. A. 98; Schattenplastik u. Farbenplastik 98.

Peuker, Wenzel Jos., (k.), Homiletik, bischöfl. Notar, GP. Reichenberg, Böhm. (Rosenthal, Böhm. $^{28}/_{9}$ 42.) **B:** Vorträge f. d. stud. Jugend 86; Sursum corda etc., 3. A. 94; Reden f. d. stud. Jugend 88.

Pfaff, Fridr., d. dtsch. Sprache, Litt. und Kunst, Dr. phil., Bibl., H: d. „Alemannia" u. der „Monatsbl. des badischen Schwarzwaldvereins". Freiburg, Br., Starkenstr. 1. (Darmstadt $^{21}/_{11}$ 55.) **B:** D. Roman Tristrant und Isalde 81; Armins Trost in Einsamkeit 83; Reinolt v. Montelban od. d. Heimonskinder 85; Romantik u. germ. Philol. 86; Volksbuch von den Heymonskindern 87; Festschr. z. 400jähr. Gedächtnis d. erst. Freiburger Buchdrucks 93; Minnesang d. 12. u. 14. Jhrh. i. Kürschners Deutsch. Nat.=Litt. 94; Dtsche Ortsnamen 96; Die große Heidelberger Liederhandschrift 98.

Pfaff, Joo, ✠ (Römisch. Recht), Dr. jur., k. k. ÖP. d. deut. Univ. Prag=Smichow, Ferdinandsquai 15. (Hermannstadt $^{16}/_{9}$ 64.) **B:** Zur Lehre vom sog. in fraudem legis agere 92; Beitrag z. Lehre vom favor libertatis 94; Ueb. d. rechtl. Schutz des wirtsch. Schwächeren in der röm. Kaisergesetzgebung 97.

Pfaff, Leopold, ✠, Dr. jur., o. ÖP. Wien I, Am Hof 7. (Hermannstadt $^{12}/_{11}$ 37.) **B:** Geld als Mittel pfandrechtl. Sicherstellg 68; Kommentar z. österr. WGB. (mit F. Hofmann) 77 f. II; Exkurse zum Kommentar (m. F. Hofmann) 78 f. II; Z. Lehre v. Schadenersatz u. Genugthuung 80; F. v. Zeiller, Festrede 91; Die Klausel rebus sic stantibus in der Doktrin u. d. österr. Gesetzgebung 98. **H:** Arndts Pand. 80 ff., 10./14. A. (m. F. Hoffmann); Krainz, System d. österr. Privatrechts 85/90 II, 2. A. 94; Slg d. civilrechtl. Erkenntn. d. (österr.) Oberst. Gerichtshofs, Bd. 21 f. 85 ff. (m. anb.)

Pfafferoth, Carl, Gkanzleirat i. Reichs=Justizamt. Berlin W, Voßstr. 4. **B:** Gebührenordng f. Rechtsanwälte vom 7. Juli 1879 nebst Landesgebührengesz. 88; Prozeßkostenbuch f. d. Dtsche Reich 90; Preuß. Beamtengesetzgebung, 3. A. 97; D. deutsche Gerichtskostenwesen, 6. A. 96; Führer durch d. ges. Arbeiterversg. 91; Rechtsbeistand f. d. Arb.=Vers. 91; Organisationsgesz. f. d. innere Verw. d. preuß. Staats, 2. A. 84; Jahrb. d. dtschn Gerichtsverfassg, 7. A. 97; Belehrg üb. d. Wucher 93; Preuß. Gerichtskostengesz. 95; Binnenschiffahrtsgesetz 95. ()

Pfahlburg, v., s. Joh. Leop. Panske.

Pfahler, Phil., SchG., PA., sozialpol. u. jur. Aufsätze, Referendar. Reichenhall. (Spalt $^{10}/_{7}$ 62.) ()

Pfalz, Franz, ✓, ♛, ✠, Dr. phil., Prf., Realsch Dir. Leipzig, Yorkstr. 9. (Borsdorf $^{25}/_{8}$ 32.) **B:** Bilder a. d. dtschn Städteleben im MA. 69; Litteraturgesch. Lebensbilder 81; D. dtsche Litt.=Gesch. 83; Tab. Grundriß d. Weltgesch., 10. A. 94; Die Gesch. in ihren Grundzügen 93 IV.

Pfankuch, Fr., Dr. phil., Red., Berlin W, Lutherstraße 19 III. ()

Pfankuch, Wilhelm, (Pf. Ernst Wilhelm), Nov. Achim, Hann., Bad. Chaussee 404. (Bremen $^{1}/_{11}$ 74.) *

Pfannenschmid, Heino, Kultur♛, Mythologie, Dr. phil., kais. Archiv=Dir. und Archiv R. Colmar i. E. (Lauenau $^{21}/_{3}$ 28.) **B:** Schlacht b. Mühldorf 63; Myth. Gestalt d. Tellsage 65; Weihwasser im heidn. und christlich. Kultus 69; Gesch. d. k. Landesbibliothⁿ. z. Düsseldorf 70; Archiv d. Köln. Domkapitels 74; Archivwesen i. Els.=Lothr. 75; German. Erntefeste in heidn. u. christl. Kultus 78; Ueber Ordnung u. Inventarisierung des Gemeindearchivs 78; Ueb. das Alter der Flößerei auf der Saar 81; Jus primae noctis 83; Duellanten 83; Alte Gebräuche im Elsaß 83; Handel Ludwig XIV. mit Colmar 83; Weihnachts=, Neuj. u. Dreikgslied. a. d. OElf. 84; Fastnachtsgebräuche a. Els.=Lothr. 84; Erklärgsversuch

einig. franz. a. d. Hexenwesen d. MA. bez. Ausdrücke 84; Ordale 85; Papsttum, Kirche u. Staat 96; Etymolog. Untersuch. üb. Belum, Fahrzeug 87; G. K. Pfeffels Fremdenbuch 92.

Pfannkuch, Wilhelm, M. d. R., Red., Sekr. d. soz.-demokr. Partei. Berlin S, Sidonienstr. 16. (Cassel $^{28}/_{11}$ 41.)

Pfau, Frdr. Rich., Musikkritik. b. kgl. Leipzig. Zeitung. Leipzig, Grassistr. 19. (Rittergut Gruben b. Freiberg $^{9}/_{10}$ 66.) ()

Pfau, Karl Fr., PA., Biogr., 🖋, buchh. Fachlitt., popul. ⚷, Buchhndlr., Red. d. „Litt. Merkur" u. der „Buchhändler-Akademie". Leipzig. (Zwenkau $^{5}/_{3}$ 57.) V: Dtsch-franz. Buchh.-Korresp. 81, 2. A. 82; Dtsch-engl. B.-K. 82; Usancen-Kodex f. Buchhdlr 82; Prakt. Handb. für Buchhdlr 82, 4. A. 83; Buch berühmt. Buchh. I 85, 2. A. 86, II 86; (m. Corneli): Antwerpen 85/87; Deutschl. auf d. Antwerp. Ausst. 87; Königin Luise 87; Biogr. Buchh.-Lex. 89; Autoren-Verkehr 90; Buchh.-Fachbibl. 91 bis 94 IX; Führer v. Leipzig 91; Erinnerungen eln. Buchhändlers 94.

Pfeffer, Georg, ⚸, Dr. phil., Kustos a. Naturhist. Museum. Hamburg, Mühlendamm 1. (Berlin $^{7}/_{3}$ 54.) V: (m. Strebel) Fauna mexikan. Land- u. Süßwasser-Conchylien 78/82; Versuch über d. erdgesch. Entwickelung 91; Verwandtg d. Arten 94; Entwickelg 95; Fische v. Dtsch-O-Afrika 96.()

Pfeffer, Wilh., ⚷, Dr. phil., rer. nat. et med., o. UP., GHofR., Dir. d. botan. Instituts. Leipzig, Linnéstr. 19 b A. (Grebenstein $^{9}/_{3}$ 45.) V: Bryogeogr. Studien aus d. rhät. Alpen 69; Entwickelg d. Keimes d. Gattg Selaginella 71; Physiol. Untersuchungen 73; Period. Beweggen d. Blattorgane 75; Osmot. Unterf. 77; Pflanzenphysiol. 81 II, 2. A. 97; Unterf. a. d. Botanischen Institut z. Tübingen 81/88 II; Oxydationsvorgänge in lebend. Zellen 89; Z. Kenntnis d. Plasmahaut u. der Vacuolen 90; Studien z. Energetik der Pflanze 92; Reizbarkeit der Pflanzen 93; Druck- u. Arbeitsleistg durch wachs. Pflanzen 93.

Pfeifer, Eduard, ⚷, PA., Dr. phil., Chefred. b. „Tagesboten aus Mähr. und Schles." Brünn. (Rumburg $^{17}/_{11}$ 55.)

Pfeifer, Franz Xaver, (L.), ✝, ⁂, D., Lyceal Pr., bischöfl. geistl. Rat. Dillingen Bay., Hauptstr. (Deisenhofen $^{16}/_{3}$ 29.) V: Ueb. Beharren b. Elemente 78 f.; Harmon. Beziehgen zw. Scholastik u. Naturwiss. 81; D. gold. Schnitt u. dess. Erscheingsformen i. Mathematik, Natur u. Kunst 85; Dom zu Cöln 88; Beiträge z. Glacialforschg 95.

Pfeifer, Martin, GDA., O. Altenburg, Hohestr. 8 II. (Bibra b. Naumburg a. S. $^{19}/_{8}$ 54.) V: Schmied v. Ruhla, D.; Periander, Tr.; Verschleiertes Bild zu Sais, L.; Parole Frieden, Hist. Sch.; D. deutsche Freiheitskrieg; D. neue Reich; Friederikus Magnus; Voigts Leben, Biogr.; D. Patriot od. d. Himmel auf Erden, Dst.

Pfeiffer, Ernst, WA., Journalist. Berlin SW, Möckernstr. 80.

Pfeiffer, Ernst, GDA., O, 🖋. Hamburg-Eilbeck, Conventstr. 27 I. (Hamburg $^{18}/_{2}$ 62.) ()

Pfeiffer, Maxim. Georg (Pf. Ibicus), /, Kgl. Polizeikassierer. Dresden, Mathildenstr. 13. (Zwickau i. S. $^{1}/_{6}$ 59.) V: Dresd. Pikanterieen 87; Im Zauberreich 88; Welt und Liebe, G. 90.

Pfeiffer, Otto (Pf. Austriacus), Gartenbau, Blumenzucht, Red. u. H: d. „Flora". Wien XVII, Hernals, Bergsteiggasse 9. (Kirchschlag $^{8}/_{7}$ 50.) V: Ewiger Gartenkal., Führer durch die Gartenbaulitt.; Mitteilgn üb. Spargelkultur; 30empfehlnswo. Obstart.()

Pfeiffer, Theodor. Baden-Baden. V: Studien bei Hans v. Bülow, 1.—5. A. ()

Pfeil, Heinr., WA., ⚷, /. Leipzig-Gohlis, Straßburgerstr. 16 III. (Leipzig $^{18}/_{12}$ 35.) V: Brautlieder; Dur und Moll; Gut Sang; Leicht Gepäck; Gute Kinder — brave Menschen; Aus meiner Liedermappe; Mariengarn; Mit Gott; Musikgesch.; Rätselschatz; Dtsch. Sag.; Tonkünstler Merkbüchlein; Auf Wegen und Stegen; Aus dem Sängerleben; Weihnachtsmärchen.

Pfeil, Joachim Graf, Colonialpol. resp. Wirtschaftsgeogr. Schloß Friedersdorf, Kreis Lauban. (Neurode i. Schl. $^{30}/_{12}$ 57.) V: Vorschläge z. prakt. Kolonisation O-Afrikas 87; Zur Frage der Deportation nach deut. Kolonieen 97.

Pfeilschmidt, Hans, /, Kunstkrit., /= Redakt. b. „Kleinen Presse", Opernref. b. „Frankf. Ztg". Frankfurt a. M., Keplerstr. 43. (Dresden $^{9}/_{2}$ 56.)

Pfeilsticker, Alb. v., ⚷, Statistik, Dr. med., OMedRat a. D. Stuttgart, Alexanderstr. 13 I. (Stetten $^{8}/_{8}$ 36.) V: Beitr. z. Pathologie d. Masern 63; D. Kinetisystem 73; Medizinalbericht v. Württ. f. 73/95.

Pfenninger, Heinr., ⚶, Dr. jur., o. UPrf. Zürich. ($^{13}/_{11}$ 46.) V: Begriff der Strafe 77; Strafrecht d. Schweiz 90; Grenzbest. z. kriminalist. Imputationslehre 92; Entwurf e. StGes. B. für Uri 94. ()

Pfersche, Emil, ⚶, Dr. jur., o. UP., östr. Reichs R. Abg. Prag-Weinberge, Sladkowskygasse 2 III. (54.) V: Privatrechtl. Abhdlgen 86; Interdikte des röm. Civilproz. 88; Irrtumslehre des östr. Privatrechts 91; Gewerbl. Arbeitsverhältnis 92; Oesterr. Sachenrecht I 93. ()

Pfister, Alb. v., 🖋, Dr. phil., GMaj. z. D. Stuttgart, Danneckerstr. 10. V: Denkwürdigkeiten aus d. württ. Kriegsgesch. 68; D. Milizgedanke i. Württ. 83; König Friedr. v. Württ. u. s. Zeit 88; Kaiser Wilh. I., 4. A. 88; Herzog Magnus v. Württ. 91; Württ. Neujahrsbl. (3 Schwaben in fremden Kriegs-

dienſten) 95; Freiheit des Rückens, allgem. Wehrpflicht, Oeffentlichk. d. Strafgerichts ꝛc. 96; Aus dem Lager des Rheinbundes 1812 u. 1813 97; Aus d. Lager d. Verbündeten 1814 u. 1815 97.

Pfister, Herm. v., Sprachforſcher u. Wehrtum, Maj., ThSchDoz. Darmſtadt, Heinrichſtr. Caſſel ²|₃ 37.) **B**: Geſch. der thür. Truppen 1810|11 in Katalonien 66; Franz. Heerweſen 67, 70, 2. A. 77; Chatt. u. heſſ. Namen 67; Beſtrebgn a. d. Gebiete dtſchr Rechtſchreibung 69; Gefecht d. preuß. u. franz. Bat. im Spiegel ihrer element. takt. Fechtweiſe 70; Feldzug d. franz. Nordheers 1870|71 72; Feldzug d. Rheinheeres 72; Unſ. Kriegskunſtſprache 73; Allg. Bibliogr. d. Kriegswiſſ. 72|75 IV; Vorgeſch. d. hochdtſchn u. ſueviſchen Stämme 75, 2. A. 77; Dutzend Geb. d. heſſiſch. Kriegsgeſch. 79; Chattiſche Stammeskde 80, Anh. 88; Dtſch. Wort — Volkes Hort 83; Sagen u. Aberglauben a. Heſſen u. Naſſau 85; Heſſ. Ehrenbüchl. 85; Idiotikon von Heſſen 85; Ergänz.-Hefte 89, 93; England u. Irland 86; Verdeutſchungs-Wörterbuch 89; Dtſche u. lat. Buchſtaben 87; Geſtaltg dtſchr Reichsgrenzen 87; Urgerman. Formenlehre 89; Verſchiebg chatt. Sitze 90; Vom Urſprung der Franken 91; Sprachl. Briefe gegen Zerrüttung unſ. Formenlehre 92; Zur Frage weibl. Beſtrebgen 94; Auch e. Seite ſprachl. Zerrüttung 96; Germanen-Spiegel 96; Werkthätige Verdeutſchungs-Arbeit 98.

Pfister, Michael, (k.), Domkapitul. B amberg. (Schirnaidel ¹⁸|₇ 32.) **B**: Schirnaidel bis auf d. Gegenwart, zugl. e. Rückblick auf d. Hochſtift Bamberg 92; Fr. v. Schreiber, Erzb. v. Bamberg 93; Dom z. Bamberg 96.()

Pfister, Otto v., deutſch-vaterl. Abhandl., Ger.-Aſſeſſ. Darmſtadt, Martinsſtr. 52. (Caſſel ¹⁰|₂ 68.) **B**: Student. Verdtſchungs-Wörterbuch 93.

Pfitzner, Wilh., ♫, Dr. med., ao. UP. Straßburg i. E., Metzgergießen 17. (Oldenburg in Holſt. ²²|₈ 53.) ()

Pfizer, G., ✍, LGerR. a. D., RA. Ulm. (¹³|₉ 40.) **B**: Rechtu. Willkür im deut. Strafproz. 88; Was erwartet Deutſchl. von d. BGB. 89; Ehe, Staat u. Kirche 90; Berufung in Strafſachen 91; Anti-Seuffert — D. Geiſt d. Rechts u. d. Buchſtabe d. Geſetzes 92; Wort u. That, Ein Nothruf f. deutſch. Recht 92; W. Jlg 94; D. Achtung unwürdig 94; Rechtskraft d. Verbrechens u. d. Niedergang d. deut. Strafrechtspflege 97, 2. A. 98; D. Recht des BGB., gemeinfaßl. dargeſtellt. [Kaiſerſtr. 96. (*)

Pfleger, Karl, Muſik, Prof. Wien VII, Kaiſerſtr. 96. (*)

Pfleiderer, Edmund, ♫, Dr. phil., o. UP. Tübingen, Gartenſtr. 20. (Stetten ¹²|₁₀ 42.) **B**: Leibniz 70; Erinnerungen u. Erfahrungen e. Feldpred. 74; Empirismus u. Skepſis in D. Humes Philoſophie 74; Kosmopolit. u. Patriot. 74; D. mod. Peſſimismus 75; Jdee e. gold. Zeitalters 77; Eudämonismus u. Egoismus 80; Kant. Kritizismus u. engl. Philoſ. 81; A. Geulinx 82; Leibniz u. Geulinx 84; Lotzes philoſ. Weltanſchauung 82, 2. A. 84; Philoſ. d. Heraklit v. Epheſos 86; Zur Löſung d. platon. Frage 88; Erlebn. eines Feldgeiſtl. 70|71, 90; Sokrates und Plato 96; Zur Frage der Kauſalität 97.

Pfleiderer, Otto, ✝, Religions-♫, D. o. UP. Berlin-Großlichterfelde, Marienplatz 7. (Stetten ¹|₉ 39.) **B**: Die Religion 68 II, 2. A. 78; Moral u. Religion 72; Pauliniſmus 73, 2. A. 90; Schelling 75; Fichte 77; Geſch. d. Relig.-Philoſ. von Spinoza b. z. Gegenwart, 3. A. 93; Relig.-Philoſ. auf geſch. Grundlage, 3. A. 96; Z. relig. Verſtändigung 79; Luther als Begr. proteſtant. Geſittung 83; Grundriß der chriſtl. Glaubens- und Sittenlehre, 6. A. 98; Lectures on the influence of the Apostle Paul on the development of Christianity 85; D. Urchriſtent. 87; Entwickelung der proteſt. Theol. ſeit Kant. 92.

Pfleiderer, Rud., ✝, Kirchen♛, Kunſt- u. Litt♛, Krit., Dr. phil., ℌ: u. Red. d. „Litterar. Rundſchau f. d. Evg. Deutſchl.", Stadtpfr. Ulm a. D., Frauenſtr. (Nagold ²⁵|₇ 41.) **B**: Einleitg in d. göttl. Komödie 71; Pius IX. 78; Stille Erdenwinkel 80; Dürer 84; Münſter i. Ulm 95; Bibel mit Bildern 92|95 III; Attribute d. Heiligen 98. **Ue**: Dante, göttl. Komödie 76. ()

Pflips, Heinr., LB, ✉, ✍, Reiſe. Scherberg b. Aachen. (Manderfeld ¹⁸|₁₂ 60.) **B**: Prakt. Bienenbuch 87; Die ſoz. Wirkſamkeit d. Ver. kl. Landwirte 89; Das romant. Ourthal I 91; Anleitg z. Buchführg für den kl. Landmann 92; Wirtſchaftsbuch für denſelben 92; Luxemburger Land 95.

Pflücker, Frl. Emilie, Märch., Jugenderz., ✍, ♆, **Ue**: SF. Breslau, Seydlitzſtr. 2 II. (ebda ²²|₁ 44.) **B**: Märchenprinzeſſin (mit J. Nordtmann) 90.

Pflüger, Eduard, Phyſiol., ⚙MedizR., Dr. med., o. UProf., Dir. d. Phyſiolog. Inſtituts. ℌ: „Archiv f. Phyſiologie". Bonn-Poppelsdorf, Nußallee 172. (⁷|₆ 29.) **B**: Hemmungsnervenſyſtem f. d. peristaltk. Bewegungen d. Gedärme 59; Phyſiologie des Elektrotonus 59; Eierſtöcke der Säugetiere 63; Kohlenſäure d. Blutes 64; Teleol. Mechanik 77. ()

Pflug, Auguſt, ✉, ✍, ♣, ₣, Dr. phil., RegR. i. Reichsſchatzamt. Berlin O, Meilerſtr. 47. (Sollſtedt ¹⁹|₇ 52.) **B**: Erſchließg d. Lüneburger Heide 90; desgl. d. Moorflächen 91; desgl. der öden Liegenſchaften durch künſtl. Aufforſtungen 92; desgl. der ſumpfigen Niederungen 95; Der deut. Gartenbau u. d. Kampf um Zollſchutz 92; Arbeiterfrage auf dem Lande 93; Ge-

treibe-Preisbildg in Deutschl. 96; Organisation d. Saatenstandsberichterstattung 92; Volksschulzwang als Reform uns. höheren Schulwesens 92; Leder-Herold, Jahr- u. Handb. für d. ges. Leder-Industrie 96.

Pflug, Georg, Veterinär♂, Dr. med. vet. o. UP., Dir d. Veterinäranst. Gießen, Bleichstr. 23. (Bayreuth 12/3 35.) **B**: Aufblähen d. Wiederkäuer 62; Schäferbuch 65; Beobacht. üb. d. Rinderpest in Bayern u. Sachsen 67; Krankh. d. uropoët. Systems uns. Haustiere 76; Pathol. Anatomie d. Lungenrotzes d. Pferde 77; Künstl. Blutleere bei Operationen 78; Typhus u. Status typhosus 78; Das Kälberstferben 90; Ueber Druckschäden bei Pferden 91; Bemerk. zur Aetiologie u. Therapie d. Hufrehe 93.

Pflugk-Harttung, Jul. Alb. G. v. (Pf. Jul. Harttung), BP., ♛, ✎, Dr. phil., UP. a. D. u. kgl. Archivar I. Kl. Berlin-Grunewald, Gillstr. 2a. (Warnikow 8/11 48.) **B**: Stud. z. Gesch. Konrads II. 76; Anfänge Konrads II. 77; Norwegen u. d. dtschen Seestädte 77; Diplom. hist. Forschgen 79; Acta Pontificum Rom. 79, 83, 88; Urkunden d. päpstl. Kanzlei 82; Iter Italicum 83/84; Specimina Chartar Pont. Rom. 85; Allgem. Weltgesch. 85/88; Perikles als Feldherr 85; Geschichtsbetrachtungen 89; Mein Forgang von Basel 89; Untersuchungen zur Gesch. Kais. Konrads II. 90; Nikokris, Dr. 91; Krieg u. Sieg 70/71 95; Kulturgesch. 97; Die Heere u. Flotten d. Gegenwart 96; Die Anfänge d. Johanniter-Ordens in Deutschland 98.

Pfohl, Ferd., ✎, Musikkrit. d. „Hamb. Nachr." Hamburg, Sechslingspforte 5. (Elbogen 12/10 63.) **B**: Höllenbreughel als Erzieher 90, 9. A. 92; Quer durch Afrika 91, 3. A.; Bayr. Fanfaren 91, 3. A.; Führer d. Wagners Tannhäuser 91, 2. A. 92, d. Wagners Meistersinger 92, 2. A. 94; Mod. Oper 94; Nibelungen in Bayr. 97.

Pfordten, Hermann Frhr. v. d., Musik♛, Dr. phil., UDoz. München, Maximilianstr. 15. (ebda 5/7 57.) **B**: Wagners Bühnenwerke in Sage und Gesch. 93; Musikal. Essays 97.

Pfordten, Otto Frhr. von der, ☾, Dr. phil. Berlin W, Kurfürstendamm 264. **B**: 1812, Sch.; Michelangelo, Hist. Gemrb. 97; Mohammed, Dr. G. 98; Fürst Bismarck, Gedenkrede 98.

Pfülf, Otto, (k.), SJ., ♛. Exaeten b. Baexem, Holland. (Speier 28/1 56.) **B**: P. Adolf v. Doß SJ. 87; H. v. Mallinckrodt 92; Cardinal v. Geissel 95/96 II; D. sel. Petr. Canisius 97. ()

Pfund, Max, BP., Berlin-Halensee, Kronprinzendamm 8.

Pfungst, Arthur Jos. (Pf. Arth. Cornelius), ♛, Epik, ✎, ♫, ♀, Dr. phil., Frankfurt a. M., Gärtnerweg 2. (ebda 9/3 64.) **B**: Lose Blätter, G. 84, 2. A. 87; Laskaris, Ep. I: Laskaris' Jugend 90, 2. A. 95, Ep. I: Der Alchymist 93, 3. A. (Volksausg.) 98; N. Ged. 94, 2. A. 98; Wer soll d. deutschen Gesellschaft f. ethische Kultur beitreten? 95. **Ue**: Arnold, Leuchte Asiens 86; D. Sutta-Nipata Uragavagga u. Kûlavagga 89 I; E. Banning, Polit. Teilung Afrikas nach den neuesten internat. Vereinbarung. 90; T. W. Rhys Davids, D. Buddhismus 98.

Philalethes, ſ. Moritz Kronenberg.

Philipp, Prinz v. S.-Coburg u.-Gotha (Pſ. Karl-udo), F.M.Lt., Hoheit. Wien. (Paris 28/3 44.) **B**: Tagebuch-Skizzen 92; Jagden in vier Welttheilen, 2. A. 87; Curiosités Orientales de mon Cabinet numismat. 91 u. 93; Médaille de la ville de Sultanije 91. **H**: Itinera Principi S. Coburgi Botan. Ausbeute-Wawra.

Philipp, Arno, BB., Red., **Ue**: Port. Porto Alegre, Brasilien, Rua 24 de Maio 14, 16. (Zwickau i. S. 11/1 70.)

Philipp, Peter, DDeSchG., ☾, Roman, ♛, Magistr.-Rat. Wien XVIII, Alseggerstr. 28. (Landskron 25/7 47.) **B**: Deutsche Klänge aus Ung., G. 67; Versinkende Welt, Dicht., 77, 2. A. 92; Im Strome der Zeit, Dicht. 81, 2. A. 92; Die beiden Fiedler, R. 90; Der Naturalismus in krit. Beleuchtg 82; Teufelsbadestube, Erz. 93; Welt und Leben, G. 94.

Philippi, Adolf, Publizist, litt. u. Kunstkritik, Dr. phil., GHofR., UP. a. D. Gießen. (Osterholz 11/1 43.) **B**: D. Frauenfrage 94; Der Student u. d. soziale Frage 96; Die Kunst der Rede 96; Die Kunst der Renaissance in Italien 97; Die Kunst in Deutschland u. d. Niederlanden 98. *

Philippi, Felix, BP., ☾, ✎, Krit. Berlin W, Hotel Bellevue. (ebda 5/3 51.) **B**: D. Münchner Oper u. d. Münchn. Schauspiel 84; Der Advokat, Sch. 85; Irrlicht, Sch. 86; Daniela, Schauspiel 86; Meereserleuchten, L. 87; Gaudeamus igitur, L. 87; Dagmar, Sch. 87; Veritas, Sch. 88; Am Fenster, L. 89; D. alte Lied, Sch. 90; Die kleine Frau, Sch. 91; D. verlorene Sohn, Sch. 92; Wohlthäter der Menschheit, Sch. 94; Asra, Sch. 94; Der Dornenweg, Sch. 95; Wer wars? Sch. 96; Mengersfelde, Sch. 97; Wunderquelle, L. 97; Das Erbe, Sch. 98.

Philippovich v. Philippsberg, Eug., ✉, o. UP. Wien XIX, Vegagasse 1. (ebda 15/8 58.) **B**: Bank v. England im Dienste d. Finanzverwaltung 85; Bad. Staatshaushalt 68—89; Auswanderung u. Auswanderungspolit. i. Deutschld 92; Grundr. d. polit. Oekonomie 93, 3. A. 98; Wiener Wohnungsverhältnisse 94.

Philippson, Alfred, ●, Dr. phil., U.-Doz. Bonn, Kurfürstenstr. 84. (ebda 1/1 64.) **B**: Peloponnes 92; Europa (mit L. Neumann) 95; Thessalien u. Epirus 97.

Philippson, Martin, ♁, Dr. phil., UP. a. D. Berlin NW, Lessingstr. 4. (Magdeburg 27/6 46.) B: Heinrich IV. u. Philipp III. 70 III; Zeitalter Lud. XIV. 79, 2. A. 89; Gesch. d. preuß. Staatswes. f. d. Tod Friedr. d. Gr. 81 II; Westeuropa i. Zeitalter Philipp II. 83; La contrerévol. relig. au XVIe siècle 84; Gesch. d. neueren Zeit 86 III; Hist. du règne de M. Stuart 91 III; Friedr. III. als Kronprinz u. Kaiser 93; Ministerium unter Phil. II., Kard. Granvella am spanisch. Hofe 95; Kurf. Friedr. Wilh. von Brandenbg I. 97; Max v. Forckenbeck 98.

Philips, Franz (Ps. F. Haupt), ✉, Charlottenburg, Goethestr. 43 III. (Aachen 29/12 68.) H: Neuland 97|98.

Philo v. Walde, s. Johannes Reinelt.

Pianta, L. J., DDe. SchG., ⌂, ⁄. Wien I, Riemergasse 12. (ebda 6/1 63.) B: Verlobt, L. 91; Strohfeuer, L. 94.

Piaz, Antonio dal, Oenologe, Oenotechniker, Red. der „Allg. Wein-Zeitung." Wien XVIII, Sternwartstr. 17. (Wien 28/3 47.) B: Weinbereitung und Kellerw. 78, 3. A. 92; Verwerthg d. Weinrückst. 77, 3. A. 95; Cognac-Fabrikation 90; Champagner-Fabr. 91; Handbuch der praktisch. Kellerwirtschaft 96; U.-Lexikon f. Kellerwirtsch. u. Weinhandel. 97.

Piber, J., s. Joseph Jahn.

Piccolo, s. Ferd. Groß.

Piccolo, s. Johs. Kleinpaul.

Pichler, Ab., Ritter v. Rautenkar, DDe.-SchG., ⌂, ⚒, Erz., Dr. med., emer. o. UP. Innsbruck. (4/9 19.) B: Ged. 53; Hymnen 55, 2. A. 57; Tarquinier, Dr. 60; A. d. Tiroler Bergen 61; Rodrigo, Dr. 62; Epigramme 65; Allerlei Gesch. a. Tirol 67; In Lieb und Haß, G. 69; Dtsche Tage 70; Marksteine, Ep. 74; N. Marksteine, Erz. Dichtgen 90; Zu m. Zeit; Spätfrüchte, Dichtg 95; Der Einsiedl., Erz. a. Tirol 96; Kreuz und Quer 96. ()

Pichler, Franz S., (k.), Dr. jur., M. d. R., Domvikar. Passau, Heil. Geistgasse 368. (Asenham 4/10 52.) B: D. Stellung d. Sozialdemokr. z. Religion, 3. A. 92; Antrag Kanitz 95; Z. Agrarfrage d. Gegenwart 97; Centrum u. Landwirtsch. 98.

Pichler, Fritz, ♆, ♁, Dr. phil., ao. UP. Graz, Beethovenstr. 3a. (7/734.) B: Ballad. 56; Christ. u. Else, N. 56; Runen u. Reime 75; Marg. v. Schweden, N. 80; Robinson, L. 82; Jugendweisen a. G. Bogensbergers Nachlasse 85; Brockmann, Sch. 86; Aias, Tr. 86; Meine Arria, N. 88; Der Müller am Anio, altröm. Kom. 93; Der Attentäter, Proverbe 95.

Pichler, Helene (Frau Helene Felsing), ⁄, Nov. Berlin-Wilmersdorf, Durlacherstr. 14. (Grund 20/12 52.) B: Genrebilder a. d. Seeleb. 83, 3. A. 88; Aus d. Brandung d. Lebens 86, 2. A. 90; Nordstern 90; Seemannsliebe, N. 96.

Picht, Karl, Red. a. „Geselligen". Graudenz, Blumenstr. 16. (Pufikeben 1/4 66.)

Pick, Alb., Litt. ♁, Dr. phil., GD Lehr. Meseritz. (Landsberg a. d. W. 15/5 52.) B: De vi atque usu adiectivi praedicativi 79; Ueb. K. W. Ramlers Aendergen Hagedornscher Fabeln 85; Ueber K. W. Ramlers Odentheorie 87; A. d. Vergangenh. d. ehem. Mainzer Küchendorfes Hochheim 89; Ueber die Erfurter Maler Manasse Unger 90; Hohenzollern-Besuche in Erfurt 91; J. Dominikus, der Freund des Koadjutors v. Dalberg; Schiller in Erfurt 98. H: Briefe d. Grafen Neithardt v. Gneisenau an Dr. J. Bl. Siegling 94.

Pick, Arnold, Psychiatrie u. Neuropathologie, Dr. med., o. UP. Prag, Thorgasse 17.

Pick, Behrendt, Numismatik, Dr. phil., ao. UP. Jena, Prf. u. Bibliothekar. Gotha, Kaiserstr. 43. (Posen 21/12 61.)

Pick, Georg, Dr. phil., o. ö. UP. Prag Weinberge, Žižkastr. 9. (Wien 10/8 59.) ()

Pick, Richard, (k.), ♁, Stadtarchivar. Aachen, Michaelstr. 7. (Kreuzau 28/12 40.) B: Notizen z. Gesch. v. Eschweiler 61; Ein altes Lagerbuch von Bonn 70; Monatsschrift f. rhein.-westf. Geschichtsforschg u. Altert.-Kunde 75|81 VII; Anwesenheit Napol. I. in Rheinberg 1804 80; Materialien zur rhein. Provinzialgesch. 83; Stiftskirche z. Bonn 84; Bericht üb. die Verwaltung d. Archivs d. Stadt Aachen 86/88 III; Aus d. Aach. Stadtarchiv 87|88 II; Aus Aachens Vergangenheit 95.

Pictor, s. Ludw. Mahler.

Piderit, Theod., Naturwiss., ⌂, Dr. med. Detmold. (ebda 15/9 26.) B: Grundzüge d. Mimik u. Physiognomik 58; Gehirn u. Geist 63; Theorie des Glücks 67; Wissenschaftliches System d. Mimik u. Physiognomik 67, 2. A. 86, franz. 88; Kuriose Geschichten 72; Drei Bühnendichtgn, 2. A. 80.

Piehlmann, W., s. Oskar Klaußmann.

Piellusch, Emil, PA., SchG., Gerichtsberichterst. Berlin NW, Gerhardtstr. 18. ()

Piening, P. K. Theodor, Dialektdicht., Dr. phil., Lehr. Hamburg, Weidenstieg 4. (Meldorf 16/7 31.) B: Snack u. Snurren 55; De Reis naa'n Hamborger Dom, hum. R., 10. A. 56; Luerfritz 66; Dat Hamb. Döntjenbook 72; Hans u. Greten 73; Krischan Wehnke 74; Wat vörn Winter, 2. A. 76; Spaasige Vertelln 81; Praxis d. Geschäftslebens, 3. A. 81; Krischan Wehnkes Abenteuer, Hum. 91; Der unbekannte Wohlthäter, hum. R. 95; Jochen Putt u. Co., Hum. 96; Kuri, Hum. 98.

Pieper, Anton, (k.), Kirchen ♁, D., Prf. a. d. Kgl. Ak. Münster, Neustr. 3. (Lüdinghausen 20/13 54.) B: Die Propagandacongregation u. die nord. Missionen 86; Zur Ent-

stehungsgesch. der ständ. Nuntiaturen 94; Die päpstl. Legaten u. Nuntien in Deutschland, Frankreich u. Spanien 97 II. ()

Pieper, Fräulein Antonie (Pf. Hans v. der Mark), O. Barmen, Lichtenplatzerstr. 55. (Langenfuhr $^{1}/_{8}$ 59.) **B:** Ein Märchen, das uns die Sonatinen v. Clementi op. 36 erzählen können; Königin Luise od. Friede zu Tilsit, dram. Geschichtsbild. 92.

Pieper, Aug., Sozialpolitik, D., Dr. phil., Generalsekr. d. Volksvereins f. das kath. Deutschland. H: „Der Volksverein". München-Gladbach, Rhld., Barbarossastr. 15. (Eversberg i. Westf. $^{14}/_{3}$ 66.)

Pieper, Carl Gustav, ●, Schutz des gewerbl. Eigent., Zivilingenieur. Berlin NW 40, Hinderfinstr. 3. (Mettmann $^{8}/_{6}$ 38.) **B:** Schwemmkanäle od. Abfuhr? 69; Quellod. Flußwasser? 70; Wie steht die Städtereinigungsfrage? 73; Erfinderschutz u. d. Reform d. Patentgesetze 73; Die Medizineru. Verwaltungsbehörden i. d. Städtereinigungsfrage 74, 75; Schutz d. Erfindgen i. dtschen Reich 77; Z. Reform d. Patentgesetzes u. d. Gebrauchs-Musterschutzes 90; Gewerbe- u. Industrieschutz 90; Sind die Industrieschutzgesetze verbessert? 91; Gesch. d. internat. Union f. d. Schutz d. gewerbl. Eigent. sammt Convention u. Staatsverträgen 95.

Pierson, Edgar, Verleger. Dresden, Waisenhausstr. 14. (Hamburg $^{14}/_{8}$ 49.) **B:** G. Kühne 89; Empfundenes u. Gedachtes 90. ()

Pierson, Frau Karoline Wilhelmine, geb. Leonhardt (Pf. Edmund Hahn, zuw. auch Leonhardt-Lyser), Erzähl., O, Ⓜ, Roman. Coswig, Sachs., Lindenhof. (Zittau $^{6}/_{1}$ 11.) **B:** Liederkranz 34; Konradin von Schw., Op. 34; Bertha v. Bretagne, Op. 34; Nov. u. Ged. 36; Märchen und Sagen; Meister A. Dürer, Dr. 40; Nov. 42; (unt. d. Pf. Hahn): Schloß Hrawodar, R.; Beiden Könige v. Hannover; Bilder aus der Dichter- u. Künstlerwelt; Schöne Frauen, R.; Stevhanie, R.; Zu früh vermählt, R.; Das Erbfräulein, R.; Jahr in d. großen Welt, R.; Geheimnisse d. Waldschlosses, R.; Falsche Gräfin, R.; Im Park zu Rodenstein, R.; Starhemberg, Dr.; Ehen werden im Himmel geschlossen, R.; Der Verschwundene, R.; Zögling d. Diplomaten; Armida, Dr.; Sklaverei der Liebe, R.; Letzte Jagiello, Dr. 94. **Ue:** Leben v. Chopin 79.

Pierson, William, ♛, Dr. phil., GP. Berlin W, Potsdamerstr. 112 B. (Danzig $^{29}/_{6}$ 33.) **B:** Preuß. Gesch. 64, 7 A. 98; Elektron 69; Aus Rußlands Vergangenheit 70; Bilder aus Preußens Vorzeit 72; D. große Kurfürst 73; Kurfürstin Dorothea v. Brandenburg 86. H: der Fortsetzung v. Duller, deutsch. Gesch. 61, 8 A. 92.

Pierstorff, Jul., ⚖, Dr. jur. u. phil., o. UP. Jena, Kaiser-Wilhelmstr. 22. (Lübeck $^{9}/_{3}$ 51.) **B:** Lehre v. Unternehmergewinn 75; Frauenbewegung und Frauenfrage 79; Die Carl Zeiß-Stiftg., Versuch zur Fortbildung d. großindustr. Arbeitsrechts 97.

Pietsch, Ludw., VP., Ethnographie, ⁄, Prf. Berlin W, Landgrafenstr. 8. (Danzig $^{25}/_{12}$ 24.) **B:** Aus Welt u. Kunst 66; Orientfahrten 70; Kriegsbilder von Berlin bis Paris 71; Marokkobriefe v. d. dtschen Gesandtsch. Reise 78; Wallfahrt nach Olympia 79; Dtsche Malerei a. d. Münch. Jub.-Ausst. 88; Wie ich Schriftst. geworden bin I. 92, 2. A. 98: II: Erinner. aus den Sechziger Jahren 96. ()

Pietsch, Paul, Germanist, Dr. phil., ao. UP. Greifswald, beurlaubt u. v. preuß. Kultusminist. mit der philol. Leitung d. krit. Gesamtausgabe (Weimar) d. Werke M. Luthers beauftr. Berlin W 30, Motzstr. 12. (Breslau $^{9}/_{8}$ 49.) **B:** Ueber d. Verwandschaftsverh. der oberfränk. Dialekte d. 19. Jahrh. 75; Entwurf e. systemat. Darstellg d. schles. Mundart im MA. von H. Rückert 78; Schles. Denkmäler des dtschen Schrifttums im MA. I (Trebnitzer Psalmen) 81; M. Luther u. d. hochd. Schriftsprache 83; Kampf geg. die Fremdwörter 87; Zur Behandlung des nachvokal. -n einsilbiger Wörter in der schles. Mundart (in Festschr. 96 s. unten). H: Luther, Werke, krit. Gesamtausg. Bd. 5. 9. 11. 12. 14. 15. 19. 20. 91 bis 98; Wiss. Beihefte z. Zeitschr. des allg. deutsch. Sprachenver. 94/98 VI—XV 96; Festschr. z. 50jähr. Doktorjubelfeier K. Weinholds (m. a.) 96.

Pietsch, Theodo., BP., Dr. phil., Redd. d. „Schles. Zeitung". Berlin W, Lützowstr. 7. ($^{20}/_{11}$ 55.) ()

Pietschker, Karl, D., Pastor. Bornstedt b. Potsdam. **B:** Auf d. Siegeszuge v. Berlin nach Paris 95; K. Gussow u. der Naturalismus in Deutschland 98. ()

Pietschmann, Rich., altägypt. u. orient. ♛, Dr. phil., ao. UP., OBibl. d. UBibl. Göttingen, Groner Thorstr. 1. (Stettin $^{24}/_{9}$ 51.) **B:** Hermes Trismegistos 75; Gesch. d. Phönizier 89. **Ue:** G. Maspero, Gesch. der morgenl. Völker 77; Perrot u. Chipiez, Gesch. der Kunst im Altert.: Aegypten 84.

Pietzker, Eduard, ⁄, Ⓜ, Lokal♛, Theat.-Kritik, Red. d. „Danz. N. Nachr." Danzig, Wollwebergasse 21. (Frankfurt, O. $^{10}/_{6}$ 58.) **B:** De Cerevisia 80; Kohlenstoff 82; Nordbtschs Wandern 88; Ostseestrandlieder 93; Sang an Hela 96; Preislied auf Danzig, Kunstbl. 97; Aus d. Forsthause, G. 2. A. 98; Aus d. Nänzlein d. Spielmannes 98.

Pietzker, Friedr., ⚖, ⚔, GProf. Nordhausen, Alleestr. 41. (Sondershausen $^{18}/_{12}$ 44.) **B:** Möglichkeit e. künstl. Universalsprache 89; Zudrang zu den gelehrten Berufsarten 89; Humanismus u. Schulzweck

89; Schule u. Kulturentwicklg 90; Gestaltg des Raumes 91.

Piffl, Friedrich Gustav, DDeSchG., Sozialpolitik, Prof. d. Moral✝. Klosterneuburg bei Wien, Chorherrenstift. (Landskron, Böhmen [15]/10 64.) *

Pilz, Mor. Eugen (Pf. M. Elliet), CP., Politik, Nov., Polit. Red. i. P. Wien IX, Wasagasse 11. (Szentes [8]/9 36.)

Pilgrim, Harry v., ZP., SchG., Krit., ✉, /, Red. M. d. „Deut. Reichs- u. Kgl. Preuß. St.-Anz." Charlottenburg, Uhlandstr. 29. (Bochum [29]/10 63.) **Ue:** Macaulay, Altröm. Heldenlieder 88. ()

Pilling, O., ⚖, ∩, Dr. phil., GProf. Schleusingen, Reg.-Bez. Erfurt. ()

Piloty, Robert, ⚗, Rechts♛, Dr. jur., o. UP. Würzburg. (München.) ()

Pilz, Adolf, ⚖, Dr. phil. Jena. (Ilmenau [8]/12 55.)

Pilz, Ernst, Realsch.-Lehrer. Wenigenjena b. Jena. (Ilmenau [14]/5 57.) **V:** Aufgaben u. Fragen f. Naturbeobachtungen 82, 4. A. 93; Ueb. Naturbeob. 82, 2. A. 89; Ritters Führer durch Jena u. Umg. 85, 3. A. 95.

Piltz, Ottomar, PA., /. Maderno a. Gardasee, Ital. (Dresden [8]/9 66.) **V:** Roswitha v. Gandersheim 89. ()

Pilz, Carl Gottl., ✉, Jugendschr., Dr. phil., Red. d. „Freim. Ztg". Lehr. Leipzig, Gust.-Adolfstr. 56. (Reichenau [4]/8 21.) **V:** Die kleinen Tierfreunde; Was Kinder gern hören; In der Ferienkolonie; Rosen u. Dornen a. Wege, 4 Erz.; Melitta; Ulrich u. sein treuer Caro; Die kleinen Reisenden; Gruß an die Kinderwelt; Drei Kinderpred.; In d. Sommerfrische (Tegernsee) Zukunft der Volksschule; Höchste Aufgabe d. Volkssch.; Quintilian; Bilder aus dem Mutterleben; Pädagog. Blüten; Schulandachten; Briefe der Schule a. d. Haus; Licht- u. Schattenbilder; Tagebuch e. deut. Schulmannes; Kleine Denkrechner; Bibl. Dichtergarten; Heilgt. d. Freimaurerei; Säulen d. Maurerei; Glockenschläge, N. Folge 96; Hindernisse der Maurerei; Maur. Blüthen; Geist der Freimaurerei; Licht u. Schattenseiten der Presse; Haus u. Schule Hand in Hand; D. Perlen im Staube.

Pilz, Carl Hermann, PA., ✉, /, Syndicus, Red. der „Post reisend. Kaufleute Deutschlds". Leipzig, Elisenstr. 34. (ebda [13]/11 56.) **V:** Herr Leutnant, L. 78; Pfeil in der Rose, D. 79; Vier Jahreszeiten, D. 81; Rotbart, Märch. 82; Atheist, Erz. 82; Mr. Cumberland 84; Von Allem etwas 85; Allerlei Kurzweil 86; Selbsthilfe im Kreditverkehr 86; Scheffel 87; Lose Gesellen, Hum. Dichtgn 92; Schwirrendes Volk, H. D. 92; Was muß der Bürger von Reich u. Staat wissen? 94; Was muß der Schöffe u. Geschworene wissen 93; Von Herz zu Herzen, Ges. Dichtungen 96; König Albert, Ep. Dichtg 96; Das BGB. 96. ()

Pinelli, Frau Ada, geb. v. Treskow (Pf. Günther v. Freiberg), Nov., ✉, Roman, /, Kunstkritik, **Ue:** IEF. Wien XIII, Trautmannsdorfgasse 21. (Berlin [3]/8 40.) **V:** Aquarelle, N. 60; Fiamma, R. 68; Perle v. Palermo, R. 71; Hildebrandt u. Schirmer 71; Aus dem Süden, R. 72; König Phantasus 86; Dijonrosen, G. 88; Puderwolken 90; Don Juan de Maraña, dr. G. 94; Geschichten aus Welschland, N. 95; Thorwaldsens Liebe, N. 95; Kinder der Flamme, R. 96; Don Juan i. Rom, N. 98.

Pingsmann, Wilh., (K.), ✝, D., Subregens. Cöln, Rh., Marzellenstr 32. (Werden an der Ruhr [11]/10 32.) **V:** D. heil. Ludgerus 79; Santa Teresa de Jesus 86.

Pinkus, Dr., s. Wilh. Beck.

Pinn, Carl (Pf. Carpin), Essays, Dr. phil. Berlin S, Kommandantenstr. 29. (Bromberg [11]/1 61.) **V:** Das Bildungsmonopol 91; Soz. Elend auf dtschn Hochschulen 94; Das Examensunwesen 94; Des dtschn Studenten Liebesleben 95; D. dtsche Student fin de siècle 95; Frauenstudium, Sittlichkeit u. Sozialreform 95. ()

Pinner, Adolf, ⚗, Pharmazie, Dr. phil., ao. UP. Berlin NW, Luisenstr. 56. (Wronke [31]/8 42.) **V:** Lehrbuch der org. Chemie 72, 10. A. 94, b. anorgan. 74, 9. A. 93; Gesetze d. Naturerscheinen 88; Imidoäther 92. ()

Piper, Bruno (Pf. Carl Piper), /, Sport, Kriminalistik, Roman, Humor. Straßburg i. E., Steinstr. 38. (Berlin [17]/10 68.) **V:** Es mußte sein, R. 90; Berlin. Verbrechenswelt 91; Berl. Halbwelt 92; D. Roman d. Athleten, R. 96; Tierbändiger Marco, R. 98.

Piper, Carl, s. Bruno Piper.

Piper, Otto, Archäol., Rechts- u. Staatswiss., /, Nov., Dr. jur., Hofr. München, Oettingenstr. 25. (Roeckwitz [22]/12 41.) **V:** Recht d. Sponsalien 71; Reform. unsj. Verfassung 72; Rhein. Spaziergänge 80; Burgruine Stuer 87; Burgenkunde 95; Burgr. Wertheim 96; Ut 'ne lütt Stadt 98.

Piper, Paul, Germ., Dr. phil., GP., Oberhrr. Altona, Allee 255. (Spremberg [14]/3 44.) **V:** Leben Otfrids 77; Otfrid, krit. Ausgabe 78/82 II; Textausgabe 82/84 II; Sprache und Litt. Deutschlds bis zum 12. Jahrh. 80 II; Karte der dtsch. Dialekte bis um das Jahr 1300 84; Libri confraternit. S. Galli Augiensis Fabariensis 84; Werke Notkers u. s. Schule 82 f. III; Reformierten und die Mennoniten Altonas 93. In Kürschners deut. Nat.-Litt.: Aelteste deut. Litt. bis 1050 85; Dtsche Spielmannsdichtg 87 II; Geistl. Dichtg des MA. 87 II; Nibelungenlied 89 II; Wolfr. von Eschenbach 90 IV, Höf. Epik 92/94 III; Kundrun 95. Die altsächs. Bibeldichtung (Heliand u. Genesis) 97; Nachträge zu diesen Bänden 97; Otfrid und andre Weißenburger Schreiber des

IX. Jahrh. 98; Katalog d. Stadtbibl. zu Altona 98.

Pirani, Eugenio di, BP., Komponist, Musik, Red. für die Berl. Abteil. der „N. Zeitschr. f. Musik". Charlottenburg, Carmerstr. 1. (8/9 52.)

Pirka, Frau Rosa, geb. v. Lichtenfels (Pf. Rob. v. Fels), BB. Pancsova, Temesstr. 101. (Wien 42.) **B**: Kontraste, N. 81; Aus alten Akten 82; Neidoscha, R. 86; Agramer Schreckenstage, R. 90; Und doch — abergläub., R. 91; Aeußerst. Mittel, R. 93. ()

Pischel, Rich., Sanskrit, Dr. phil., o. UP. Halle a. S., Schillerstr. 8. (Breslau 18/1 49.) **B**: Kâlidâsas Cakuntalâ. The Bengâli Recension 77; Hemacandras Gramm. d. Prâkritsprachen 77/80 II; The Desînâmamâlâ of Hemacandra 80; The Assalâyanasuttam 80; The Theri-Gâthâ 83; Rudraṭas Cṛngâratilakam 86; Vedische Studien (mit Geldner) I 89, II 97; Elementarbuch der Sanskrit-Sprache v. A. F. Stenzler, 6. umgearb. A. 92; Beiträge z. Kenntn. d. dtsch. Zigeuner 94.

Pisko, Alex., CP., Dr. jur., Red. d. „Oesterr. Volksz." Wien I, Steirerhof 3. Wohnung: Wien I, Parkring 2. (Malaczka, Ung. 29/9 57.)

Pisko, Ignaz, CP., Dr. jur., Red. d. „Gerichtshalle". Wien IX, Berggasse 4. ()

Pisling, Theophil, CP., Politik, Roman, Dr. phil. u. d. Staatswiss., Reg.R. im Minist. d. kais. Hauses u. d. Aeußeren. Wien XIX, Hermannstr. 18. (Prag 12/12 34.) **B**: Nationalökon. Briefe aus d. n.ö. Böhmen 56; Der III. statist. Kongreß 57; Il n' y a personne, R. 58; Volkswirtsch. und Arbeitspflege im Erzgebirge 59; Germanisierung od. Czechisierung 60; Ein Volkswirt, L.; Die Erben, L. ()

Pistor, J., , Dr. phil., OLehrer. Cassel, Wilhelmshöher Allee 42. (*)

Pitra, Franz S., , Dr. phil., Red. d. „Vorarlb. Landeszeitung". Bregenz. (Kaltenleutgeben 5/8 58.) **B**: Liebe Mama, L. 83; Arlbergbahn 83/84; Innsbruck 95; Valtuganabahn 96; Klausen am Eisack 97; Kastelruth-Bad Ratzes 98; Stadt Brixen 98.

Piwonka, Wilhelm Ritt. v., DDeSchG. Wien XVIII, Hernalsergürtel 37. (*)

Pizzighelli, Cajetan, , k. u. k. Hauptmann a. D. Wien I, Johannisgasse 1. (ebda 24/12 46.) **B**: Gesch. d. 1. Inf.-Rgts 81; des 7. Huf.-Regts 96; des 6. Huf.-Regts 97. **Mit B**: Gesch. des 2. Drag.-Regts 95.

Pizzighelli, G., Photographie, k. u. k. Oberstlieut. a. D. Florenz. (Mantova 29/12 49.) **B**: Anleitg zur Photographie 82, 9. A. 98; Actinometrie ob. d. Photometrie der chem. wirks. Strahlen 84; Anthrakotypie u. Cyanotypie 81; Handb. d. Photogr. f. Amateure 85 II, 2. A. 91/92 III; Die Photogr. mit Chlorsilber-Gelatine (m. J. M. Eder) 81; Beitr. zur Photochemie d. Chlorsilbers (m. demf.) 81; Die Platinotypie (Baron A. Hübl) 73. (*)

Pjetschka, Frau Klara (Pseud. Klara Schaitza), Nov. Groß-Leubusch, Kr. Brieg, Schles. (Falkowitz 11/2 65.) **B**: Zwischen zwei Welten 90; Haideröslein 93; Am Grenzstein 94; Familie Laube 95; Frau Zaunkönig 95. *

Pjetschka, Paul (Pf. Buol de la Ferre), SchG., (k.), , , , Länderkunde, Lexikograph., Jugendschr., Lehrer und Kantor. Groß-Leubusch, Kreis Brieg, Schles. (Breslau 5/11 65.)

Placzek, Siegfried, forensische , Dr. med., Nervenarzt. Berlin W, Königsgrätzerstr. 126. (Schwersenz 24/9 66.) **B**: Das Berufsgeheimnis des Arztes 93, 2. A. 98; D. med. Wissensch. in den Ver. Staaten 94.

Plaeschke, Moritz, , Buchh. Crefeld, Hochstr. 72. (Düsseldorf 29/7 47.) **B**: Kriegstagebuch in Liedern 71; Ged. 87, 3. A. 93; Aus Deutschlands Schmerzenstagen 87; D. Linderhof, D. 89; Eisenkönig, Ep. 90.

Planck, Jul. Wilh. v., , Dr. jur., o. UP., GRat. München, Barerstr. 48. (Göttingen 22/4 17.) **B**: Die Mehrheit d. Rechtsstreitigkeiten 44; Die Lehre v. dem Beweisurteil 48; Systemat. Darstellung d. deutsch. Strafverfahrens 57; Zur Würdigung d. Oldenburger Denkschrift 65; D. deutsche Gerichtsverfahren im Mälter 79 II; Lehrb. d. deut. Civilprozeßrechts 87/96; Ueb. d. histor. Methode auf d. Geb. d. Civilprozeßrechts 89.

Planck, Max, , Dr. phil., o. UP. Berlin W, Tauenzienstr. 18 A. (Kiel 23/4 58.)

Planer, Alph., PA., Red. d. „St.-Tagbl." Straubing. (Landshut 18/11 54.) **B**: Jugendbibl. 90 II; Krystalla, März Sp. 91. ()

Planeth, Heinr., Naturwiss., Dr. phil., Konrektor, Aichungs-Insp. Schwerin i. M., Friedr. Franzstr. 22. (Parchim 10/8 43.) **B**: Mikrochem. Analyse d. vegetab. Zelle 73.

Planitz, Ernst Edler v. der, BP., Berlin SW, Kreuzbergstr. 22. (Norwich 8/3 57.) **B**: Dragoner v. Gravelotte, Ep. 86; Königsmärchen, Ep. 87; Epos des Privatdoz., humor. Ep. 88; Volle Wahrheit 89; Verschämte Lieder 90; Vergessene Geschichten 91; Mumie, P. 92; Geheimniß d. Frauenkirche, R. 93; Minnelieder 93; Weiber v. Weinsbg, Ep. 97; D. Hexe v. Goslar, Ep. 98.

Planitz, Karl Edler v. d. (Pf. Mikado), Humor, **Ue**: EF, Hauptmann a. D. Dresden, Strehlenerstr. 19 I. (Dorfstadt 3/9 45.) **B**: Sächs. Schnadahüpfeln 82; Reglement f. d. Verheiratung d. Offiziere 84; Briefe A. Bemchens 85; Goldblech 85; Mopsiade, 2. A. 88; Sächs. Knaben Wunderhorn 88; Landsturm 89; Sächs. Gaudeamus 90; Wb. Tell in der sächs. Schweiz 97. ()

Plaß, Jos. L., (k.), , Red. der „Litterarturbl. f. kath. Erzieher". Donauwörth.

(Furth $^{10}/_{11}$ 21.) **B:** Ehrenpreis z. Wittelsb. Jubil. 80; Gesch. v. Lauingen 81; Repertorium d. OPfälz. Adels 81; Zwei Stunden i. München, L. 85, 2. A. 87; Gesch. v. Donauwörth 91; Er ist verrückt, L. 92; Früchte d. Affenliebe, Sch. 93; Barabbas, Sch. 93; D. erste Gesellenverein in Elberf., Sch. 94. ()

Plaß, Karl, ⁄, Pastor, Senior d. Präpositur. Serrahn, Mecklenb. (Verden, Hann. $^{29}/_{1}$ 24.) **B:** Thatsächliches aus dem Treiben der Wiedertäufer 51; Fragstücke auf d. hohen Festtage 97; Stammbaum d. Plaßschen Familie, 6. A. 96.

Plaßmann, Jos., ✎, OGLehrer. Münster, W., Nordstr. 19. (Arnsberg $^{24}/_{6}$ 59.) **B:** Beiträge zur Astrophysik 86; Beobacht. veränderl. Sterne 88, 95 IV; D. veränderl. Sterne 88; Vademecum astron. 89; Die neuest. Arbeiten üb. d. Merkur 90; Meteore u. Feuerkugeln 90; 2. Verz. v. Meteorbahnen 91; Jupiter 92; Heimatskunde 98. **H:** A. Hoffmann, Mathem. Geogr., 4. A. 89; ders., Planimetr. Aufgabenslg, 5. A. 95.

Plath, Chr., Kirchenꝛc., Lic. theol., Prf., ⊓Doz. Berlin-Friedenau, Handjerystr. 19|20. ($^{8}/_{9}$ 25.) ()

?Plato, Curt (Pf. Seni), Krit. Untersuchg. Religion u. Naturwiss. Berlin N, Schönhauser Allee 149 II. (Kolberg $^{21}/_{5}$ 71.) ()

Platter, J. C., ⁄, tirol. Reiselit., Hochlds-Nov., Sekr. d. Tirol. Landesverb. f. Fremdenverk. Innsbruck, Wilten, Speckbacherstr. 13. (Thuins $^{17}/_{8}$ 58.) **B:** Führer auf d. Bozen-Meraner Bahn 81; J. Eisenstecken 84; Mendel-Führer 86, 3. A. 97; Bozen-Gries 88, 4. A. 98; Raut'n u. Rosmarin, N. 92; Graf u. Saltnerstochter, N. 93.

Platter, Julius, ⊟, Statistik, Dr. jur., Prof. a. eidgen. Polyt. Zürich-Hottingen, Asylstr. 65. (Kastelrut $^{27}/_{12}$ 44.) **B:** Wucher in d. Bukowina 78; Recht auf Existenz 80; Pflichten d. Besitzes 83; Kauf od. Pacht? 87; Krit. Beiträge zur Erkenntnis uns. soz. Zustände und Theorien 94; Genossensch. Selbsthilfe 94; Demokratie und Sozialismus 97.

Plattner, Ph., Rektor a. d. I. Städt. Realschule. Berlin NO, Dieselmeyerstr. (Weißenau $^{12}/_{4}$ 47.) **B:** Frz. Schulgramm. 83, 2. A. 87; Elementarbuch d. frz. Sprache 83, 3. A. 92; Lehrg. ders. I 87, 3. A. 90; II 88, 2. A. 91; Delavigne, Louis XI. 89; Anthol. des Ecoles 89; Frz. Stilschule 91; Études de gramm. et de litt. franç. 91. ()

Plattner, Placidus, (k.), Schweizerꝛ, ⚒, ⊙, RegR. Chur, Schweiz. (Unterval $^{22}/_{1}$ 34.) **B:** Ulrich Mikart, Dr.; Alpenstimm., G. 59; Aus d. rhät. Alpen, G. 59; Hochstift Chur u. d. Staat 60; Joh. Caldar, Dr. 63; Gesch. d. Bergbaus d. östl. Schweiz; Rink v. Baldenstein, hist. Dr. 89. **H:** Lemnius, Raeteis, lat. Orig. 74, metr. übers. 82; U. Campell, Hist. Raetica 90 II; Lied v. d. ersten Eidgenossen, ep. Dichtung 95. ()

Platz, P. Bonif., (k.), OCist., Anthropol., Ethnogr., D., Kgl. OStud. Dir. Szegedo, Dugonicsplatz 4. (Stuhlweißenburg $^{12}/_{9}$ 48.) **B:** Der Mensch 87, 3. A. 98; Völker der Erde; Asien 89; Australien 90, Afrika 91, Amerika 92, Europa 93. ()

Platz, Robert, ⊟, ℞, Kais. RegRat. Berlin-Friedenau, Wielandstraße 13. (Frankfurt, O. $^{16}/_{1}$ 53.) **B:** Unfallverhütungsvorschr. dtsch. Berufsgenossensch. 89|90 I; Offiz. Bericht über d. dtsche Allgem. Ausstellung für Unfallverhütung 89 90|91; Ratgeber für d. Entwurf der Arbeitsordnungen 92; Textausgabe u. Erläuterungen zum Arbeiterschutzgesetz 92. **MitH:** Handb. für prakt. Gewerbehygiene 94|95. ()

Platzmann, C. Jul., Linguist (Amerikanist), **Ue:** S. Port., Dr. phil. Leipzig, Reichsstr. 2. (ebda $^{31}/_{5}$ 32.) **B:** Aus d. Bai v. Paranaguá 72. **H:** Grammatik b. brasilian. Sprache mit Zugrundelegung der Anchieta 74; Joseph de Anchieta, arte de grammatica da lingua mais usada na costa do Brasil 74; dass., ediz. facsim. 76; Verz. e. Auswahl amerik. Grammat., Wörterbücher, Katechismen ꝛc. 76; A. R. de Montoia; Arte, vocabularis, tesoro etc. de la lingua Guarani 76; L. Figueira, Grammatica da lingua do Brasil, facs. da ediçao de 1687, 78; L. Bertonis: Arte de la lengua Aymara 79; dass., Vocabul. de la lengua Aymara 79; A. de Molina, Vocabularis de la lengua Mexicana 80; Glossar der feuerländisch. Sprache (Einleit. v. Dr. K. Whistling) 82; Bern. Havestadt; Childúqú s. tractatas linguae chilensis 84; Algunas obras raras sobre la lengua Cumanagota 88; Anselmi Eckarti specimen linguae brasilicae vulgaris 90; Domingo de Sancto Thomas, arte de la lengua Quichoa 91; Raymond Breton, Dict. caraibe-français; Weshalb ich Neudrucke d. alten amerikan. Grammatiker veranlaßt habe. ()

Platzweg, P. Carl, (k.), SJ., ✝ Exaeten Holl. (Platzweg, Rh. $^{4}/_{3}$ 27.) **B:** Betracht. über d. h. Messe 74, 2. A. 77; Lebensbilder dtsch. Jesuiten in auswärt. Missionen 82; Andachtsb. f. d. Deutschen in Verviers. ()

Plawina, Oswald, DDesch G., ⁄, Dr. jur. utr., Sekretär des Gemeinderathes. Brünn, Thalgasse 55. (ebda $^{29}/_{8}$ 64.) *

Plazer, Victor Ritt. v., ⚒, ⊙. München, Müllerstr. 42 III l. (Radkersburg $^{16}/_{8}$ 68.) **B:** Zeitgem. Betrachtgn, dramaturg. Abh. 93; Ein seltsam Spiel, L. 93; Polit. Gesänge 95; Die Oskarden, Tr. 97. ()

Plehn, Frau Auguste (Pf. Brig. Augusti), Jugendschr. Danzig, Heil. Leichnams-Stift 10. (ebda $^{1}/_{2}$ 39.) **B:** Mädchenlose 82, 2. A. 87; Haus u. Welt 83; Liebe um Liebe 89; Knospen u. Blüten 84, 2. A. 93; Edel-

falk und Waldvöglein 85, 3. Aufl. 96; Im Banne der freien Reichsstadt 86, 2. A. 96; Pfarrhaus zu Tannenrode 87, 3. u. 4. A. 95; Letzten Maltheims 88, 2. A. 97; Erben v. Scharfeneck 89, 2. A. 98; Gertruds Wanderjahre 90; Zwillingsschwestern 91; Miriam 92; Unter Palmen 93; Jenseits des Weltmeeres 94; Luise, Königin von Preußen 97.

Pleier, Ludw., PA., Kapellmeister, im Sommer Karlsbad, Haus Kronstadt, im Winter Meran. (Petschan $^{11}/_{12}$ 42.) ()

?Pleißner, Arthur, Novell. Leipzig, Elisenstr. 4 II. (Rippien $^{10}/_{3}$ 72.) **B:** Modell ohne Kopf, N. 97; Schlußaccorde, N. 97; Alkohol! Weiber (Pf. Arturärton) 97. ()

Pleithner, Frz Xav., (k.), ✝, D., o. Lyceal-Prof. Freising, OBayern, Domberg 942. (München $^{10}/_{1}$ 52.) **B:** Aelteste Gesch. des Breviergebetes 87.

Pleitner, Emil, Nov., ♆, /, Jugendschr., Lehrer. Oldenburg, Gr. Johannisstr. 2. (Brake a. d. W. $^{3}/_{9}$ 63.) **B:** H. Janßen, d. Butjadinger Bauernpoet 98.

Plesser, Alois, (k.), Lokal, Weltpriest., Pfarrer. Groß-Poppen, Post Allentsteig, NOest. (Grünbach $^{7}/_{6}$ 65.) **B:** Heidn. Opfersteine im niederösterr. Waldviertel 87/90 II; Beiträge z. Geschichte d. Pfarre Strengberg 92, d. Pfarre Marbach am Wald 93, d. Pfarre Hoheneich 94, v. Traismauer 94; Die Gräfl. Windhagsche Stipendienstiftg u. ihre Stiftungsgüter Groß-Poppen u. Neunzen 96; Ausbeutung der mineral. Naturprodukte d. Waldviertels im Laufe der Zeiten 96; Pfarre Rapotenstein 97; Pfarre u. Stadt Weitra 97/98.

Pletscher, Samuel, PA., ♆, /, , Reisen, Nov., RA. Schleitheim bei Schaffhausen, Zur Gehrenau. (ebda $^{2}/_{9}$ 38.) **B:** Lyr. Blätt. 63; Aus verwichenen Tagen 69; Rheinfall b. Schaffhausen 78; Schaffh. Spaziergänge 79; Schweizer. Dichterbuch; Erinnergen an Bad Boll; D. heil. Brunnen zu Schleitheim; Randenführer 80; Schuchsee u. Umg. 80; Schlüchthal u. Umg. 81; Führer durch d. Schwarzwald 83, 89; Küssenberg i. bad. Klettgau 83; Hift. Nachr. v. d. Pfarrei Füetzen 83; Randenschau 86; Bad Liel u. Umgebg 86; Strateg. Wutach-Randen-Donaubahn Oberlauchringen-Immendingen 90; Erdmannshöhle b. Hasel 84, 90; Basel u. Umg. 84, 87; Randenburg u. ihre Gesch 91; Album vom Schlüchtthal 92; Murgthal im Hauensteinerland 93; Wehrathal u. Todtmoos 93. ()

Plettke, Friedr., ♆, /, , Lehr. Geestemünde, Friedrichstr. 25. (Flinten $^{2}/_{1}$ 64.) **B:** Strandgut, Dichtg 96.

Ploecker-Eckardt, Otto (Pf. Raimund Eckardt), SchG., , Nov., Krit., Leit. d. Dramaturg. Inst. H: „Berl. Figaro", (Feuill. Korresp.), „Theater d. Gegenwart", Red. d. „Allg. musik. Rundschau". Berlin W, Mohrenstr. 59. (Frankfurt a. M. $^{20}/_{10}$ 72.) **B:** Phantast! Tragikom. 94, 2. A. 97; Nach 20 Jahren, Sch. (mit Moritz Schlesinger) 94; Zwisch. Gestern u. Morgen, Dramencyklus: I. Das neue Geschlecht, Kom., II. Brautfieber, Dr. 97; Die deut. Schaubühne im XIX. Jahrh. 97. ()

Plöhn, Rob. (Pf. P. Löhn, P. Robert), Roman, Nov., /, (ästhet. u. soziolog.), Dr. phil. Wien VII, Mariahilferstr. 8. (ebda $^{15}/_{5}$ 61.) **B:** Erbsünden u. Erbfeinde I 89; Lösung d. soz. Frage 89; Jahr d. Liebe 89; Realist. Märchen; E. Sklave s. Freiheit; Mod. Märtyr. 92; E. Liebeshandel, R. 95; Fräul. Astarta, G. 98. ()

Ploen, R. v., s. R. Lamp.

Plönnies, Aug. v. (Pf. Peter Wermche) Humor, Theat.-Kritik. Chicago 17, Lincoln Place. (Reichenbach i. O. $^{14}/_{4}$ 55.)

Plönnis, Adolf (Pf. Osborne, A. v. Adolphi), (k.), , Nov., Pfr. Sieglar, Rh. (Altenkirchen $^{28}/_{1}$ 42.) **B:** Artemisia, N. 81; Bethlehem. Weg 81; Altarsbesuchgn 83; Blüthen a. Assisis Paradiesgarten 83; Communionbuch 83; Geschichte d. Stifte Münstereifel 91. ()

Ploetz, Alfred J., SchG., , Dr. med. Berlin W, Winterfeldstr. 30 a. (Swinemünde $^{22}/_{8}$ 60.) **B:** Grundlinien e. Rassenhygiene I: Tüchtigkeit uns. Rasse u. Schutz der Schwachen 95.

Plötz, Ludw. v., WB., , Ger. Assess. Breslau, Höfchenstr. 5. (Hannover $^{26}/_{9}$ 67.) **B:** O Alte Burschenherrlichkeit 94; Kein Raum 97.

Plothow, Frau Anna, SchG., Roman, /, Nov., März. Berlin SW, Friedrichstr. 36. (ebda $^{4}/_{3}$ 53.) **B:** Romeos Debüt, R. 88.

Plüß, Benj., Natur, Dr. phil., Reallehrer. Basel, Solothurnerstr. 51. (ebda $^{24}/_{3}$ 51.) **B:** Leitf. b. Naturgesch. 82, 6. A. 95; Naturgesch. Bild. 82, 3. A. 97; Schlüssel zur Lösung d. Aufgaben in diesen 89; Naturgesch. 86, 2. A. 94; Uns. Bäume u. Sträucher 84, 4. A. 94; Uns. Getreideart. u. Feldblumen 91, 2. A. 97; Uns. Beerengewächse 96.

Pniower, Otto, deutsche Altertumskde, Litt., Dr. phil., wiss. Hilfsarb. a. Märk. Prov. Museum. Berlin SO, Schmidstr. 45. (Gleiwitz $^{23}/_{5}$ 59.) **B:** Zur Wiener Genesis 83. H: K. Müllenhoff, Dtsche Altertumskde.

Pochhammer, Frau Oberstlieut. Margarete, geb. Cauer (Pf. M. Tellmar), Nov., Roman. Berlin W, Lützowufer 13. (Breslau $^{5}/_{8}$ 52.)

Pochlatko, Karl, Red. d. „Linzer Montagspost". Linz a. D., Walterstr. 2. (Zierneţschlag $^{13}/_{12}$ 67.) ()

Podlokányi, s. Rodiczky v. Sipp.

Poeche, Fidor, (k.), , Dr. phil., Schulleiter. Krakau, Badhausgasse 5. (Rzes-

zow 3/8 51.) **B:** Prakt. poln.-deutsch. Briefsteller 87; Gold. Regeln d. Lebensklugheit 91; Physiol. d. geist. Arbeit 93; Leben d. hl. Chrysostomus 91; Wie soll man leben? u. weshalb lebt man? 94, 2. A. 95; Weib als Jungfrau 92; Schaut auf Golgatha 94; Kopfarbeit u. Gesundheit 94; D. innere Leben d. heil. Augustins 94; D. deutsche Titan Friedrich II. 94; Die alten Römer in ihr. religi., öffentl. u. häusl. Leben 94; Prakt. Schule f. Dienstboten 95; Selige Abendstund. in christl. Familien 95; Prakt. Haushaltgskunde 95; Der Tod 95; Auguft der Starke 95; Himml. Kleinodien u. Lebensschilderungen gottsel. Frauen 95; Physl. u. moral. Erziehung d. weibl. Geschlechts 95; Unenthaltsamkeit 95; Himml. Zauberspiegel, Erz. 93. ()

Pöhlmann, Rob., ♛, Dr. phil., o.ÜP. Erlangen, Siegliehoferstr. 5. (Nürnberg 31/10 52.) **B:** Römerzug Heinrich VII. 75; Wirtschaftspolitik d. Florentiner Renaiss. 78; Hellen. Anschauungen üb. Zusammenhg v. Natur u. Gesch. 79; Anfänge Roms 80; Ueberbevölkerg d. ant. Großstädte 84; Gesch. d. ant. Communismus u. Sozialismus I 93; Aus Altert. u. Gegenw. 95; Grundr. d. griech. Gesch. u. Quellenkde, 2. A. 96.

Pölzl, Frz X., (k.), ✝, Dr. med. u. phil., o.ÜP. Wien VIII, Alserstr. 19. (Nürnberg 31/10 40.) **B:** Commentar z. Matth. Evang. 80, z. Johs Evangel. 82/85 II, z. Lukas Evang. 87; K. Lagmann 80; Leidens- und Verklärungsgesch. Christi 91. ()

Pöppl, Xav., (k.), Homiletik, Exegese, Domkapitul., Bisch. geistl. Rat. Regensburg. (Passau 6/8 40.) **B:** Lob Gottes 78, 6. A. 96; Gesch. d. Wallfahrt in Tuntenhausen 85; Predigten 88, 91. **H:** Raym. Martini, Christologie 91.

Pörtner, Balthasar, Aegyptologie und Assyriologie, D., Div.-Pfarerr. Straßburg i. E., Fischartstr. 16.

Pöschko, And., ✗ u. Germ., SchulR., emer. Dir. d. OReal- u. Fachschule f. Maschinenwesen. Wien III, Ungargasse 17. (Uretschlag 19/11 31.) ()

Pöschl, Heinrich, VB., ⚖, Sozialpolit., Red. d. Schriften des Centralvbds. städt. Haus- u. Grdbf. Vereine Deutschlds. Berlin SW, Bahnhofstr. 5. (Brünn 3/8 68.) *

Poestion, Jos. Calasanz (Pf. J. Calion, SvendChristensen), DDeSchG., CP., Kult., u. Litt♛, ✓, ●, Ψ, **U:** Schw. NDIsländ. Altnord. LGr., Bibl.-Dir. d. polit. Verwaltgsdienstes u. Vorst. d. Administrativ-Bibl. d. k.u.k. Minist. d. Innern. Wien VIII, Wickenburggasse 24. (Aussee 7/6 53.) **B:** Griech. Dichterinnen 76, 2. A. 82; Griech. Philosophinnen 82, 2. A. 85; Aus Hellas, Rom u. Thule 82, 2. A. 84; Einleitung in d. Studium d. Altnord. 82, 87 II; L'assonance dans la poésie norraine 84; Island 85; Isländ. Dichter d. Neuzeit 97; Neuer dänisch-norweg. Sprachführer 87; Dänische Gramm. 88, 2. A. 98; Schwed. Gramm. 89, 2. A. 97; Norweg. Gramm. 90. **U:** Fridthjofssaga (aus dem Altisländ.) 79; Bang, Völuspá u. d. stbll. Orakel 80; Kielland, ausgew. Novellett. 81; Garman u. Worse, N. 81 u. Auf dem Heimwege 84; Elster, Gefährl. Leute, N. 82 u. Sonnenwolken 86; D. Tyrfingschwert (aus d. Altisländ.) 83; Isländ. Märchen 84; Lappländ. Märchen 83; Thoroddsen, Jüngling u. Mädchen, Erz. aus d. Neuisländ. 83, 3. A. 95; Andersen, Gesch. 84 u. Märchen 91; Schmidt, Erz. 85; Drachmann, See- und Strandgesch. 88; Kärntner Novellen 97; Ibsen, ein Volksfeind 91; Baudiß, Erz. 96.

Poeta Saxo, s. Wilh. Deke.

Pötsch, Jos. A. (Pf. Dr. Thalheim), (k.), ✗, Jugend- u. Volksschr., Lehrer, Red. d. „Pädagog. Vorträge u. Abhdlgen". Altenessen, Rheinl. (Thalheim 23/8 65.) **B:** Strömungen auf d. Gebiete d. Pädag. 91; Religion od. Litt. als Zentrum d. Volksschulunterr. 92; Das Wichtigste f. Eltern u. Erzieher zur Pflege der Keuschheit 94; Undogmat. Christent. u. unabhängige Moralellehre; 10 Jugendschriften 88/96. ()

Pötzl, Ed. (Pf. Kleinpetz), CP., ✓, Humor, Red. d. „N. W. T." Wien I, Steyrerhof 3. (ebda 17/3 51.) **B:** Wien. Skizz. a. d. Gerichtssaal, 2. A. 84; Krimin.-Humoresken, 3. A. 84; Jung Wien 85; Wiener Skizzen 85; N. humor. Skizzen 86; Rund um d. Stefansturm, 3. A. 88; Herr Nigerl u. lauter solche Sachen 89; Leute v. Wien 89; Klein-Wiener 90; Wiener v. heute, 91; D. Herr v. Nigerl u. a. hum. Skizz. 92; Wiener v. Eisen, 2. A. 93; D. weltl. Kloster, Erz., 3. A. 94; Der letzte Hexenprozeß, Schw. 94; Stadtmenschen, Skizzensammlung, 2. A. 95; Bummelei, neue Skizzenslg 96; Launen, Wiener Studien u. Skizzen 97; Wiener Zeitbilder, Ausgew. Humor 97; Hoch vom Kahlenberg 98; Landsleute, Kl. Beobachtungen e. Wieners 99.

Poetzsch, Hugo, Soziales, Red. d. „Vorwärts". Berlin SO, Muskauerstr. 49.

Pogatscher, Alois, mod. Ψ, Dr. phil., o. ÜP. (dtsch). Prag, Ferdinandstr. 11. (Graz 52.) **B:** Theod. v. Karajans Index zu J. Grimms dtsch. Rechtsaltertümern 77; Select Poems of Goethe, ed. with Life Introductions, and explanatory notes 82, 2nd Ed. 86; Zur Volksetymologie 84; Z. Lautlehre d. Lehnworte im Altengl. 88. ()

Pohl, Emil, ✪, ✓, Berlin, Bad Ems (Haus Fesenheim). (Königsberg 7/8 24.) **B:** Auf eignen Füßen, L.; Zahnschmerzen, L.; D. Sterne wollen es, L.; Leichte Pers.; Die 7 Raben; Klein Geld; Goldonkel; Lucinde v. Theat.; Verfolgte Unschuld; Drei Langhälse; Jongleur; Sachs. in Preuß.; Seine Dritte;

Jeremias Grille; Schulreiterin, L.; Vom landwirtsch. Ball, L.; Sie stottert, Schw.; Blaue Grotte, Schw.; Lieder des Mirza-Schaffy, Operette; Großvaters Opferretten; Pasantasena, Dr.; D. Sommerkönig, L.; Mirandolina, L.; Diener zweier Herren, L. (beide nach Goldoni).

Pohl, Joh., DDeSchG., ✍, o. ö. Prf. d. Hochsch. f. Bodenkultur. Wien XVIII, Cottagegasse 22. (Römerstadt $^{2}/_{12}$ 42.) **B:** Offiz. Ausstellgs-Bericht v. d. Wiener Welt-A. üb. Tierzucht 74; Landw. Rechnungsführung 79, 2. A. 94; Buchführg f. Brauereien 81; Landw. Betriebslehre 85/89 II; J. v. Liebig u. d. landw. Lehre 86; D. naturgemäße Arbeitslohn 87; Dienst-Pragmatik 96.

Pohl, Jul., (k.), Volksschr., ⚒, Domherr v. Ermland. Frauenburg, Ostpr. (ebda $^{13}/_{30}$.) **H:** bezw. **B:** Pohls Kalender 64/99; Nachfolge Christi 81; **B:** Jubelgold, Kränze, um die Tiara, 1. u. 2. A. 93; Bernsteinperlen, 2. A. 95; Vaterland u. Königshaus 95; Veilchen u. Vergißmeinnicht I 97.

Pohl, Julius, Pharmakologie, Dr. med., o. UPrf. d. deutsch. Univ. Prag. (61.)

Pohl, Ludwig, DDeSchG., k. k. Postkontrol. Wien I, Telegraphen-Centrale. (*)

Pohl, Otto, ✝, christl. Archäologie, Dr. phil., Red. d. „Dtschn Evang. Kirchenztg." u. **H:** d. „Kirchl. Zeit- und Streitfragen". Schreiberhau II, Moltkefels. (Berlin $^{21}/_{8}$ 52.) **B:** Das Ichthys-Monument v. Autun 80; Altchristl. Fresko- u. Mosaikmalerei 88. ()

Pohl, Rob., Humor, Nov., ✍. Meran, Andreas Hoferstr. 1. (Prag $^{15}/_{8}$ 50.) **B:** Peppis Soldat u. a. heit. Gesch. 93; Mamsell' Cerevis, Op. (mit R. Genée) 94; Incognito, Schw. (mit R. H. Greinz) 94; Elettrisch, Sch. 95; Mr. Filou, L. 95; Servus, Schw. 95; Der Bernhardiner, Schw. (m. Paul Hirschberger) 98. **H:** Grundsteine z. Meraner Theaterbau 95.

Pohle, Josef, (k.), ✝, ♫, D. u. Dr. phil., o. ÜP. Breslau, Kreuzstr. 44 e. (Niederspay $^{19}/_{8}$ 52.) **B:** P. A. Secchi 83; D. Sternwelten 84 f. II, 2. A. 98.

Pohler, Amand, (Pf. Augustus), ✍, Reg. d. Kaiser-Jubiläums-Stadttheaters. Wien XVIII, Haizingerstr. 17. (Wien $^{24}/_{12}$ 52.) **B:** 25 Jahre aus d. Leben e. Kaiserpaars 79; Der Musen Dank, Festsp. 85; Rund um d. Spielberg, Hum. 98. *

Pohler, Joh., ♛, ☻, Dr. phil., Prof., Wehlheiden b. Cassel. (Sauer $^{24}/_{12}$ 51.) **B:** Bibl. hist.-milit. 87/91 IV. ()

Pohlidal, Frau Helene (Pf. Hermann Dahl), Nov. Wien XIII/6, Hietzinger Hauptstr. 76. (Gr. Glogau $^{21}/_{9}$ 57.) **B:** Psyche, N. 92; Ein freigeworb. Weib, Kom. 96; Fürstin Malaswintha, Dr.; Einer für Alle, Pst. (m. Karl Jaeger); Das Ewig Weibliche, Kom.

Pokorny, Hanns (Pf. Hanns Weber-Lutkow), Nov., Kritik, Dr. jur. Lutkow bei Radymno, Galizien u. Wildshut b. Salzburg. (Lemberg $^{27}/_{9}$ 61.)

Polaczek, Ernst, Kunst♛, Dr. phil. Straßburg i. E., Waisengasse 23. (Reichenberg, Böhmen $^{6}/_{7}$ 70.) **B:** Der Uebergangsstil im Elsaß 94; Die Kunstdenkmäler d. Landkr. Köln 98; Die Kunstdenkmäler d. Kreises Rheinbach 98. *

Polakowsky, H., ☻, ♛, Dr. phil. Berlin NW, Lübeckerstr. 61. **B:** Panama- oder Nicaragua-Kanal? 93; Der Chilisalpeter 93.

Polaschek, Anton, klass. Ψ, Dr. phil., k. k. GPrf. Czernowitz, Schulgasse 15. (Kosteletz $^{12}/_{5}$ 55.) **H:** Prammer, Schulwörterbuch zu Cäsars bellum gallic., 2. A. 97.

Polck, Theodor, ⚗, Dr. phil., o. UP., GRegR. Breslau, Schuhbrücke 38/39 p. (Neisse $^{10}/_{11}$ 21.) **B:** Chem. Unterfuch. 48; Chem. Veränd. in fließend. Gewäffern 66; Minengase 67; Analyse der Kronenquelle in Salzbrunn 82; Der Thermen von Warmbronn 85; Hausschwamm, Entwicklung u. Bekämpfung 85; Das chem. Atom u. d. Molekul 89. ()

Polck, Joh., ☻, Dr. phil., U. Bibl.-Custos. Czernowitz, Residenzgasse 6 a. (Bautsch $^{27}/_{12}$ 43.) **B:** Australien 75; Erwerbg d. Bukowina durch Oesterr. 89; Capitel a. d. Gedenkbuch d. röm.-kath. Pfarrer zu Czernowitz 89; Protest. in d. Buk. 91; Anfänge d. Volksschulwesens in d. Buk. 91; Rückblick auf d. Forschgen zur Landes- u. Volkskde der Buk. 92, 2. A. 93; Repert. der landesbdl. Litt. der Buk. 92; Buk. z. Anfang 1783 94; Anfänge d. Staatsgestütes Radautz 94; Die ehemalige ruff. Münzstätte in Sadagóra 94; Josephs II. Reisen nach Galizien und d. Buk. 95; Die Lippowaner in d. Buk. 96 f. II. **H:** General Splénys Beschreibung d. Buk. v. 1775 93; G. v. Asbóth, Religionsfondsherrschaft Radautz 94; Major F. v. Mieg, Beschrbg d. Buk. 97; D. Entstehen u. d. Entwickelung d. evang. Pfarrgemeinde Czernowitz 97.

Polcnz, Wilh. v., SchG., Roman, ✪, ✍, ⚒, Rittergutsbesitz. Schloß Ober-Cunewalde, Sachsen. (Ober-Cunewalde $^{14}/_{1}$ 61.) **B:** Sühne, R. 90 II; Versuchung, R. 91; Preuß. Männer, Dr. 91; H. v. Kleist, Dr. 91; Unschuld, N. 92; Pfarrer v. Breitendorf, R. 93 III; Karline, R. u. Ged. 94; Büttnerbauer, R. 95; Reinheit, N. 96; Grabenhäger, R. 97 II; A. Bockholdt, Dr. 98.

Politzer, Adam, ✗, Dr. med., o. UP., Direkt. d. Klinik f. Ohrenkranke. Wien I, Gonzagagasse 19. (Alberti $^{1}/_{10}$ 35.) **B:** Beleuchtungsbilder d. Trommelfells 65; Wandtafeln z. Anatomie des Ohres 73; Lehrbuch der Ohrenheilkunde 79, 3. A. 93; Anat. u. hist. Zergl. d. Gehörorgans im normalen

u. kranken Zustande 88; Atlas der Beleuchtungsbilder des Trommelfells 96. ()

Polke, Hugo, ✉, Sozialpolitik, Chef-Red. Berlin W, Passauerstr. 3. (Zülz $^{10}/_8$ 49.) **B**: Gewerkvereins-Leitfaden 73; Deutsche Gewerkvereine 88.

Polko, Frau Elise, geb. Vogel, (ℓ), Roman, Musik, Biogr. München, Schellingstr. 70. (Leipzig $^{31}/_1$ 32.) **B**: Musikal. Märchen 52/72; Anthologien, R. 58; Darstellgn a. d. Künstlerwelt 58; F. Hasse, R. 60, 4. A. 95; Dichtergrüße; Hausgarten; Brautstrauß; Aus d. Kinderstube; Erinnerungen an e. Verschollenen 63; Betteloper, R. 64; Schöne Frauen 65; Alte Herren 66; Erinnerungen an Dr. K. Vogel 66; Uns. Pilgerfahrt 68; Erinnergn an Mendelssohn-Bartholdy 68; Ges. Nov. 68/78 XIV; Verklung. Akkorde 68; Auf dunkl. Grund 69; Erinnergn an 70/72; Plaudereien 72; Aquarellstizzen 74; N. Paganini u. d. Geigenbauer, R. 76; B. Gesang 76; Im Flug e 77 II; Uns. Musikklassiker 80; Stimmungsbilder, R. 80; Familienideal, R. 80; Königin Luise 81; Vesta 81 ff.; Getrennt, R. 82; Umsonst, R. 82; Herzensfrühling, R. 83; Weber Glück noch Stern, R. 83; Neues Märchenbuch 83; Vergißmeinnichtstrauß 83; Unser Heim 83; Kleine Bildermappe, Nov. 85; Aus meiner Welt, Nov. 87; Im Banne d. Erinnerung 89; Nov. u. Stizzenblätter; From Garden and Field, G. 88; La belle France, G., 2. A. 91; Aus dem neuen Heim 90; Neue Nov. 90; 14 Novellenbände 90; Kleine Blumen, kl. Blätter 91; Unser Glauben, Lieben, Hoffen, G. 91; Vom Herzen zum Herzen 92; Uns. Kinder 93; Glück u. Leid, R. 94; Klingende Geschichten 94; Blauveilchen 94; Sie schreibt, R., 2. A. 94; Aus d. Fremde, Neue Dichtergrüße 95; Heil und dunkel 95; Bedeutende Menschen 95; Uns. Tonmeister I 97; Verwehte u. frische Spuren; Jugendliebe 98.

Poll, Carl, s. Leop. Schreiner.

Pollack, Hrch, ℂP., Dr. jur. utr., LGR. Berlin W, Kalckreuthstr. 16. (Groß-Glogau $^{14}/_4$ 44.) **B**: Mitteil. über d. Hexenproz. i. Deutschland 86; Schenkungswiderruf 86.

Pollaczek, Jul. Ador., BB., PA., FG., Essay, **Ue**: U, Dr. phil., Dir. d. Kurstadt Levico-Vetriolo u. d. Insel Schiermonnikog. Charlottenburg, Berlinerstr. 33. (Budapest $^5/_3$ 50.) **B**: Buchhalter; Städtebild. „Hamburg"; Nordseebäder a. Sylt. ()

Pollaczek, Max, BB., Roman, Dr. jur., Red. a. d. „Morgenpost". Berlin W, Kochstr. 23. (Nicolai $^{15}/_3$ 68.) **B**: Gertrud 97; Gelöste Probleme 98; Die Wohlthäter 98; Die neue Brücke 99.

Pollak, Alice, verehel. Gurschner, (Pf. Paul Althof), BB., Epos, Nov., Kunstkritik, ✉. Wien I, Opernring 23. (ebda $^8/_{10}$ 69.) **B**: Gernrode 90; Die Asolanen 93; Coghetta 94; Passion, G. 97. ()

Pollak, Heinrich (Pf. H. Klein und P. Heinrich), ✍, ✉. Wien IX, Garnisongasse 7. (Mattersdorf $^2/_4$ 35.) **B**: Brüder vom starken Geist, R.; Geheimnisse d. Kerkers, R.; Ein dunkles Verhängnis, R.; Kl. Residenzgeschichten, 2. A. 84; 30 Jahre a. d. Leben e. Journalisten 94/97 III.

Pollatschek, Moriz, ℂC., PA., Journalist, **H**: D. „Gerichtssaal-Corresp. Pollatschek". Wien IX, Müllnergasse 13. ()

Pollender, Otto, Journalistik, Red. d. „Leipziger Volkszeitung". Leipzig-Reudnitz, Kohlgartenstr. 28 p. (Düben $^{11}/_8$ 60.–

Pollhammer, Josef, ✉, Dr. jur., Notar. Krems. NOe. (Aussee $^{20}/_{32}$.) **B**: Geb. 63; Columbus, 3. A. 92; N. Geb. 80, 2. A. 94; Protestanten von Salzburg, ep. Erz. 90; Geb., n. Folge 98.

Pollitzer, Frz, Handelsrecht, Dr. jur., PostR. im Handelsministr. Wien I, Lugeck 3. (O. Döbling $^8/_{53}$.) **B**: Verhalten b. allg. deutsch. Handelsgesetzbuches zum Immobiliarverkehr 85; Oesterr. Handelsrecht 95.

Pollmann, Theod. L. (Pf. früher Oskr. Kellen, jetzt H. Grube), ✍, Epik, Roman, Ger. Assess. a. D. Materborn b. Cleve. (Kellen $^7/_9$ 46.) **B**: Und noch heute erlöset sie uns! Erz. 82; Sämanns Feierabend, D. 82; Bad. Treue, N. 86; Heidelb. Studentenkrieg 86; D. letzte Schultheiß v. Bardowick, N. 87; Verbrecher aus Ehrgeiz, R. 87; Hie Mann, hie Weib, Sch. 87; Alpenkönig, R. 88; Geh. Kunst, L. 96. ()

Polonius, Walter, s. Leop. Palóczy.

Polstorff, W., Red. b. „Kladderadatsch". Berlin W, Schellingstr. 4 III. (Kirchdorf 43.) ()

Poltermann, Willibald, s. Frz. Böttger.

Polzer, Aurelius (Pf. Erich Fels u. Armin Stark), ✉, Ep., ✍, ✍, Ψ, GP. a. D., **H**: u. verantw. Schriftl. d. „Grazer Wochenblattes". Graz, Wickenburggasse 32. (Feldkirch $^{16}/_{12}$ 48.) **B**: Zu Schutz u. Trutz (A. Stark) 83; Rufe a. d. deutschen Osten (m. A. Hagen) 84; Wehr u. Waffen (m. demsf.) 85; Bekennt euch zur deut. Nationalkirche 86; Im Harnisch 87; Kalend. d. Schulvereins 88; R. Hamerling 89; Gedenktage für d. deut. Volk 93; Südmark-Kalender (m. K. W. Gawalowski) 98. ()

Pommer, Ed., s. Ed. Höber.

Pommer, Gustav, ✗, Dr. med., o. UP. Innsbruck. (51.) **B**: Untersuchungen üb. d. lacunäre Resorption i. erkrankten Knochen 81; Osteoklastentheorie 83; Osteomalacie u. Rachitis 85; Beitrag z. Kenntnis d. fadenbildenden Bakterien 86; Teratolog. Mitteil. a. d. patholog.-anat. Inst. Innsbruck 89; Beiträge z. path. Anatomie d. Blutgefäße 92; Schädel- u. Gehirn-Asymmetrie, verursacht d. e. Kephalaematoma intern. 94. ()

Pommer, Josef, Deutsches Volkslied, Logik, ⁂, /, Theater-Krit., Dr. phil., GR., M. d. öst. Abg.-H. Wien V, Pilgramgasse 10. (Mürzzuschlag 7/2 45.) **B:** Z. Abwehr einiger Angriffe auf Kants Lehre von d. synthet. Natur mathemat. Urteile 73; N. Maß u. Gewicht 75; Liederbuch f. die Deutschen in Oesterr. 84, 4. A.; Beisp. u. Aufg. z. Lehre v. Kateg. Syllogismus 84, desgl. z. Lehre von den Folgerungen 90; Jodler u. Juchezer 89, n. F. 93; Steirerlieder, 89|90; Dtsche u. dtsch-österr. Volkslieder 90|91; Sieben Flugschr. z. Kenntn. u. Pflege d. deut. Volksliedes; 60 fränk. Volkslied. 94; 222 echte Kärntnerlieder (m. Neckheim) 91|93 II, 2. A. 95.

Pompecki, Bernhard, (k.), ℔, ☧, Lehrer. Schwetz, Westpr., Burgstr. 9. (Schaustern 10/8 50.) **B:** Anfangsbuchstaben in d. dtschen Rechtschreibg 86; Schulschematismus Westp. 87; Allg. deutsches Schützenliederbuch 98; Album beliebt. Melodieen, Volks- u. Studentenlieder 98; Ausw. kath. Kirchenlied. 98.

Pongracz, Anna Gräfin, ☧, Erz. Wien III, Seidlgasse 19. (Teschen 28/8 49.) **B:** Vom Wege, Erz. 89; Severin, Erz. 97. ()

Ponticelli, C., ƒ. Emilie Staegmeyer.

Pontzen, Alfr., Belletr., Musik. Aachen. (Cupen 5/5 70.) **B:** Von der Nordsee bis zum Mittelmeer 98. *

Poppe, Frz., ℔, ☧, /, Nov., ♛, Hauptlehr., Schulvorst. Oldenburg i. Gr. (Nastede 24/8 34.) **B:** Winachsbomun Haßelstruck 67; Am Zwischenahner See, Geb. 69; Deutschlands Heldenkampf, 2. A. 72; Marsch und Geest, Geb. 79; Ueber Simultanschulen 80; Album oldenb. Dichter 82, 2. A. 83; Heimatskunde Oldenburgs, 2. A. 84; Vorbereitg auf Luthers klein. Katechismus 84; Zwischen Ems u. Weser 88; Gesch. d. Reiches Gottes, 12. A. 93; Dtsche Sprachschule, 4. A. 93; Am Lebensborn, Geb. 97; Zugvögel, N. 98.

Poppe, Rich. F., ⁂, Red. u. Verleger d. „Destillateur und Liqueur-Fabrikant" u. chem.-techn. Auskunftsbureau. Leipzig-Gohlis, Dorotheenstr. 3. (Leipzig 3/10 41.) **B:** Unf. Farben u. Farbwaren 87. **H:** Kal. f. d. Kolonial- u. Materialwarenhändler, Destillateur u. Liqueurfabr. 88|98.

Poppée, Fräul. Dolphine, Psycho-Graphologie, Wien I, Wipplingerstr. 8, Lehrerinnenheim u. Wien VIII, Schlösselgasse 26, Th. 14. (Neuhof 8/8 65.) **B.** D. Schriftgeheimnis 96.

Poppenberg, Felix, BP., SchG., Krit., Litt., /, Dr. phil., Red. d. „Romanwelt". Charlottenburg, Kantstr. 153. (ebda 18/10 69.) **B:** Zach. Werner.

Popper, Jos., ⚙, Sozial⁂, Ingenieur. Wien VII, Seidengasse 31. (Kollin 22/2 38.) **B:** Recht zu leben u. Pflicht zu sterben 78; Physik. Grundsätze d. elektr. Kraftübertragung 84; Techn. Fortschritte nach ihrer ästhet. u. kultur. Bedeutg 88; Flugtechnik 89.

Popper, Rich., Journalist, Red. d. „Ill. Kurorte-Z." **H:** u. Verl. der „Ill. Hausfrauen-Z.", u. d. „Ill. W. Hausfr.-Kal." Wien I, Wolfengasse 4. (Hollitsch 50.) ()

Popper, Fräulein Wilma, Nov., Märchen. Raab, Ung. (ebda 57.) **B:** Märchen u. Gesch. f. große u. kleine Kinder 91; Altmod. Leute, N. 94; Miniaturen, N. 97; N. Märch. u. Gesch. 98; Sonderlinge, N. 98.

Porges, Heinr., Wagnerforsch., Musikdir. München, Burgstr. 12 III. (Prag.) **B:** Aufführg v. Beethovens 9. Symphonie unter R. Wagner i. Bayr. 72; Bühnenfestspiel in Bayr. 76, 2. A. 77; Bühnenproben zu den Bayr. Festspielen 1876 82. ()

Porizky, J. E., ✆, Roman. Berlin Zehdenickerstraße 11. **B:** Bolko, Dr. 93; Tugend, Dr. 94; Nikola Stechinoff, R. 95; Heilige Nacht, Dr. 95; D. Gesch. d. span. Inquisition 96; Keinen Kadosch wird man sagen . . ., Nov. 96; Elsa, Dr. 96; Absolts vom Leben 96; Wie sollen wir H. Heine verstehen? 96; Fern v. Glück, Psychol. R. 97; Todgeweihte, Sk. 97; Kasimir Wirba, R., 2. A. 98; Das Buckelchen u. a. Sk. 98; Seltsame Menschen, R. 98; D. Studentin, Berl. R. 98; Lamettrie, Leben u. Werke 99.

Porsch, Felix, (k.), Dr. jur., M., Fürstbischöfl. Konsist R. Breslau, Garvestr. 22 II. (30/4 53.) **B:** Ueber die Bedeutung d. Beweises durch Indizien im geistl. Gerichtsverfahren 76; Die Rückgabe d. preuß. jog. Sperrgelder 91; D. preuß. Gesetz betr. d. Diensteinkommen d. kath. Pfarrer 98.

Portal, Rudolf, ✆, Mitgl. des Hoftheat. Gera, De Smitstr. 10 II. (Leipzig 27/9 69.) **B:** Mod. Liebe 97; Er, Bismarckfestsp. 98.

Portig, Gustav, Dr. phil., HofR. Stuttgart, Reinsburgstr. 61. (Leipzig 7/8 38.) **B:** Relig. Reden 76; Relig. u. Kunst 79 II; Sixtin. Madonna 82; Wagners Ring 82; Christusideal in der Tonkunst 83; M. Luther 83; Weltgericht i. d. bild. Kunst 85; Darstellg des Schmerzes in d. Plastik 85; Textzu R. Crells Frauenmanen 85; Z. Gesch. des Gottesideals in der bild. Kunst 87; Angewandte Aesthetik 87 II; Schiller i. s. Verh. zur Freundschaft u. Frauenliebe, sowie in s. inneren Verh. z. Goethe 94 II.

Portmann, Anton, (k.), ✝, ⚿, Prf., Chorherr. Luzern. (Ruswyl 29/10 47.) **B:** Katechism. des hl. Thomas (m. Kunz) 82; Christentum u. d. Armut 83; System der Summa des hl. Thomas 85, 2. A. 93; D. Zweckgedanke in d. Sozietät 85; Grundgedanke d. göttl. Komödie 87; Kirchenmusikfrage 87; Entwickelung u. Prinzipien der christl. Geschichtsphylosophie 89; Ueb. den Glauben 2c., nach St. Thomas 89; Kirchenbauten u. Renovationen 92; Systematik in d. Quaest. disputat. d. hl. Thomas 92. ()

Posadowsky-Wehner, Arthur Adolf Graf P.-W., Frhr. v. Postelwitz, ✠, Dr. jur., Kgl. prß. Staatsminist., M. d. Prß. Staatsrats, Allg. Stellvertr. des Reichskanzlers, Staatssekr. des Innern, M. d. BR. Berlin W, Wilhelmstr. 6 II. (Großglogau 8|6 45.) ()

Poschinger, Heinrich Ritter v., Dr. jur., Politik, ✠, GRegR. Berlin W, Wilhelmstr. 71. (München.) **B:** Lehre v. d. Befugnis z. Ausstellung v. Inhaberpapieren 70; Eigentum am Kirchenvermögen 71; Bankgesch. d. Königr. Bay. 71|76; Banken i. d. Reiche, Oestr. u. d. Schweiz 77; Beitrag z. Gesch. der Inhaberpapiere 75; Bankwesen u. Bankpolitik in Preußen 78|79 III; Preußen im Bundestag 51|59 I 51|54, 2. A. 82; II 54/56, 2. A. 82; III 56|59, 2. A. 82; IV 51|58, 2. A. 85; Lassalles Leiden, 4. A. 89; Bismarck als Volkswirt 1847|90, 90 III; Aktenstücke z. Wirtschaftspol. des Fürsten Bismarck 1862|85 90 f. II; L. Bucher 90 bis 94 III; N. Bismarckbriefe 89|91 III; Die wirtschaftl. Verträge Deutschlands 92 III; Fürst Bismarck u. der Parlamentarier, I 3. A. 94, II (1847|79) 95; III (1879|90) 96; Ansprachen des Fürsten Bismarck 94. **H:** Erinnerung aus d. Leben v. H. B. v. Unruh 95; Fürst Bismarck, N. Tischgespräche u. Interviews, 2. A. 95; D. Kriegstagebücher b. Grafen Fred Frankenberg 1866, 1870|71, 3. (Volks-) Ausg. 97; Fürst Bismarck und der Bundesrat b. nordd. Bundes 96|98 IV; Bismarck-Portefeuille 98 III.

Poschinger, Frau Marg. Edle v., Erz. Berlin W, Wilhelmstr. 71. (Breslau.) **B:** Ebenbürtig, C. 94; Wie Künstler lieben 95.

Poske, Friedr., Dr. phil., GP. Berlin SW, Hallische Straße 21. (ebda 8|4 52.) **H:** b. „Zeitsch. f. d. physikal. u. chemisch Unterr." 87|88 ff.; H. v. Stein, Goethe u. Schiller 93; ders., Vorles. üb. Aesthetik 97; **B:** Wagner und die deutsche Kultur 88.

Possart, Ernst Ritter v., Dramaturgie, Prof., Intend. der kgl. Hoftheater. München, Maria Theresiastr. 25. (Berlin 11|5 41.) **B:** Der deutsch-franz. Krieg, Tr (m. Fr. Steub) 71; Zweck u. Organisation d. kgl. Theaterschs. München 77; Aufgabe d. Schauspielkunst in Bezug auf den Stil der dramat. Darstellung 95; Ueber die Gesamtaufführung des Goetheschen Faust 95; Die Neueinstudierung u. Neuaufführung des Mozart'schen Don Giovanni (Don Juan); Neueinstudierung d. Zauberflöte; desgl. d. Wallenstein; D. Recht d. Herzens, Sch. 98; Im Ausflichtswagen 98. **H: u. Bearb.:** Shakespeare's König Lear 75; Kaufmann v. Venedig 80; Coriolan 82.

Posse, Otto, Dr. phil., ✠, RegR. Dresden-Blasewitz, Loschwitzerstr. 18. (Weißenfee 29|7 47.) **B:** Die Reinhardsbrunner Geschichtsbücher 72; Analecta Vaticana 78; D. Markgrafen v. Meißen u. d. Haus Wettin 81; Lehre v. d. Privaturkunde 87; Siegel d. Wettiner (bis 1324) u. d. Landgrafen v. Thüringen (bis 1247) 88; Hausgesetze d. Wettiner bis 1486 89; Heraldik u. Sphragistik d. Wettiner, Siegel d. Wettiner bis 1600 u. der Herzoge v. S.-Wittenberg 93; **H:** D. Codex dipl. Saxoniae regiae. Bearb. v. I 1—3 81|98; D. Wettiner Genealogie d. Gesammthauses Wettin Ernestin. u. Albertin. Linie, m. Einschluß d. reg. Häuser v. Großbrit., Belgien, Portugal u. Bulgarien 97.

Post, Julius, ✠, ✠. Sozialpolitik, Dr. phil., Prf., GOberRegR. u. vortr. Rat i. Min. f. Hdel u. Gew. u. ThSch.- u. Berg Akad.- Doz. Berlin W, Schaperstr. 32. (Göttingen 26|5 46.) **B:** Grundriß d. chem. Technologie 79; E. chem. Experimentalvortrag vor Arbeitern 79; Chem.-techn. Analyse 81, 2. A. 88; Arbeit statt Almosen 83; Musterstätten pers. Fürsorge von Arbeitgebern f. d. Geschäftsangehörigen I 89, II (mit H. Albrecht) 92; Patriarch. Beziehgen in der Großind. 89.

Postall, Paula, s. Paula Buschhorn.

Postler, Frl. Elisabeth (E. Linden), ✠, Journalist. Schkoelen b. Naumburg a. d. S., Mönsbachstr. 67. (Santomyśl 11|4 63.) **B:** Unter dem Weihnachtsstern, Erz. 95; Ernstes und Heiteres, Gel.-G. 98.

Postumus, Carl, s. Postuma Wilhelm. v. Leesen.

Poten, Bernh. v., ✠, Oberst a. D. Berlin W 10, Stülerstr. 2. (Celle 8|8 28.) **B:** Braune Husaren in Frankreich, 2. A. 76; Unf. Volk i. Waffen 85 f.; Milit. Dienstunterr. f. Einj.-Freiw. b. Kav., 6. A. 92; Gesch. des Militär-Erzieh.- u. Bildgswesens in d. Landen dtscher Zunge 89|97 V. **H:** b. Handwörterbuch d. ges. Militärwiss. 76|80.

Poths-Wegner, Friedrich, VB., Roman u. Reisen. Wiesbaden, Nikolausstr. 1. (ebda 21|1 44.) **B:** Verschiedene Wege, R. 85; Die eiserne Maske, R. 93; Reisen durch Ungarn b. zur Grenze d. Halbmondes 95; Kreuz- u. Querfahrten 97; Korfika 97; Handel und Wandel, Dr. 97; Venedig 98; Capri 98; Reisen an der Adria, durch Montenegro u. Albanien 98. *

Potier, Jul. Baron (Pj. Ernst Marbach), Nov., Journalist, ✠, ✠, Chefred. der „Oedenb. Ztg." Oedenburg, Széchényiplatz 15. (Verona 20|5 35.) **B:** Am Strande, Ged. 59; Melusine, Dr. 68; Gelbe Rosen, L. 70; Vermächtnis 75; Zwei Tage a. d. Leben e. Kaiserpaares 79; B. Arenenberg bis Wilhelmshöhe 80; Buntes Weben, G. 87.

Potier des Echelles, Rudolf Baron, OOeSchG., Kriegswissensch., Militär-Red. der „Reichswehr", („Vedette"). Wien IX|3, Ferstelgasse 6. (Schloß Weinberg b. Gmunden 12|4 36.) **B:** Heerwesen auf der Welt-

ausstellg 73, 74; Textilindustrie und Beziehungen z. Heerwesen 75; Kurzwaren-Industrie u. Heerwesen 76; Industrie als Hilfsmittel des Kriegs 78; Produktionsverhältn. Bosniens und der Herzegowina 79; Militär-Alpinist. 84; Das neue Wehrgef. 89, 11. A. 98.

Potkany, H., s. Herm. Strach.

Potonié, Henry, ✉, ▲, Dr. phil., Chef-Red. d. „Naturwiss. Wochenschr.", K. Prß. Bezirks-Geolog, Doz. d. Bergakad. Berlin N, Invalidenstr. 44. Privatwohnung: Groß-Lichterfelde, Potsdamerstr. 35. (Berlin $^{16}/_{11}$ 57.) **V:** Ill. Flora von Nord- u. Mitteldeutschld 85, 4. A. 89; Elemente der Botanik 88, 3. A. 94; Lehrb. d. Pflanzen-Paläontologie 97.

Pott, Emil, Dr. phil., landw. Tierproduktl., ao. THSchPl. München, Schellingstr. 85 I. (Oldenburg $^{27}/_{8}$ 51.) **V:** Ueb. Neubildgen u. Individualpoten 73; Anleitg z. Berechnen v. Futtermischgn 80; Biertreber als Futtermittel 81; Zur Kultur d. Braugerste 82; Erträge b. Hopfenbau 85; Einsäuerg d. Futterm. 86; Landw. Futtermittel 89; Die gegenwärt. Lage und die Zukunft unseres Hopfenbaues 90; Nährstoffnormen für die landw. Haustiere u. Tabellen über d. Nährstoffgehalt d. Futtermittel 91; D. Distanzritt und die Pferdezucht 92; Unsere Ernährungschemie 95; Mais als Futtermittel f. Pferde 97.

Povinelli, Adolf Heinr., DDeSchG., ✪, ✠, ✓, **Ue:** IF. Wien XVIII, Währinger-Gürtel 106. (Innsbruck $^{12}/_{7}$ 61.) **V:** Morgenwolken, G. 83; Sylvestergedanken e. Tirolers, G., 4. A. 86; Ahasverus in Tirol, Erz. 90, 2. A. 92; Mönch und Herzogin, Dichtung 93; Freie Liebe, Dchtg 94; Thalias Weihe, Festsp. 95.

Powell-Loisling, Otto Baron v., VB., ✪, Red. Wien IX, Prechtlgasse 18. ($^{10}/_{5}$ 71.) **V:** Eine Entdeckung, Schw.; Vater Andrä, Vst.: D. Junggesellenclub, P.; D. Jubiläumsfest, L.; D. Wurzelgraber, Bauernkomödie; Verkommene, Vst.; Der Reformator, Schw.; Ein Danaer-Geschenk, Schw.; Meister Andes, Vst. ()

Pozorny, Frl. Tony (Pß. T. Orny), Roman, Nov., ✓, Jugendschr. Brünn, Thalgasse 3 II. **V:** Im Banne der Kometen, R. 83; Verdacht und Schuld 85; Goldschmiedstochter, Erz. 87; Kern und Schale, Erz. 88; Baronesschen, Jugenderz. 90; Venetian. Nobile, humor. Erzählg. 92.

Prager, Adolf Friedrich, CC., Nov., Theater-Statistik, Theater-Kritik, Wien. Lokal, Red. d. „Wiener Tagebl." Wien IV, Waaggasse 10. (ebda $^{26}/_{5}$ 53.)

Prager, Emil S. M., Chefr. u. H: d. „Deutsch. Militär-Musik-Ztg". Berlin-Grünau. (ebda $^{14}/_{4}$ 41.) **V:** Milit. Musik-Almanach 79/89, 92 u. 95; Milit. Musik-Notiz- u. Taschenbuch 84/94, 95, 96 u. 97; Dienstalters-Liste d. Stabshoboist., Stabshornisten d. dtsch. Reichheeres u. der Kais. Marine 91; Milit.-musik. Marschbücher u. Encyklop. f. d. ges. Militär-Musik 92 ff.

Prager, Emil, ✉, Beamter d. Anglo-Oesterr. Bank. Wien IX/1, Porzellangasse 45. (Budapest $^{28}/_{12}$ 71.)

Prager, Fritz, Naturheilkde, Dr. med., Elberfeld, Schloßbleicherstr. 16. (Berlin $^{20}/_{5}$ 62.) **V:** Die Zuckerkrankh. 89; Vor- u. Nachteile der Naturheilkunde 89; Zur Reform der medizin. Studiums 94; Aerztl. Ratgeber für kranke Frauen 98.

Prager, Georg, ⚕, Dr. jur. Berlin SW, Hallesches Ufer 27. (Glogau $^{20}/_{1}$ 48.) **V:** Lehrbuch d. ges. Privatrechtes 88/90 III.

Prager, Julius, Politik, ✉, Red. d. „Expreß" u. d. „Intern. Ztgs-Corresp." Wien VI, Magdalenenstr. 58. (Pohrlitz $^{17}/_{3}$ 40.) ()

Prager, Frau Mathilde (Pß. Erich Holm), VB., Essay, **Ue:** EFSkand. Wien IX, Hahngasse 9. **Ue:** Lie, Ein Mahlstrom 88; Werner v. Heidenstam, Endymion 91; Cl. Tschudi, Eugenie Kais. der Franzosen 92; A. Strindberg, Leute auf Hemsö, Erz., Gläubiger, Tragi-Com., Schlüssel d. Himmelreichs, Märchensp., Küster auf Kanö, Erz. 96, Neue Nov. 98.

Prager, Wilh., PVt., ✉, Obmann d. PA. München, Neustr. 11 I. (ebda $^{10}/_{11}$ 50.) **V:** Leitfaden z. d. Satzungen der PA. deutsch. Journ. u. Schriftst. ()

Prasch, Alois, GDA., VB., BP., ✪, ✠, ✓, Hofbuchhandlg. a. D., Dir. d. Berliner Theaters. Berlin SW, Charlottenstr. 92/94. (Leipa $^{8}/_{10}$ 58.) **V:** Jägerwirt 85; Dörnröschen 91; Kärtner Kirchweihtag 92; Steiermärker im Badener Land; Aus Badens Vorzeit; Tapferes Schneiderl. 93; Hohenzollern; Hermione; D. Fröschlein, d. auf Reisen ging 94; Alt Nürnberg; F. Schiller; Maria Raymond 95; Faust, II. Th. f. d. Bühne einger. 97; Wie es euch gefällt, f. d. Bühne eingerichtet 98.

Prato, Katharine, f. Edl. v. Scheiger.

Pratsch, Hugo, BP., Dr. phil., Red. d. „Berl. Börsen-Zeitg." Berlin-Niederschönhausen. ($^{22}/_{12}$ 54.) **V:** E. Wort z. Arbeiterfrage nach d. Kais. Erlassen vom $^{4}/_{2}$ 90; Welt als Werkstatt 93.

Prausnitz, Wilhelm, Hygiene, ao. UPl., Vorst. des hyg. Inst. d. Univ. und d. staatl. Lebensmittel-Untersuchgsanstalt. Graz, Zinzendorfgasse 9. (Gr.-Glogau $^{1}/_{1}$ 61.) **V:** D. Einfluß d. Münchener Kanalisation auf d. Isar 89; Grundzüge d. Hygiene 92, 4. A. 98.

Praxmarer, Joh., (k.), Dr. phil., Jugendlitt., Realsch. Lehrer, H: d. „Stern d. Jugend". Mainz, Willigsstr. 4. (Bingen a. Rh. $^{16}/_{5}$ 53.) **V:** Regeln und Statuten f. Jünglingskongregationen 81, 2. A. 93; G. Kampf u. Sieg 82, 2. A. 93; St. Stanislaus

84; Maria vom guten Rat 86; Handbüchl. für fromme Kinder 86; P. Rem 90; D. kath. Jungfrau 91; Studentengebetbüchlein 94; Der hl. Nik. u. s. Verehrung 94. ()

Prazak, Georg, ℞, Dr. jur., Prf. Prag, Korngasse 43. (Elbogen $16|10$ 46.) **B:** Recht d. Enteignung in Oesterr. 77; Prinzipielle Abgrenzung d. Kompetenz d. Gerichte u. Verwaltungsbehörden 89; Wasserrechtl. Kompetenzfragen 92.

Prechtl, Joh. B., (k.), Lokal♔, Dr. phil., emer. Pfr., GR. Freising. (Lauterhofen $13|2$ 13.) **B:** Chronik d. Grafsch. Weidenfels 50; Gesch. d. Märkte Au, Wolnzach, Mainburg u. Nandlstadt 64; Beiträge z. Gesch. Freisings 77; Freising. Schützengef. 78; Entstehung der Wallfahrt Wies 86; Langenpreising 86; Massenhauer 87; Das Canonikatstift St. Andre zu Freising 88; Schloß Asch u. s. Besitzer 91; Die 69 Wappen in der ehemal. Klosterkirche z. Kastl 92; D. Hl. Geistspital zu Freising 90; Rudlfing bei Freising; Pfarrei zu Bruckberg 74; Burg Kranzberg; Chorherrenstift St. Veit 94; Burg Wartenberg, Franzisk. in Freising; Eine Hinrichtung das. 94 II. ()

Preger, Wilhelm, ✝, D., OKonf.R. München. (Schweinfurt $25|8$ 27.) **B:** Gesch. d. Lehre v. geistl. Amte 57; M. Flacius Illyricus und s. Zeit 59|61; Briefe H. Susos nach e. Handschr. d. 15. Jahrh. 67; Dantes Matelda 73; D. Evangelium aeternum und Joach. v. Floris 74; Gesch. der dtschn Musik im MAlt. 74|93, I, II, III; Beiträge z. Gesch. d. Waldesier im MA. 75; Traktat d. David v. Augsburg üb. d. Waldesier 78; Kirchenpolit. Kampf unt. Ludwig dem Bayer 77; Beiträge u. Erört. z. Gesch. d. dtsch. Reichs 1330—34 80; Ueb. d. Anfänge d. kirchenpolit. Kampfes unter Ludwig d. B. 82; Verträge Ludwig d. B. mit Friedrich dem Schöneu 1325 u. 1326 83; Politik des Papstes Johs XXII. in Bezug a. Italien u. Deutsch. 85; Ueb. d. Verhältn. d. Taboriten z. d. Waldesiern d. 14. Jahrh. 87; Luthers Tischreden 1531—32 88; Stimmen aus d. Heiligt. in deut. Lieberweisen, 8. A. 88; Verfassg d. franz. Waldesier i. d. ält. Zeit 90; Beiträge z. Gesch. d. reform. Bewegung in d. NLanden in d. 2. Hälfte des 14. Jahrh. 94. ()

Preische, Eugen, WA., Red. Dresden, Glacisstr. 3 p. (ebda $12|8$ 65.)

Prel, Karl, f. Du Prel.

Prem, S. M. (Pf. Christi. Ewald), Litt.-♔, Reiseschild., ✠, Dr. phil., Prf. Marburg a. D. (Niederau $27|10$ 53.) **B:** Zu Goethes Götz 85; Schiller und das mod. Drama 85; J. Schellhorn, Leben u. Dichtungen 85; Goethes Fahrt durch Tirol 88; Ad. Pichler 89; Grillparzer 91; M. Greif 92, 2. A. 95; J. v. Schnell 92; Goethe 93, 2. A. 94; Kufsteiner Festschrift 93; Der Lyriker H. v. Gilm 96, 3. A. 97; Ueb. Berg u. Thal 99.

Premerstein, Anton von, klass. Altertumsk., Dr. phil. u. jur. utr., Beamter der k. k. Hofbibl. Wien IX, Glasergasse 6. (Laibach, Krain $6|4$ 69.) **B:** Zur Geogr. u. Verwaltung Oberpannoniens 97.

Prenzlau, K. v., s. Karl v. Zastrow.

Presber, Rudolf, ✠, Nov., ✪, Red. d. „Frankf. Gen.-Anz.", Dr. phil. Berlin SW, Königgrätzerstr. 109. (Frankfurt $4|7$ 68.) **B:** Leben und leben lassen, Ged. 92; Der Schatten, Dr. 92; Poveretto u. a. Nov. 94; Der Schuß, Sch. 94; Das Fellahmädchen u. a. Nov. 95; D. Vicomte, Kom. 96; Poins: Meine Verse 97.

Preser, Karl, WB., FG., ✠, Kammerdir., HofR. Wächtersbach. (Cassel $21|12$ 29.) **B:** Geharn. Sonette 60; Die Sterner, Dr. 66; Klagverjährgsfristen in Oesterr. 76; König Authari's Brautfahrt, Ep., 4. A. 78; Pacht, Pachtrecht und Pachtvertrag 80; Hundert Bauernfragen, 4. A. 83; Erhaltung des Bauernstandes, 3. A. 84; D. Abstentionspolitik in d. mod. Monarchie 84; U. von Hutten, Heldenged. 89; Ged., 4. A. 90; Heimatl. Bilder und Gestalten, Ep. Ged. 92; Das Arminslied, Ep. 95; Im Wald u. auf der Haide, G. 97. ()

Pressentin, Botho v., gen. v. Rautter (Pf. B. Althagel), WB., SchG., Roman, Nov., ⚔, Subdir. Berlin-Steglitz, Albrechtstr. 100. (Kanoten $10|4$ 40.) **B:** Lebensbahnen 86; Erlöf. Worte 86; Apokalypse 88, 2. A. 89; Militaria 88; D. Krieg 1870-71 89 IV, 2. A. 90; Frau Marquise, R. 89 II; Cavallerie-Tante, R. 90; Wenn und Aber, R. 91; Ein Taugenichts, R. 92; Schicksalspielen, R. 93; Die Ernährung im Biwak u. auf d. Schlachtfelde 93; Kriegsausrüstung der Offiziere 93; Ein Ehrenwort 94; Ums goldene Kalb 95; Freiluft 95; In uns. Kreisen, R. 96; Die hohe Jagd 96; Enttäuschungen, R. 97; Zu große Liebe; Alt, R. 97; Unfriede, R. 98.

Pressentin-Rautter, Frau Margot v., geb. v. Frantzius (Pf. M. Baltic), WB., Roman, Nov., ✪. Berlin-Steglitz, Albrechtstr. 100. (Danzig $18|7$ 49.) **B:** Woldegks 88; Apokalypse (mit Botho v. P.) 89; Kl. Erzählg 90|91; Ehre um Ehre 90; Husarenstreich, L. 93; Olga Alexandrowna, R. 93; Eine dämon. Macht, R. 94; Ein gebildeter Proletarier, R. 95. ()

Prettenhofer, Josef V., DDeSchG., Roman, Nov., Red. Villach (Kärnten), Gärbergasse 12. (Judenburg $25|3$ 73.) **B:** Schwestern am Burgerhof 97. *

Pretzsch, Karl, ⊜, Dr. phil., Assistent an der Berl. UBibl. Charlottenburg, Schillerstr. 49. (Zeitz $31|3$ 63.) **B:** Bedeutg d. Häfen a. d. Westküste von Vorderindien in alter und neuer Zeit 89; Taschenbuch f.

die Einnahmen d. Privat-Eisenbahnen u. Verkehrsinst. 90|94 V. ()

Preuner, Aug., Archäologie, ♂, k. Geh. RegR., o.UP. Greifswald, Bahnhofstr. 35|36. (Oehringen [14]|9 32.) **B**: Hestia-Vesta, Ein Cyklus religionsgesch. Forschungen 64; Ueb. die Venus von Milo 74; Jahresbericht üb. die Mythol. 1876|85 (XXV. Band des Jahresber. über Altertumswiss.) 91. ()

Preuschen, Frau Baronin Hermione v. Preuschen-Telmann, ♆, Nov. Berlin-Kolonie Grunewald, Schloß Königsee. (Darmstadt 7|8 57.) **B**: Regina Vitae 88; Tollkraut, N. 93; Via Passionis, G. 95; Ninfa (Perniciosa) 96; Noch einmal Mors Imperator 97; Requiem f. Konr. Telmann, G. 97.

? **Preuß**, Georg, ♛, Dr. phil., UDoz. München, ... (Breslau [12]|4 68.) **B**: Der Friede von Füßen 96; Die preuß. Mediation zw. Oesterr. und Bay. 97. ()

Preuß, Hugo, Staatswiss., Polit., Dr. jur., UDoz. Berlin W, Matthäikirchstr. 29 u. Wannsee. (ebda [28]|10 60.) **B**: F. Lieber 86; Friedenspräsenz u. Reichsverfassung 87; Was uns fehlt 88; Gemeinde, Staat, Reich 2c. 89; Völkerrecht im Dienste d. Wirtschaftslebens 91; Bodenbesitzref. als soziales Heilmittel 92; Reichs- u. Landesfinanzen 94; Junkerfrage 97.

Preuß, Siegmund, klass. Ψ, Dr. phil., GP. München, Thierschstr. 23 II. (Nürnberg [30]|5 54.) **B**: De bimembris dissoluti apud scriptores Rom. usu sollemni 81; Vollst. Lex. z. d. pseudocäsar. Schriftwerk 82; Lex. Caesar. (mit Menge) 90; Index Demosthenicus 93; Index Aeschineus 96.

Preuß, Wilh. Heinrich, ♞, Naturw., Anthropolog., Navigationslehrer. Elsfleth. (Garlstorf [29]|9 43.) **B**: Materielle Bedeutg des Lebens im Universum 78; Psych. Bedeutung des Lebens 79; Geist u. Stoff 83; Vorgesch. Mensch 85; Homograph. Nautik; Formeln und Beispiele aus d. rechnenden Nautik; Naut. Aufgaben; Elemente d. Planimetrie; Engl. Staatsverfassung 94. ()

Preuß-Laudien, Frau Henriette, Nov. Charlottenburg, Wilhelmstift, Haus I p. (Königsberg [19]|1 32.) **B**: N. Märchen, 4. A.; Haideblüten, Waldhannes; Plaudereien; Marschall Vorwärts; Preuß. Helden, 2. A.; Unsere Lieblingshelden; Immergrün; Patriot in der Schulstube; Polterabendscherze; Schnitzel und Spähne; Dische Polterabende; Drewenzblüten; Fata Morgana; D. Märchen v. Sylt; Im Sturm d. Lebens, Bettelgang; Kindes Glückwünsche; Luciola; Boten Gottes 2c.; Donwellen; Frühlingsreigen; Brosamen; Verwehender Klang; Kains Erbe. ()

Prevoſt, P. Carl, (k.), OSB., Ψ, Rektor, Prf. Sarnen, Schweiz. (Münster, Graubünden 2|8 40.) **B**: Lysias 84. ()

Pribram, Alfred Francis, Dr. phil., ao. UP. Wien I, Landgerichtsstraße 20. (London 1|9 59.) **B**: Oesterr. u. Brandenburg 1685|1700 83|85 II; Die Berichte des kais. Gesandten F. v. Sicola 87; D. Wahl Leopold I. 88; D. Rheinbund v. 1658 88; Oesterr. Vermittlungspolitik 1654|60 89; Th. Ebendorfer 90; Urkunden und Akten zur Gesch. Friedr. Wilh. von Brandenburg 90|91 II; Heirat Leopolds I. 92; D. Stände Oesterr. u. d. Krone 93; F. v. Lisola und die Politik s. Zeit 94; Das böhm. Commerzcollegium 97. ()

Pribram, Rich., ⚗, Dr. phil., o. UPrf., Vorst. d. chem. Laboratoriums, Mitgl. d. K. K. Landessanitätsrates. Czernowitz, Univ.-Straße. (Prag [21]|4 47.) **B**: Prüfung u. Gehaltsbestimmung d. Arzneistoffe 93; Ueb. die Beziehungen zwischen innerer Reibung u. der chem. Zusammensetzung flücht. Substanzen 98.

Pridik, Alex., griech. Altertümer, ♛, Mag. phil., UDoz. Jurjew (Dorpat), Teichstr. 31. (Reval [24]|1.5|2 64.) **B**: De Cei insulae rebus 92.

Pridik, Eugen, griech. Altert., mag. phil. Athen, Phidiasstr. 1, Deutsch. Archäol. Inst. (Reval [19.31]|8 65.) **B**: De Alexandri Magni epistul. commercio 93. ()

Priebſch, Joseph, Dr. phil. Tiefenbach, Post Tiefenbach-Dessendorf, Böhm. (ebda [10]|10 66.) **H**: Andrade Caminha, Poesias ineditas 98.

Priebſch, Robert, Ψ, Dr. phil., o. UP. London, University College. (*)

Prieger, Erich, Musikwiss., Dr. phil. Bonn, Coblenzerstr. 123. (Kreuznach [2]|10 49.) **B**: Anregung u. Grundlagen d. Aesthetik von Baumgarten 75; Echt od. Unecht? Zur Lucas-Passion 89; (mit Dr. F. A. Schmidt): Katalog d. Beethoven-Ausstellg 90; F. W. Rust 94; Programmbuch z. Beethoven-Fest 94. **H**: As-dur-Sonate op. 26 von L. v. Beethoven, Facsimile 95. ()

Pries, Rob., ✝, ♆, Diakonus. Rostock, Meckl., Breitestr. 11. (ebda [8]|9 52.) **B**: Aus den Papieren e. Landgeistlichen 88; Kandidat Hand, Gespräche Tüb. Studenten 91; Krippe, Kreuz, Krone. Geistl. Lieder 93.

Prieſack, Jul. J., ♛ des (späteren) M.-Alters, Dr. phil., Göttingen. (Elberfeld [30]|9 65.) **B**: Reichspolitik des Erzbischofs Balduin v. Trier 1314—1328 94. ()

Prieſter, Oskar, BB., ⚖, Sozialpolitik, Dr. iur., Kgl. Refbr. Frankfurt a. M. Bockenheimer Anlage 31. (ebda [21]|9 72.) **B**: Compensatio culpae 96; Ipso iure compensatur 97; Arbeitsämter 98; Das Wohnungselend u. s. Abhilfe in Frankf. a. M. *

Prigge-Brook, Marie, s. Marie Brook. (Nachtrag.)

Prill, Joseph, (k.), kirchl. Kunst, Sprachwiss., OLehrer. Essen a. d. Ruhr. (Beuel

$^{9}/_{8}$ 52.) **B**: D. Schloßkirche zu Wechselburg 84; Einführung in die hebr. Sprache 93. ()

Primer, Paul, deutsche Litt., Dr. phil., GP. Frankfurt a. M., OberMainstr. 8. (Wollstein $^{27}/_{3}$ 50.) **H**: Lessings Hamb. Dramaturgie 95.

Pringsheim, Alfred, A, Dr. phil., a.o. UP. München, Arcisstraße 12. (Ohlau, Schl. $^{2}/_{9}$ 50.) (*)

Prinz, H., s. H. v. Kupffer.

Prinz, Peter (P), Peter Mayer am Steg, Walter v. Emden), (k.), ✍, 🖹, Dr. phil., SemOLehrer. Tuchel, Westpr. (Emden $^{25}/_{6}$ 52.) **B**: Markward v. Annweiler 75; Verhältn. Ostfrieslds zu Kaiser u. Reich i. MA. 83; Quellenb. z. brandenb.-preuß. Gesch. 92; Marion 95; D. Allg. Bestimmungen bezügl. des preuß. Volksschulwes. 96; Lesseb. f. kath. h. Mädchensch. 97|98 IV. ()

Prinzhorn, Johann Fr. L., Dir. der Böhmischen Realsch. Dresden, Ferdinandstr. 17. (Osnabrück $^{20}/_{12}$ 48.) **B**: Luthers Gedanken über Erzieh. u. Unterr. 93. (*)

Prinzinger, August sen., Archäol. Sprachf., Ethnogr., Dr. jur., Privatier. Salzburg, Brunnhausgasse 1. (Ottobeuren $^{26}/_{10}$ 11.) **B**: Alt. Gesch. des bayer.-österr. Volksstammes 56; Grundsätze der altd. Schriftspr., Fortbildung d. Adelung, Sprachgrundsätze 60; Salzb. Bergnamen 61, 70; Die Tauern 67; Alte Verkehrswege d. Herzogt. Salzb. 74/75, 79, 81; Altertümer der Stadt Salzb. 76; Schürfung nach Altertümern a. Dürnberg 80; Vorchristl. Sonnendienst im dtsch. Südosten 80; D. Keltenfrage 81; Begehg d. Radstädt. Tauerns 81; Markomannen-Bayern-Wanderungen 84; Bayr.-österr. Volksspr. u. die Salzb. Mundarten 82; Quellenverzeichn. z. Landeskde d. Herzogt. Salzb. 84, 85; D. Tuval im Streite zw. Salzb. u. Berchtesgad. 87; Z. Namen-u. Volkskde d. Alpen 90; Chiemsee 93; Altsalzburg (Juvavo) mit Anh. üb. Au und Gau, Ache u. Bach 98.

Prischl, Friedr., ⚒, Dr. jur., Advokat. Wels, ODe., Schmidgasse 21. (Gmunden, ODe. $^{26}/_{8}$ 48.) **B**: Advokatur und Anwaltschaft 88; Oesterr. Friedensrichter 90.

Pritzbuer, Friedrich v., BP. Berlin C, An der Spandauerbrücke 8. ($^{6}/_{8}$ 68.) (*)

Probst, Ferd., (k.), ✝, Dr. phil., o.UP., Domkp. Breslau, Palmstr. 4 I. (Ehingen $^{29}/_{3}$ 16.) **B**: Kath. Glaubensl. 45; Kathol. Moralth., 2. A. 53; Verwalt. d. Eucharistie 53, 2. A. 57; Brevier u. Breviergebet, 2. A. 68; Exequien 56; Kirchl. Benediktionen 57; Kirchl. Disciplin i. d. drei erst. christl. Jahrh. 73; Lehre u. Gebet i. dens. 71; Liturgie desf. 72; Sakram. u. Sakramentalien in dens. 72; Katechese u. Predigt von Anf. d. 4. bis zu Ende des 6. Jahrh. 84; Theorie d. Seelsorge 83, 2. A. 85; Verw. d. hohenpriest. Amtes 81, 2. A. 85; Lehre v. liturg. Gebete 85; Kathol. Katechese 86; Die ält. röm. Sakramentarien u. Ordines 92; Di. Liturgie d. 4. Jahrh. u. deren Reform 93; Abendl. Messe v. 5./8. Jahrh. 96. ()

Probst, Hans, FG., 🖹, GExhrer. München, Schellingstr. 37 II, 2. Aufg. (Rothenburg o. T. $^{2}/_{8}$ 61.) **B**: Lieder sind wir 96; Dtsch. Redelehre 97.

Probst, Herm., Dr. phil., ProvSchulR. a. D., GRegR. Bonn, Colmanstr. 28. (Dessau $^{22}/_{1}$ 19.) **B**: Latein. Phraseologie, 5. A. 78; Vorschule der franz. Sprache 80, 10. A. 95; Uebungsbuch zur Uebersetz. ins Französ., 9. A. 90; Knebel-Probst, Franz. Schulgram., 19. A. 93.

Prochaska, Franz Jos., s. Oskar Pach.

Prochaska, H., s. Hans Spatzier.

Prochazka, Rud. Frhr., 🖹, Musik🎼, K.K. Bez.-Kommissär. Briefadresse: Prag III. (ebda $^{23}/_{8}$ 64.) **B**: Asteroiden, G. 87; Versuch e. Reform der deut. Lyrik 89; Mozart in Prag 92; R. Franz 94; Arpeggien 97.

Prochazka, Frau Tony Baronin, Gattin d. Vor., 🖋, **Ue**: F. Prag I, Annagasse 2. (ebda.)

Prochownik, Berthold, BP., Politik, 🖹, Dr. d. Staatsw. Berlin NW, Bachstr. 11. (Bromberg $^{28}/_{5}$ 65.) **B**: Das angebl. Recht auf Arbeit 91.

Prock, Eugen A., 🖹, Roman, Kritik, **Ue**: BF, stud. phil. Wien IX, Porzellangasse 22 A. (Ungar.-Brod $^{10}/_{5}$ 75.) ()

Pröbensdorf-Berg, v., s. Eugen Mor.

Pröll, Karl, BP., Erz., Publiz. hauptsächlich dtsch.-nat. Streitschriftn zu Gunsten d. Dtschn in Oestr.-Ung. Berlin W, Steglitzerstr. 26 II. (Graz 40.) **B**: Kärtn. Volkskal. 71/79; Oester. Verfassgs-Katechismus 72; Oesterr. Deutschtum in Not u. Gefahr 83; Kämpfe d. Dtschn in Oesterr. um ihre nat. Existenz 86, 3. A. 91; Vergess. deut. Brüder 86, 3. A. 93; Sturmvögel, G. 87, 3. A. 92; Mod. Totentanz I. Samml. 87, 5. A. 90, II. 88, 4. A. 90, III. 88, 4. A. 90, IV. 91; Bilderb. e. Bummlers 88, 3. A. 90; Berlin. Federzeichnungen e. Dtschösterr. 88, 3. A. 90; Zur Lage d. Deutschtums in Oesterr. 88; Friedr. d. Gr. u. der deutsche Nationalstaat der Gegenwart 88; Kaiser Wilhelm der Große 88; Spreu im Winde 89, 2. A. 90; Bogelbeeren 90; Dtsch. Nationalkal. f. 1891 90, f. 1892 u. 1893 u. dem Titel: Deutschnat. Jahrbuch 91, 92; A. Grün 90; Sind d. Reichsdeutschen berechtigt u. verpflichtet, das auswärtige Deutschtum zu stützen? 91; A. Stifter 91; F. Rank 92; Volkskatechismus f. d. Allg. dtsch. Schulverein 92, 2. A. 94; National. Vorpostendienst des A. d. Verbandes 92; Kreuz u. Quer, 4. A. 92; Leute von heute 92; Zerbrochenes Spielzeug 92; D. muntere Jahrh. 92; Dtsche Vermächtnisse u. dtsche Versäumnisse 88, 4. A. 98; Deutschnation.

Märchen f. d. polit. Kinderstube 92, 4. A. 93; Die Entwickelung Berlins 93; K. Pröll's Kal. aller Dtschen f. 1894 93; Weltnational, 1.—3. A. 94; Deutschnat. Bergpredigten 94; Dtsche Gesch. 94; Am Seelentelephon, N. Kurzgeschichten 95; Unter altdeut. Banner, Streitged. 95; Afrik. Abenteuer, Volks-Liederspiel (Operette) 95; Deutsches Leben u. Weben, Erz. 95; Wehrordnung d. Deutschen in den Ostmarken 95, 4. A. 96; Halt! Werda? Lieder aus dem dtsch.-östr. Feldlager 97; Die vier letzten Dinge in Oesterr. 98; Der Entscheidungskampf der Deutschen in Oesterreich 98; Auf Leben und Tod 98; Bismarks Nachfolge 98; Nationale Wehrpflicht 98.

Pröll, Laurenz, Germanistik, ♛, Chorherr von Schlägl, Dr. phil., GP. Wien VIII, Piaristengasse 44. (Ulrichsberg [11]/2 49.) **B:** Gesch. des Prämonstrat.-Stiftes Schlägl i. ob. Mühlviertel 77; Herren von Sunnberg 86; Blick in das Hauswesen e. österr. Landedelmannes aus d. 1. Viertel d. 17. Jahrh. 88; Catalogus canonicorum reg. Ord. Praem. s. P. Norb. Canoniae Plagensis vulg. Schlägl in Austria sup. 87; Streiflüge in die alte Zeit (Mühlviertler Nachr.): d. Grafen von Oedt auf Götzendorf, Aus d. Gerichtsstube, Eine Böhmerwald-Wanderung, Handel u. Verkehr i. Mühlviertel, Das Mühlviertler Bauernhaus 93/97; Gesch. von Nieder- u. Ob-Hollabrunn 95; Gegenreformation in d. I. f. Stadt Bruck a. L. 97. ()

Proelß, Johs M., PA., Nov., ♅, ⊙, ☾, Red. d. „Gartenlaube". Stuttgart, Wagenburgstr. 2 II. (Dresden [4]/7 53.) **B:** Weinphantasien aus Auerbachs Keller 76; Am Meer 78; Gott-Humor, Schw. 80; Emanzipierte Novellen 80; Dolce far niente 82; Freytag-Galerie (m. Riffert) 82; Nordlandfahrten (m. anderen) 82; Katastrophen, N. 83; Uns. Zeitung, L., 4. A. 87; Trotz alledem, G. 86; Scheffel 88; Einl. z. Scheffels Reisebildern 88; In der Alpenschutzhütte, N. 89; Der heilige Amor, N. 89; Renaissance, L., 4. A. 89; Modelle, N. 91; D. junge Deutschland 92; Bilderstürmer, R. 95. ()

Proelß, Rob., ⊙, Theater♛, **Ue:** F. Dresden, Dippoldiswaldergasse 3. (ebda [28]/1 21.) **B:** Recht der Liebe, L. 47; Sophonisbe, Tr. 62; M. Kohlhaas, Tr. 63; Katharine Howard, Tr. 65; Erläuterung zu Shakesp. Dram. 74/89; Anti-Hartmann 74; D. meining. Hoftheat. u. b. Bühnenreform 76; Katechism. d. Dramat. 77; Gesch. des Hoftheat. zu Dresden 77; Katechismus d. Aesthet. 78, 2. A. 89; Beiträge z. Gesch. d. Hoftheat. zu Dresden 79; Vom Ursprung d. menschl. Erkenntnis 79; Gesch. d. neuer. Dramas 80/86 VI; Altengl. Theater 80 II; H.-Heine 86; D. Herz.-meining. Hofth. 87; D. dtsche Volksth. 89; Marie Antoinette 94. ()

Pröpper, Frau Lovica Edle v., Hauswirtsch. Schloß Hülchrath b. Capellen-Wevelinghoven. (Heilbronn [8]/12.) **B:** Blumenkrone d. Maienkönigin; Waidmannsküche 70, 4. A. 90; Hausmannskost 73; Gold. ABC f. Herrsch. u. Dienstb. 75; Kaninchenkochbuch 75; Fastenküche 78; Puppenmütterchen 80; Kaffee- u. Theetisch 82; Sparsk. Küche 87; D. Hauswesen 87; Prakt. Ratschläge für Hausfrauen 91; Einmachen der Früchte in 300 erprobten Rezepten 92, 2. A. 93; Kl. Kochbuch f. Vegetarianer 93; D. häusl. Herd, Leben u. Haush. im Volke 93; Häusl. Conditorei, 2. A. 94; Obst in d. Küche 95; Reste u. ihre Benützung 96. ()

Proescholdt, Ldw., mod. Ψ, Kritik, Shakespeareforschg, Lexikogr., Dr. phil., Inh. und Leiter d. Garnierschen Lehr- und Erziehungsanst. Friedrichsdorf, Taunus. (Salzungen [7]/3 54.) **H:** On the sources of Shakesp. Midsummer Night's Dream 78; The Works of Sh. 79|91 XII; The Pseudo Sh. Plays (m. Warnke): Dekker, The Shoemakers' Holiday (m. dems.) 86; Schulausg. v. Sh.'s Jul. Cäsar 89.

Prosttlich, Joh. Pet., (k.), ♅, SemDLehr. Wittlich bei Trier. (Birresdorf [24]/2 45.) **B:** Deklamationsbuch 76, 3. A. 89; Musterbilder f. Kinder 80; D. kath. Kirchenjahr 81, 2. A. 86; Latein. Kirchengebete u. Gesänge 88; Methodik d. Religs. Unterr. in der kath. Volksschule 90. **H:** Gott segne das ehrbare Handwerk 91. ()

Prokop, Friedr. Wilh., SchG. Charlottenburg, Wielandstr. 66. ()

Promber, Otto (Pf. Max Robert), ✓, ♅. Zittau, S., Dornspachtstraße 15 p. **B:** Was wir Männer von den Frauen sagen 98; Neue Heinelieder 99.

Prosch, Franz, Ψ, Litt.♛, Dr. phil., GP. u. Dir. d. Mädchen-Lyceums. Wien IV, Belvederegasse 8. (Budapest [14]/5 54.) **B:** Klingers philos. Roman 82; Schillers Tell, eingel. u. erkl. 84, 21. T. 96; Grammatik a. Gegenstand d. deutsch. u. philos. propädeut. Unterr. 85; Lessings Nathan, eingel. u. erkl. 86, 9. Tsd. 96; Untersuchgn über d. eleg. Dichter d. 18. Jahrhdts. 87; Lessing über d. Fabel 87, 2. A. 90; Voß Luise, e. u. e. 89, 6. Tsd. 94; Lenaus Ged. e. u. e. 89; Lessing Abhdlgen üb. d. Fabel, krit. Ausg. 90; Leitfad. f. den litt.-histor. Unterr. 89|91 II; (m. Wiedenhofer) Dtsch. Leseb. 86|95 VII. I. 3. A. 96; Mhds Lesebuch 89; Deut. Heldensage 88, 3. A. 92. **H:** Fabelbuch Meyers v. Knonau 91. ()

Proschko, Frl. Hermine Cam. (Pf. C. Wittendorf), (k.), Erz., Jugendschr., **H:** d. „Jugendheimat" und die „Jugendlaube". Wien VI, Kopernikusgasse 12. (Linz [29]/7 54.) **B:** Heimatklänge, G. 76, 2. A. 79; A. Habsburgs Heimgarten, Erz. 79; Unter Tannen u. Palmen, Erz. 80; Schneeweiß-

chen; Eichener Hirtenstab, golden. Hirtenstab, 2 Erz. 80; Kronpr. Rud. 81; Halbmond vor Wien 82; Habsb. Kaiserfrauen 78, 3.A.84; E. Mann v. Wort u. Zu spät, Erz.84; Seerof., Erz.86; A.d.Heim., Erz.89.

Proschwitzer, Frz, (k.), Liturgik, Pfr. Niederhof, Böhm.(Hohenelbe [16]/8 42.) **B:** Kath. Gesangb. 85; Herz-Jesu-Büchlein 89; Manuale Rituum pro chori directoribus 94; D. Andenken d. bittern Leidens u. Sterbens Jesu, Fastenpred. 96; Perlen d. Gnade, Gebetb. 98.

Proskovetz v. Proskow u. Marstorff, Max, ⊜, k. k. österr. Gen.Consul. Chicago. (*)

Prosl, J. Hans, PA., Politik, Kritik, Eigenth. u. H: der „Oberfeirischen Volkszeitung", des „O. Schreibkalenders" und des „O. Eisenbahnfahrplanes", Chefred. d. „Tagesboten aus Mähren u. Schlesien". Leoben, Kaiser Franz Josefstr. 157 und Josefé 162. (Wien [16]/8 58.)

Prott, Jacobus, (k.), Belletristik, ⊙, Pfr. Steinheim b. Echternach. (Bubersberg 4/8 43.) **B:** Joh. b. Blinde 65; Parzival u. Liasse 75; Rüdiger v. Bechelaren, Dr.81. ()

Prüfer, Theodor, H: „Archiv f. kirchl. Baukunst". Berlin SW, Dessauerstr.23. ()

Prümer, Karl, Humor. Dortmund, Prinz Wilhelmstr. 5. (ebda [23]/5 46.) **B.** De westfölsche Ulenspiegel 80, 3.A.89; Westfäl. Volksweisheit 81; Westfäl. Schwänke 82; Gestalten u. Gesch. ut Westf. 83; Hackenauerlieder 87; Grüß dich Gott, Westfalenland 89; De westföl. Husfrönd 90, II 92; Gott segne d. ehrbare Handwerk 90; Ausbeutung der Arbeiter und Ursachen ihrer Verarmung, 2. A. 90; Gußstahlwerk Krupp u. s. Begr. 91; Chronika van Dülöpm 91; Bilder a. Westf. Vergangenheit 92; Kneipp-Kur 92, 8. A. 93; Dr. Wittelquaft 93; Jup u. Jan 96; Auf roter Erde 97; Spund, d. fidele Radfahrer 98; Zappeltrudel 98.

Prümers, Rodg., ♛, Dr.phil., Staats-Archivar u. Archivr., H: „Zeitschrift der hist. Gesellsch. f. d. Prov. Posen". Posen. Schloßberg 4. (Burgsteinfurt [16]/8 52.) **B:** Albero von Montreuil, 1132—1152 74; Pommersches Urkundenbuch 77, 90 III; D. Jahr 1793; Urkunden u. Aktenstücke z. Organisation SPreuß. 95. ()

Pruner, Joh. Evangelist, (k.), Moral-✝, D., päpstl. Hausprälat, Domprobst, Prof. Eichstätt, Roßmarkt C 233. (Nürnberg [25]/2 27.) **B:** Lehre von Recht u. Gerechtigkeit I 57, II 58; Lehrbuch der kath. Moraltheol. 75, 2. A. 83; Leben u. Gebet d. reinen Seele 85; Maria uns. Mutter u. uns. Vorbild 83. ()

? **Prusse,** Ulrich, ⊙, ⚒, Krit., 𝒻, ⚓, ⊛, Lieut. a. D. Berlin.... (Trachenberg [13]/8 48.) **B:** E. btsches Fürstenpaar. Dichtg 83; Dramat. Fragmente 84; Kaiserjubellieder 86; Rud. v. Habsburg, Sch. 86; Arminius, Tr. 86; Mirjam, Tr. 87; Stralsund, Volksschausp. 87; Kreuz u. Halbmond, Sch.; Rolf Gernau, Dr. 87; Reinecke in der Falle, Hum. 87; Handwerk i. d. Poesie, 3. A. 89; Aus Kampf u. Frieden 97; Gedichte 97; D. Steuermann von der „Marie", Volkssch. 97; Politik und Liebe, Sch. 97; Morgana oder die Mitrebaktrice, L. 97; Widukind, Dr. 97; Praeventor 97. ()

Prutz, Hans, ♛, Dr. phil., o. UP. Königsberg, Hintertragheim 17. (Jena [20]/5 43.) **B:** Heinr. b. Löwe 65; Kais. Fried. I. 71|73 III; Aus Phönizien 76; Quellenbeiträge z. Gesch. d. Kreuzzüge 76; D. Besitzungen d. Deut. Ordens im Heil. Land 77; Geheimlehre u. Geheimstatuten d. Tempelherrenordens 79; Kaiser Friedr. I. Grabstätte 79; Kulturgesch. der Kreuzzüge 83; Staatengesch. d. Abendlandes v. Karl dem Gr. bis Maximilian 85|87 II; Entwickelg u. Untergang des Tempelherrenordens 88; Gedächtnisrede auf Kaiser Friedrich 88; Grote, Weltgesch. Bd 5 u. 6 (MAlt.) 90|91; Rechnungen über Heinr. Derbys Preußenfahrt 93; Die Albertus-Univ. zu Königsberg i. Pr. im 19. Jahrh. 94; Aus d. Gr. Kurfürsten letzten Jahren 97. ()

Przedak, Aladar Guido, Politik, Nov., 𝒻, Red. d. „Prag. Zeitg" u. des „Prager Abendbl." Prag-Smichow, Hawlitschekgasse 12. (Rima Szombath [11]/6 57.) ()

Przybyszewski, Stanislaw, Roman, Essay. Kongsvinger, Norwegen. (Lojewo, Prov. Posen, [7]/5 68.) **B:** Zur Psychol. des Individuums 92; Vigilien, Totenmesse 94; Homo sapiens (Trilogie) 95|96; De profundis 96; Satans Kinder 97. ()

Pfenner, Ludwig, soziale Frage, Dr. jur. Wien VIII, Buchfeldgasse 8. (Bozen [29]/5 34.) **B:** Oesterr. Volksfreund, 2. A. 93; Der Staat der Zukunft, 3. A. 93; Die Rettung aus dem sozialen Elend 95. ()

Ptak, Karl (Pf. Karl Vogl), DDeSchG., Red. d. „Kyffhäuser". Wien XVII, Rötzergasse 18. (ebda [7]/12 59.) **B:** Schlacht v. Einbeck; Liebestod; Omar Chijam d. Jüngern Divan; Drei Dichtungen 92.

Puchstein, Hans, DDeSchG., Redakt. Wien VIII, Josephsgasse 4. (*)

Puchstein, Otto, Kunst♛, Dr. phil., o. UP. Freiburg i. Br., Erwinstr. 6. **B:** Epigrammata graeca 80; D. ionische Capitell 87; Reisen in Kleinasien u. Nordsyrien (m. Humann) 90; Pseudo-hethitische Kunst 90; Beschreibung der Sculpturen aus Pergamon. I Gigantomachie 95. ()

Puck, A. R., f. Aug. Reiser.

Pudor, Frau Emma (Pf. Th. Rapp), 𝒻, VV. Berlin SW, Dessauerstr. 18. (Schwerin i. M. [6]/5 51.)

Pürchner, Veterinärwes., Bezirkstierarzt. Landsberg, Bay. (*)

Pütz zu Pütz, Frau Everilda v., (k.), Nov., k. k. Bezirkshauptmannswitwe. München, Amalienstr. 89 III. (ebda $^{21}/_{11}$ 43.) **B:** Gräfin Eva (pf.); Maria Angela, N. 89; Der letzte Schuß, N. 90; Tir. Geschichten 94; Die Tochter des Marquis; Von der Pike an, Erz. 96. ()

Pugneth, Johann, (k.), Pfarr. Neumarkt, Südtirol. (Kaltern$^{30}/_{11}$43.) **B:** Repertor. f. d. Kirchen=Pfründen u. Stiftgsverwaltungen87; Gebühren=Aequivalent f. d. Dezennium 1891—1900 90; Prakt. Geschäftsb. f. d. Curat=Klerus Oesterreichs 93. ()

Puhl, Franz, ✉, ⚲, 𝒻, t. k. Postmeister. Bürgstein, Böhmen. (ebda $^{11}/_{8}$ 63.)

Puhlmann, Gustav, ✒, Dr. phil., Red. d. „Zeitschr. f. Homöop." Leipzig, Floßpl. 11 II. (Naumburg $^{18}/_{10}$ 40.) **B:** Lehrb. der homöop. Therapie 75, 5. A. 91; Medizin. Taschenwörterbuch 77, 4. A. 94; Diphtheritis 81, 3. A. 90; Homöop. Vademecum 86, 3. A. 95; Hom. Allerlei 90; Handb. d. homöop. Praxis 94, 2. A. 97. ()

Pungolo, s. Herm. Schütze.

Punt[s]chart, Joseph, Klagenfurt, Kärnten. **B:** Stichproben, Halbvergessenes,

Purior, Dr., s. Adam Reiners. [N.(*)

Purlitz, Friedrich, ♛, **Ue:** LE, Dr. phil., Red. d. „Nordwestdeutsch. Zeitg". Bremerhaven, Kirchenstr. 1a. (Bremen $^{21}/_{8}$ 67.) **B:** Fürst Bismarcks Reden, Volksausg. 91; König u. Witenagemot bei den Angelsachsen 92. **Ue:** Einhard, Leben Karls des Gr. 91; Evans, Kronen= u. Brückenarbeiten 95.

Purschke, Karl Arthur, 𝒻, Dr. phil. Wien III, Dampfschifffstr. 6. (ebda $^{26}/_{9}$ 57.)

Purschke, Marie Sidonie, s. M.=S. Heimel.

Purtscheller, Ludwig, Hochtouristik. Salzburg. **B:** D. Hochtourist in d. Ostalpen (m. Heß) 97, 2. A. 99. (*)

Pusch, Georg, Politik, verantw. Red. d. „Berl. Zeitg". Berlin SW, Fidicinstr. 32 I. (Katscher, Schles. $^{4}/_{7}$ 65.)

Pusch, Lucian v., FG., ⚓, Socialökon., pens. GProf. Breslau, Paradiesstr. 12 p. r. (Nieder=Schönfeld b. Bunzlau $^{17}/_{6}$ 55.) **B:** Positive Beweise d. Unsterblichkeit 85, 2. A. 95; Katechismus d. reinen Spiritualismus 90; Spiritualistik. Philos. ist erweiterter Realismus 86, 2. A. 88; Obsthеilkräfte 89, 2. A. 95; D. Nacht z. Licht 95. ()

Puschmann, Theod., Gesch. d. ✒, Dr. med., o. UP. Wien XVIII, Martinsgasse 6. (Löwenberg $^{4}/_{8}$ 44.) **B:** Alex. v. Trallers 78/79 II; Die Medizin in Wien während der letzten 100 J. I 84; Fragmente aus Philumenus u. Philagrius 86; Gesch. der medizin. Unterrichts 89; Der klinische Unterr. in Oest.=Ung. 90; History of medical education I 91; Gesch. d. Vaccination 92; Zu Ostern in Spanien 93; Gesch. d. Lehre von der Infektion 95; D. Syphilis in Europa vor d. Entdeckung Amerikas 96. ()

Puttfarken, Tedge, s. Joh. Heinr. Jürs.

Puttkamer, Frau Staatssekr. Alberta v., Exc., ✉, ⚲, **Ue:** F. Straßburgi. C., Kleberstaden 9. (Glogau $^{5}/_{8}$ 49.) **B:** Kaiser Otto III. 83; Dichtungen 85; Akkorde und Gesänge 89; Offenbarungen 94; Aus Vergangenheiten 99.

Puttkamer, Jesko v. (Pf. Johs Parten), SchG., Nov., 𝒻, Chefred., H: d. „Allg. Anz. d. Thon=Industrie", „Berg= u. Hüttenmann", d. „Adreßb. der deutsch. Masch.=Industr., Eisen=, Stahl= u. Metallwerke", Leut. a. D. Dresden, Bürgerwiese 15. (Charlottenburg $^{12}/_{8}$ 53.) **B:** D. b. Bombe, Hum. 88; Kismet, N. 89; Am Meeresstrande, N. 89; Knusemanns Alpenreise, Hum. 92; In tiefster Not, Erz. 93.

Putzer, P. Nicol., (k.), OP., ✝. Graz. (Welschnofen $^{18}/_{8}$ 51.) **B:** Heilig. Thomas v. Aquin; Dominikuskal. 95 ff.; Monatsbl. z. Ehren d. Rosenkranzkönigin 96 ff.

Pyl, Theodor, Kunst= u. Litt. ♛, ♛, ⚲, Roman, Dr. phil., ao. UP. Greifswald, Fischstr. 10. (ebda $^{10}/_{11}$ 26.) **B:** De Medeae fabula 50; Kunstwerke alter u. neuer Zeit 57; Schillers Bedeutung f. uns. Zeit 59; Die griech. Rundbauten 61; Fremde am Schwarzen See, R. 62; Rubenowbib 63, 65; H. Rubenow, Dr. 64; Dürer, Sch. 65; Marg. v. Ravenna 65; Pomm. Geschichtsdenkmäler 67/75; Pomm. Genealog. 68/79; Lieder u. Sprüche des Fürsten Witzlaw III. 72; Vom Hildagestade 76; Raphaels Brautfahrt, romant. D. 76; Gesch. d. Klosters Eldena 80/83; Gesch. d. Greifswalder Kirchen und Klöster 85/87, Nachtr. 97/98, 2. Nachtr. 98/99; Pomm. Geschichtsdenkmäl. VI; D. französ. Krieg u. Uebergang Rügy. Pomm. an Preußen 89; Hl. Geistkirche in Greifswald, rekonstruiert 90; Beitr. zur Pommersch. Rechtsgesch. 84/91; Beiträge z. Gesch. d. St. Greifswald 92 f. II; Gesch. d. Pomm. Wappens 94; Genealogie der Greifswalder Ratsmitglieder v. 1250 bis 1382 95; desgl. v. 1382—1895 96; Die Greifsw. Sammlungen 69/97 II; Kunst u. Künstler in Greifswald 98.

Q.

Quanter, Wilh. Berlin NW, Perlebergerstr. 26 b.

Quarck, Max (Pf. Fr. Thüringer), SchG., ✉, Dr. jur., Red. d. „Volksstimme". Kolonie Heimgarten b. Frankf. a. M. (Rudolstadt $^{9}/_{4}$ 60.) **B:** Ab. Fleischmann u. d. Thür. Hausind. 83; Zwei verscholl. staatswirtsch. Abhdlgen von Rodbertus 85; Arbeiterschutzgesetzgebg im D. Reiche 86; Nächsten Aufg. e. dtsch. Arbeiterschutzreform 90; Soz. Lage d. Handlungsgehilfen u. ihre Verbesserung durch die Kaufm. Vereine 91; Arbeitsverhältnisse im Handelsgewerbe 93; Fabrik=

inspektion und Arbeiter in Baden 94, dto. in Hessen 95; Gewerbeinsp. in Deutschld, Oesterr., Schweiz u. s. w. 96; Zur Naturgesch. d. Frankf. Ztg. u. d. bürgerl. Demokratie 96; Handwerk, Zünftlertum und Sozialdemokr. 96.

Quednow, Frau Mathilde, geb. v. Hüser, Roman, Nov., ✎. Biebrich a. Rh., Rathausstr. 46 a. (Berlin 21/1 20.) **B**: Eine Sommerreise, poet. Erz. (anon.) 52; Afra Veit, R. (anon.) 54; Regenbogenbrücke, Märchen (anon.) 57; Am Ufer, N. 65; Weihnachtsgeister, Märch. 65; Dornrose, R. 40; Kämpfe u. Siege, R. 73; Denkwürdigkeiten aus dem Leben des Gen. d. Inf. v. Hüser (anon.) 77; Dorina, R. 82; Strozzi, R. 84; Harte Zeiten, R. 87; Säen u. Ernten, R. 90; Markgraf Otto m. d. Pfeil, poet. Erz. 91.

Quefeld, Martin, s. Fritz Th. Cohn.

Quensel, Paul, ✎, ✉, ⊙, H: d. „Wartburg-Herold". Sem. Lehr. Weimar, Kaiserin Augustastr. 35. (Weida 9/5 65.) **B**: Wiedersehen, Dr. 94; E. Liebeslied, Dr. 95; Bilder u. Gestalten, Sk. 95; Dornröschen, Märchenb. 96; Um die Scholle, Tr. 97. ()

Quetsch, Franz, ♛. Mainz, Mathildenstr. 4. (Osthofen 3/4 47.) **B**: Verkehrswesen a. Mittelrhein im Altertum 87; Gesch. d. Verkehrswesen am Mittelrhein 91. ()

Quidam, s. Heinr. Basse.

Quidam, Dr. s. Ad. Flachs.

Quidde, Ludwig, Wu. Politik, Dr. phil., H: d. „Deut. Reichstagsakten" (b. 15. Jahrh.) München, Leopoldstr. 34. (Bremen 22/3 58.) **B**: D. Schwäbisch-Rheinische Städtebund i. J. 1384 84; Entstehung des Kurfürstencollegs 84; Studien zur Gesch. des Rhein. Bundes v. 1254 85; Militarismus 93, 3. A. 93; Caligula 94, 3. A. 94; Wetterleuchten der Reaktion 95.

Quidde, Frau Margarethe geb. Jacobson, Kunstkritik, Anti-Vivisektion, Uc: EI. München, Leopoldstr. 34. (Königsberg i. Pr. 11/6 58.) **B**: Gesetzgebung u. Wissenschaft 83; Ketzereien a. d. Bayreuther Heiligtum 97. H: J. Jacobson, Reisebriefe a. Italien u. d. Schweiz 93; vers., Briefe an Fachgenossen 94. *

Quilling, Paul, Humor, ✎. Frankfurt M.-Sachsenhausen, Kl. Schifferstr. 22. (ebda 17/2 46.) **B**: Sagen u. hum. Allerlei aus Sachsenh. 83, 5. A. 94; Schrulle um Flause 2c. 85, 4. A. 93; Lust. Sammelsurium aus Frankfurt, Sachsenh. u. drum herum, 2. A. 92; Verloren u. gefunden, hum. Erz. 90; Ausgesöhnt, L. 93; Kunterbunt 95; Schnick-Schnack 98.

Quincke, Heinr., ✗, Dr. med., o. Pr., GMedR. Kiel, Schwanenweg 24. (Frankfurt a. O. 26/8 42.) **B**: Balneologische Tafeln 72; Krankheiten der Gefässe; Ziemßens Handb. d. spez. Pathologie 76, 2. A. 79. ()

Quincke, Josef (Hyleanus), (k.), ♣, Belletristik, Oberförster. Münster i. W. (Kirchhundem 15/10 60.) **B**: Fastnachtsfreuden, Erz. 2. A. 95; Um e. Handbreit, Erz. 95; D. verlorene Paradies, M. 98; Die Hexe von Elsenhorst 98; Der Landwirt als Waldbesitzer 98.

Quincke, Wolfgang, Kostümkde, Schauspielregiss. der Vereinigten Stadttheater. Frankfurt a. M., Wiesenau 46. (Berlin 8/259.) **B**: Handb. d. Kostümkde 89, 2. A. 96.

Quousque Tandem, s. Wilh. Pietor.

R.

Raab, Franz, ♫, ✎, ⊙, Dr. phil., GP. Wien VIII, Langegasse 44. (Ried 10/10 36.) **B**: Maitag, Dicht. 65; Wendenfürst, Tr. 68; Ethische Grundideen 70; Grund u. Ursache 75; A. Vindobona, G. 76; Triest, L. 77; Das induktive u. ursachl. Denken 82; Wesen u. Systematik d. Schlußformen 92. ()

Raab, Karl v., Politik, Ehefred. der „Tagespost". Graz, Stempfergasse 5. (Nasenfuß 25/6 49.) ()

Raabe, Berthold, PA., ✎. Cöln a. Rh., Hansaring 6. (Ludwigslust, Meckl. 4/1 53.) **B**: Kaiserlieder 84; Alex. u. Roxane, Sch. 94; Gudrun, Sch. 97.

Raabe, Eduard, hum. Nov., ⊙, OLG.-Sekr. Hamm, Westf. (Soest 7/4 51.) **B**: S. G. V. od. De Reise in 't Suerland 93; D. Glücksschmiede, Festsp. 98.

Raabe, Julius, ✎, ✓, lebende Bilder, Lehrer. Leipzig-Schönefeld, Leipziger-Str. 124 II. (Leipzig 31/8 68.) **B**: Kreuz im Kriege 91; Die Post, leb. Bilder m. Text 92; Spielend gewonnen, L. 95; Soldatenleben im Kriege, Festsp.; Bunte Bild. aus Deutschlands großer Zeit, leb. Bild. mit Text 96; Der Prinzenraub, Sch. 96. ()

Raabe, Lothar (Pf. E. Baar), ⊙, ✓, ✎, Kaufmann. Breslau, Ritterplatz 8. (ebda 26/12 61.)

Raabe, Wilh. (Pf. früh. Jak. Corvinus), Roman. Braunschweig, Am Windmühlenberge 3. (Eschershausen 8/9 31.) **B**: Chronik der Sperlingsgasse 57; Ein Frühling 57, 3. A. 93; Halb Mähr, halb Mehr 59; Die Kinder von Finkenrode 59; D. heil. Born 61; Uns. Hergotts Kanzlei 62, 2. A. 90; Verworr. Leben 92; Leute aus d. Wald 63, 90; Der Hungerpastor 64; Ferne Stimmen 65; Abu Telfan 67; D. Regenbogen 69; D. Schüdderump, R. 70; D. Dräumling 72, 2. A. 93; Christ. Pechlin 73; Meister Autor 74; Dtsch. Mondschein 74; Horacker 76; Krähenfelder Gesch. 79; Wunnigel 79; Dtsch. Adel: Alte Nester 79; Horn v. Wanza 81; Fabian u. Sebastian 82; Prinzessin Fisch 83; Villa Schönow 83; Pfisters Mühle 84; Unruhige Gäste 85; Im alten Eisen 87; Das Odfeld, Erz. 89; Der Lar 89; Stopfkuchen 91; Gutmanns Reisen 92; Kloster Lugau 94; Akten d. Vogelsangs 96; Ges. Erzählgen 96 f. III.;

Unseres Hergotts Kanzlei, Erz., 3. A. 97; Hastenbeck, Erz. 99.

Raaben, Eugen, s. E. Wrany.

Raatz, Gustav, ♂, Lehrer. Wismar. (Üben $^{21}/_{3}$ 44.) **B:** Wahrheit u. Dichtg in Reuters Werken 95. () [u. Wilkau.

Rabanus, Gabriele, s. Gabr. v. Lieres

Rabe, s. Hugo Bonté.

Rabe, Rudolf, ✆, Red. d. „Deutschen Nachr." u. d. „Charlott. Bürger-Zeitg." Charlottenburg, Berlinerstr. 40. (Magdeburg $^{15}/_{8}$ 64.) **B:** D. Volksgraf, Dr. 96. ()

Rabenlechner, Mich. Maria, BB., ✠, ♂, Littᵂ, Dr. phil., RealschLehr. Wien IX, Servitengasse 7. (ebda $^{12}/_{7}$ 68.) **B:** F. W. Webers Dreizehnlinden 91; Führer durch u. um Mariazell, 2. A. 92; Traum in der Sylvesternacht, dram. Scene 93; Myst. Rosen, Dicht. 93, 2. A. 99; Hamerling d. Nationale 96, 2. A. 99; D. ersten poet. Versuche Hamerling's 96; H.'s Leben u. Werke 96; D. v. Redwitz' religiöf. Entwidlgsgang 97; Ein Sealsfield-Mythus 97, 2. A. 99; A. Breitner u. s. Scheffelmuseum 99; Das Weibliche im litt. Wien 99; P. Rosegger 99; Prälat Brunner 99; Aus Hamerlings Revolutionstagebüchern 1848 99; Hamerlings Hochschuljahre (1846—1853) 99; Hamerlings Revolutionsdrama 99; Der Bauernkrieg in Steiermark 1525 99. **H:** (m. G. Eichinger) Lorberblüthen, 2. A. 94; Den Manen Hamerlings 97; An der schönen blauen Donau (m. A. Breitner) 99.

Rabert, P. s. Robert Plöhn.

Rabl, Josef, DDeSchG., Reiseschrift., Red. b. „Oest. Touristen-Zeitg", Red. von „Amthor's Tiroler Führer" 8. A. Wien X, Quellengasse 5. **B:** Semmering u. Umgebg 85, 90, 97; Entwidelung d. Hochtouristik 90; Abbazia 87, 91, 96; Bergsteiger im Hochgebirge 93; Ill. Staatsbahnführer 93, 94 u. 95; Ill. Führer durch Salzburg und Salzkammergut 83, 86, 96, durch Niederösterreich 88, 97, durch Kärnten 84, durch Steiermark, Krain, 85, 97. ()

Rabl Rückhard, Herm., vergleich. ♿, ✠, ⚔, ♂, Dr. med., ao. UP., OStabsarzt a. D. Berlin W, Augsburgerstr. 52. (Potsdam $^{1}/_{9}$ 39.)

Rabus, Leonhard, ⁂, Dr. phil., LycealP. a. D. Erlangen, Bahnhofplatz 2. (Nürnberg $^{10}/_{5}$ 35.) **B:** J. J. Wagners Leben, 62; Monarch. Prinzip 62; Lehrb. d. Logik 63; Logik u. Metaphysik 68; Philos. u. Theol. 76; Neueft. Bestrebungen auf dem Gebiete d. Logik bei den Dtschn u. d. log. Frage 80; Lehrb. z. Einleitg in d. Philos. 87|95 II.

Raché, Paul, SchG., ✉, Nov., ♂, Krit., **Uc:** H., Dr. phil., Red. d. „Hdg. Fremdenblatt." Hamburg, Große Bleichen 40. (Berlin $^{15}/_{8}$ 69.) **B:** Komödiantin, R. 90; Dtsche Schulkomödie 91; Dram. v. Schulu. Knabenspiegel 91; Plebejerblut, R. 92, 2. A. 93. **Uc:** Couperus, Schicksal, R. 92; van Nouhuys, D. Goldfischchen, Dr. 92; Vosmeer de Spie, E. Leidenschaft, R. 93; Couperus, Weltfrieden, R. 95. **H:** van Eeden, Kleine Johs 92.

Rachfahl, Felix, ♛, Dr. phil., ao. UP. Halle a. S., Karlstr. 13. (Schömberg $^{9}/_{4}$ 67.) **B:** Stettiner Erbfolgestreit 90; Organisation d. Gesamtstaatsverwaltung Schlesiens 94; Margarete v. Parma 98.

Rack, B. A., s. M. Barack.

Racke, Karl, (k.), Rhetorik u. Homiletik, Prof. Exaeten b. Baerem, holl. Limburg. (Mainz $^{20}/_{12}$ 48.) **B:** Verwaltung d. Predigtamts m. Berücksicht. d. gegenw. Zeitverhältn. 92. **H:** Schleiniger, Bildung des jungen Predigers, 4. A. 91; Schleiniger, Muster d. Predigers, eine Auswahl rednerisch. Beisp. 3. A. 95; Schleiniger, Grundzüge d. Beredsamkeit mit e. Ausw. von Musterstellen, 5. A. 96. ()

Racovitza-Schewitsch, Frau Helene v., geb. v. Dönniges, Roman. München-Gern, Gernerstr. 2. (ebda $^{21}/_{8}$ 45.) **B:** Meine Beziehungen zu F. Lassalle 79; Gräfin Vera, R. 83; Ererbtes Blut, R. 92 II.()

Radde, Gust. Ferd. Rich., Reiseschr., ⊕, ♈, ♂, Dr. phil., W. StR., Exc. Tiflis. (Danzig $^{27}/_{11}$ 31.) **B:** Reis. im Süden v. Ostsibirien 62|64 II; Säugetierfauna v. Ostsibirien 62; Festlandsornis von Ostsibirien 62; Berichte üb. d. biolog.-geogr. Untersuchgn in den Kaukasusländ. 66; Vier Vorträge üb. d. Kaukasus 74; Chewsuren u. ihr Land 78; Ornis caucasica 84; Reisen a. d. pers.-russ. Grenze 85; Fauna u. Flora d. südwestl. Kaspi-Gebietes 85; Aus den Hochalpen des Dagestan 86; Bericht üb. d. Exped. nach Transkaspien 86; Bericht über die Reise nach Karabagh 90; 23 000 Meilen auf der Jacht „Tamara", Reise d. Großf. Alexander u. Sergei Michailowitsch (russ.) 92 II; D. Ostufer d. Pontus 94 2c. ()

Rade, Paul Martin (Pf. Paul Martin), Kirchenᵂ, Volksschrift., D., Pfr., **H:** d. „Christl. Welt" u. d. „Chron. d. christl. Welt." Frankfurt a. M. Neue Taubenstr. 21. (Rennersdorf $^{4}/_{5}$ 57.) **B:** Damasus 82; Bedarf Luther wider Janßen d. Verteidigg? 83; Reden über Trunksucht 84; Luthers Leben 2c. 84|87 III; Hutten u. Sickingen 87; Die Konfessionen und die soz. Frage 91; Unsere Landgemeinden u. das Gemeindeideal 91; Luthers Werke f. d. christl. Haus (m. Buchwald. Kawerau, Köstlin, Schneider) 89|92 VIII; Wahl- u. Antrittspredigt 92; D. rechte ev. Glaube 92; Spener in Frankfrt. 93; Zu Christus hin 97; Die Religion i. mod. Geistesleben 98; Religion u. Moral 98; Die religiös-sittl. Gedankenwelt d. Industriearbeiter 98.

Rademacher, Carl, Volks- u. Jugend-

schr., ⁄, ♛, Ⓕ, Lehrer. Cöln a. Rh., Burgunderstr. 16. (Altenrath 3|8 59.) **B:** Magdalenchen, N. 91; Gottesbraut v. Babylon, N. 92; Feierstunden 93; Lehrerschaft u. Volksschule 93; Roland von Ulroth 91; Die Sühne 93; Maler Franz 94; Auf der Hallig 94; Der Schatz am Eigelstein 94; Geheimnis der Heideburg 94; Der Thalburgherr 94; Durch ein Kind 95; Vor dem Tode bewahrt 95; Der Knüppelgeneral 95; Auf der Landstraße 96; Fliehe die Versuchung 96; Staatsminister Dr. Falk, Festschr. 97; Der Nachteil der gewerblichen u. landwirtschaftlichen Kinderarbeit 97.

Rademacher, Hugo, Ⓕ, Dr. phil., Dir. Bromberg. (Heinrichswalde 3|12 51.) **B:** Auswahl volkstümel. Lieder u. Geb. 93.

Radetzki, Adolf, Kynologie, Gartenbau, Red. d. „Berl. Gärtn.-Börse." Berlin-Großlichterfelde, Parallelstr. 4. (Prittisch 16|8 48.) **B:** Der Hund 78|84 II; Kultur von Obstbäumen in Töpfen 83; D. Obstkultur im Hausgarten 91|93 II. ()

Radics, Peter v., ⁄, ♛, Littᵂ. Laibach, Ballhausgasse 2. (Adelsberg 26|8 36.) **B:** Gesch. Krains 62; Herbard VIII. von Auersberg 62; Frauen in d. Sage 2c. 62; Verirrte Soldat, Dr. 64; Die Gegenäbte Alb. u. Peter v. Sittich 66; Valvasor 66; Heil. Eustachius, Dr. 67; Wiener Salon-Album 73; A. Grün u. s. Heimat 76; Befreite Bosnien 79; Warmbad Gallenegg 80; Quellenstudien aus Oesterr. Bädern 81; Kärnten 82; Abbazia 85; Kaiser Karl VI. 86; Landw. Kulturbilder 87; Bergfahrten in Oesterr. Einst u. Jetzt 87; An Oesterr. Alpenbahnen 89; Reisen Josefs II. 90; Goethe, das Haus Habsburg u. Oester. 91; Hoftheater Leopolds I. 92; Unterkrainer Bahn 93; Die Fürsten zu Windisch-Grätz 94; Joh. Weikhard Frhr. v. Valvasor 96; D. Adel Krains u. die Culturentw. d. Landes 97; Kaiser Franz Josef I. im Liede 98; D. Wohlthätigkeit in Krain unter den Herrschern a. d. Hause Habsburg 98.

Radics-Kaltenbrunner, Frau Hedwig v., Kulturᵂ, ⁄, Laibach, Ballhausgasse 2. (Wien 11|12 45.) **H:** K. A. Kaltenbrunners OOesterr. Ged. 78; Gesch. a. Oesterr. 89; Der Stellvertreter, Erz. (aus K. A. Kaltenbrunners Nachl.) 98.

Radike, Jakob, s. Ad. Gumprecht.

Radler, Friedr. Edler v., ⌂, Dr. jur., Magist.-R. Wien VIII, Florianigasse 32. **B:** D. Wienerische Hanswurst 94; Phönix, Gereimte Anekdoten, 2. A. 96; Heitere Sensations- u. harmlose Familiengesch. 97. ()

Radlkofer, Ludw., ✍, Dr. med. u. phil., o. UP., Vorst. d. Kgl. botan. Mus. München, Sonnenstr. 7. (ebda 19|12 29.) **B:** Befruchtung der Phanerogamen 56; Befruchtungsprozeß im Pflanzenreiche 57; Ueb. d. Verh. d. Parthenogenesis zu den anderen Fortpflanzungsarten 58; Ueb. Kristalle proteïnart. Körper pflanzl. Ursprungs 59; Monogr. d. Sapindaceengattung Serjania 75; Ueb. die Methoden in der botan. Systematik 83; Sapindaceae i. Martius Flora Bras. 93 u. in Engler u. Prantl Pflanzenfam. 96; Monogr. d. Sapindaceengatt. Paullinia 95 f.

Radloff, W. v., Dr. phil., WGR., Exc. St. Petersburg, Wassil Ostrow 7. Linie, Haus 12. **B:** Aus Sibirien 84 II; Alttürk. Inschriften der Mongolei u. a. (*)

Radomski, Jos., Dir. d. Prov.-Taubst.-Anst. Posen, Brombergerstr. 4. (Stuhm 3|1 48.) **B:** Ratgeber, betr. Taubstumme 73, 76; Religionsbüchlein f. T. 76; T.-Bildungswesen 78; Sprachgebrechen 86; Unf. Schmerzenskinder, die Idioten 87; Hilfsklassen f. schwachbefähigte Kinder 95; Die sittlich verwahrloste Jugend u. deren Besserung 95; Statist. Nachr. üb. d. T.-Anst. Deutschlands u. deren Lehrkräfte 97, 98, 99.

Räder, A., Red. d. „Staatsbürger-Ztg." Berlin N, Friedrichstr. 116 II. ()

Räder, Theodor, Dr. phil. Berlin N, Friedrichstr. 116 II. (*)

Rafael, L., s. Hedwig Kiesekamp.

Raffay, Robert, ♛, Dr. phil., **H:** und Red. d. „Oest.-ung. Offiziers-Ztg." Wien IX|1, Wasagasse 21. (Keltsch, Mähr. 8|4 54.) **B:** Memoiren d. Kais. Agrippina 84; Grundriß d. Gesch. der österr.-ungar. Monarchie 89; Geschichtsunterr. an Mittelsch. 89.

Raffl, Frdr., (k.), OFM., Exegese, Lector d. Theol. Salzburg, Franziskanerkloster. (Roppen 26|7 52.) **Ue:** u. erkl. Psalmen 92 III.

Rágóczy, Egon, ⊟, Kolonialpolitik, Statistik, Handelskammer-Syndicus a. D. u. Generalsekr. Longeville b. Metz 39. (Hörter 1|8 61.) **B:** Wirkgen des Krankenkassenvers. Ges. m. bes. Berücks. d. Krankenkassen d. Stadt Minden 89; Fortbildgsschulwesen im Rg. Bez. Minden 90; Rhein. Braunkohlen-Ind. u. Eisenbahnbauten i. Rg Bez. Cöln 92.

Rahmer, Moritz, VB., Homiletik, Exegese, Ⓕ, Dr. phil., Red. d. „Isr. Wochenschr." u. d. „Jüd. Litt. Bl." (70|94), Rabbiner. Magdeburg, Kaiserstr. 9. (Rybnik, OSchles. 7|12 37.) **B:** Die hebr. Traditionen in den Werken d. Hieronymus 65|68 II; Das Thargum z. Chronik; D. bibl. Erdbebentheorie 81; Hebr. Schreibleseübel, 9. A. 97; Tefilla kezara, Cursus I u. II, 9. A. 97; Isr. Predigt-Magazin 75|94 XII; Schul-u. Pred. M. XIII 95; Hieronymian. Studien üb. d. 12 kl. Propheten, Heft I: Hosea, Joël, Amos 98.

Rahn, Ⓡ. Rud., Kunstᵂ, Dr. phil., o. UP. Zürich, Thalacker 23. (ebda 24|4 41.) **B:** Ursprung u. Entwickelung d. Centralc. Kuppelbaues 66; Ravenna 69; Gesch. d. bildenden Künste in d. Schweiz 76; Psalterium aureum von St. Gallen 78; Kunst-u. Wanderstud. aus d. Schweiz 88; Z. Statistik schweiz. Kunstdenkmäler; Glasgemälde

i. goth. Haus z. Wörlitz; Gesch. u. Beschreibg d. Schlosses Chillon; Schweizer Städte im MAlter 89; Die Casa di ferro bei Locarno 91; Kloster Cappel 92; L'église abbatiale de Payerne 93; D. m. alt. Kunstdenkmäler d. Kant. Tessin 93, d. Kant. Solothurn 94, d. Kant. Thurgau 95; Großmünster in Zürich; Ueber Flachschnitzereien in d. Schweiz.

Rahts, Karl, ✗, Dr. med., GRegR., Mitgl. d. K. Gesundh. Amts. Berlin NW, Werftstr. 15 II. (Königsberg, Pr. 9/5 51.)

Raich, Joh. Michael (Pf. Otto Beuren), (k.), D., Domkapitular, H: des „Katholik" u. d. „Frankf. zeitgem. Broschüren". Mainz, Hintere Präsenzgasse. (Ottobeuren 17/1 32.) B: Beleuchtung der Döllingerschen Erklärung v. 28/3 71; Joannis Maldonati Commentarii in quatuor Evangel. 71; Briefe von u. an Frhrn v. Ketteler 79; Novalis Briefwechsel mit Fr. u. A. W., Charl. und Carol. Schlegel 80; Dorothea v. Schlegel, Briefwechsel 81; Die innere Unwahrheit der Freimaurerei 84, 97; Shakesp. Stellung z. kath. Kirche 84.

Raida, Carl Alex., PA., Musik, Oper u. Optte, ⊙, ♪, Dir. a. D. „Komponist. Berlin-Friedenau, Handjerystr. 49. (Paris 4/10 52.) B: Frau Venus, Dr.; Stanley i. Afrika, Dr.; Opern: Pfeifer v. Hardt; Jäger v. Soest; Capriccioja; Prinz Orlofsky; Königin von Golconda; (m. Sherwood) Ihr Pate, Schw; (m. Pasqué) Fünf Sinne, M. Ue: aus d. Französ.: Canarienprinzessin, Optte; Dragoner d. Königin, Optte; Meine erste Irrfahrt, Sk.; Der Baum d. Lebens, Vorratskammrn d. Satans, D. Musikverderber, Erz.

Raida, Max (Pf. Hans Klingen), (k.), Z. Troppau, Bahnring 17. (ebda 1/1 68.) B: Karlsbrunner Spaziergänge, G., 1. u. 2. A. 96; Spielmannsleben, G. 97; Dornröschen.

Rail, Eg., s. Ed. Schranka.

Rainetholn, Dr., s. Dr. Anton Riehl.

Raithel, Hans, BP., Roman. Benk-Bindlach. (Benk 31/8 64.) B: Herrle und Hannile, kom. R. 96.

Ralf, Eugen, s. Ascan Schmitt.

Ralph, E., s. Carl Arndt.

Ramann, Frl. Lina, Musik, Kritik. München, Nymphenburgerstraße 108 I. (Mainstockheim 24/6 33.) B: Musik als Gegenstand d. Unterr. 2c. 68; Bach u. Händel 69; Allg. musik. Erz.- u. Unterrichtsl., 3. A. 98; Liszts Christus, 3. A.; Liszt als Künstler 2c. 80/93 III, als Psalmensänger. 87. H: J. Weber, d. musik. Lage u. d. Volkskunst in Frankreich 84. Ue: Liszt, Schr. 80/83 VI.

Ramberg, Gerh., DDeSchG., Kunstessay, ⊙, Gen.-Konsl. a. D. Wien XVIII, Karl Ludwigstr. 5. (Puntarenas 21/10 62.) B: Gewohnheitsmensch, Schw. 83; Komödiantin, Sch. 84; Beschreibung mod. Bilder 86; Ital. Malerei der Gegenwart 87; Heutige Kunst 88; Preisausschreiben 89; Hellmalerei, 2. A. 89; Flötenspieler von Bornim, L. 90; Wladimir Nelesku, Sch. 91; N. drei Jahre, Sch. 91; Celeja 92; Nachklang, Stimmungsb., ill. 98; Die moderne Kunstbewegg, Zweck u. Wes. d. Secession 98.

Ramhorst, Frdr., ✉, Sport, Dr. phil., Red. b., „Tonrift", „Geschäftspraxis", „Propaganda", „Metallteehn. Revue". Berlin W, Köthenerstr. 2. (Bremen 18/6 63.) B: D. altengl. Geb. v. hl. Andreas u. d. Dichter Cynewulf 85.

Rammelsberg, Carl Friedr., ℞, ⊕, Krystallogr., Prf., Dr., GRegR. Berlin-Großlichterfelde, Bellevuestraße 15. (Berlin 1/4 13.) B: Handwörterb. d. chem. Teils d. Mineralog. 41, 4. Suppl. 43/53; Handbuch d. Mineralchemie, 2. A. 75, Ergänzungsheft 85, II. Suppl. 95; Berzelius' neues chem. Mineralsystem 2c. 47; Lehrbuch der Stöchiometrie 42; Leitfaden f. chem.-quantit. Analyse, 4. A. 86; Leitf. f. chem. qualitative Analyse, 7. A. 85; Anfangsgründe b. quantit. mineralog. u. mineralurg. analyt. Chemie 45; Lehrb. d. chem. Metallurgie, 2. A. 65; Lehrb. d. Krystallkunde 52; Handbuch d. krystallogr. Chemie 55, Suppl. 57; Die neuesten Forschungen in d. krystallogr. Chemie 57; Grundriß d. unorgan. Chemie, 5. A. 81; Handb. d. krystallogr.-physik. Chemie 81 f. II; Elemente der Krystallogr. für Chemiker 83; D. chem. Natur d. Mineralien 86; Chem. Abhdlgen 1838/88, 88. Ue: Percy, Metallurgie, II 81; Dumas, Philos. d. Chemie.

Ramspeck, Frau Lise, ♪, Darmstadt, Waldstr. 19. (Berlin 14/12 55.) B: D. Weg zum Mannesherzen, Hum. 98. *

Ramspeck, Rud., PA., Politik, ✎, Chef-Red. b., „N. h. Volksbl."; Aufsichtsrat d. PA. Darmstadt, Waldstr. 19. (Friedbg 11/1 46.)

Ramsperger, Edwin, ✉, Politik, Advokat, Red. d., „Thurgauer Wochen-Ztg." Frauenfeld, Schw. (ebda 3/3 44.) B: Z. Wahlreform 81. **Bearb.**: Leroy-Beaulieu, Grundriß d. Nationalökonomie. ()

Randa, A., ⚖, Dr. jur., Prf., HofR., M. d. H. u. Reichsgr. Prag. (Bystritz 8/7 34.) B: Erwerb. der Erbschaft 68; Besitz nach österr. Recht mit Berücks. d. gemein. Rechts, 4. A. 95; Eigentumsrecht 84, 2. A. 93; Oesterr. Wasserrecht, 3. A. 91; Wassergenossenschaften 98.

Randow, Hans, ✉, ✎, Chef-Red. der „Dtschen Vers.-Ztg." Berlin SW, Kochstr. 42. (Danzig 28/8 55.) B: Repertorisch. Assecuranz-Almanach 87 ff.; D. Feuerversich.-Verband deutscher Fabriken 97.

Ranke, Gotthilf Paul Emil Leop. Friedr., ✝, Senior u. Hauptpastor. Lübeck. (Bayreuth 30/9 42.) B: Der Krieg 1870/71, Gedenkbüchl. f. m. l. Konfirmanden, 3. A. ()

Ranke, Johs., Physiol., Anthrop., Dr. med. u. phil., o. UP. d. Anthropol., Dir.

der prähist. Sammlung des Staates u. d. anthropol. Inst., Red. d. „Archiv f. Anthropol.", der „Beiträge zur Anthropol. u. Urgesch. Bay.", des „Corresp. Blatt d. dtsch. anthrop. Gesellsch." München, Brienner-str. 25. (Thurnan 23/8 36.) **B:** Grundzüge d. Physiol. 81; Beiträge z. physisch. Anthropologie d. Bayern 83; D. Mensch 87, 2. A. 94; Schädelgrund 92. ()

Ranneforth, Heinr., BP., Redakt. der „Frankf. Zeitung". Berlin NW, Birken-straße 58. (18/8 64.) () [heimer.

Ranzow, Dr. Friedr., s. Franz Oppen-

Raphaels, Julius, s. Raph. E. Liesegang.

Rapp, Ludw., (k.), ♛, geistl. Rath, St. Leonard, Tirol. (Sterzing 25/8 28.) **B:** Königin Magdalene v. Oesterr. 58; Freimaurer in Tirol 67; Red. der „Kathol. Bl. aus Tirol" 1863—70; E. Jacobiner-Verschwörung in Tirol 76; Hexenprozesse in Tyrol 75, 2. A. 91; Statuten d. ält. Synode v. Brixen 78; Schicksale d. Servitenklosters b. Volders 87; Trinkhausers Beschreibung der Diözese Brixen fortgef. 88/91 V; Topograph.-histor. Beschreibung d. Gen.-Vikariats Vorarlberg, 94/96 II. ()

Rapp, Theodor, s. Emma Pubor.

Rappaport, Felix, ✠, Essay, Red. d. „Wiener Rundsch." Wien I, Opernring 10. (Wien 17/11 74.) **B:** Schwarze Lilien 96. ()

Rappold, Jakob, klass. Ψ, G. P. Wien IV, Hauptstr. 89. (Miemingen 25/8 46.) **B:** Uns. Gymnasium 81; Gymnasialpädag. Wegweiser 83, 2. A. 94; Uns. Gymnasialreform 86; Sagen aus Kärnten 87; Die am Gymn. auswendig zu lernenden dtschen Ged. 88; Sophokles' Antigone 90; Philoktetes 91; Elektra 93; Chrestomathie aus griech. 93, u. latein Classikern 93.

Rapsilber, Maximilian, Kunstℳ, △, Theaterkrit., Kunstref. d. „Kleinen Journal". Charlottenburg, Kantstr. 111. (Berlin 22/11 62.) **B:** Reichstagshaus i. Berlin 94; J. Pitcairn-Knowles 95; Reichstags-Gebäude 95, 3. A. 97; Alt-Berlin auf der Berl. Gew.-Ausstellung 96.

Rasch, Frau Marie, Erz., ✠. Baden-Baden, Lichtenthalerstraße 66. (Eisenach 1/8 58.) [Helene Böhlau.

Raschid Bey, Frau Helene al, s.

Raspe, Heinr., Biogr., ⚒, Oberamtsrichter. Wismar, Lindenstr. 19. (Güstrow 10/8 38.) **S:** Alphabet. Sachreg. z. Reg.-Bl. f. Mecklenb.-Schwerin 57/83, Bundes-, bez. Reichsgesetzbl. 67/83 u. Centralbl. 73/83; Zur Erinnerung an d. Alten 87; Gesetzslg f. d. Meckl.-Schw. Lande, 3. Folge, 57 bis 1896, 94/97 V.

Raspi, Ant. de (Pf. Leo Cassan), SchG., 𝒻, ✠, ♈, ♛, Kritik, Direkt.-Beamter d. Aussig-Tepl. Eisenbahn. Teplitz, Böhm., Bahnhof A. T. E. (Wien 9/7 65.)

Raspi, Eugen, SchG., Satire, Litt. ♛, Krit., ☉, ✠, 𝒻, **Uc:** FI, Red. München, Ismaningerstr. 60. (Wien 28/11 58.) **B:** Grillparzer u. d. Musik 87; Mailand 92; Aus dem Storchenwinkel, N. 92; Zürich u. der Zürichsee 93; Emancipiert, Sat. 94; Wenn's beliebt, hum. Führer d. Zürich (m. B. Hardung) 94; D. Weltbefreier, Schausp. 94; Vom Stachelhaun 95; Synchronistische Litt. Tabellen 95; D. Zürichsee im Liede (m. B. Hardung) 95; Fürstl. Kunst u. Gunst 95; Il Papabile, Erz. 97; Wie man erlangt Orden u. Titel 98; Hum. Führer d. München 99; Fürstl. Geblüt, Dr. 99. **H:** C. L. Werther, Kleindeutschland (Sat. Rom.) 99.

Rassow, Berth., ⚗, Dr. phil., Assist. am 1. Chem. Laboratorium, UDoz. Leipzig, Liebigstr. 18. (Bergen a. R. 21/10 66.) ()

Raster, Josef, PA., Vertr. d. „Augsburger Postzeitung". München. ()

Raten, W., s. W. Arent.

Rath, Willy, ☉, Krit. Wiesbaden, z. Z. Dir. d. Walhallatheaters (Bes. J. Rath Erben). (ebda 21/9 72.) **B:** Przzfnŝida, Märchenkom. 95; Hans Distelfink, 2. 96.

Rathenau, Otto, s. O. Droescher.

Rathmann, Paul, ✠, Humor, Kritik. Berlin SW, Charlottenstr. 93 I. (Schleswig 12/9 52.) **B:** Die Nachtigall 97; Reales u. Ideales, Neue Ged. 98; Radler-Liederbuch 98. *

Rathmann, Wilh., ✝, Homiletik, Dr. phil., Superint. **H:** d. Zeitschr. „Dienet einander" u. des „Litteraturberichts für Theol." Schönebeck a. E. (Krakau 12/8 39.) **H:** Ohly, Casualreden-Bibl. XXXX u. XXXXI 98; Frohe Botschaft, Predigtsammlung 98.

Rattinger, P. Daniel, (k.), SJ., Kirchen ♛ d. Mittlers. Louvain, Belgien, Rue des Recollets 11. (Bayreuth 26/4 28.) **B:** Papst und Kirchenstaat, 1. u. 2. A. 66. **H:** Schluß d. Tambergers Synchronist. Gesch. d. Kirche u. d. Welt im MA., XV. Bd. 63.

Ratzel, Friedr., Länder- u. Völkerkunde, Dr. phil., o. UP. Leipzig, Grassistr. 10. (Karlsruhe 30/8 44.) **B:** Sein u. Werden d. organ. Welt 68; Wandertage e. Naturforsch. 73/74 II; Vorgesch. des europ. Menschen 75; Chines. Auswanderung 76; Städte u. Kulturbilder a. NA. 76 II; A. Mexiko 78; Die V. St. v. NA. 78/80 u. 93 II; Anthropogeogr. 82/91 II; Völkerkde 82, 2. A. 94 II; Schneedecke bes. in Deutschlands Gebirgen 90; Polit. Geogr. 97. ()

Ratzinger, Georg, (k.), ✉, D., freireg. Pfr., M. d. R. u. d. bayr. Ldtgs. München, Hildegardstr. 20. (Rieckering 3/4 44.) **B:** Volkswirtsch. in ihrer sittl. Grundlage 81, 2. A. 95; Erhaltung d. Bauernstandes 83; Gesch. d. kirchl. Armenpflege, 2. A. 84; Bierbrauerei in Bayern 85; Bauern einigt euch 97; Forschungen zur bayr. Gesch.: Kösel, Kempten 98.

Rau, Albr., ⚓, Krit., Naturwiss. München, Holzstr. 10 III. (Ansbach [19]/10 43.) **B**: Theorien d. mod. Chemie 77/84 III; L. Feuerbachs Philos. 82; Empfinden u. Denken 96. **Bearb.**: Gorup Besanez' Lehrb. d. anorg. Chemie, 7. A. 85.

Rau, Herm., Ψ, Dr. phil., OBibl. b. UBibl., Red. b. „Rhein. Mus. f. Philol." Bonn. (4/2 48.) ()

Rau, Frl. Hermine, ✿, Nov. Nürnberg, Adlerstr. 12 I. (ebda [16]/10 74.) *

Rauber, August, ✗, Dr. med., o. UProf., St.R. Jurjew (Dorpat), Marienhoffsche Str. 20. ([22]/3 45.) **B**: Urgesch. d. Menschen 84 II; Homo sapiens ferus 85, 2. A. 88; Ueber die Bedeutung d. wiss. Anatomie 86; Lehrbuch d. Anat. des Menschen 1 92. ()

Rauch, Cornelius, Nov., Erz., ⁄, Medizinsp., H:d. „Pleskauer Stadtblatt". Pleskau, Pskow, Rußl., Archangelskaja, Haus Sarafanow. (Dorpat [24]/7 [5]/8 35.) **B**: Jeschua ben Joseph, Erz. 98.

Rauch, Herm., BB., PA., Theater, ⁄, Dr. phil. Wiesbaden, Residenztheater. (Berlin [8]/6 69.) **B**: Lenz u. Shakesp. 93.

Rauchenegger, Benno, BB., ✪, ⁄, Nov. München, Eberhardstr. 4 I. (Memmingen [20]/8 43.) **B**: Luftige Abenteuer 74; MünchnerSkizzen88 II; Allerhand G'schichten 89; Auf d. Kriegspfad, Alpin. Schw. 89; Im Nebel, Alpin. Schw. 90; Nudelmaier, P., Jägerblut, Pst.; Geächtet, Pst.; So sind wir! G.; Titel ohne Mittel, P.; Kleine Narren, Schw.; Frau Wurzl, ges. Briefe; In der Redaktion, Gelegenheitsschw.; Kleopatra, P. 94; Noch was! kleine Erz. 94; Vereinsangelegenheiten 94; Buch der Reden 94; Der Baum d. Erkenntniß, Schw. 95; Frau Wurzl, P. 97; D'Schatzgräber, Pst. 98; D. Gschaftlhuber, München im Jahre 98; D. Amerika-Seppl, P. (m. R. Manz) 98.

Rauchmann, L., s. Jak. Stern.

Raue, P. Severus, (k.), OSM., ✠. Eggenfelden, NBay., Franziskanerkloster. (Hagen in Westf. [30]/9 64.) **B**: Christus als Lehrer und Erzieher 95. ()

Rauhenstein, A. T. v., s. Albert Tomala.

Raupp, Karl, ✪, ⁄. Karlsruhe i. B.. Karl Friedrichsstr. 3. (ebda [21]/8 49.) **B**: (m. L. Lautz) Komödianten, Sch. 91; Vor Gott sein Weib, Tr. ()

Raupp, Ludwig, ✪, ⁄, OInsp. u. Reg. a. kgl. Theater. Wiesbaden, Nicolasstr. 27. (Karlsruhe, B. [14]/8 45.) **B**: Opfer d. Kunst, dram. Genreb. 74; Struwelpeter u. König Nußknacker, Weihn.-Zaub.-M. 83; Till Eulenspiegel 84; Prinz Goldhaar 86; Märch. u. Erzähl. 86; D. wandelnde Glocke 91; D. Rabe d. Barbarossa 94. [burg.

Rausch, Heinr., PA., Prokurist. Ham-

Rausch, Karl, BB., ⚄, W, Dr. phil., Handels-Akad.-Prof., leitend. Verwaltgs R. d. A.-G. Quarnero. Wien XII, Hetzendorf, Valerie-Cottage 22. (Kirchberg [25]/10 47.) **B**: Staatsrecht. Stellung M. Italiens unter Heinrich VI. 78; Burgund. Heirat Maximilians I. 80; Bemerkgen z. österr. Amortisationsverfahren 86; Prämien-Anleihen u. Lotterien 89; Finanz. Jahrb. d. „Mercur" 85/94; Das Problem d. Armut 91; Bulgarien 92. ()

Rauschen, Gerhard, ✝, W, D. u. Dr. phil., OLehrer, UDoz. Bonn, Rh., Rießstr. 19. (Heinsberg [18]/10 54.) **B**: Epheme rides Tullianae 86; Legende Karls d. Gr. im 11. u. 12. Jahrh. 90; Jahrbücher der christl. Kirche unter Theodosius d. Gr. 97.

Rauscher v. Stainberg, Ernst, ⚄, Erz. Klagenfurt, St. Veiter Ring 47. (ebda [7]/9 34.) **B**: Ged. 61, 64 u. 81; Elegien vom Wörthersee 67; Nora, Ged. 69; Gedenkbl. 70; In der Hängematte 73; Am Hochtar, N. 77; Weiße Rose, Erz., 2. A. 89; Im Wolschart, Erz. 94; Die Erz. d. Werksherrn 96.

Rautenberg, Edw. v., s. Edw. Diegmann.

Rauter, Dav., Politik, ⚖, Dr. jur., Advok. Feldbach, Steierm. (Kleblach [6]/11 48.) **B**: Rechtsgrundsätze f. Realmeistbotsverteilgen 81; Oesterr. Staatsles. 85, Nachtrag 87; Gesch. Oesterr. von 1848/90 91; Gemeinsch. Programm der Deutschen 93.

Rautmann, Joh., verantw. Red. b. „Volksblatt". Berlin S, Urbanstr. 126 IV. ()

Ravenstein, Ludwig, Kartogr. Frankfurt a. M., Wielandstr. 31. (ebda [11]/12 38.) **B**: Führer d. Frankfurt a. M., 1. A. 90. ()

Ravoth, Max, △. Berlin W, Dörnbergstr. 7. (*)

Raydt, Herm., ✒, Prf., Dir. d. öffentl. Handelslehranst. Leipzig 3/5. (Lingen [29]/5 51.) **B**: Ein gesunder Geist in e. ges. Körper 89; Silva Mariä 89; D. Arithmetik auf dem Gymn. 90; Mehr Erziehg f. d. dtsche Jugend 90; Das Jugendspiel 91; Ich suche nach Soldaten, wir wollen e. kräftige Generation haben 92; Nationaltage f. dtsche Kampfspiele (Deutschnat. Olympia) 96; D. Bewegungsspiel, eine dauernde Schuleinrichtung 97; D. Handelshochsch. z. Leipz. 98.

Ready, Marguerite, s. Thomas Seltz.

Reban, Ludwig, s. L. C. Bauer.

Rebe, Maria, s. Marie Michel.

Rebele, Casimir, ✒, Jugendschr., Hptlehr., H:d. „Kinderfreund", Kal. f. d. Jugend. Augsburg, Blumenstr. 7. (Monheim [26]/2 58.) **B**: Kaiserbüchlein (mit L. Bauer) 87, 2. A. 88; Lehrstoff f. Anschauungsunterr. u. Heimatkde 89; D. Entwickelg der deut. Jugendlitt. 94; Bismarck 95.

Reber, Burkhard, ⚗, Archäolog., Apotheker. Genf, Avenue du Mail 22. (Benzenschwyl [11]/12 48.) **B**: D. Forschritt 85 bis 89, V; La crémation 88; Einwohner der Schweiz in vorgesch. Zeit; Ueber die Leichenverbrennung; Excursions archéo-

log. dans le Valais 91; Galerie hervorr. Therapeutiker und Pharmakognosten 97; Die vorhist. Sculpturen in Salvan (Wallis) 91; Fragments numism. sur le canton d'Argovie; Recherches archéol. dans le territ. de l'ancien évêché de Genève; Die vorhist. Denkmäl. im Einsiedlthal 92; Recherches archéol. de la vallées d'Evolène et de Binn. 92; Vorhistor. Skulpturendenkmäler im Kanton Wallis 96; Bulletin de la Société de Crémation de Genève I et II; Schweizer Beiträge z. Gesch. d. Pharmacie 98.

Reber, Franz v., Kunstꝛc, Geh.R., U-HonPr., o. ThSchP., Dir. d. Staatsgalerie. München, Amalienstr. 24 II r. (Cham $^{10}/_{11}$ 34.) **V:** Gesch. d. Baukunst im Altertum 64|67 II; Kunstgesch. d. Altert. 61; Gesch. d. neueren dtschn Kunst 76, 2. A. 84; Ruinen Roms u. d. Campagna, 2. A. 79; Kunstgesch. d. MA. 85; Katalog d. Gemäldesln d. älteren Pinakothek in München 86, 4. A. 94; Kurfürst Maximilian I. von Bayern als Gemäldesammler 93. **H:** Class. Bilderschatz (m. A. Bayersdorfer) 89 ff. **Ue:** Vitruvius, 10 Bücher üb. Architektur 65; Roose, Gesch. der Malerschule Antwerpens 80. ()

Reber, Friedr. Robert, PA., ⚔, Dresden, Cranachstr. 19. (Chemnitz $^{1}/_{12}$ 46.) ()

Reber, Frl. Paula Margarete Jutta, ♆, Erz., Krit., ✎, Ue: EFI. München, Karlstr. 62 III l. (ebde $^{7}/_{5}$ 60.) **V:** Erinnerung an die Ges.-Aufführg d. Goetheschen „Faust" München, 2. A. 95.

Rechert, Emil, ♆, ✎, Dr. jur., Advokaturs-Cand. Wien I, Maria-Theresienstr. 32. (ebda $^{24}/_{3}$ 68.) **V:** Ch. Baudelaire u. d. Modernen 95; Aus d. Skizzenbuch d. Flaneurs 96; Rauchringe 97.

Recht, L., f. Ludw. Just.

Recht, Robert, f. Mark Reischer.

Recknagel, Georg, ∩, GRektor, Dr. phil., Prof. Augsburg, K. Realgymn. (Gersfeld $^{10}/_{4}$ 35.) **V:** Lamberts Photometrie 61; Thermometr. Versuche 63; Ebene Geometrie f. Schulen 71, 5. A. 96; Kompendium der Experimentalphysik 76, 2. A. 88; Die Probe d. Rechnungsresultate mittelst der letzten Querfumme 84; Die Wohnung, Schlußabteilung des Handbuchs der Hygiene u. der Gewerbekrankh. v. Pettenkofer u. Ziemssen (mit Emmerich) 94. ()

Redenthall, E., f. E. Freudenthal.

Reder, Heinr. Ritt. v., ♆, Epos, Oberst a. D. München, Rottmannstr. 14 II. (Mellrichstadt $^{19}/_{3}$ 24.) **V:** Soldatenlieder von 2 deut. Offizieren 54; Geb. 59; Lieder v. G. Bezel 61; Bayerwald 61; Federzeichnungen 85; Wotans Heer 92; Rotes und blaues Blut 93; Lyr. Skizzenbuch 93; Soldatenlieder v. drei deut. Offiz. 93; M. Wanderer.

Redew, f. Wilh. Weber. [buch 96.

Redfield, Rich., f. Rich. Rothfeld.

Redlich, Erdm. Richard, BP., VB., PA., Politik, ✎, ♆. Berlin-Steglitz, Arndtstr. 1. (Sorau $^{5}/_{12}$ 52.) ()

Redlich, Josef, Politik, Socialwissenschaften, Dr. jur. Wien IX, Maximilianplatz 12. (Göding $^{18}/_{6}$ 69.)

Redlich, Karl Christ., Lessingforschg., Dr. phil., Schuldir. Hamburg. ($^{7}/_{10}$ 32.) **V:** D. Astronom Meton u. f. Cyklus 54; Chiffernlexikon z. d. Musenalmanachen 75; Ungedr. Jugendbriefe d. Wandsbecker Boten 81. **H:** Lessingscher Werke u. Briefe u. d. Wke v. Platen b. Hempel, d. Wke Claudius u. d. poet. Wke Herders i. Suphans Ausg.; D. poet. Beiträge z. „Wandsbecker Boten" gesamm. 71. ()

Redlich, Osw., ♛, Dr. phil., o. UP. Wien XIX, Döbling, Hauptstr. 24. (Innsbruck $^{17}/_{9}$ 58.) **V:** Traditionsbüch. d. Hochstiftes Brixen 86; Archivberichte aus Tirol (mit E. von Ottenthal) 88|96 II; E. Wiener Briefsammlung z. deut. Gesch. des 13. Jahrh. 94; D. v. Schönberg, Lebensb. 98.

Neubearb.: Böhmer, Regesten d. Kaiserreichs 1273|1313 I. 98.

Redlich, Otto Reinhard, ♛, Dr. phil., k. preuß. Archivar. Düsseldorf, Grafenberger Chaussee 137. (Hain b. Borna $^{15}/_{2}$ 64.) **V:** Reichstag von Nürnberg 1522 b. 23 87; Tagebuch d. Lieut. A. Voßen 91; Anwesenheit Napol. I. in Düsseldorf 1811 92; Aktenstücke zur Geschichte des niederrhein. Postwesens und der Düsseld. Posthalterfamilie Maurenbrecher 93; Der Hofgarten zu Düsseldorf u. der Schloßpark zu Benrath 93; Jülich und Geldern am Ausgang des 15. Jahrh. 94; Düsseldorf u. d. Herzogt. Berg nach d. Rückzug der Oesterreicher aus Belgien 1794 u. 1795 95; Frz. Vermittlungspolitik am Niederrhein i. Anfang des 16. Jahrh. 96; Urkundl. Beitr. z. Gesch. Aachens im 15. Jahrh. 97; Staatl. Schutz des Handels u. Verkehrs a. Niederrhein geg. herrenlose Söldnerscharen um d. Wende des 15. u. 16. Jahrh. 98.

Redlich, Frau Pauline (Pseud. P. Seemann), PA., Nov. Lugau bei Dobrilugk. (Brandenburg $^{29}/_{8}$ 51.) **V:** Auf d. Kriegsfuße, N. 84; Alte Pavillon, N. 84; Verhängnisvolles Souper 87; Frl. Strümpler auf Reisen, Hum. 87; Nur die Mutter, N. 88; Schulz oder Schulze, Hum. 88; Klein Aennchen, Erz. 89; Blitzstrahl, N. 89; Aus dem Alltagsleben, N. 90; Schwester Bethchens Schicksale, Erz. 91.

Redwitz-Schmölz, M. Freiin v., (k.), Nov., Hofdame J. Kgl. Hoh. der Herzogin Elisabeth in Bayern. München. (Schloß Schmölz $^{9}/_{12}$ 56.) **V:** Ost u. West, N. 88.

Rée, Paul Joh., Kunstꝛc, Dr. phil., Bibliothek u. Sekret. am bayer. Gewerbemus., Red. d. „Bayr. Gewerbe-Z." Nürnberg,

Sulzbacherstr. 6. (Hamburg 13/3 58.) **B:** Peter Candid 85, kl. Ausg. 90; Wandergn durch d. alte Nürnberg 89.

Reeker, Herm., ♆, Dr. phil., Assistent a. zoolog. u. anatom. Museum d. kgl. Akd. Münster, W., Coerdestr. 1. (ebda 10/6 65.) **B:** Beiträge zur Cyklopie 98.

Reeß, Max, ⚗, Dr. phil., o. UP. Erlangen. (Wiesloch, Bad. 10/6 45.) **B:** D. Rostpilze d. Coniferen 69; Botan. Unters. über Alkoholgährungspilze 70; D. botan. Garten in Erlangen 78; Ueber die Pflege der Botanik in Franken 84; Zur Naturgesch. der Hirschtrüffel 87; Lehrbuch d. Botanik 96. ()

Reeth, L. van, s. Joh. K. Kohn.

Regel, Fritz, ⚉, Dr. phil., ao. UP. Jena. Johannisstr. 6. (Schl. Tenneberg 17/1 53.) **B:** Entwickelg d. Ortschaften i. Thüringerwald 84; Landeskunde v. Thür. 90, 2. A. 98; Thüringen, e. geograph. Handb. 92/96 III; D. wirtsch. u. industr. Verhältnisse Thür. 94; Thüringen, e. landeskdl. Grundriß 97. **Mith:** Mitteil. d. Geogr. Gesellschaft für Thüringen zu Jena 82/98 XVII; Beitr. zur Landes- u. Volkskde d. Thür. Waldes 84/87 II.

Regenhardt, Carl Franz, Dialektforsch., Verleger. Berlin W, Kurfürstenstr 37. (Stephanopel, Kr. Iserlohn 6/5 40.) **B:** D. deutschen Mundarten: Niederdeutsch 95; Mitteldeutsch 96; Oberdeutsch 97. ()

Regensberg, Friedr. (Pf. Ernst Montanus), PA., ✓, Musik, Kult. ♛, ⚙, Red. Stuttgart, Paulinenstr. 18 III. (Münster 18/9 45.)

Regenstein, Charlotte (Pf. Aler Römer), Roman, Nov. Hannover, Rumannstr. 4 I. (Schwerin 27/3 35.) **B:** Zur Stütze d. Hausfrau 76; Still u. bewegt 80; Gräfin Sibylla, 2. A. 81; Frühlingu. Hochsommer 82; Einer aus d. Masse 88; Mod. Kultur 89; Unter d. Purpur 90; Lüge ihres Lebens 90; Tante Jette's Pflegesöhne 93; Dem Irrlicht nach 93; Was ist Glück? 94; Licht und Finsternis 96; Im Netz 97; Wer hat den Frieden? 97; Gesühnte Schuld 98.

Reger, Anton, Verwaltungsrecht, **H:** d. „Entsch. d. Gerichte u. Verwaltungsbehörden", Staatsanwalt a. Verwaltungs-Ger. München. (Regensburg 7/12 45.) **B:** Krankenversf.-Ges. 84, 5. A. 93; Gewerbeordnung 87, 2. A. 96. ()

Reger, Steph. Dom., (k.), ⚑, GR. Dingolfing, B. (Sallach 18/12 25.) **B:** Regelbüchlein f. christl. Eheleute, Eltern u. Hausvorstände (anon.), 6. A. 73; Katechismus u. Leben 86, 4. A. 97; Handbüchl. z. d. Anfangsgründ. d. kath. Lehre 89; Handbüchl. z. d. kl. Katech. d. kath. Religion, 1. b. 3. Bdch. 93; Gebet- u. Regelbüchlein f. d. Mitgl. d. frommen Vereins v. d. hl. Fam. zu Nazareth, 3. A. 93. () [Speyer. ()

Regner, Joh. B., Red. d. „Pfälzer-Ztg."

Rehbaum, Theob., ♪, Libretto, Musik, ✓, Musik-Dir. Wiesbaden, Weilstr. 11. (Berlin 7/8 35.)

Rehbein, Arthur, ♆, ✓. Arnstadt, Thür. (Remscheid 26/10 67.) **B:** Ged. 93; Klänge vom Schönbrunn, G. 94; Neues vom Schönbrunn (Vorträge über mod. Kunst und Litt.) 95; Vor 100 Jahren und heute 96; N. Gedichte 97.

Rehbein, H., ⚒, Dr. jur., Reichsger R. Leipzig, Hohe Str. 17. (Berlin 19/12 33.) **B:** Allg. Deutsche Wechselordnung rc., 5. A. 95; Entscheidgen d. vormal. Preuß. Ober-Tribunals auf dem Gebiete des Civilrechts IV 84/93, 2. A. 96; Allg. Landrecht für d. Preuß. Staaten, 5. A. 94. ()

Rehbein, Wilhelm, ♆. Düsseldorf. (Mühlheim a. d. Ruhr 28/10 30.) **B:** Ged., 2. A. 73; Patriot. Ged. 70; Der Weg zum Glück, Festsp. 93; Engelbert, Dr. 94; Cäcilie, Libr. 94. ()

Rehbinder, Graf Nikol. (Pf. Ottomar v. Balten), Kgl. Bibliothekar am Seminar f. oriental. Sprachen, ✓, ♛, ⚉, Nov., ♆, Reiseliterat. Berlin NW, Siegmundshof 14. (Hapsal 28/5 59.) **B:** Pusterthal 91; Riesengeb. 91: Bayern 91; Baden 92; Petersburg 92; London 92; Vergißmeinnicht fürs ganze Jahr 93; Rheinlande, ill. 93; Würzburg 93; Ost- u. Nordseebäder 94; Salzburg, ill. 94; Venedig, ill. 94; Frankfurt a. M. 94; Hannover 94; Cassel 94; Straßburg 94; Stuttgart und Cannstatt, 2. A. 94; Schwarzwald, 2. A. 95; Herrn Petermanns Schwester, Schw. 93; **H:** Heiliges Rußland erwache! 92; Jesus v. Naz., D., 2. A. 94; Dichterklänge aus Heimat u. Fremde 94.

Reher, Aug. Christ. (Pf. Aug. Christian), GDA., ⚉, Nov., Buchhdlr. Altona, Allee 224. (Testorf 25/9 28.) **B:** Griffenfeld, Sch.; Eckehard, L.; Drei Jahre, Festsp.; Halsband, N.; Nord. Märch. 88; Nordd. Sagen 89; Vater u. Sohn, R. 94. ()

Rehfuß, Carl jr. (Pf. Oberländer), Jagd, Fabrikant. Kehl. (ebda 25/10 55.) **B:** Dressur u. Führg des Gebrauchshundes, 3. A. 96; Quer durch d. Jagdgründe 97. ()

Rehm, Heinr., Mykologie, gerichtl. ⚗, Dr. med., Med Rat. Regensburg, am Petersthor G 154. (Ederheim 20/10 28.) **B:** Ascomycetes Lojkani 82. **H:** Rabenhorst, Kryptogamenflora, Discomyceten Deutschl. 96; Ascomycetes exs. Nr. 1—1200 96. ()

Rehme, Paul, ⚒, Dr. jur., ao. UP. Berlin-Charlottenburg, Fasanenstr. 19. (Görlitz 10/1 67.) **B:** Geschichtl. Entwickelung d. Haftung des Reeders 91; Das Lübecker Ob.-Stadtbuch 95.

Rehmke, Johs, ♗, Dr. phil., o. UP. Greifswald. (Elmshorn 1/8 48.) **B:** Philos. d. Weltschmerzes 76; Prinzip d. Katholizismus u. Protest. 79; Welt als Wahr-

nehmung u. Begriff 80; Pessimismus und Sittenlehre 82; Physiol. u. Kantianismus 83; Seelenfrage 91; Unf. Gewißheit v. d. Außenwelt 92, 3. A. 94; Lehrb. d. allgem. Psychologie 94; Bildung d. Gegenwart u. die Philos. 96; Grundriß der Gesch. der Philos. 96; Zur Lehre von Gemüth 97; Außenwelt u. Innenwelt, Leib u. Seele 98.

Rehnisch, Eduard, ☙, Dr. phil., ao. UP. Göttingen, Friedländer Weg 27 I. (Olbersdorf b. Zittau [19]/7 40.) **B:** Fachschr.

Rehorn, Karl W. A., dtsche Litt. ✍, Dr. phil., Dir. d. Elisabethensch. Frankfurt a. M., Börsenstr. 7|9. (Almersbach [20]/10 40.) **B:** Deut. Sage von den Nibelungen i. d. deutsch. Dichtg 76; Lessings Stellg z. Philos. d. Spinoza 76; D. dtsche Roman 90.

Reich, Frau Amalie, Novellen, Gesundheitspflege(Belleid.-u. Ernährungsfrage). Glienicke b. Hermsdorf i. M. Villa Schulze.

Reich, Eduard, ✗, ☙, Anthropol., Sozialwiss., Dr. med., Dir. u. Vicepräs. d. L. C. Akademie, Priv. Gel. Schevening en in Holland, Villa Sabina, Harstenhoetweg 4. (Sternberg [Střimelice] in Moravia [6]/8 36.) **B:** Philosoph. und anthropolog. Schriften: Der Kosmos d. Uebersinnlichen u. d. Entwickelg d. Wesen 98; Physiologie d. Magischen 90; Abhängigkeit der Civilisation v. d. Persönlichkeit d. Menschen u. von d. Befriedigung d. Lebensbedürfn. 83; Gesch. der Seele 84; Leben d. Menschen als Individuum 81; Gestalt d. Menschen 78; Gesch., Natur- u. Gesundheitslehre d. ehel. Lebens 64; Studien üb. d. Frauen 75; Fortpflanzung u. Vermehrg d. Menschen 80; Studien üb. d. Volksseele, 2. A. 79; Beiträge z. Anthropologie u. Psychologie, 2. A. 79; Mensch u. Seele 72; Allg. Naturlehre d. Menschen 65; Weltanschauung u. Menschenleben, Religion, Sittlichkeit u. Sprache 84; Große u. kleine Welt, Geist u. Medizin 95; Polit.-moral. u. hygien. Schriften: Politik d. Bevölkerung u. Gesellsch. 96; Berufsarbeit u. Gesittung 96; System d. Hygiene 70|71; D. Hygiene, 2. A. 74; D. Entwickelung d. Religiosität u. d. Werk d. Religion 96|98 II; Blicke in d. Menschenleben 86; Nahrungs- u. Genußmittellehre 60|91 III; Ueber d. Entartung d. Menschen 68; Verhütung v. Krankheiten 82; Ueb. Unsittlichkeit 66; Menschl. Elend 79; Arbeit u. Lebensnoth 81; Emancipation d. Frauen 84; Mediz. Abhandlgen 70|74; Studien üb. d. Feiertage 74; Zur Staats-Gesundheitspflege 61; Kirche der Menschheit 73, umgearb. in „Die Abhängigkeit d. Civilisation" II; Staat der Zukunft 79, wieder abgedr. in „Verhütg v. Krankheiten"; Volksgesundheitspflege, 2. A. 66; Grundriß der Hygiene 73; Gelehrte u. Litteraten 85; Sozial-medizinisch. Aufsätze 83; Philos. Betrachtungen u. sozial-hyg. Studien 95|96 III; Studien u. Betrachtungen üb. Oesterr. 84; Sozialwiss., d. Sozialreform 2c. 87; Heilbestreben der Natur 88; Gesittung u. Krankheit 89; Medizin. Schriften: Medizin. Chemie 57|58 II; Ursachen d. Krankheiten, 2. A. 77; Lehrbuch der allgem. Aetiologie u. Hygiene 58; Pathologie d. Bevölkerung 70; Erblichkeit der Gebrechen des Menschen 83; Epilepsismus 86; Studien zur Aetiologie der Nervosität bei den Frauen, 2. A. 77; Rath u. erste Hilfe bei plötzl. Erkrankungen u. Unglücksfällen, 1. u. 2. A. 81 f.; Militärarzt 83; Kritik d. Vertheidigung M. Mackenzie's 88; Soziale Medizin d. Scrophelkrankh. 89; Studien üb. Creolin 89; Kalte u. Schweißfüße 91; D. Heilmagnetismus 91; D. Wahrheit üb. d. Lungenschwindsucht 92; Gesch. u. Gefahren d. Fruchtabtreibung, 3. A. 97; Einkehr od. Umkehr in d. Medizin 93; Immaterielle Krankheitsursachen 94; Studien üb. d. epidem. Krankheiten 94. **H:** Athenaeum 75 II; Universitats 89.

Reich, Emil, ☙, Sozialethik, ✓, Dr. phil., UDoz. Wien II, Czerningasse 7. (Koritschan, Mähr. [29]/10 64.) **B:** Schopenhauer als Philos. d. Tragödie 88; G. v. Gravina 90; Grillparzers Kunstphilosophie 90; D. bürgerl. Kunst u. d. besitzlosen Volksklassen 92, 2. A. 94; H. Ibsens Dramen 94; Frz Grillparzers Dramen 94, 2. A. 96; Volksthüml. Universitätsbewegung 97.

Reichard, Frau Mea, Roman, ✆. Brüssel, rue Watteau 21, p. Adr. Mad. Fred Chandler u. Berlin W, Pallasstr. 14. **B:** Andrée, sozialer R.; D. Anzufriedenen 93; Vom Opernball u. a. Nov. 93; Reiche Töchter; Tilda Rogge, Sch.; Mary Wood, Dideoquette, Com.; Potsdamerstr. 128, P.; Um 5 Uhr, L.; Das neue Dienstmädchen, L. 95. ()

Reichard, Paul. Brüssel, rue prince Watteau 21, p. A. Mr. Frd. Chandler. (Neuwied, R. [2]/12 54.) **B:** Emin Pascha 91, 2. A. 95; Deutsch Ostafrika 92; H. Stanley 96. ()

Reichardt, Alex., klass. Ψ, Dr. phil., Bibliothekar an der Kgl. öff. Bibliothek. Dresden-A., Blumenstr. 9. (Neudorf im Erzgebirge [11]/10 58.)

Reichardt, Erwin, Verleger d. „Dresd. Nachr.", Dr. phil., Kgl. Sächs. Kommerz R. Dresden, Leubnitzerstr. 26. (ebda [17]/6 60.) **B:** Grundz. d. Arbeiterwohnungsfrage 2c. 84; Zur Reform d. Postzeitungstarifs 95. ()

Reichart, Basilius, s. Rich. Basel.

Reichel, Alexander, ☒, Dr. phil., o. UP. Bern. ()

Reichel, Frl. Emilie, **Ue:** EFS. Berlin-Steglitz, Humboldtstr. 2a. **Ue:** Perez Galdos, Doña Perfecta 86; Ramon de Navarrete, Verbrechen v. Villa Viciosa; Suarez Bravo, In schweren Tagen; E. Pardo Bazan, Der Grundstein.

Reichel, Emma, s. Edela Rüst.

Reichel, Eugen (Ps. E. Leyden), ✗, ✆, Nov.,

Krit., ✓. Berlin W 30, Gleditschstr. 37. (Königsberg 4|12 53.) **B:** Geb., 3. A. 96; Schlichte Geb. 76|77; Antigone, Tr. 77; D. Eisbär, L. 80; Zehn Jahre, Dr. 81; Andr. Rut, Tr. 84; Wer schrieb das „Novum Organon" v. Francis Bacon? 86; Shakesp.-Litt. 86; Aus dem Leben, R. 87; Lebensbilder, R. 88; D. Ostpreußen in d. dtsch. Litt. 92; Die Bildhauer, Sch. 97; Brüder u. Schwestern, R. 98; Neues Glück, L. 98. **H:** Kästner, ausg. Sinngeb.; Hauff, ausg. Sinngeb.; Lichtenberg, ausg. Werke. ()

Reichel, Otto, ✓, ∩, Dr. phil., Prof. d. Landw. Hochsch. Charlottenburg, Knesebeckstr. 91. (Eisenspalten 25|2 36.) **B:** Grundlagen d. Arithmetik 86|91 II. ()

Reichenau, Wilh. v., Naturw, Konservator des naturhistor. Mus. Mainz, Kaiserstr. 48. (Dillenburg 28|7 47.) **B:** Abstammung der Vögel u. Vogelleben in d. oberbayr. Voralpen 76; Nester u. Eier d. Vögel 80; Monist. Philos. v. Spinoza bis auf uns. Tage 81; Bilder a. d. Naturleben 92.

Reichenbach, Andr., ⁂, w, ✝, München, Zieblandstr. 22|0. (Unter-Glotterthal 18|12 41.) **B:** Erinnergen a. d. Klosterzelle, 3. A. 74; Kaiser u. Papst 77; Ulrich v. Hutten 77, 2. A. 88; K. v. Stein, 80; Einheit. Weltanschauung 81; M. Luther 84; Religion d. Völker 84; Deutsche Volksschule 86; Welt u. Mensch 88; M. Behaim 89; Die Arbeit nach ihrer Entstehg, Entwickelung u. kulturgesch. Bedeutg 95; Adam u. Evas Bedenken u. Betrachtungen 95. ()

Reichenbach, Gräfin Mathilde v., Nov. Dresden, Schönfelderstr. 19. (Geschütz 1841.) **B:** Faustine; Wechselwirkungen; Zeitspiegel i. d. Familie; Aus Talleyrands Jugend; Zweiter Rubens; Böse Geister; Arndt u. Follen, R. [fy-Huc.

Reichenbach, Moritz v., s. Valeska Bethu-

Reichenow, Ant., Ornith., Dr. phil., Prof., Kustos am Mus. f. Naturkde. Charlottenburg, Stuttgarter Platz 16 II. (ebda 4|8 47.) ()

Reichl, Ed., Essay, ✓, Kritik, Dr. jur., JustR., Landesadv. Eger, Steingasse 9. (Amonsgrün 18|1 40.) **B:** Denkmäler d. Egerer Ghetto 75; Judenmord in Eger 75; Egerer Stadtgesetzbuch üb. d. Jud. 77; A. d. gut. alt. Zeit 79; Goethes Beziehgen zu Eger 79; K. K. Reittenberger 79; Slavische Ortsnamen in Köstritz' Umg. 80; Aus der Neuzeit Egers 81; Dr. E. v. Plener 81; G. Huscher 81; Leipzig u. Eger als Meßnebenbuhler 81; Egerer Archival. zur Reuß. Gesch. 81; Dr. med. Köstler v. Strohmberg 82; Z. staatsrechtl. Stellung Egers vor dem Februarpatent 83; Sorb. Nachklänge im Reuß. Unterlande 83; F. Ritter v. Forster 91; Urname d. Kaiserstadt Berlin 92; D. Heimat des Geschlechts der Scherzer 92; Schiller in Franzensbad 93; M. Falk 93; A. Freih. v. Spens-Booden 94; A. Bachmann 94; Lage Canburgs 95; L. Schuster 96; Ein frommer Büßer 97; J. J. Lorenz 98; Gesch. des Schillerhauses in Eger 99; Das Jahr 1848 auf dem Dorfe 99.

Reichling, Dietr., (k.), w, Dr. phil., GP. Münster i. W. (Rustenhof b. Brakel 25|8 45.) **B:** Murmellius 80; Geb. von Murmellius m. Uebersetzung 81; Ortwin Gratius 84; Doctrinale d. Alexander d. Villa-Dei 93; Alexandri de Villa-Dei codd. mss. et libri impr. 94; Pädagog. Schriften d. Des. Erasmus übersetzt u. erl. 96.

Reichner, s. Kl. Jochner.

Reicke, Emil, w, Dr. phil., Kustos a. d. Stadtbibl. u. d. städt. Archiv. Nürnberg, Meuschelstr. 55. (Königsberg i. Pr. 16|1 65.) **B:** Gesch. d. Reichsstadt Nürnberg 96; Red.: Festzeitg f. das XII. deutsche Bundesschießen in Nürnberg 97.

Reicke, Johs, Dr. phil., Biblioth. a. d. Kgl. u. UBibl. Göttingen. (Königsberg, Pr. 7|3 61.) **B:** Kants Rede „de Medicina corporis quae Philosophorum est" 81; Zu Gottsched's Lehrjahr auf der Königsberger Universität 92. ()

Reicke, Rud., ⁂, w, Dr. phil., OBiblioth. d. K. Bibl., Red. d. „Altpreuß. Monatsschr." (m. E. Wichert). Königsberg, Pr., Sackheimer Hinterstr. 26. (Memel 5|2 25.) **B:** Kantiana 60; Kriegsrat Scheffner u. Königin Luise 65; Kant-Bibl. 83 u. ff.; Aus Kants Briefw. 85; Lose Bl. aus Kants Nachl. 89|95 II. **H:** e. ungedr. Werk v. Kant 82. ()

Reidelbach, Hans, VB., Kunst- u. Kulturw, Dr. phil., Prf. München, Rumfordstr. 2. (Oberriedenberg 8|8 47.) **B:** Ueb. Zusammenhang d. christl. Kunst mit d. antiken 82; Studentenhumoresken 82; Ludwig I. v. Bayern u. s. Kunstschöpfungen 88; Ludwig I. 88; Luitpold, Prinzregent 92. ()

Reifferscheid, H. M. Alexander, Germanist, Dr. phil., o. UPr., GehRegRat. Greifswald, Wiesenstr. 59, in den akadem. Ferien: Ostseebad Lubmin, Villa Sibylla. (Bonn 2|6 47.) **B:** Lexik. syntakt. Untersf. üb. d. Partikel ge-l. 71. **H:** Zwei Aachener hist. Ged. d. 15. u. 16. Jahrh. 74; Urkund. z. Gesch. d. deutschen Privatrechts I 74, 2. A. 81; E. v. Groote 75; Kölner Volksgespr. Probe 76; H. Rückerts kl. Schriften 77 II; Freundesbriefe von W. u. J. Grimm 78; Westf. Volkslieder in Wort u. Weise mit liedervergl. Anm. 79; Briefe v. J. Grimm an H. W. Tydemann 83; Edda übers. v. K. Simrock, 9. verb. A. 88; Quellen zur Gesch. des geist. Lebens in Deutschld während d. 17. Jahrh., Probe 80 I: Briefe G. M. Lingelsheims, M. Berneggers u. ihrer Freunde 89; Marcus Evangelion Luthers nach der Septemberbibel mit den Lesarten aller Originalausg. 89; Nibelungenlied, übers. v. K. Simrock, 49. verb. A. 89; Chro-

nik d. Universität Greifswald, u. F. 90 f. II.

Reigersberg, Hugo Carl Adolar Otto Graf v., Red., Litt., Kritik, Zeitgskorresp., **Ue:** EF. Newyork, 373 East 10th. Str.

Reimann, Carl, ℌ., Volkswohlfahrt, Lehr. Dresden N, Böhmische Str. 37 I. (Siegendorf b. Liegnitz $^{25}/_{5}$ 57.) **B:** D. Liebe d. dtschn Volkes zu Wilh. I., G.; Wilh. II. u. s. Volkswohlbestrebgen; D. Pflege d. Heimats- u. Vaterlandsliebe; D. orthograph. Uebgen in d. Volksschule; D. Nachahmgstrieb u. s. Behandlung durch Erzieher und Lehrer; D. Reform d. naturkundl. Unterr. nach Fr. Junge; D. Staatseinrichtgen.

Reimann, Friedrich, BP., Dr. phil., Red. d. „Magdeburg. Zeitung". Berlin SW, Teltowerstr. 28. ($^{7}/_{8}$ 56.) (*)

Reimann, Heinr. (Pf. Erich Reinhardt), Musik♛ u. -theorie, Dr. phil., Prof., Bibliothk. a. d. k. Bibliothek. Charlottenburg, Knesebeckstr. 7. (Rengersdorf $^{14}/_{8}$ 50.) **B:** Quaest. metricae 75; Studien z. griech. Musikgesch. 82, 85; Disputat. de prosodiis nuper editae addidamentum 86; Schumanns Leben u. Werke 87; Joh. Brahms 97. **H:** Ambros, Musikgesch., 3. A. 90 II; Das deutsche Lied, Slg dtsch. Volkslieder 91/93 IV; Internat. Volksliederbuch, Slg ausl. Volksl. 93 III; D. dtsche geistl. Lied von d. ältesten bis auf unsere Zeit 95 VI; Biogr. berühmter Musiker 97 III.

Reimar, R., s. Ad. Glaser.

Reimer, Ludwig, s. Ludwig Schoen.

Reimmichl, s. Sebast. Rieger.

Rein, Johs Just., ⚙, Kunstgewerbe, Dr. phil., o. UP. Bonn, Arndtstr. 31. (Rauenheim $^{27}/_{1}$ 35.) **B:** Gegenwärtiger Stand b. Seidenbaues 68; Der Nakasendo 79; Japan 81/86 II; Geogr. u. naturwiss. Abhandlungen I 92.

Rein, Wilh., ℌ, Dr. phil., o. UP. Jena. (Eisenach $^{10}/_{3}$ 47.) **H:** „Zeitschr. f. Philos. u. Pädag." **B:** Pädagog. Studien 77/79, N. F. 80/93; Niemeyers Grundsätze d. Erziehung 78/79, 2. A. 82/83; Ottos pädag. Zeichenlehre 73, 3. A. 84; Theorie u. Praxis d. Volksschul-Unterr. 78/85, 6. A. 87/98 VIII; Wislicenus 79; Leben Luthers 83; Lesebücher, 1. bis 4. Schuljahr 85/92; Sammlung hist. Geb. 85; Brzoska, Notwendigkeit u. Einrichtg pädagog. Seminare a. d. Univ., 2. A. 87; Gesch. d. Zeichenunterrichts, 2. A. 88; Aus d. pädagog. USemin. VIII Jena 88/98; System d. Pädag. im Grundriß 91, 3. A. 97; Am Ende d. Schulreform? 93; Z. Schulaufsichtsfrage 94; Encyklop. Handbuch d. Pädagogik 98 VI.

Reinbold, Karl Theod., BP., Dr. phil., ao. UP. Berlin W, Passauerstr. 3. (Blotho $^{18}/_{5}$ 49.) **B:** Das deutsche Volksthum u. s. nationale Zukunft 84; Fürst Bismarck als Reformator d. deutschen Geistes 85, 2. A. 86; Das System Bismarck 90; Patriotische Phantasien 92; Die bewegenden Kräfte der Volkswirthschaft 98. *

Reincke, O., ⚖, Reichsger. R. Leipzig. **B:** Allg. Landrecht f. d. preuß. Staaten (m. H. Rehbein) 5. A. 89 IV; Deutsche Civilprozeßordnung, 3. A. 96 ff.

Reinecke, Adolf, 𝄞, **H:** d. „Heimdall". Berlin W, Eisenacherstr. 73. (ebda $^{18}/_{6}$ 61.) **B:** Verdeutschgs-Wörterbuch d. Kunst- u. Geschäftssprache d. deutschen Buchh. u. d. verw. Gebiete 96; Nachteile u. Mißstände d. Fremdwörterei 88.

Reinecke, Alb., ♛, Pastor. Schauen b. Osterwieck, Harz. (Blankenheim $^{18}/_{8}$ 42.) **B:** Einführung d. Christent. im Harzgau 88; Gesch. d. freien Reichsherrsch. Schauen 89; Kirchenkal. f. d. Synode Osterwieck 90; Schulchronik m. vorgez. Formularen 92/95. ()

Reinecke, Carl, GDA., Musik, Dr. phil. h. c., Prof. Leipzig, Querstr. 14. (Altona $^{23}/_{6}$ 24.) **B:** Was sollen wir spielen? 86, dass. engl. 86; Aphorismen über die Kunst zum Gesang zu begleiten 90; dass. engl. 90; Z. Wiederbelebung der Mozartschen Klavierkonzerte 91; Die Beethovenschen Klaviersonaten.

Reinecke, Wilh., Dr. phil., ♛, Stadtarchivar. Lüneburg. (Göttingen $^{6}/_{11}$ 66.) **B:** Gesch. d. Stadt Cambrai 96. ()

Reineke, s. Wilh. Fuchs.

Reinelt, Emanuel, ℌ, Bürgerschuldir. Reichenberg, Böhmen. (Seesitz 45.) **B:** Lesebuch f. Volkssch.; Lesebuch f. Bürgersch., Spruchbuch f. Volkssch.

Reinelt, Joh. (Philo v. Walde), ♅, 𝄞, ✿, Dialektdichter, Lyr. Reisse, Kochstr. 3. (Kreuzendorf $^{5}/_{8}$ 58.) **B:** Aus d. Heemte 82; Schles. in Sage u. Brauch 83; A schläsches Bilderbüchel 84; A Singvägerle 86; Vagantenlieder 87; S. Schindler 90; Die Dorfhexe, Vst. 91; D. gute Stube, L. 92; Wasser thut's freilich, L. 92; D. rechte Doktor, L. 92; Wie heilt man Krankheiten 92; Der Kurpfuscher, L.; Drei Paar Verlobte, L.; Der kranke Gott, L. 95; Vinzenz Prießnitz 96 u. 98.

Reiners, Adam (Pf. Dr. Purior), (k.), ♛, Kunst, Liturg., kath. Pfr. **H:** der „Altarblumen" und des „Lourdes Pilgers", des „Herz Jesu Kalenders", des „Lourdes K." u. „Münchener Marienk. "Dippach, Luxemburg. (Clerf $^{10}/_{11}$ 49.) **B:** Echternacher Volkssagen 80; Echternach in relig. Altertümern 80; Hist. und romant. Echternach 81; Pilgerreise nach Lourdes; Pflanzenreich in Kunst u. Kult. 82; Echtern. Springprozeß. 84; Heilig. Willibrord 85; Sakramentar d. X. Jahrh. 85; Clerf u. d. histor. u. rom. Oesling 86; Pflanze als Symbol u. Schmuck 86; Paris als Welt- u. Musenstadt 87; Echternach et ses alentures hist. 87; Les trésors litt. du Gr. Duché à Paris 87; Tropen-, Prosen- u. Sequenz-

geſänge84; Chriſtl. Kirchhof, Grabesſchmuck und Inſchrift 88; Tropengeſänge mit Melodien 88; Miniaturbilder d. älteſt. Handſchriften 88; Mariahilf 88|89; Vaterland 89; Kirchl. Leb. u. relig. Feſtlichkt. i. Paris 95; Pilgerfahrt nach Lourdes 94; Lourdes als Weltheiligtum 96; Die Willibrordiſtiftung Echternach 97|99 II; Die Gebetb. Maria Hilf, 4.A.; Novenenb, 3. A.; Herz Jeſu Büch. — Antlitz Chriſti; Offizium v. Lourdes; Tageszeiten von Dav. Pitra; Kleine Marienerzählungen 98.

Reinfels, H. v., ſ. Januszkiewicz.

Reinfried, Karl, (k.), Pfarrer. Moos, Baden. (Bühl [25]|4 42.) **B:** D. alte u. d. neue Pfarrkirche zu Bühl 76; Stadt Bühl 77; Geſchichte der Abtei Schwarzach 89|92 II.

Reinhard, Frl. Lina, (k.), Opern- u. Concertberichte, **/**, **Ue:** E. Gotha, Schützenallee 20. (ebda [12]|4 29.)

Reinhardſtöttner, Karl von, roman. Gramm. u. Litt., Dr. phil., ThSchPrf. München, Steinheilſtr. 13. (ebda [26]|8 47.) **H:** reſp. **B:** Camoens Luſiaden, krit. Ausg. 74; Camoens 77; Ital. u. portug. Gramm.; Antike Klaſſiker in ihrem Einfluſſe auf die mod. Litt., I. Plautus 86; Slg ſpan. und port. Neudrucke XV. u. XVI. Jahrh. I.; Jahrb. f. Münchener Geſch. 87|90; Bayr. Bibliothek 89 XXX; Aufſätze u. Abhdlgen 87; Hist. do Santo Graal, Wienerhdſchr. 2594, 87; Forſch. z. Kultur- u. Litt. Geſch. Bay. 93|98 VI. **Ue:** Bartoli, Geſch. d. ital. Litt. 81|83; Negri, d. Politik d. Altert. 82 I; Caſati, Zehn Jahre in Aequatoria 90 II; Vom Bayerwalde, Erz. 97.

Reinhardt, Auguſt v., Oberſt a. D., Dr. phil., Stuttgart, Alexanderſtr. 13 III. **B:** Offener Brief über die Ziele der Freimaurerei 93; Judenfrage u. Freimaurerbund 94. ()

Reinhardt, Erich, ſ. Heinr. Reimann.

Reinhardt, Guido, Lehrer u. Rektor. Gräfentonna. (Mehlis [6]|11 37.) **B:** Geſchichte des Marktes Gräfentonna 92; Heimatkde d. Thüring. Staaten 91, 2. A. 96.

Reinhardt, Heinr., (k.), o. UP. Freiburg i. d. Schweiz, Spitalſtr. 200. (Olten, Schweiz [10]|12 55.) ()

Reinhardt, Paul, (k.), CC., ⌬, Politik, **Ue:** IFUSp., Red. d. „Gegenwart“. Wien VI, Stiegengaſſe 15. (Preßburg [24]|5 53.) **B:** Wie die Saat ſo die Mahd, L. ()

Reinhold, Georg, kathol. Dogmatik, D., Dr. phil., ao. UP. Wien XVIII, Gentzgaſſe 20. (Altenteich, Böhm. [29]|4 61.) **B:** Oertliche Gegenwart Chriſti in d. Euchariſtie beim hl. Thomas v. Aquin. ()

Reinhold, Karl Theod., BP., Dr. jur., Prf. Berlin W, Paſſauerſtr. 3. ([18]|5 49.) (*)

Reinhold, Siegfr., ſ. Georg Zapf.

Reinicke, Hans, ſ. Anna Dietrich.

Reinicke, Max, , **/**. Plauen i. V., Lützowſtraße 30 II. (Freiberg [14]|7 56.)

Reinicke, Paul, Journaliſt. Rudolſtadt. (Leopoldshall-Staßfurt [21]|4 70.) ()

Reinisch, Leo, Sprachwiſſ., Dr. phil., o. UP. Wien VIII, Feldgaſſe 3. (Öſterwiz [26]|10 32.) **B:** D. Name Aegypt. bei Semiten und Griechen 59, in der Pharaonenzeit 61; Grabinſchr. des Prieſters Ptahemwa 63; d. Hierogrammaten Schai 64; Aegypt. Denkmäler in Miramar 65; Zweiſprach. Inſchrift von Tanis 66; Aeg. Chreſtomathie 70|72; Einheitl. Urſprung d. Sprachen d. alten Welt 73; Gramm. und Wörterbuch d. Barea-Sprache 74; Aegypt. Prieſtert. u. Ausbildung der Lehre v. d. Einheit Gottes 78; Gramm. d. Saho-Spr. 78; Nuba-Spr. 79; Sprache d. Irob-Saho 79; Kunama-Sprache 81, 90; Gramm. der Bilin-Sprache 82; Texte d. Bilin-Sprache 83; D. Chamir-Sprache 84; Quara-Spr. 85; Afar-Sprache 86; Wörterbuch d. Bilinſprache 87; Kafa-Spr. 88; Texte d. Saho-Spr. 88; Wörterbuch d. Saho-Sprache 90; Das Zahlwort vier u. neun in d. chamitiſch-ſemitiſchen Sprachen 91; The Gospel of Mark in the Bilin or Bogos language 83; The Gospel of Mark in the Quara or Falasha language 85; Bedauye-Spr. in NOAfrika 93; Wörterbuch der Bedauye-Spr. 95; Blick auf Aegypt. u. Abeſſinien 96. ()

Reinke, Johs, , Eſſays, Dr. phil., GReg. R., Mitg. d. Pr. H.-S., o. UP. Kiel, Düſternbrook 17. (Ziethen [3]|9 49.) **B:** Morphолog. Abhandlungen 72; Lehrb. d. Botanik 80; Atlas d. ſch. Meeresalgen 89. ()

Reinke, Stephan, (k.), pop. Naturwiſſ., **/**, Lehrer. Münſter i. W., Herrenſtr. 41. (Beckum [27]|5 63.) **B:** Wanderungen i. Gottes Natur 94.

Reinmar v. Rheine, ſ. W. Schirmer.

Reinsberg, Otto v., ſ. Otto R. v. Roſenbaum.

Reinsberger, C., ſ. Ernſt Brieke.

Reinsburg, Adolf, ſ. A. Mießler.

Reinwald, Leonh., ⌬, Komponiſt. Hannover, Bödekerſtr. 9. (ebda [8]|12 65.) **B:** Die beiden Spione, Optte 94.

Reiſch, Emil, Antike Kunſt- u. Kult., Dr. phil., o. UP. Wien, Univerſität. (ebda [28]|9 63.) **B:** De musicis Graecorum certaminibus 85; Griech. Weihgeſchenke 90; (m. Helbig): Führer durch die Antikenſlgen Roms 91 II; (m. Dörpfeld), Das griech. Theater 96.

Reiſchl, Karl, (k.), PA., Journaliſtik, **/**, ⌬, Red. Wien I, Sonnenfelsgaſſe 7. (Linz [2]|11 55.)

Reiſchle, Max, ✝, D., o. UP. Halle a. S., Lafontaineſtr. 25. (Wien [18]|6 58.) **B:** Ein Wort z. Controverſe üb. d. Myſtik i. d. Theol. 86; Frage nach d. Weſen der Relig. 89; D. Glaube an Jeſ. Chr. u. d. geſch. Erforſch. ſ. Lebens 93; Chriſtentum

und Entwicklungsgedanke 98. H: HagenbachsEncykl. u. Methodol. d. theol. Wiss. 89.

Reisel, P. Eugen, (k.), Askese, Carmelit, Red. d. „Stimmen vom Berge Karmel". Graz. (Linz a. D. 28/1 71.) B: Blumen a. d. Garten des Jesuskindes 96, 2. A. 97.*

Reiser, Aug. (Pf. auch A. R. Puch), ♪, Musikw., Musikdir., Priv. Haigerloch, Hohenzollern. (Gamertingen 19/1 40.) B: Lorelei, 20. A.; Troubadour, 5. A.; Liederkranz a. Schwaben; Univ. Klavierschule, u. bearb.; Reform-Klavierschule.

Reiser, Joh. Bapt., (k.), Katechese, Domkap., Geistl. Rat. Passau. (Ingolstadt 27/6 28.) B: D. katechet. Wirken d. heil. Canisius 69, 2. A. 82; Leben d. Abtes Fridolin v. P. Canisius, bearb. 71. H: der größte deutsche Katechismus von Canisius 70; D. kleinste lat. Katech. von Canisius 94.

Reiser, Karl A., Sagen- u. Volkskunde, Dr. phil., kgl. Reallehrer. München, Liebigstr. 16 III. (Kornau 18/4 53.) B: Führer durch Hindelang u. d. Allgäu 93, 2. A. 97; Sagen, Gebräuche u. Sprüchwörter des Allgäus 94/98 II.

Reiser, Othmar, ♈, Custos am Landesmuseum. Sarajevo, Bosnien. (Wien 21/12 61.) B: Materialien zu e. Ornis balcanica II: Bulgarien, IV: Montenegro 94/96.

Reisert, Karl, Ψ, Dr. phil., GProf. Würzburg, Franz Ludwigstr. 7 1/2. (Alzenau, B. 8/6 57.) B: Zur Attraktion der Relativ. in der att. Prosa, 2 Hfte 88, 89; Zum deutschen Unterr. in den beiden unteren Gymnasialkl. 90; Statist. Jahrbuch der human. u. techn. Unterrichtsanstalten Bayerns 91 f. II; N. Taschenbuch f. Lehrer an höheren Unterrichtsanst. 88, 10. Jahrg. 98; Dtsch.-Kommersbch, hist.-krit. Ausg. 96.

Reishaus, Theodor, ♐, Dr. phil., Prf. u. Conrektor. Stralsund, Knieperstr. 6. B: Vorschule zur Geom. 79; Briefe aus Norwegen 85; Wallenstein u. die Belagerung von Stralsund 87; Glaube, Liebe, Hoffnung 87; D. Seele des Menschen 90; Gerbas Hochzeit 92; Beweis d. Parallelensatzes 94; Das Lied von Lambert Steinwick 94; Drei Kaiser, Gedenkbl. aus den letzten 25 Jahren 95.

Reismann-Grone, Dr. phil., Chefred. d. „Rhein.-Westf. Zeitg." Essen a. R. ()

Reisner-Lepinsky, Victor Frhr. v., ♑, Nov., Roman. Charlottenburg, Spandauerstr. 7. (Essek, Slavon. 21/11 60.) B: Juraj Dragutinovitsch, R. 96; Feudalherren, Sittensp. 97; Herrenrecht, R. 1 97; Ehrenräuber, R. 98; Otmica, R. 98; Nazarener, R. 98.

Reiß, Jos. (Pf. Freund d. Wahrheit), (k.), Volksschr., ♿, Unterlehrer. Weilderstadt, Württ. (Abtsgmünd 15/10 68.) B: D. Jesuit kommt, 1.—3. A. 92; Jesuiten u. Jesuitenschulen 94. ()

Reiß, Wilhelm, ●, Dr. phil., GRegR. Schloß Königs, Thür. (Mannheim 38.) B: (mit Stübel): Schriften üb. Erdkunde; Totenfeld v. Ancona in Peru 84 f.; (m. dmf.) Reisen in Süd-Amerika; Geolog. Studien in Colombia I, III 92, 93; Hochgeb. in Ecuador 98/96 II.

Reißenberger, Karl, Litt.♿, siebenbürg. Landeskunde, Dr. phil., Staatsoberrealsch. Dir. Bielitz, Oest. Schl. (Hermannstadt 21/12 49.) B: Hartmanns Rede v. Glauben 71; Z. Krone Heinrichs v. d. Türlin 79; Bilder aus d. Vergangenh. d. Siebenbürger Sachsen 79; Siebenbürgen in Wort und Bild 81; Reinhart Fuchs 86; Goethes Reineke 89; Des hundes nôt 93.

Reissert, Osw., Dr. phil., OLehr. Hannover, Eichstr. 14. (Fülme 28/3 61.) B: Syntakt. Behandl. d. zehnsilb. Verses im Alexius- u. Rolandsliede 84; Höhere Mädchensch. 86; Notstand d. höh. Mädchensch. 87; Otto mit d. Barte 92; Däumling 92.

Reißmann, August, Musik♿, Dr. phil. Berlin SW, Hallesche Str. 22. (Frankenstein 14/11 25.) B: Allg. Gesch. der Musik 63/65 III; Mendelssohn-Barth., 3. A. 92; Schubert 73; Dtsche Lied, 2. A. 74; Leichtfaßl. Musikgesch. 77; Schumann, 3. A. 78; Aesthetik d. Tonkunst 78; Haydn 79; J. S. Bach 80; Ill. Gesch. d. deut. Musik 80/82, 2. A. 92; Händel 81; Handlex. der Tonkunst 82; Oper in ihr. kunst- u. kulturhist. Bedeutg 85; Musik als Hilfsmittel d. Erziehung 87; F. Lux 88; Harmonie u. Formenlehre, 2. A. 89; Brennende Fragen a. d. Gebiete d. Tonkunst 90; Naturalismus in d. Kunst 91; Kunst und Gesellsch. 92; Was wird aus uns, deut. Musik? 97. ()

Reiswitz, Willy Frhr. v., (Pf. W. Heinrich; W. v. Grabowska; Sagitta), SchG., ♋, ♂. Berlin W, Leipzigerstr 11. (Danzig 11/9 59.) B: Feder u. Degen, N. 89. ()

Reiter, Adolf, SchG., Rom. ♂, Postsekr., Ule: ER. Berlin N, Hussitenstraße 31. (Kirsnabek 30/6 43.) B: Liebes-Lust und Liebes-Leid 89.

Reiter, Moritz, ⊛, Dr. med. et phil. Berlin O 34, Rigaer Str. 138. (Rauschwitz 6/1 42.) B: D. Orgel 80 I.

Reiter, Siegfried, klass. Ψ, Dr. phil., GPl. Prag, Kgl. Weinberge 916. (Neu-Raußnitz, Mähren 12/2 63.) B: De syllabarum in trisemam longitudinem productarum usu Aeschyleo et Sophocleo 87; Drei- u. vierzeit. Längen b. Euripid. 93.*

Reitler, Anton, PA., Dr. jur., Advok. Wien IV, Schleifmühlgasse 4. (Kleţan 24/10 56.) B: C. F. Meyer 85, 3. A. 87.

Reitler, Marxellin Adalbert (Pf. Emil Arter), ♁, Eisenbahnlitt., Sozialreform, Eisenbahnbtr. Dir. Baden b. Wien, Theresiengasse 4. (Prag 17/6 38.) B: Aglaja, Sch. 77; Art. V der Dienstordnung, Dr. 77; Pi-

kante Enthüllgen, Sch. 77; Duelle, Sch. 80; D. Senektus oder Mod. Versicherungsanstalten, Sch. 82; Ich oder Du, Sch. 82; Stadtrat Donning, L. 83; R. Solingen, Sch. 83; Familie Rodemann 84; S. Fehltritt, L. 84; D. Vater d. Medea, L. 85; Ihr Mittel, L. 85; Marion, L. 86; Gold. Mittelstr., L. 88; Papa Noltes Ideen, Schw. 92; Linderung menschl. Elends 95; Der neue Verein, humsozial. Erz. 96; D. Bauernfeind, Volksop. 96; Die Stellvertreterin, Vst. 98; Der wilde Club, P. 98.

Reitterer, Frz X. (Pf. Franz v. Friedberg, Fritz Rohrer, Gabriel von Stein, Franz Baumgartner u. s. w.), Nov., ✆, Journalist, Eigent., ✋: u. Red. d. „Dorfboten". Budweis, Böhmen. Friedberg, Steierm. $^{21}/_{9}$ 68.) **B:** D'Hausnoda, Schw. 90; D. Winkelschreiber, Char-B. 90; Andr. Hofer, Tr. 91; Der Schriftsteller, Sch. 92; Meine todte Frau, Nov. 96; Durch Liebe z. Siege, Erz. 96; Bauern, seid einig! Ein Mahnwort 98.

Reitzenstein, Frl. Editha Freiin v. (Pf. Sappho Liepholdt), BB., SchG., ♆, Ballade, krit. ✍, **Ue:** EF. Berlin W, Mathäikirchstr. 28 III. (Schloß Schwarzenstein in OFrank. $^{9}/_{11}$ 50.)

Reitzenstein, Karl Frhr. v., Kriegsm, Hauptm. a. D. München. Kanalstr. 1 III. (ebda $^{8}/_{11}$ 41.) **B:** Die ältesten bayr. Regimenter zu Fuß 85; Der Feldzug 1621 mit der Besitzergreifung d. Oberpfalz 87; Der Feldzug 1622 am Oberrhein und in Westfalen bis zur Schlacht von Wimpfen 91 und 93. ( )

Reitzenstein, Rich., klass. Ψ, Dr. phil., ao. UP. Straßburg, E., Ruprechtsauer Allee 12. (Breslau $^{2}/_{4}$ 61.) **B:** De scriptorum rei rusticae qui intercedunt inter Catonem et Columellam libris deperditis 84; Verrianische Forschungen 86; Supplementa ad Procli comment. 89; Epigramm und Skolion 93. ( )

Reitzer, Adolf, SchG., ✉, Litt., Eigentüm. u. Red. des „Novitäten-Anzeiger für den Colportage-Buchhandel". Wien II, Kl. Stadtgutgasse 12. (Brezstowatz $^{24}/_{8}$ 57.) **B:** Bezugsquellen-Adreßb. 91; Oest.-ung. Spediteur-Adreßbuch 92; Schauer-Roman und Schundpresse 95; Das Sammelmaterial 96; Provision 97; Ein rechtes Wort zu rechter Zeit 98.

Reizenhofen, E., s. Elise Fajkmayer.

Relda, Max, s. Max Adler.

Reling, Herm., ♪, Dirig. d. kgl. Präparand.-Anst. Wanderslebend. Erfurt. (Alschersleben $^{15}/_{12}$ 53.) **B:** Unf. Pflanzen nach ihren dtsch. Volksnamen 82, 3. A. 98; Das Gebiet der drei Gleichen 96; Anstandsbüchlein 97. ( )

Relling, Fritz, ✍, ✆. Hamburg, Expendorferchaussee 118 I. (Hamburg $^{27}/_{1}$ 62.) **B:** Unser Contorkönig, Schw. 95; Traumdeuter 97; ^{13} Briefkastel 97. ( )

Rells, Edm. B., s. Max Dessoir.

Relly, E., s. Elly Allesch.

Rembe, Anatole, ✆. Berlin W, Schaperstr. 30. (Cassel $^{7}/_{5}$ 61.) **B:** Straßburg (m. Const. Rembe); Hieroglyphen, St.; Christus, der Mensch u. Freiheitskämpfer; Tilly, rel. Dr. (mit Const. Rembe): Das Experiment, Dr.

Rembe, Constantin, ✆, Prem.-Lieut. Berlin W, Schillstr. 10. (Cassel $^{28}/_{10}$ 68.) **B:** Straßburg (m. Anatole Rembe); Tilly, rel. Dr. (mit Anatole Rembe). ( )

Rembe, Otto, ✆. Berlin W, Schaperstr. 30. (Cassel $^{3}/_{7}$ 66.) **B:** Die chines. Mauer; Hotel Schellenberg; D. Tanz der Millionen; Die Sünde; D. bunte Rock (mit Anatole Rembe).

Rembrandt, K., s. Fr. J. Kurt Geißler.

Remer, Paul, BP., SchG., Kritik, Nov., Dr. phil. Berlin SW, Landwehrstr. 8. (Godow b. Waren $^{16}/_{8}$ 67.) **B:** D. freien Rythmen in Heines Nordseebild. 89; Unter'm Regenbogen 94; Unter fremder Sonne 96; Th. Storm als nordd. Dichter 97; Frau Sonne 97. ( )

Remin, Frau Antonie, geb. Hackenthal, Roman, ✆. Berlin W, Lützowufer 17. (ebda $^{21}/_{3}$ 56.) **B:** Ehe von heut, Dr. 79; Walther v. Herisau, Dr. 80; Aus Rache, L. 92; Ihrer Durchl. Geheimnis, R. 87; Ungleiche Nat., R. 92; Frühlingsnacht, R. 96.()

?Remin, Ernst, Roman, Nov., ✍. Berlin W, Lützowufer 17. $^{(10}/_{3}$ 53.) **B:** D. Versaillerin, R. 86 II; Jahre d. Gährens R. 87 II; E. Genie d. That, R. 91 II; D. gute Kampf, R. 91; Der Narr d. Herzogin R. 93; Der Bauerngraf, R. 93; Neue Bahnen, R. 93; Was die Gräfin sann, R. 93; Die Wunde der Zeit, R. 94; Die poln. Braut, R. 96; Stille Tragödie, R. 96. ( )

Remling, Johs, Dr. jur., RA., Red. der „Akad. Monatshefte". Berlin SW, Blücherplatz 1 p. $^{(28}/_{5}$ 50.) ( )

Remmo, L., s. Karl Ommerborn.

Remy, Frau Nahida (jetzt Frau Geh.-RegR. Prf. Lazarus), ✆, Roman, Nov., Kritik, Kulturm. Meran-Untermais, Villa Kikomban. (Berlin $^{3}/_{2}$ 49.) **B:** Die Rechnung ohne Wirt, L. 70; Wo die Orangen blühen, R. 72; Konstanze, Dr. 79; Grafen Eckardstein, Dr. 80; Schicksalswege, Volksch. 80; Domeniko, Sch.; Nationale Gegensätze, Dr. 84; Sizil. Novellen 85; Liebeszauber, Dr. 87; Geh. Gewalten, R. 90; D. jüdische Weib, 3. A. 92; Das Gebet in Bibel und Talmud, 2. A. 92; Kulturstudien über das Judentum I 93; Humanität im Judentum 94; Ich suchte dich, Erz. 98.

Renatus, Joh., s. J. A. Freiherr von **Renaud,** Th. (Pf. Theodor Vulpinus), [Wagner.

♆, Uc: FL, Reg.-u. SchulR. Colmar. (Erlangen $^{6}/_{2}$ 44.) **B:** Zeitgeb. 71; Bassledang 77; Carmina facetа 80; Vivamus 82; Fridericus redivivus 86; Franz.-dtsches Liederbuch 86; Catull, Properz, Tibull 89; Gunthers Ligurinus 89; D. Hauschronik K. Pellikans v. Rufach 92; J. Fabricius Montanus 94; F. Kappler 96.

René, Carl Alfred (Pf. Cunctator), ⊕, ♛, Nov., ⊛, /, Uc: Span. Berlin NW, Unter den Linden 44. (ebda $^{6}/_{12}$ 60.) **B:** Gesch. d. Klavierbaues; Lehrbuch für Pianofortebauer; Nic. Decius, R.; Studien üb. pommersche Organisten des Mittelalters; In Südamerika; J. Lande d. Känguruh; Streifzüge unter dem Aequator; Am Bosporus; My lovely darling. ()

René, E., s. Helene Druskowitz.

René, Guido, s. Paul Hagemann.

René, J., s. Irene Fuhrmann.

Renk, Anton, Nov., ♆, ☉. Innsbruck, Wilten, Templstr. 1. (ebda $^{10}/_{9}$ 71.) **B:** Ranken, G. 94; Küsse, N. 95; Die Schneekönigin, Dr. 96; Ins neue Land, Dr. 96; Im oberst. Innthal, kulturgesch. Monogr.; Von der Feirtigschuel bis z. Hoachzetroas, St. 97; Ein Narr, N. 97; Pax vobiscum (m. K. Neweselv), Ged. u. N. 97. ()

Renk, Friedr., Hygiene, Dr. med., o. ThSchP. Dresden, Schnorrstr. 65 II. (München $^{20}/_{10}$ 50.) **B:** Kost im Krankenhause 77; Kanalgase 82; Luft 84; Oeffentl. Bäder 84. ()

Renker, Felix, ☉, Humor. Dresden-Striesen, Wartburgstr. 31. (Leipzig$^{2}/_{12}$ 67.) **B:** Frau Kanzleirätin, L. 95; Dichter und Schwiegermutter, L. 95; Um schnöd. Mammon, Sch. 96; Verlobung vor dem Feinde, L. 97; Curiert, L. 98; Die zweite Frau, Sch. 98; Der letzte Postillon, Volksst. 98. ()

Renn, Aemilian, (K.), ♆, Bibliogr., ♆, Dr. phil., ☉Prof. Landshut. (Zmst, Tirol $^{2}/_{8}$ 51.) **B:** D. griech. Eigennamen b. Martial 89; IV. u. V. Bayr. Programm-Verzeichn. 90 u. 96.

Renneberg, Aug., Volksschrift. Mühlhausen in Thür., Wanfriederstraße 17. (Münster $^{13}/_{12}$ 25.) **B:** Blicke in die Weltgesch. 65, 5. A. 83; Leitfaden für Gesch.-Unterricht 65, 6. A. 91; Lehrb. d. Erdkunde 72; Grundriß d. Erdkunde 72, 2. A. 90.

Renner, Heinrich (Pf. früher Omar Efendi), CC., Politik, /, Red. d. „Voss. Zeitg". Berlin C, Breitestr. 8/9. (Neumarkt, Schles. $^{15}/_{9}$ 49.) **B:** Durch Bosnien u. d. Herzegowina kreuz u. quer, 96, 2. A. 97.

Renner, Ludwig, Musik- und Theaterrefer., Red. d. „Allg. Korresp. für Kunst". Berlin W, Fried.-Wilhelmstr. 20 p. (Hamburg $^{1}/_{10}$ 68.) ()

Rennert, Karl, BP., Politik, /, Dr. phil., Vertr. d. „Weser-Ztg". Berlin SW, Zimmerstr. 96. (Weißenfels $^{1}/_{10}$ 51.)

Renorga, s. Auguste Groner.

Renrew, Eugenie, s. Hans Goerlich.

Rentsch, Frau Margarethe (Pf. Marg. Palfy), ♆, /, Roman, Hauswirtsch. Frauenfrage, Mode, Red. d. „Modenwelt" und „Illustr. Frauenzeitg". Berlin SW, Lindenstr. 11. (Leipzig $^{24}/_{10}$ 68.)

Rentsch-Nordhoff, Otto, PA., Roman, Politik, ☉, soz. Frage. Bremen, Linienstr. 38. (Tannroda $^{14}/_{8}$ 63.) ()

Rentz, Alfr. Frhr. v., FG., /, Krit., Feuilletr.-Red. d. „Schles. Zeitg". Breslau, Paradiesstr. 8 I. (ebda $^{1}/_{10}$ 58.) ()

Rentz, Marga Freifrau v., Nov., Kritik f. Jugendlitt. Breslau, Paradiesstr. 8 I. (Schreiberhau $^{28}/_{4}$ 71.) ()

Renz, B., s. H. Behrens.

Renz, Franz Ser., (K.), D., Subregens am Priesterseм. Dillingen a. D. (Altenstadt a. Iller $^{8}/_{10}$ 60) **B:** Opfercharakter der Eucharistie nach der Lehre der Väter d. ersten 3 Jahrh. 92.

Renz, Gust. Ad., ♛, Gutsbes. Schramlhof b. Regensb. (Jordanbad $^{26}/_{7}$ 62.) **B:** Gesch. u. Litt. des Jordanbades 89; Stiftungen der ehem. Reichsstadt Biberach 89; Kloster Baindt 89; dessen Archivalien 93; Augustiner Chorherrenstift Waldsee 93; Reichsschenken v. Schmalegg-Winterstetten

Resa, T., s. Therese Gröhe. [92. ()

Resch, Alfred, ✝, Dogmatik, neutest. Schriftforsch, Kirchen R., D., O.-Pfarrer. Zeulenroda, Reuß ä. L. (Greiz $^{21}/_{4}$ 35.) **B:** Lutherische Rechtfertigungslehre 68; Formalprinzip b. Protestantismus 76; Agrapha, Außercanonische Evangelienfragmente 89; Außercanon. Paralleltexte zu den Evangelien 92 ff.; Kindheitsevangelium 97; Logia Jesu 98.

Resch, Frau Helene, s. Lincke-Resch.

Resch, Pet., (K.), ♃, ♛, Dir. d. Handelsschule. Bozen, Fleischgasse 45. (Etzendorf $^{1}/_{1}$ 50.) **B:** D. österr. Wechselrecht 92; Europ. Völkerrecht der Gegenwart 85, 2. A. 90; Mod. Kriegsrecht b. zivil. Staatenverk 85, 3. A. 90; Aufeinanderfolge d. Welthandelsherrschaft 85; Entwicklungsstufe der Volkswirtschaft 86; Internationale 86; Papsttum u. Völkerrecht 89; Abriß einer Theorie der Wechselkurse 91. ()

Reschiff, s. K. W. Th. Fischer.

Resée, Alfons de, /, Erz., Nov., Humor, Red. d. „Danzig. Neuest. Nachr." Danzig, Hirschgasse 10 II. (Neustadt b. Danzig $^{25}/_{11}$ 67.) **B:** Mütterchens Lied, Erz. 96; Seine Rettungsmed. u. a. heitere Gesch. 97; Die Gundel aus der Mühle u. a. Erz. 98; Wegeblüthen, G. 98.

Resener, Hans, SchG., VB., Publizist, Polit., neuere äg. ♛, /, H. u. Chefred. d. „Aegypt. Kurier 3" (Kairo). Kairo. (Breslau $^{8}/_{9}$ 71.) **B:** Aegyp., unt. engl. Okkupation u. die ägypt. Frage 96, 2. A. 96. ()

Ressel, Emil, ✠, ⁄, ⚿, ✉, Lehrer, Necitator. Ehrenberg-Rumburg, Böhm. (Lusdorf $^{20}/_{11}$ 62.) **B**: Liederstrauß aus Böhmens Norden 88; Th. Körner u. s. Zeit 91; Flammenzeichen, Freih. u. Vaterlands-Gesänge 95, 2. A. 96; Pflichten des deutschen Lehrers zu s. Volksstamme 97.

Ressel, Gustav Andr. (früher Ps. Fritz Burger), BB., ⁄, Dialektdichter, Krit., Offizial im Archive der Stadt Wien IX, Eisengasse 30. (ebda $^{5}/_{4}$ 61.) **B**: A. Teniers Dichtgn 91, 2. A. 95; Glücksgodl 91; Raimund-Theater, 3. A. 92; Handbuch z. Führung b. Amtsgeschäfte d. Schulleitgen 92; Wiener Vorstadtgeschichten 94; Die Fortbildungsschule 95.

Ressel, Wilh. (Ps. W. v. Bergen. Dr. Ludw. Schwarz), SchG., Nov. Naturw. Dresden, Marschallstr. 19 I. (Rumburg $^{8}/_{1}$ 52.) **B**: Traum u. Liebe, G. 78; Moosblumen, G. 83; Empor zum Licht, R. 88, 2. A. 89; Kurpfuscher, Erz. 89; Echte Pocken u. b. naturgemäße Behandlg ders. 89; Z. Stunde der Entscheidg 90; Der Dorfnarr, Erz. 90; Gesundheitsgöttin im Ehejoch, Erz. 91; Aufgescheuchte Liebe, Erz. 91; D. animal. Magnetismus als Heilfaktor 91; Mod. Gelehrte, Sch. 97; Ausgew. Gedichte 99. ()

Reßner, Franz, ✆, Schausp. München, Maximiliansplatz 15. (Wien $^{25}/_{8}$ 64.) **B**: Die Maierischen 97; März 97. ()

Rething, M., s. Marie Herting.

Rethwisch, Ernst, BB., Dr. jur. u. phil. Berlin W, Achenbachstr. 15. (ebda $^{22}/_{11}$ 52.) **B**: Lichtbilder, G. 79, 2. A. 86; Leo XIII., Sch. 79, 2. A. 87; Zwei nationale Studien 85; Schattenbilder, Satiren 86; Stein der Weisen, R. 86; Tagebuch eines Winzers 86; Inschrift von Killeen Kormac u. d. Ursprung d. Sprache 86; Bewegung im Weltraum 87, 2. A. 96; Letzte Republikaner, R. 87; Schauspielerin 88; Keine Kinder, Tr. 88; Kulturfragen 88; Bischof Lothar, Tr. 88; Dankbare Gläubiger, Lsp. 91; Ariadne, Tr. 92; D. Urgeist, Ep. Dichtg 92; York, vaterl. Sch. 93; Lieder, Ges. Ausg. 95; Kurik od. die Gründung Rußlands, Sch. 97. ()

Rethwisch, Johs, Politik, Essays, Mitred. d. „Türmer". Berlin W, Habsburgerstr. 10. (Schönberg i. Holst. $^{24}/_{5}$ 57.) **B**: Die Deutschen im Auslande 89.

Reukauf, August, ⚿, Dr. phil., Sem.-Oberlehrer. Hildburghausen. (Meiningen $^{5}/_{8}$ 67.) **B**: Lehrpl. d. ev. Religionsunterr. an höh. Schulen 92; Abnorme Kinder u. ihre Pflege 93; Leseabende i. Dienste d. Erziehung 96.

Reuleaux, Frz, ⚙, Dr. phil., Prof., v. ThSchP., GRegR. Berlin W, Ahornstr. 2. (Eschweiler $^{30}/_{9}$ 29.) **B**: Konstruktion und Berechnung d. Federn 57; Thomas'sche Rechenmasch. 62, 2. A. 92; Theoretische Kinematik 75|99 II; Briefe aus Philadelphia 77; Der Konstrukteur, 4. A. 82/89; Quer durch Indien 84, 2. A. 85; Maschine u. Arbeiterfr. 85.

Reuleaux, Karl, ✠, ⚙, Ingen. München, Schwanthalerstr. 80 II. (Eschweilerpumpe $^{8}/_{12}$ 26.) **B**: Cypressen 86; Den Manen Ludwigs II., 2. A. 87; Katalog für die Heliceen-Genera Euparypha Hartm. u. Xerophila Held 89; Ital. Sonette, 2. A. 90; Zwei Worte z. bleib. Ehrenrettung deutsch. Wissens u. Wirkens, 4. A. 90; Vaterländ. Sonette, 2. A. 91; Märchen f. große Kinder 91; Raketen u. Veilchen, 2. A. 92; Gelegenheitssonette 92; Ein Tag in d. Hölle od. Ugolino u. Roger, 2. A. 93; Mysteriöse Sonette, 3. A. 93; Fabeln, Romanzen u. Balladen, 3. A. 94; Lenze 94; Neue Sonette 95; Ges. Sonette 96; Des Königs Brevier 97. ()

Reulecke, Aug., ⚿b., hist. Erz., Lehrer. Meineweh b. Zeitz. (Kl.-Rechtenbach b. Wetzlar $^{11}/_{12}$ 63.) **B**: Treuer Tod, Erz. 92; D. Leuthener Schwerenöther, Erz. 96; Kaltgestellt u. a. Hum. 96; St. Bernhard hilf! Erz. 98; Die Nonne v. Gehofen, N. 98.

Reuling, Carlot, ✆, Roman, Dr. phil. Berlin SW, Barutherstr. 4 II. (Michelstadt $^{20}/_{3}$ 61.) **B**: Geopfert, Dr.; Cecile, Sch.; Glücklich, R. 90; Kom. Figur in d. wichtigsten beut. Dramen bis z. 17. Jahrh. 90; Aus Hag u. Tann, Märch.; Knecht Hagebuchen; Odenwald, Märch.; Zwisch. Licht u. Dunkel, Märch.; D. Mann im Schatten, Kom.; Fragwürd. Gestalten, St.; Die gerechte Welt, Tragikom.; Das Stärkere, Sch.; Anno Dazumal, Schw.; Der bunte Schleier, Märchendr.

Reuling, Wilh., Epigrammatiker, ✍, Dr. jur., Kaiserl. Justr. Berlin SW, Friedrichstr. 14 III. (Darmstadt $^{27}/_{5}$ 37.) **B**: Distichen, 2 Hefte 87|88, Neue Ausg. 96 I; Das Ebenburtsrecht des Lippischen Hauses nach Hausgesetzen u. Hausobservanz 97. *

Reusch, Franz Heinr., ✝, Litt.✍, D., o. UProf. Bonn. (Brilon $^{4}/_{12}$ 25.) **B**: Erklär. d. Buches Baruch 53; Buch Tobias 57; Lehrb. d. Einleitg i. d. A. T., 4. A. 70; Bibel u. Natur, 4. A. 76; Berichte üb. d. in Bonn geh. Unions-Confer. 74 u. 75; Theol. Facult. od. Seminare 73; Luis de Leon 73; Drei Predigten 74; D. bibl. Schöpfungsgesch. 77; Die deut. Bischöfe u. der Aberglaube 79; Gebetbuch 79; Index d. verbot. Bücher 88|85; Gesch. d. Moralstreitigk. in d. röm.-kath. Kirche (mit Döllinger) T. II 88; Die Fälschungen in dem Tractat des Thomas von Aquin gegen d. Griechen 90; Gebetbuch für kath. Christen, Kl. Ausg. 91; Beitr. zur Gesch. des Jesuitenordens 94. H: D. Indices libr. prohib. des 16. Jahrh. 85; Bellarmins Selbstbiogr. 88; Index libr. proh. gedr. z. Parma 1580 89; Döllinger,

Briefe u. Erklär. üb. d. vatik. Dekrete 90; Döllingers kl. Schriften 90. ()

Reusch, Hans Henrik, Geologie, Dr., Dir. d. geolog. Landesuntersuchung Norwegen. Christiania, Kronprinzensgade 10. (Bergen 5|9 52.) **B:** D. Fossilien führenden krystall. Schiefer v. Bergen in Norwegen, deutsch v. R. Baldauf 88; Natur kundskab. No. 2 90, 4. A. 97; Folk og Natur i Finmarken 95.

Reuß, Aug. Ritter v., Augenheilkde, Dr. med. u. chir., ao. UP. Wien I, Wallfischgasse 4. (Bilin 5|11 41.) **B:** Ophthalmometrische Studien 69.

Reuß, Franz, ℞, ♛, ♫, Dr. phil., Sem.-Lehrer. Eichstätt, Bay. (Langendorf, Unterfranken 30|11 46.) **B:** Leitfaden b. dischen Grammatik 85; C. W. Dohms Schrift „Ueber d. bürgerl. Verbesserung d. Juden" u. deren Einwirkung auf d. gebild. Stände Deutschlands 91; Die philanthropisch-pädagog. Bestrebungen der Gegenwart 91.

Reuß, Jenny v., s. Jenny Hoernes.

Reuß, Theod., (k.), PA., Politik, Manöverberichte. Berlin W, Mohrenstr. 61 IV. (Augsburg 28|6 55.) **B:** Matrimonial Question 86; Guide of Berlin 90, 2. A. 92; The Carlovingians 94; Pessimus 95. **Ue:** Wildenbruch, Dr.; Wagner, D. Feen. ()

Reuß, Frl. Zoë v., Nov., Roman, ✪. Liegnitz. (Mauderode 28|10 42.) **B:** Woge der Sündflut, N. 75; Zurückgeblieben in Feindesland, R. 77; D. Kodizill, R. 85; D. kleine Töffel, Erz. 93. ()

Reuter, Frl. Gabr., Nov., ✓. München-Schwabing, Seestr. 4½. (Alexandrien 8|2 59.) **B:** Glück u. Geld, R. 88; Episode Hopkins; Zu spät; Zwei Stud. 89; Kolonistenvolk, R. 91; Ikas Bild, L. 94; Aus guter Familie, R. 95; Lebenskünstler, N. 96.

Reuter, Matthias, sprachl. Richtung, Real-Prf. Schwäb. Gmünd, Turniergraben 6. (Sulgen b. Schramberg 22|8 35.) **B:** 75 Stücke zur Einübung franz. Sprachregeln 90, 2. A. 92; D. Parsen und ihre Schriften 93; Hauptregeln der französ. Gramm. 94; Zusammenh. Stücke z. Einübung franz. Sprachregeln 96.

Reuther, Rudolf, Bürgersch.-Lehrer, **H:** v. „Willst du gesund werden?". Leipzig-Reudnitz, Rathausstr. 50 III. (Annaberg im sächs. Erzgeb. 57.)

Reventlow, Franciska, Gräfin zu, Humor. München, Hohenzollernstr. 1 c, Gartenhaus. (Husum, Schlesw. 18|8 71.) **B:** Klosterjungen, Humoresk. (m. Eugen Thoßan) 97.

Revocatus, P., s. P. Exped. Schmidt.

Rex, Dr., s. Paul Langenscheidt.

Rex, Hugo, ♿, Dr. med., ao. ö. UP. a. d. deut. U. Prag, Weinberge, Jungmannstr. 11.

Rexhäuser, L., Red. d. „Corresp. für Deutschlds Buchdrucker u. Schriftgießer". Leipzig-A., Roßbachstr. 10 I. (München 7|1 63.) **B:** Illustr. Familienbuch d. Naturheilkunde 95.

Rey, Eugène, Ornithol., Entomol., Dr. phil., Red. d. „Monatsschr. d. dtsch. Vogelschutzver." Leipzig, Floßplatz 11. (Berlin 17|2 38.) **B:** Synonymik d. europ. Brutvögel 72; Illustr. Naturgesch. 84; Altes u. Neues aus d. Haushalte d. Kuckuck 92. ()

Reye, Theod., ⅄, ∩, Dr. phil., o. UP. Straßburg, Brantpl. 3. (Cuxhaven 20|6 38.) **B:** Geometrie d. Lage 66|68 II, 1 3. A. 85, II u. III, 3. A. 92; Wirbelstürme, Tornados u. Wettersäulen 72; Synthet. Geom. d. Kugeln u. linearen Kugelsyst. 79. ()

Reyer, Eduard, ▲, Dr. jur., ao. UP. Wien IX, Liechtensteinstr. 47. (Salzburg 10|5 49.) **B:** Aus Toskana 84; Geolog. u. geograph. Experimente 92; Ursachen der Deformationen u. b. Gebirgsbildung 92; Organisation der Volksbibliotheken 93. ()

Reymond, Anton, Epos, Nov., ♅, ✪, ✓, Dr. med. Wien V, Hundsthurmerstr. 88. (Ungar. Aigen 18|12 61.) **B:** Gesühnt, Ep. Erz. 97; Arznei, N. 97; Aus dem Frauenleben, G. 97. ()

Reymond, Moriz v., SchG., ✓, ✕, ✻, Hum. Berlin-Friedenau, Begasstr. 7. (Wien 30|6 33.) **B:** Kulturkampf in der Bronze 77; Laienbrevier des Häckelismus 77|80 III; Buch v. gesunden u. kranken Herrn Meyer 79; Naturforsch.-Saturnalien 79; A. Bord des Jules Verne, Hum. 79; Neuer freier Parnaß, Hum. 79; D. sterbende Freimaurer 81; Geliebte Brüder 81; Kleine Schweninger 86; Kl. Jäger 86; 100-jährig. Knigge 87; Geheimnisvolle Hochzeitsreise u. a. 89; Lachtäubchen u. a. 90; An e. Haar gefangen u. a. 90; D. mitteleurop. Kriege (mit Major Scheibert) 90; Berlin. Pfiaster 90; Weltgesch. 92; Junge Welt und was ihr gefällt 94; Ill. Länder- und Völkerkunde 98.

Rhein, A. vom, s. Alphons Stengele.

Rhein, Alphons von, s. Herm. Jos. Ohrem-Bonn. [Grunau.

Rhein, Jos. Elmar vom, s. Joh. Elmar

Rheinhardt, s. Joh. Moser.

Rheinthal, Fr. v., s. Ed. Friedberg.

Rhena, A., s. Alfred Ahner.

Rhenanus, s. A. Klee u. Ferd. Heyl.

Rhenanus, Beatus, s. Theod. Birt.

Rhenanus, Rich., s. Rich. Breuer.

Rhode, M., Red. **H:** u. Verl. d. Feuill.-Zeitg „Die Natur" u. „Novellist. Korrespondenz". Berlin-Schöneberg, Kaiser Friedrichstr. 13. ()

Rhön, Werra, s. Gräfin Cappy.

Ribbeck, Walther, ♅, Dr. phil., Kgl. Archivar. Marburg a. L, Schloß. (Berlin 13|5 58.) **B:** L. A. Seneca 87; Confessionen e. Nachdenklichen, Ged. 93. ()

Ribbeck, Woldem., klass. Ph, Dr. phil., GP. u. Dir. Berlin SW, Kleinbeerenstr. 2. (Erfurt 17/9 30.) **B:** Zenodoteorum quaest. specimen I 52; Bentleys Abhlgn über die Briefe des Phalaris 2c. 57; Die Acharner des Aristophanes 64; Die Ritter desf. 67; Homer. Formenlehre, 3. A. 95; Archestrati Syracusii sive Gelensis quae feruntur apud Athenaeum reliquiae 77; Homer. Mißzellen 88; Ueberſetzungsproben 90; Griech. Schulgrammatik 91; Griech. Elementarleſebuch 92. ()

Ricardo, Signor, ſ. Martin Behrend.

Ricek, Leopold Georg, 𝒻, Nov., Lehrer. Gerolding, N.-Oeſter. (Wien 15/11 63.)

B: Gelehrter Zecher goldnes Alphabet 98.*

Richard, Klara, ſ. Franziska Groth.

Richard, W., ſ. Richard Wendelmuth.

Richelmann, Georg, Hptm. Halberſtadt. (Zeitz 17/8 51.) **B:** Meine Erlebniſſe in der Ziſmannstruppe 92; Die Nutzbarmachung Deutſch-Oſt-Afrikas 94. ()

Richter, Arthur, ♛, Dr. phil., Cuſtos, a.d. Kgl. öffentl. Bibliothek. Dresden-N., Wilhelminenſtr. 10. (ebda 16/7 62.) **B:** Erasmusſtudien 91; F. G. Neuberin, Ein Deutſch. Vorſpiel 1734 97.

Richter, Arthur, Journal., Kunſtkritik, Rektor. Poſen, Halbdorfſtr. 26. (Oſterode i. O.-Pr. 1/7 58.) ()

Richter, Arwed, ♛, Dr. phil., OLehr. Hamburg-Eilbeck, Peterskampweg 27 II. (Oberwitz 20/7 62.) **B:** Der Reichstag zu Nürnberg 1524 88.

Richter, Chriſt., 𝔅, †, Lehr. Sparow, Alt-Schwerin. (Grabowhöfe bei Waren 10/7 34.) **B:** Handb. d. chriſtl.-kirchl. Archäolog. 82; Was hat der Lehrer zu thun, um eine gute Schuldisziplin herzuſtellen u. zu erhalten? 82, 2. A. 96; Kleines Handbuch d. dtſchen Synonymen 88; Bau d. klein. Katechism. Luthers 91; Katechet. Unterredungen üb. d. Leidens- u. Herrlichkeitsgeſch. d. Herrn 91; Die chriſtl.-kirchl. Altertümer dargeſt. für das Chriſtenvolk 93; D. chriſtl. Sinnbilder in ihrer Bedeutg 96; Die Aufgabe der chriſtl. Volksſch. als Erziehungsanſtalt dem Hauſe, der Kirche, dem Staate gegenüber 96; Der kl. Katechismus Luthers, Ausgel. für d. chriſtl. Haus. Mit Bildern 98.

Richter, Eduard, ⊜, Dr. phil., o. UP. Graz. (Mannersdorf 47.) **B:** Hiſt. Geogr. als Unterrichtsgegenſtand 77; Herzogtum Salzburg 81; Unterſuch. zur hiſt. Geogr.; Gletſcher der Oſtalpen 89; Urk. z. Geſch. d. Vernagtgletſchers 92; Lehrb. d. Geogr. 93; Atlas d. Oeſter. Alpenſeen 96; Seeſtudien 97.

Richter, Erich, WB., ⚷, Dr. med., H: d. „Journ. f. Zahnheilkde", Zahnärztl. Adreßbuch für den europ. Continent X. Jahrg. Berlin N, Chauſſeeſtr. 1 a. (Reichenſtein 23/8 46.) **B:** Geſch. d. Zahnheilkde 95.

Richter, Eugen, Politik, ✉, M. d. R. u. d. preuß. Abg. H. Charlottenburg, Harbenbergſtr. 18. (Düſſeldorf 30/7 38.) **B:** Konſumvereine 67; Preuß. Staatsſchuldenweſen 69; Irrenlehren d. Sozialdemokr. 90; Sozialdemokr. Zukunftsbild. 91; Im alten Reichstag 94/96; Polit. ABC 79/98; Jugenderinnergen 96; Polit. Broſchüren ()

Richter, Eugen (Pſ. Paul Höffer, Paul Friedrich). 𝒻, ♀, Dr. phil., Chefred. d. „Hamb. Staatsbürger-Zeitg" u. d. „Zeitg d. Grundeigentüm Hambgs", Dramaturg, **Ue:** EFIS pHD. Hamburg, Kolonnaden 18. (Magdeburg 22/8 39.) **B:** Ein neuer Cſau, L. 66; Zwei Anwälte d. Rechts, R. 76; Farbig Blut, R. 79; Lieder bei Hunger u. Durſt 80; Unruhige Herzen, R. 80; Poet. Malereien 81; Dominikaner, R. 82; Herzenszwieſpalt, R. 83; Aus Anſtand geheiratet 83; Neue Sagenchronik 83; In Dunkelzelle 83; Im Kurierzug II. Kl. 83; Auf hoher Wacht, R., Unſ. ſchwarz. Landsleute, Bſt.; Unſ. Schutzleute, P.; Stettin u. Berlin, P., Traumfahren 91; D. Muſen neuer Hort, ſzen. Prolog. 91; Fee Lugina, Weihnachtskomödie 91; Das Geheimnis des Herrn Stadtrat, R. 92; E. Teſtamentsvollſtreckg, R. 92; Religions- u. Gewiſſensfreiheit 92; Bürgerl. Ariſtokratie, R. 93; Aus d. Hefe d. Volkes, R. 93; Nieder mit d. Taktſtock 95; Ins Quartier, R. 96; Glückl. Leute, L. 98; Tebje Puttfarken u. ſi. Mietze, Bſt. 98.

Richter, Franz, ſ. Franz Lipp.

Richter, Franz, Journaliſt, Red. d. „Neuen Poſt". Berlin-Schöneberg, Erdmannſtr. 13. ()

Richter, Guſtav, ♛, Ψ, 𝔅, Dr. phil., G.-HofR., GDir., GP. Jena. (Naumburg 29/8 38.) **B:** De Senecae trag. auctore 62; L. Annaei Senecae tragoediae (mit A. Peiper) 67; De corruptis quibusd. Senecae trag. locis 94; Annalen der dtſchen Geſch. i. Müller (mit H. Kohl) 73/97 III; Grundriß d. allg. Geſch. 81/93 III; Zeittafeln d. dtſchen Geſch. im Mittelalter 81; D. alte Gymnaſ. in Jena 86/87; M. Seebeck 86; D. Jenaer Lutherfeſtſpiel 89; Ad. Lipſius 93; Zur Frage der Gymnaſialſeminare 95; Unterricht u. geiſtige Ermüdung 95; Vier Schulreden 97. **H:** Zeitſchr. f. Thür. Geſchichte u. Altertumskunde 79/85; Lehrproben u. Lehrgänge aus d. Praxis d. Gymnaſien u. Realſch., Heft 1/8 (mit D. Frick) 84/86; Symbola Gymnasii Jenensis 94.

Richter, Heinr. M., CC., öſterr. ♛, Biogr., Dr. phil., o. UP., K. K. Hofrat, Red. Wien III, Siegelgaſſe 1. (Prag 10/1 41.) **B:** G. v. Podiebrad 63; Nürnberg. Religionsfriede 64; Oeſterr. Volkslieder u. Volksſchriften im 7j. Kriege 66, 2. A. 69; Repetitorium d. Univerſalgeſch. v. d. ält. Zeit bis a. d. Gegenw. 68, 2. A. 72; Prinz Eugen 72; Entwickelg d. kaufm. Wiſſenſch. 73; Piccolomini 74; Geiſtesſtrömungen,

2. A. 76; Aus d. Messias- u. Werther-Zeit 82; Presse Wiens v. 1848|88 88.

Richter, Frl. Helene, engl. Litt. Wien XIX, Carl Ludwigstr. 69. (ebda 4|8 61.) **Ue**: Shelley, Der entfesselte Prometheus 94; Mary Wollstonecraft 97; Percy Bysthe Shelley 98.

Richter, Herm., ♛, Dr. phil., ev. Pfr. Mülheim a. Ruhr, Werthgasse 15. (Düsseldorf 17|1044.) **B**: Paulus u. Jakobus 70; Festpredigten 72; Uebersichtskarte üb. d. Gust. Ad.-Vereins-Gebiete in Rheinl.-Westf. 80; Gesch. d. evang. luther. Gemeinde zu Mülheim a. d. Ruhr 82; Gesch. der berg. Unterherrschaft Broich u. der Stadt Mühlheim a. d. Ruhr (mit Dr. Klanke) 90; Funken unter der Asche, die Vertreibg d. Protestanten v. Locarno 1555 91; Heldenkampf der Waldenser 1689 92; Waldenser-Jubiläum 1889 92; 3 Tage in der evang. Diaspora in den österr. Alpen 93; Auf Luthers Spuren in Rom 95; 3 Sonntage a. d. norw. Fjords 96. ()

Richter, Jean Paul, Kunstℳ, Dr. phil., Privatgelehrter. London 14, Hall Road, NW. (Dresden 7|1 47.) **B**: Mosaiken von Ravenna 78; Ursprung d. abendl. Kirchengebäude 78; Leonardo 80|81; Catalogue of the Pictures in the Dulwich College Gallery 80; The Literary Works of Leonardo da Vinci I u. II; Italian Art in the Nat.-G. 83; Notes on Vasaris Lives 85; Descriptive Catalogue of the Collection of Pictures belonging to the Earl of Northbrook 89; Quellen d. Byzantin. Kunstgesch. 97; Pictures and Drawings of Edw. Armitage, R. A. 98.

Richter, J. W. Otto (Pf. Otto v. Golmen u. O. R. Misera), WB, ♛, ⚷, ⚉, ✪, Germanistik, Erdkunde, Erz., Roman, Nov., Dr. phil., G.-Prf. Berlin W, Gleditschstr. 14. (Schloß Pretzsch 19|839.) **B**: Astern u. Veilchen, lyr. G. 68; Erziehg d. weibl. Jugend i. deutsch-nat. Sinne 69, 2. A. 72; Deutsche Dichter des MA. im Kampfe f. d. Kaiser wider d. Papst 71; Lyr. Dichtng d. dtsch MA. 72; Schulandachten 74; Dtsche Unterr. a. höh. Schulen 76; Dtsch. Kyffhäuserb. 76; Geograph. Unterr., bes. auf höh. Schulen 77; Atlas f. Schulen 80; Kl. Kyffhäuserbuch 81, 2. A. 91; Lehrb. f. d. evang. Religionsunterr. 70, 2. A. 83; Sagen v. Thüringen u. d. Harz 84; Landschaftl. Charakterbilder 85, 2. A. 90; Neubearbeitg d. Erdkunde v. Cajsiano 86 u. 91; Das dtsche Reich 91; Deutschland i. d. Kulturwelt 91; D. Ahnen d. preuß. Könige 92; Brandenburg-Preußens Vorzeit 92; Gesch. a. d. preuß. Reformationsgesch. IV. u. Gesch. aus d. Zeit d. preuß. Ordensstaates V. 93; H. Monte, Tr. 93; D. Siebzauber, Sch. 93; Drei Bücher von Albrecht dem Bären 94; Otto IV. mit dem Pfeile: Waldemar d. Gr.; Unter d. Wittelsbachern u. Waldemars Wiederkunft, Erz.: Albrecht d. Bär, dr. Charakterbild; All' Deutsch, dr. Gemälde 95; A. Dürer, 3. Erz. aus dem Kunstleben Alt-Nürnbergs 97; Thilo von Wardenberg, Berliner Zeit- u. Charakterbild aus der 2. Hälfte des 14. Jahrh. 98.

Richter, Karl, ₰, Bürgerschuldir., H: d. „Pädag. Bibl." Leipzig, Lampestr. 7 II. (Somsdorf b. Tharandt 8|137.) **B**: Seelsorge durch Unterr. 62; Anforderg d. Gegenwart a. d. Volksschullehr. 67; Anschauungsunterr. in d. Elementarkl. 69, 3. A. 87; Emanzipation d. Schule von d. Kirche 70; Reform d. Lehrerseminare 74; Kindergarten u. Volksschule 76; Luther 83; Bibl. Gesch. 86, 5. A. 97; Herbart-Zillerschen formal. Stufen 88, 2. A. 98; Diesterweg 90; Diesterwegs Wegweiser f. deutsche Lehrer 90; Koch u. Haushaltgsschulen 92; Leipz. Schwachsinnigenschule 93; Deutsches Lesebuch für mehrkl. Schulen (m. Andᵒ.) 94, 4.—7. A. 98.

Richter, L., s. Louise Roth.

Richter, Frau Dr. Louise, Roman, ✪. London NW, 14 Hall Road. (Brussa, Kl.-Asien 24|5 50.) **B**: Melita od. e. türk. Liebesgesch. 86. **Ue**: Italien. Meister in dtschen Gallerien 83. [nitz 6|3 68.)

Richter, Max, /. Erbach i. O. (Oels-

Richter, Oswald, Indisch-iran. Ψ, Ethnographie, Dr. phil., Assistent am Kgl. Zool. u. Anthr.-Ethn. Mus. Dresden-A., Ludwig Richterstr. 15 II l. (Vom 1. April 99 ab: Gabelsbergerstr. 21 II l.) (Schneeberg, S. 5|9 73.) *

Richter, Otto, röm. Topogr., Dr. phil., Prof., GDir. Berlin W 30, Grunewaldstr., Prinz Heinrich-Gymn. (ebda 6|4 43.) **B**: Lat. Leseb. 79, 7. A. 98|95; Befestigung d. Janiculum 82; Gesch. d. röm. Rednerbühne 84; Ueber antike Steinmetzzeichen 85; Röm. Topographie 89; Plan des Forum Romanum 93. ()

Richter, Otto, ♛, Dr. phil., Stadtarch. Dresden, Bernhardstr. 13. (Meißen 31|8 52.) **B**: Organisation d. Basl. Konzils 77; Verfassgs- u. Verwaltungsgesch. v. Dresden 85|91 III; Dresdn. Straßenansichten v. 1678 92; Canaletto-Mappe 94; Atlas z. Gesch. Dresdens 98. H: d. „Dresdn. Geschichtsblätter".

Richter, Paul, s. Friedr. Gust. Triesch.

Richter, Paul Emil, SchG., Bibliothekwiss., Bibliogr., 2. O Biblioth. d. Kgl. öffentl. Bibl. Dresden-N., Ritterstr. 10. (ebda 18|8 44.) **B**: Verz. d. Periodica i. Besitz d. K. öff. Bibl. z. Dresden 80; Univ.-Kal. für das Studienjahr 82|83; Adreßb. d. Prf., Dozenten u. Lektoren d. Univ. u. techn. Hochschul. Deutschl. 83, 89, 91; Verz. v. Forschern in wiss. Landes- u. Volkskde d. Europas 87; Litt. der Landes- u. Volkskde d. Kgr. Sachsen 89; Nachträge 92|98 III; Bibl. geogr. Germ. Litt. der Landes- u. Volkskunde des dtschen Reiches 96.

Richter, Richard Immanuel, Dr. phil., o. HonPrf., Dir. d. pädag. Sem. d. Univ. Leipzig, Partheństr. 1 II. ($^{10}/_{10}$ 39.) ()

Richter, Wilh., (k.), ♿, ⊜, OStLehr. Paderborn, Kasselstr. 27. (Drensteinfurt $^{17}/_{4}$ 54.) **V:** Nieberdings Schulgeographie, 22. A. 95; Streifzüge auf dem Gebiet der heutig. Schulgeogr. 88; D. deut. Kolonien 92, 2. A. 95; Gesch. der Paderborner Jesuiten I 92; Jesuitenkirche zu Paderb. 92; Studien u. Quellen zur Paderb. Gesch. I 93; Die vom „Teufel Besessenen" im Paderb. Lande unter d. Reg. Th. Adolfs v. d. Reck und d. Exorcist P. B. Löper SJ. 93; Handschr. Verz. d. Theod. Bibl. z. Pad. 96; Gesch. Einleit. z. d. Inventarisation d. Bau- u. Kunstdenkmäler d. Kr. Paderborn 98.

Richter-Raugger, Wilh. Edl. v. (Pſ. Wever), Muſik, ⚓, Krit., 𝒻, **Ue:** EFl, Red., Prf. Triest, Via dei Navali 9. Mantua $^{7}/_{9}$ 57.) **V:** Uebelstände i. Vereinsleben 90; Ein Mahnwort 90; Am Tage des Gerichtes 90; Die musikalische Erziehung 94; Das Märchenbuch 94; Aus der grünen Mark 95.

Richthofen, Ferd. Frhr. v., ⊜, Dr. med. u. phil., o. UPr. Berlin W, Kurfürstenstr. 117. (Karlsruhe i. Schl. $^{5}/_{12}$ 33.) **V:** China 77; Aufgaben u. Methoden der heutigen Geographie. ()

Richtmann, Eugen, ⚒. Cöln a. Rh., Holzmarkt 47. (Solingen $^{7}/_{9}$ 62.) **V:** Aus zwei Welten, D. 95.

Rick, Wolfgang, ✆, 𝒻, Red. d. Fachzeitschr. „Bahnfrei", ODffizial d. Kais. Ferd.-Nordbahn. Wien II, Nordbahnstr. 52. (ebda $^{1}/_{4}$ 54.) **V:** Familie Klinger, Vst. 93. **H:** Karl Rick, Klostergeschichten 93. ()

Ricken, Wilh., mod. ♆, Dr. phil., R.-SchulDir. Hagen i. W. (Alsum $^{11}/_{12}$ 56.) **V:** Untersuchgen üb. d. metr. Technik Corneilles 84; Elem. Buch der franz. Sprache 87 f., 2. A. 90; N. Elem.-Bch 2c. 93, 2. A. 94; Grammatik der frz. Sprache 93, 2. A. 94; La France, le pays et son peuple 93; Le Tour de la France en cinq mois 93, 3. A. 95; Uebungsbuch zum Uebersetz. ins Franz. f. mittl. u. ob. Stufe 93; Lehrgang d. franz. Spr. f. Realsch. 94, f. Mädchenschul. 94; Beschreib. d. Hölzelschen Jahreszeitenbilder in franz. Sprache als Grundlage für d. Unterr. 94; Kl. franz. Syntax 95; Kl. franz. Schulgrammatik 95; Kl. frz. Lesebuch nebst Gedichtsammlg 96; Lexique de la France, le pays et son peuple 96; Franz. Schulgramm. für h. Mädchenschul. 96; Frz Sprachstoffe als Livre du Maitre a) z. Schulgramm. für Mädchensch., b) z. Uebungsbuch.

Ricker, P. Anselm, (k.) OSB, ✝, D., o. UPr., geistl. R. Wien I, Freiung 6. (Preßburg 24.) **V:** Via dolorosa 66; D. Syllabus 67; Ecce homo! 69; Immortalitas 71; Kathol. Glaubens- u. Sittenlehre 72; Verwalt. d. Bußfakr. 73; Leitf. d. Pastoraltheol., 2. A. 78; D. kath. Kirche in ihrem Gebr., 2. A. 82; Pastoral-Psychiatrie 88, 2. A. 89; Katechetik, 3. A. 90; Predigten. ()

Rickert, Heinrich, Politik, M. d. R. u. d. pr. Abg. H., Mitbes. d. „Danziger Ztg." Danzig u. Berlin W, Tiergartenstraße 37. (Danzig $^{27}/_{12}$ 33.) **V:** Konservative Aera u. d. nächste Aufgabe d. pr. Landt. 88. ()

Rickert, Heinr., ⁂, Dr. phil., o. UPr. Freiburg i. Br., Goethestr. 57. (Danzig 63.) **V:** Zur Lehre von der Definition 88; Gegenstand der Erkenntnis 92; Grenzen d. naturwiss. Begriffsbildung I 96.

Rickmeyer, Frl. Marie (Pſ. C. Winter), 𝒻, Erz., Nov. Marienstädt-Niederbreisig, Rhpr. (Blumenthal $^{1}/_{4}$ 48.) **V:** Auf daß dir's wohlgehe 85; Auf festem Grunde 87; Meister Wiltack 93, 2. A. 97; Glückskinder 94; Wilhelms goldene Schuhe 94, 2. A. 97; Im Abendlicht 96; Unvergessen 98.

Riecke, G. Adolf, Kultur♛, Dr. phil. Tübingen, Christophstr. 2. (ebda $^{13}/_{1}$ 29.) **V:** Varro, der röm. Landwirt 61; Pythagoras 83; Cornelia, Erz. 86; Vaterländ. Erz. 96|97; H. Wildeck, Erz. 97.

Riecke, Ost., (Pſ. P. Perron), PA., ✆, ⚒, **Ue:** F, Stellv. Chefred. b. „Hamb. Fremdenbl." Hamburg III, Alsterstr. 22. (ebda $^{4}/_{12}$ 48.) **V:** Ged. 72; Warum haben sie das nicht gesagt? L. 76; Aufrichtiger Lügner, L. 78; Frauenpolitik, L. 81; Blinde Liebe, L. 82; Clara, R. 84; Ich u. meine Schwiegermutter, L. 87; D. Kunstreiterin, R. 93. ()

Riedel, Karl Louis, ⚒, Erz. in vogtländ. Mundart, Lehrer. Meßbach bei Plauen im V. (Gelenau $^{29}/_{4}$ 47.) **V:** Derham is derham 84, 5. A. 92; In d. Hutzenstum 85, 5. A. 97; Bornkinnel 86, 3. A. 93; Af ne Summerhaufen 87, 3. A. 97; Der Foosnetnarr 88, 3. A. 97; Im Espich 89, 3. A. 97; D. Holzspitzbu 90, 3. A. 97; Aus ne Milmesgrund 91, 3. A. 97; Alle Niet a Luth allaa 92, 3. A. 97; Vogelsteller 93, 3. A. 97; Kunnele 94, 3. A. 97; De olbere Mum 95, 3. A. 97; Ner a alte Gumfer 96, 3. A. 97; Hahnickele 97, 3. A. 97; Sämmtl. 14 Bändchen vereinigt als Volksausg. 97; Aus d. Maitäferzeit 98, 2. A. 98.

Riedel, Paul. Journalist. Berlin-Nixdorf, Herthastr. 2.

Riedel-Ahrens, Frau Bertha (Pſ. Silvio Lugano), Roman, Nov. Halle, Yorkstraße 79. (Lübeck $^{16}/_{9}$ 50) **V:** Enthüllte Frauenherzen, R. 83, 2. A. 84; König d. Nacht, R. 84, 3. A. 90; Schiffbruch 85; Rolandsholm 86; Trop. Nächte 88; Vaters Geheimnis, R. 80 II; Zwei Frauen, R. 90; Im Tode vereint 90; Santa Rosa 91; Juvenals Liebe 92; Primavere 92; Im grauen Schloß 92; Tragödie des Lebens 93; Nik.

Erichsens Töchter 93; A. Trümmern 94; Santa Clara 95; Heldenseelen; Andora 95; Unt. Palmen; O du barmherziges Meer 97; Verlorenes Paradies, R. 97; Verschlossene Pforten, R. 98; Senator Dettloff, R. 98.

Riedl, Julius, VB., Theater, ✆, Prof. Red. d. „Grazer Zeitung u. Morgenpost". Graz, Schumanngasse 3. ()

Riedl, Peter, ✆, ♂. Prag, Wenzelsplatz 45. (Karolinenthal $^{19}/_{12}$ 52.) **V:** Scipio Africanus Minor 89; Narrenrecht 89; König Lear, P.; Glück, Sch. 95; Der Graf Gleichen, Op. 96.

Riedt, Ludw., (k.), Kanzlist. Wolfegg Württ. (Kreßbach $^{3}/_{8}$ 33.) **V:** Lebenserfahrung e. Convertiten, 3. A. 89; Heiteres u. Ernstes in Krieg und Frieden I 90; Bunte Erz. e. Convertiten 93; Gebetb. für dtsche kath. Soldaten 95; Milit. Charakter- und Zeitbilder 97; Franziskusblüten 98.

Riefenstahl, Theodor, ✗, Nov. Dr. med., SanitR. Kaiser Wilhelmbad z. Driburg b. Paderborn. (Münster, W. $^{6}/_{8}$ 35.) **V:** Bad Driburg 66, 2. A. 71; Künstl. Ernährung d. Kindes 76, 2. A. 83; Aus d. Krankenwelt, Erz. 84; Aus d. Tagebuch e. Hypochonders, Bad Driburg, R. 86; German u. Roman. Poesien in freier Umdichtung, I: Holländ. Poesien u. Th. Moore. ()

Rieg, Jgn. Clemens, (k.), Statistik, Ehrenk. v. L., Pfr. Rammingen b. Ulm. (Mögglingen $^{28}/_{6}$ 51.) **V:** Mennels Almanach f. d. kath. Geistl. b. Diözese Rottenburg 80, 19. A. 98; Art u. Weise d. Priester bei der Messe zu dienen, 17. A. 93; D. Volksschulgesetz 92. ()

Riegel, Frz., ✗, Dr med., o. UP., G.-Med R. Gießen. (Würzburg 44.) **V:** Krankheiten d. Trachea u. Bronchien; D. Athembewegungen; Die Krankheiten d. Pericardiums; Coffein bei Herzkrankheiten; Ueber respirat. Paralysen; Ueb. d. Bedeutg d. Pulsuntersuchung; D. Diagnose d. Pericardialverwachsung; Ueb. die diagnost. Bedeutung des Venenpulses; Ueb. Diagnostik u. Therapie d. Magenkrankheiten; Z. Lehre v. d. Herzirregularität u. Inkongruenz in d. Thätigkeit d. beiden Herzhälften 91; D. Erkrankungen des Magens, I. Allg. Diagnostik u. Therapie d. Magenkrankh. 96; II. Spezielle Diagnostik u. Therapie der Magenkrankh. 97.

Riegel, Herman, Kunstlitt., Dr. phil., TSchPh., Dir. des herzogl. Museums. Braunschweig. (Potsdam $^{27}/_{2}$ 34.) **V:** Cornelius 66; Carstens 67; Carstens Wke. (Kupferst. III); Deutsche Kunststudien 68; Darstellung d. Abendmahles 69; Italien. Blätter 71, 2. A. 98; Dem Herrn Wilh. Lübke, offener Brief 74; Gesch. d. Wiederauflebens d. dtschn Kunst im 18. u. Anfg b. 19. Jahrh. 76; Kunstgesch. Vortr. und Aufsätze 77; Beitr. z. Riederl. Kunstgesch. 82 II; Gesch. d. Wandmalerei in Belgien 82; P. Cornelius 83; Ein Hauptstück v. uns. Muttersprache 83, 2. A. 88; Allg. dtsche Sprachvereine 85; Unter dem Striche 90, 2. A. 98 IV; Frz Reuleaux u. s. Treiben im A. D. Sp. 98; Zeitschr. d. A. D. Sp. 86/98; Die vorzüglichsten Gemälde des H. Museums zu Braunschweig, 100 Tafeln; Die bildenden Künste 2c., 4. A. 95; Beitr. z. Kunstgesch. Ital. 98.

Rieger, Conrad, ✗, Dr. med., o. UP. Würzburg. (Calw $^{28}/_{5}$ 55.) **V:** Ueb. die Beziehungen der Schädellehre z. Physiologie, Psychiatrie u. Ethnologie 82; Hypnotismus 84; Exakte Methode d. Craniographie 85; Experiment. Untersuch. üb. die Willensthätigkeit 85; Medizin. Elektrizitätslehre, 3. A. 93; Intelligenzstörungen infolge von Hirnverletzung 89; Haltung, Heizung u. Bewegung d. Muskeln 92; Die Psychiatrie in Würzburg von 1583—1893.

Rieger, Max, ♛, Litt.♛, Dr. phil. Darmstadt. (ebda $^{8}/_{4}$ 28.) **V:** Klinger in der Sturm- u. Drangperiode 80; Klinger in s. Reife, m. Briefbuch 96; (Anon.) Helke, Sch. 56; (Pf. Utis) Falsche Bauart, R. 76; N. Phantasus 86.

Rieger, Sebastian, (Pf. Reimmichl), (k.) Erz., Red. d. „Tiroler Volksboten", Expositus. Gries a. Brenner (Tirol). (St. Veit in Defereggen $^{28}/_{5}$ 67.) **V:** Aus den Tiroler Bergen 98. *

Riegersheim, Carl v., s. Arthur Jones.

Riegler, Joh. Evangelist, (k.), Kirchenrecht, Pfarr. i. R. Krems a. D. (Zwettl 41.)

Riehl, Alois, ♫, Dr. phil., o. UP., Hofr. Halle a. S., alte Promenade 23. (Bozen $^{27}/_{4}$ 44.) **V:** Realist. Grundzüge 70; Moral u. Dogma 71; Ueb. Begriff u. Form der Philosophie 72; Philos. Kritizismus 76/87; Lessing 82; Ueber wissensch. u. nichtwiss. Philos. 83; G. Bruno 89; Beitr. z. Logik 92; F. Nietzsche 97, 2. A. 98.

Riehl, Anton (Pseud. Dr. Rainetholn), Rechts- u. Staatsw., Musik, Dr. jur., Advokat. Wiener-Neustadt, Wienerstr. 9. (ebda $^{22}/_{1}$ 52.) **V:** Allg. bürgerl. Gesetzb. 79, 2. A. 83; Joseph II. als Reform. auf kirchl. Gebiete 81; Konkursordnung 82; Strafprozß. 84; Suppl.; Erbrecht der Pandekten in Reime gebracht 88, **H:** „Spruchpraxis 84 ff.; Tagsatzungen, Volksausg. der Oest. Gesetze 86. ().

Riehl, Berthold, Kunst♛, Dr. phil., a. o. UP. München, Leopoldstr. 62 III. (ebd. $^{10}/_{658}$.) **V:** Gesch. d. Sittenbild. i. d. dtsch. Kunst 84; Kunsthistor. Wanderungen durch Bayern 88; D. Gemälde von Dürer und Wolgemut; Deutsche u. ital. Kunstcharaktere 93; Die Kunst an der Brennerstraße 98.

Rieks, J., evang. Kirchen♛, D., Pfr. Olvenstedt b. Magdeburg. (Bruchhausen $^{14}/_{7}$ 43.) **V:** Freih. b. Kirche in NAmerika

68; Muß d. Katholik an d. päpst. Unfehlbarkeit glauben? 70; War der Apostel Petrus röm. Papst? 74; Altkath. oder ultramontan? 74; Ohrenbeichte 75; Deutsch sei unt. Deutschen d. Kirchensprache 75; Leben u. Wirken des hl. Fridolin 75; Zwei Vorträge in Worms 75; Kath. Gesang- u. Gebetbuch, 2. A. 84; Katech. f. d. altkath. Religs.-Unterr. 85; Gesch. d. Reiches Gottes, 2. A.; Gesch. d. christl. Kirche; Angriffe a. d. Altkatholizismus; Gesch. d. Altkatholizismus in Baden; Bibelkunde 85; St. Petrus war niemals Bischof von Rom 85; Anti-Darwinismus 86; Altkath. Kirchenreg. 87; Altkath. Exkommunikation 88; Lehre der 12 Apostel 89; Märkische Kircheneruneuerung 90; Rechte u. Pflichten der Lehrlinge, Arbeiter u. Gesellen 90; Jungfrau von Orleans 91; Trierer Rock 91; Chronik von Olvenst. 96; Leo XIII. u. d. Satanskult 97.()

Riemann, Emil Friedr., VB., ♛, Ψ, Kultur♛, ⚑, Statistik, Dr. phil., Prof., OLehrer a. D. Leipzig, Salomonstr. 8 II. (Glarus, Schw. $^{22}/_{7}$ 50.) **B:** Les Hohenzollern et l'Allemagne nebst Wörterb. 92()

Riemann, Hugo, Musiklitt., Dr. phil., UDoz. Leipzig, Thomasiusstr. 6. (Großmehlra $^{18}/_{7}$ 49.) **B:** Musikal. Logik 73; Musikal. Syntax 75; Gesch. d. Notenschr. 78; Neue Schule d. Melodik 83; Vergl. Klavierschule 83; Musikal. Dynamik u. Agogik 84; Musiklexikon, 4. A. 94 (engl. 92|96, franz. 95|97); Opernhandb. 87, II. Suppl. 93; System. Modulationslehre 87; Handb. d. Harmonielehre, 3. A. 97; Lehrbuch des einf., doppelten u. imitierenden Kontrapunktes 88; Musikal. Katechismen 88|91; Vereinfachte Harmonielehre 93; Präludien u. Studien I 95; Notenschrift u. Notendruck 96; Gesch. d. Musiktheorie im 9.—19. Jahrh. 98; Marx' große Kompositionslehre (überarb.) 88 ff.; Neue Klavierschule 97. **Ue:** Gevaert, große Instrumentationslehre 87; derf. Ursprung d. röm. Kirchengesanges 90.

Riepenhausen, F. J., (k.), (Pf. Franz v. der Hahle), Politik, 𝒻, ♛, ⚒, Chef-Red. d. „Augsburger Postzeitung." Augsburg. (Duderstadt, D. 49.) **B:** Cur hur venisti 87; Die Protestant, hie Katholik! 96; Die Freimaurerei in Oest.-Ung. 97. ()

Ries, Frl. C. E., Roman, Nov., Märchen. München, Arcisstr. 44 I. (Königsberg i. Pr. $^{15}/_{5}$ 55.) **B:** Nov. v. Genfer See 97.()

Ries, John, deutsche Ψ, Dr. phil., OLehrer. Colmar, Els., St. Peterwall 13. (Königsberg i. Pr. $^{28}/_{5}$ 57.) **B:** Stellung von Subjekt u. Prädikatsverbum im Heliand 80; Was ist Syntax? 94.

Rieſe, Fr. Alex., klass. Ψ, Dr. phil., Prf. Frankfurt a. M., Kettenhofweg 23. (ebda $^{2}/_{8}$ 40.) **B:** Varronis Satirae Menippeae 65; Anthol. Latina 69|70 II, 2. A. 94; Ovidius 71|74 III; Idealisierung der Naturvölker d. Nordens in d. griech. und röm. Litt. 75; Geogr. latini minores 78; Catulls Geb., erkl. 84; Phaedri fabulae 85; Zur Gesch. d. Rheinlande in d. Römerzeit 89; Rhein. Germanien in der ant. Litt. 92. ()

Rieſemann, Frau Hedda v., (Pf. Hedda v. Schmid), Roman, Nov., ✍, Gutsb. Gut Sternberg üb. Hapsal a. St. Martens, Estland. (Pernau i. Livl. $^{1}/_{8}$ 64.) **B:** Am Ajsjärv, Epos 90; A. Rammnit, N. 90; Geb 94.

Rieſen, Frau Gertrud geb. Kleist (Pf. B. Wiesen), Belletristik, ○. Berlin-Schöneberg, Hauptstr. 144. (Gut Pernkuiken, Ost-Pr. $^{19}/_{5}$ 48.) **B:** Frauenrechte 97; Die Ansichtspostkarte 98; Logirbesuch 98.*

Rieſch, Heinr., Musik, Dr. jur., k. k. Finanzprok.-Adjunkt, UDoz. f. Musikwiss. Wien VI, Blümelgasse 1. (Falkenau $^{22}/_{9}$ 60.) **H:** G. Muffat, Florilegium 94 f. II. **B:** D. Mondsee-Wien. Liederhandschrift (m. F. A. Mayer) 95, 96.

Rietſchel, Georg, ✝, D., o. UPr., 1. Prediger. Leipzig, Universitätsstr. 15. (Dresden $^{10}/_{5}$ 42.) **B:** D. Gewährg d. Abendmahlsgemeinschaft an Reformierte u. Unierte 68; Mart. Luther u. Ignatius v. Loyola 79; § 14 d. Kirchen- u. Synodal-Ord. 86; Luth. u. d. Ordination, 2. A. 89; Offener Brief an den Verf. der „Ernsten Gedanken" 90; Wort v. Glauben, Pred. 92 II; Aufgabe d. Orgel i. Gottesdienst bis in d. 18. Jahrh. 92, 93; Festpred. zum 55. Jahresfest der Pos. Hauptverf. d. Gust.-Adolf-Stiftg 93. **MitB:** Beitr. zur Reformat.-Gesch. 96. H: Stier, Privatagende, 9. A. 93; Festpred. z. 49. Hauptversammlg d. ev. Ver. d. Gust.-Adolf-Stiftung in Dessau 96. ()

Rieſler, Sigm., ♛, Dr. phil., o. UP., Vorsteher d. Maximilianeums. München. (ebda $^{2}/_{8}$ 43.) **B:** Herzogtum Bayern unter Heinrich dem Löwen 67; Lit. Widersacher d. Päpste z. Zeit Kaiser Ludwig d. Bayern 74; Gesch. Bay. 78|89 IV; Gesch. d. Fürstl. Hauses Fürstenberg 83; A. Bernauerin 85; D. Ortsnamen der Münchner Gegend 87; Gedächtnisrede auf W. v. Giesebrecht 91; Hochverratsprozeß d. Hier. von Stauf 91; Die treuen bay. Bauern v. Peissenberg 92; Naimes v. Bay. u. Ogier der Däne 93; Z. Würdigung H. Albrechts V. v. Bay. u. s. inneren Regierung 94; Bayr. Politik im Schmalkalb. Kriege 95; Gesch. d. Hexenprozesse in Bay. 96. **H:** Fürstenberg. Urkundenbuch 77|82 IV; Turmairs (Aventins) Annales Ducum Bavariae 83|84 II; Arbeo, Vita Corbiniani 88; Vatik. Akten z. dtsch. Gesch. in der Zeit K. Ludw. d. Bayern 91.

Riffert, Jul., ○, Dr. phil. Leipzig, Gustav Adolfstr. 23. (Halle a. S. $^{7}/_{12}$ 54.) **B:** Hermannsschlacht in d. deutsch. Litt. 87; Heinr. IV., Tril. 83; Alex. Borgia, Dr. 80; Landgraf, werde hart! Sch. 89;

Ein Trauerspiel im Heidelb. Schloß, Sch. 92; Bismarckfestspiel 93; Vaterland, Sch. 94; Huttens erste Tage, Sch. 96.

Riggauer, Hans, Numismatik, Dr. phil., Hon. UProf., Konservator. München, Luisenstr. 10. (2/9 49.) **B:** Gesch. d. Kgl. Münzkabinetts 90. ()

Rigl, Rudolf, DOeSchG., Red. der „Deutsch. Zeitg". Wien II, Rothe Kreuzgasse 11. (ebda 21/12 43.) (*)

Rilke, Rainer Maria (René), BB., ✠, Nov., ⊙. Berlin-Schmargendorf, Villa Waldfrieden. (Prag.) **B:** Leben u. Lieb. 94; Larenopfer 95; Jetzt u. in der Stunde uns. Absterbens, Dr. 96; Traumgekrönte 97; Frühfrost, Dr. 97; Am Leben hin, Nov. 98; Ohne Gegenwart, Dr. 98; Zwei Prager Gesch., N. 99.

Rinckleben, Moritz (Pf. Mauritius), SchG., FG., ✎, Humor, Nov. Berlin SW, Yorkstr. 9. (Mücheln 28/8 47.)

Rindfleisch, A., Verl. u. Red. d. „Schöneb. Wochenbl." Berlin-Schöneberg, Hauptstr. 126 I. ()

Ring, Max, BB., BP., Roman, Dr. med., Arzt. Berlin W, Potsdamerstr. 52 III. (Zaubitz 4/8 17.) **B:** Breslau u. Berlin 49; Kinder Gottes, Stadtgeschichte; Milton u. seine Zeit; Haus Hillel; Der große Krach; Goldene Ketten; Rosenkreuzer und Illuminaten; Verlor. Geschlecht; Verirrt und erlöst; Fürst u. Musiker: Neue Stadtgesch.; Am Abgrund; D. Geheimnisse der kleinen Stadt; D. Ankläger v. Straßburg; Götter u. Götzen; Ausgew. Romane u. Nov. 71/72; Lorbeer u. Cypresse; Berl. Leben; Berliner Kinder; In Charlottenburg, Dr.; Schilderung Berlins 83; Hanka, Erz. 84; Kaiserstadt Berlin 84; Liebenswürdige Frau 85; Spiritisten 85; Kleine Mama 85; Auf Befehl wahnsinnig 85; Unterm Weihnachtsbaum, Erz. 85; Auferstanden 86; Schützlinge des Gr. Kurfürsten 86; Sieg d. Liebe 86; Streber u. Kämpfer, R. 88 II; Buch d. Hohenzollern 88 ff.; Ged. 95; Gift, Kriminal R. 96; Vor dem Schwurgericht, Erz. 96; Irrwege, R. 97; Erinnerungen 97.

Ring, Moriz, CP., Red. d. „N. W. Tagebl." Wien III/2, Seidlgasse 7. (Raab 22/7 49.)

Ring, Viktor, ⚔, LandGR., **Mit:** „Archiv für bürgerl. Recht" 89 ff. Berlin W, Schöneberger Ufer 46. (ebda 15/3 57.) **B:** Reichsgesetz betr. d. Aktiengesellschaften 86, 2. A. 93; Makler-Gesetzentwurf 86; Deutsche Kolonialgesellschaften 87; Asiat. Handlungskompagnien Friedr. d. Gr. 90.

Ringhoffer, Karl, ♛, ✠, ✎, Publizist, Dr. phil. Berlin W, Kurfürstenstr. 48. (Prag 19/8 54.) **B:** Flugschriftenlitt. z. Zeit des span. Erbfolgekrieges 81; Ein Dezennium preuß. Orientpolitik 97. ()

Ringholz, P. Odilo, (k.), OSB., ♛, Archivar des Stiftes Einsiedeln. (Baden-Baden 29/8 52.) **B:** Odilo v. Cluny 85; Des Benedikt.-Stiftes Einsiedeln Thätigkeit für d. Reform deut. Klöster v. dem Abte Wilh. v. Hirschau 86; Ehemal. Begräbnisstätte des h. kais. Adelheid 86; Gesch. d. Benedikt.-Stiftes U. L. Fr. zu Einsiedeln unter Abt Johannes I. 1298/1327 88; Der sel. Markgraf Bernh. von Baden 92; dass. Volksausgabe 94; Catalogus Religiosorum Monasterii B.V.M. Einsidlensis O.S.B. 1882—95; Die Ordensgelübde u. ihr relig. Einfluß 96; Wallfahrtsgeschichte Unserer Lieben Frau von Einsiedeln 96.

Ringseis, Frl. Bettina, (k.), ●, Biogr. München, Türkenstr. 2 II. (ebda 16/7 33.) **B:** Drei Monate in Spanien 75; Leben d. hl. Birgitta v. Schweden 90; Erinnergsblätter v. Emilie Ringseis 96. **Ue:** Heinrich, D. Büchlein v. der Beharrlichkeit 86.

Rinhart, K., s. kath. Zittelmann.

Rintelen, Viktor, (k.), ⚔, Dr. jur. h. c., GOJustR., M. d. R. und des Pr. Abg.H. Berlin W, Friedr. Wilhelmstr. 20. (Wesel 17/8 26.) **B:** Ueber d. Einfluß neuer Gesetze auf d. z. Z. ihrer Emanat. bestehend. Rechtsverhältn. 77; Systemat. Darst. des gesamt. n. Prozeßrechts 81/83; D. kirchenpolit. Ges. Preuß. u. des D. Reiches 86; Dies. in ihrer Gestaltung nach d. Abänd.-Ges. v. 29/4 87; Zwangsversteigerung und Zwangsverwaltg 88; Verhältn. d. Volkssch. Preußens zu Staat u. Kirche 88; Gerichtsverfg u. Justizverwaltg 89; Konkursrecht 90; Civilprozeß 91; Strafprozeß 91; Der Volksschulgesetzentwurf des Ministers Dr. v. Goßler 91; Volksschulgesetzentwurf des Ministers Gr. v. Zedlitz-Trützschler 93.

Riotte, Frl. Franziska, Nov., Epos, Roman. Malerin. Trier. (Grünstadt 18/5 45.) **B:** Theodulf, Ep. 88; Wie ich zu meiner Frau kam, N. 91. **Ue:** Söhne e. Königin, R. 90; Navary, der Klosterschatz, R. 91; Silvia, R. 92; Nov. 93; Hermione, R. 93; Nov. 94; Die Glocken v. Vineta, Erz. Dchtg. 98.

Riotte, Herm. (Pfd. Armand Ettoir), ⊙: Nov., **Ue:** ES, Kunstredner. Pommersfelden b. Bamberg. (Elberfeld 4/7 46.) **B:** Logan, Dr. 70, 2. A. 26; Julian, Dr. 71; Bruders Vermächtnis, N. 71; Mod. Diogenes, R. 74; Königsmart, Dr. 75, 2. A. 92; Bearbeit. Kleists Penthesilea 76; Gold für Eisen, Sch. 80; Pseudonym, L. 86; Weiße Hirsch-See, Ballade 86; M. Kohlhaas, Dr. 86; N. Bibl. f. das dtsche Theater 86; Böhnles Grab, Erz. a. den Papieren e. Verschollenen 92; Vater Klaus, Idylle 92, 2. A. 94; Rud. von Habsburg, dram. Gesch. 92; Das Gespenst, Ch. 93; Arminius an Publikus, Briefe über die unästhet. „Erziehung" d. Menschen 94, 2. A. 95; Warbeck, Sch. (n. Schiller) 95; Germania, Kriegsbilder v. J. Grosse, scenisch verwertet 96; Beecher, D. Messias d.

Sklavenbefreiung in Amerika 97; Martinus, ein Dreiklang aus der Reformationszeit 97; Lebenswogen, Dichtung, aus zwei Weltteilen 98.

Ripke, Johannes, Publizistik, ℙ, StR., Chef-Red. d. „St. Petersb. Herold". St. Petersburg, Theaterplatz 2. ()

Ripper, Maximilian, ⚗, Oenologie u. Weinchemie, Aff. der k. k. chem.-physiol. Versuchsstat. Klosterneuburg b. Wien, Bertoldgasse 4. (Wien $^{29}/_{7}$ 64.) **B**: Borsäure, ein normaler Weinbeständtheil 87; D. Schwefligesäure im Wein 91, 94 II. ()

Rippler, Heinrich, SchG., BV., Volit., 𝒻, H: d. „Tägl. Rundsch." Berlin SW 48, Wilhelmstr. 141. (Kempten $^{6}/_{11}$ 66.)

Risch, Paul, LB., 𝒪, Jugendschr., Städt. Lehrer. Berlin NO, Neue Königstr. 5. (Fehrbellin $^{20}/_{1}$ 62.) **B**: Des Pädagogen Traum, Festsp. 90; Konkordia, Festsp. 91; Moltkes Kriegsabenteuer in Kurdistan, Erz. 91; Comenius in Lissa, Festsp. 92; Erbteil der Väter, BSch. 92; Frau Hulde, Weihnachtsmärchen 94; Erika, Liedermärch. 95; Pestalozzi, Festsp. 95; D. Berghauptmann, BSch. 96; Meister Pistorius, Festsp. 97; D. Tintenkuli, Farce 97; Festwort z. Hoffmann v. Fallersleben-Feier in Berlin 97.

Ris-Neumann, Frau Jenny, 𝒻, Mode. Paris, 12 Avenue du Bois de Boulogne. (Wien $^{23}/_{11}$ 60.) **B**: V. aner eig. Rasf' 89.

Rißmann, Rob., ℙ, Rektor, H: der „Deutschen Schule". Berlin NO, Friedenstr. 37. (Freystadt $^{6}/_{8}$ 51.) **B**: Vorschläge zur Neugestaltung uns. Rechtschreibung 74; Beschlüsse d. orth. Konferenz 76; Gesch. d. Arbeitsunterr. 82; W. Harnisch 89; Individual. u. Sozialismus i. d. päd. Entw. 92; D. päd. System des Comenius 93; Pestalozzis Pädagogik 96; Handarb.-Unt. d. Knaben 96; Deut. Lehrerver. in den ersten 25 Jahren s. Bestehens 96.

Rita, E., s. Elisabeth Meyer.

Ritschl, Otto, ✝, Dr. theol., o. UProf. Bonn, Kurfürstenstr. 61. (ebda $^{26}/_{8}$ 60.) **B**: Cyprian von Karthago u. d. Verf. der Kirche 85; Schleiermachers Stellung zum Christent. in s. Reden über d. Religion 88; Christl. Lebensideal in Luthers Auffassg 89; A. Ritschls Leb. 92|96 II; Ueb. Werthurtheile 95; Nietzsches Welt u. Lebensanschauung in ihrer Entstehung u. Entwickelung 96.

Ritter, s. Theophil Zolling.

Ritter, Frau Anna, 𝔗, verw. Regierungsrätin. Frankenhausen a. Kyffhäuser. (Coburg $^{28}/_{2}$ 65.) **B**: Gedichte 98.

Ritter, Franz, 🖋, Dr. phil., wissensch. Hilfsarb. d. Stadtbibl. Cöln a. Rh. (Mebebach, W. $^{19}/_{4}$ 57.) **B**: Das Verhältnis des Erzbisch. Dietrich II. v. Mörs z. Städt Cöln in den Jahren 1414—1424 93. ()

Ritter, Herm., Musik🖋, Prf., Mecklenb.-Schwer. Kammer-Virtuose. Würzburg, Ludwigsstr. 23. (Wismar $^{16}/_{9}$ 49.) **B**: D. Viola alta 76, 3. A. 85; Repetitor. d. Musikgesch. 80; Aus der Harmonielehre m. Lebens 83; Populäre Elementartheorie der Musik 85; Aesthetik d. Tonkunst 86; Alpengrüße 86; Dreifüßige oder Normalgeigensteg 89; Katechism. d. Musikästhetik 89, 2. A. 94; Ueber musikal. Erziehung 91, 2. A. 94; R. Wagner als Erzieher 91; Skizzen u. Studien a. Musik- u. Kulturgesch., sowie Musikästhetik 91; Führer durch d. Musikdrama „Kunihild" 93; Einiges über Theaterwesen 93; Ueber die Ehe 93; Katechismus der Musikinstrum. 94; Die höchste Kunst 94; Wellenschläge der menschl. Kulturentwicklung 94; Beitrag z. Förderg d. Mäßigkeit 94; Krit. Tag, Familienjs. 94; Stein d. Anstoßes 95; Durch Nacht z. Licht 95; Zwiegespräche 95; Bergfahrten 96; Volksgesang in alter und neuer Zeit 96; Etwas weniger Musik 96; F. Schubert 96; Haydn, Mozart, Beethoven 97; Im Alpenglühen, Sch. 97; Die fünfsaitige Geige u. Weiterentwicklg d. Streichinstrumente 98; Die Harold-Sinfonie von H. Berlioz 98.

Ritter, J., ℙ, Dr. phil., Realpro G Dir. a. D. Hannover, Josephstr. 22. ($^{1}/_{4}$ 21.) **B**: Die Lüge nach ihrem Wesen u. ihrer pädagogischen Behandlg 63.

Ritter, Josef, verantw. Red. d. „Germania". Berlin SW, Luisenufer 46 III. ()

Ritter, Jul., Dr. med., Arzt, Leiter e. Poliklinik f. Kinderkrankh. u. e. Institut. f. Kinderkrankh. Berlin N, Elsaßerstr. 55. ($^{4}/_{10}$ 62.) **B**: Keuchhusten, Croup u. Diphtherie; Ueb. die Behandlg der Diphtherie; Ueb. Skrofulose u. Behandlung derselben.

Ritter, Leon, s. Oskar Linde.

Ritter, Moritz, 🖋, Dr. phil., o. UProf. Bonn, Rießstr. 8. (ebda $^{16}/_{1}$ 40.) **B**: De Diocletiano novarum in re publica institutionum auctore 62; Gesch. d. dtsch. Union 67 II; Briefe u. Akten z. Gesch. des 30jähr. Kriegs 70|77 III; Dtsche Gesch. im Zeitalter der Gegenreform. u. d. 30j. Kriegs 89|95 II; L. v. Ranke 96. ()

Ritter, Otto, Ψ, Dr. phil., Prf. d. neueren Sprachen, Dir. d. Luisenschule. Berlin N, Ziegelstr. 12. (ebda $^{4}/_{9}$ 40.)

Ritter, Dr. Theo, s. Theodor Straeter.

Ritter, Wilh., Statik der Baukonstruktionen, Dr. phil., Prof. am Polytechnik. Zürich, Ringstr. 36. (Liestal $^{14}/_{4}$ 47.) **B**: Elastische Linie 71, 2. A. 83; Statik der Tunnelgewölbe 79; Elastische Bogen 86; Anwendgen d. Graph. Statik 88|90 II.

Rittner, Eduard, ℛ, Dr. jur., Geh. R., Min. a. D., Exc. Wien IV, Karlsgasse 16. (Burzstyn $^{26}/_{12}$ 45.) **B**: Oesterr. Eherecht 76; Lehrbuch des kathol. Kirchenrechts 78, 2. A. 88. ()

Rittner, Karl Heinr., PA., Polit., Sozialwiss., ℛ, Dir. a. D., Journalist. Saar-

brücken, Neugeländstr. 2 I. (Merzdorf 19|2 32.) B: Randbemerkgen 81; Pathologie d. mod. Strafvollzuges 82; Zur Abwehr 82; Erlebnisse ein. deutschen Journalisten in Ungarn 86; Die Raiffeisenschen Spar- u. Darlehenskassenver. 86; Ein Jahr Red. des „Siegerländer Volksfreund" 91, Nachtr. 91; Scharfe Patronen f. Jubenflinten 92; Erinnergen e. höh. Reichsbeamten in Elf.-Lothringen 1871|73 93.

Rittweger, Franz, ✪, ✍, Schriftsteller. Frankfurt a. M., a. d. Mühlberg 47 I. (ebda 21|8 28.) B: König Erich, Dr. 59; D. frz.-dtsch. Krieg 1870/71 72; Aktenstücke zur neuesten Gesch. Frankfurts 66; Cäsline in Frankfurt 67; Peter Becker, der Merian d. 19. Jahrh. 95; Das Urbild des Bürgerkapitäns, Dr. 96; Das Pamphlet, Dr. 96; Frankfurt am Main im Jahre 1848 98.

Ritz-Lichtenow, Wilh. v. (Pf. Wilh. v. Lichtenow), SchG., Majoratsbesitzer, Refer. a. D. Lichtenow b. Friedeberg i. N.M. (Görlitz 5|8 55.) B: Ged. 83; Hilfsbuch für Referendare 2c. 89, 3. A. 91; Die Ahnen, Dichtg 89; Zeitfragen 90, 2. A. 94; Nach dem Tode, Dchtg 97; Im Himmel, Dchtgn 97; D. Blutbaum, R. 99.

Rivutat, Herbert, s. G.v. Schlippenbach.

Riwa, s. Georg Jantschge.

Robbers, Wilh., ✌, Humor, Gutsbes., Bürgermeist. Cleve, Tiergarten 6. (Donsbrüggen 31|5 38.) B: Ged. 76; Memoiren d. Hasen Löffelmann 81; Friedrichs u. Ferd. Buben- u. Studentenstreiche 87; E. Rudel Schelmenlieder a. d. Weidmannsleben 91; Sang u. Sage aus dem Clever Land 95; Vaterl. Festsp. z. Kais. Geburtstag 97.

Robert, Emil, s. Emil Rob. Blažinčić.

Robert, Friedr. (Pf. s. Robert Ehlers), scientif. ⚓, ✓-Red. a. d. „Alton. Nachr." Altona, Goethestr. 25. (Hamburg 27|4 58.) B: R. Gedanken über Gott 81; Das Problem der höchsten Wissenschaft 84; Aus d. Nichts z. Glauben 94, 2. A. 95.

Robert, H., s. Rob. Haaß.

Robert, Karl, s. Ed. v. Hartmann.

Robert, Karl, klass. Ψ, Archäol., Dr. phil., o. UP., Red. b. „Hermes". Halle, Wettinerstr. 16. (Marburg, Hessen 8|3 50.) B: De Apollodori bibliotheca 73; Eratosthenis catasterismorum reliquiae 78; Thanatos 79; Bild u. Lied 81; Archäol. Märch. 86; Antike Sarkophag-Reliefs 90|98 III; Hallisch-Winkelmans Programm, hauptsächl. z. Gesch. d. griech. Malerei 1890—98.

Neubearb.: Preller, Griech. Myth. 93. ()

Robert, Ludw., s. Georg v. Oertzen.

Robert, M., s. Otto Promber.

Robert, P., s. Robert Plöhn.

Robertin, H., s. Hedwig Röper.

Robertino, s. Rob. Bertin.

Roberts, G., s. Marg. Koßack.

Roberts, Mark, s. Schäzler-Perasini.

Robirs, s. Ottokar Lattke.

Robolsky, Herm., Publizist, Dr. phil., Oberlehr. a. D. Berlin W, Steinmetzstr. 26. (Neuhaldensleben 10|3 22.) B: Bismarck u. d. Kriege 83; Bism. 12 Jahre deut. Politik 84; Bism. i. Frankf. 85; Bism. in Petersburg—Paris—Berlin 85; Deutsche Reichstag 85 II; Fürst Bism. 85; Graf Moltke 85; Bism. in Versailles 86; Kaiser Wilhelm u. s. Paladine 86; Gesch. d. Kulturkampfes 86; Tageb. d. Kronprinzen 86; Aus der Berl. Ges. 86; Am Hofe d. Kaisers 86; An Fürstenhöfen Europas 87; Palast-Plaudereien 87; Aus d. Wilhelmstr. 87; Fürst Bism. unter drei Kaisern 88; Kaiser Friedr. in Versailles 88; Fried. III. 88; Berliner Hof u. s. Politik 88; Ein 40jähr. Tableau 88; Bism. u. Rußland 88; Bism. u. Frankr. 88; Am Hofe Wilh. II. 88; Vornehme Berlin 88; Rußl. u. Dreibund 89; Bism. u. England 89; Bism.-Dynastie 89; Wilh. II. u. d. Reichskanzler 89; Polit. Briefe Bism. 89 f. III; Reichskanzler u. s. Gegner 90; Polit. Korresp. Wilh. I. 90; Unf. Minister f. 62 90; Diplomaten-Klatsch 90; Unterredungen mit Bism. 90 II; Bism. u. d. dtsche Nation 90; Deut. Kolonialpolitik 85|90; D. mitteleurop. Friedensliga 91; Lichtstrahlen a. Bism. Reden, Briefen u. Gespr. 91; Memoiren e. alten Diplomaten 91; Wilh. II. u. s. Leute 91; Konventionelle Lügen in d. Politik 91; Denkwürdigkeiten a. d. Leben Bism. 91; Drei Jahre auf dem Thron 91; D. dtsche Reichstag 1867—92 93; Bism. Leben u. Wirken, nach ihm selbst erzählt 94; Polit. Generale am preuß. Hofe seit 1848 97; Aus Kaiser Wilh. II. Umgebg 97; D. Testament Kaiser Wilh. I 97; Damenpolitik a. Berl. Hof 97. ()

Robolsky, Hermann Louis, hist. Nov., Humor, Volksgesch. f. Kalender. Gotha, Helenenstr. 9. (Salzwedel 28|6 38.) B: Hennigs von Treffenfeld, hist. Erz. 91; Drei Kaiser-Album 95; Jagdgeschichten 98.

Robolsky, Frl. Katharine, BB., **Ue**: H. Berlin W, Steinmetzstr. 23 II. (Perleberg 15|5 54.) B: Portugies. Taschenwörterb. 93; Holl. Taschenwörterb. 96; Schwed. Taschenwörterb. 98. **Ue**: Coucheron-Aamot, durch d. Land d. Chinesen 98 f.

Rocholl, Heinr. Wilh., Kirchen✍, Soz., Ethik, Homiletik, Dr. phil., Milit. OPfr. d. X. Armeek. und Konsistr. Hannover. (Elberfeld 20|9 45.)

Rocholl, Rud., ✝, ⚓, D., Kirchen R. Düsseldorf. (Rhoden 27|9 22.) B: Beiträge z. Gesch. d. dtsch. Theosophie 96; Ph. Nicolai 60; Christophorus 62, 5. A. 85; Fülle d. Zeit 72; Göttinger Professoren 72; Realpräsenz 75; Die Philos. d. Gesch. 78|93 II; Einsame Wege 81; Rupert v. Deutz 86; Z. Weltstellung d. Israel. Volkes 90; Karl Eichhorn 90; Aller Schöne Meister 92, 2. A.

97; Fest zur Fahne 92; D. Pfarrers Sonntag, 2. A. 96; Gesch. d. evang. Kirche in Deutschl. 96; Einsame Wege. 2. A. 98. ()

Rockinger, Ludw. Ritter v., ♔, Reichs-Archivdir. a. D., GHofR. München, Theresienstr. 8. () [Rosenegg.

Rodank, Arth. v., ſ. Graf Wolkenstein-Rodank-Roda, ſ. Frieda Marie v. Balas-Rodank u. Sandor-Rosenfeld.

Rodemann, Carl Jul., SchG., GDA., ✪, Nov. Berlin W, Kurfürstenſtr. 8. (Lübeck 21|12 66.) **B:** Wem die Gunſt, L. 91; D. Liebesprobe, L. 95; D. Abenteurer, L. 97; Schuld, Novellen 99.

Rodenberg, Jul., BP., BB., Roman, Reiſebeſchr., ✉, Dr. jur., H: d. „Dtſchen Rundſchau". Berlin W, Margarethenſtr. 1. (Rodenberg 26|6 31.) **B:** Für Schleswig-Holſtein, Son. 50|51 II; Fliegender Sommer 51; Dornröschen 51; König Haralds Totenfeier, 3. A. 55; Pariſ. Bilderbuch 55; D. Majeſtäten Felſenbier u. Rheinwein, luſt. Kriegshiſt., 2. A. 55; Muſikal. Son. 55; Waldmüllers Margret 56; Dram. Idyllen 56; Ein Herbſt i. Wales 58; Berangers letzte Lieder 58; Kleine Wanderchronik 58 II; Dtſche Antwort a. e. welſche Frage 59; Alltagsleben in London 60; Inſel d. Heiligen 60 II; Mädchen von Korinth 62; Harfe v. Erin 62; Tag u. Nacht in London, 4. A. 63; Straßenſängerin von London 63; Neue Sündflut 65 IV; Diesſeits u. jenſeits der Alpen 65; Myrthe von Kyllarney 67; Dän. Seebad 67; D. Gottes Gnaden 70; A. aller Herren Länder 70; Z. Heimkehr 71; Kriegs- u. Friedenslieder 71; In deutſchen Landen 73; WienerSommertage 75; Ferien in England 76; Verſcholl. Inſeln (Stilleben a. Sylt), 3. A. 76; Grandidiers 78, 2. A. 82; Lieder u. Geb., 5. A. 81; Heimaterinnerungen 81; F. Schiller, Feſtſp. 84; Berliner Bilder 86, neue Folge 87; Unter den Linden, der Berliner Bilder 3. Folge 88, 3. A. 90; Herrn Schellbogens Abenteuer 90; Franz Dingelſtedt, Blätter a. ſ. Nachlaß 91; KlostermannsGrundſtück 91, 2. A. 92; BerlinerBilder, in e. Auswahl 92; Eine Frühlingsfahrt nach Malta 93.

Roderich, Alb. (Pſeud.), VB., Humor. Hamburg, Eichenallee 8. (Groben 28|8 46.) **B:** Fritze Kulaſch 85; Glückl. Ehe u. a. Hum. 91; Sünden der Feder 92; Humoresken 94; Künſtlerfahrten 95; Unter Menſchen, G. 95; Zwiſchen Lachen u. Weinen 97.

Rodiczky v. Sipp, Eugen (Mirza Kizil Baſch, Mirza Kabuli Effendi, Abáſi, Cſermelyemti, Alföldi, C. v. Jenöy Podolſánnyi), ✐, ✉, /, Dr. oec. publ., k. u. k. Truchſeß, Dir. i. k. ung. Ackerbau-Min., Red. b. „Zſl. Volksbl." Budapeſt V. Klotildgaſſe 22, im Sommer Alag p. Dunakeſz. (Mácſa bei Arad 23|2 44.) **B:** Leitfaden d. Kleinviehzucht 70; Studien üb. d. Schwein 73; Monographie d. Gans 75; Leitf. d. Nat.-Oekon. 70, 2. A. 80; Biogr. d. Kartoffel 78; Beitr. z. Geſch. der Bienenzucht in Oeſt.-Ung. 78; Weſteurop. Niederungsſchaf 82; Croquis üb. d. Tabak 83; Neues Croquis 2c. 84; Monogr. d. Truthuhns 84; Ueber Tierſchutz 85; In Friesland u. Holland. Landw. Reiſeſkizzen 89; Welche Mittel würden ſich a. geeignetſten erweiſen, d. Melkſchafzucht zu heben 90; Zur ält. Geſch. der Bienenzucht i. Ung. 92; Volkswirtſch. Bedeutung d. Geflügelzucht i. Ung. 93; Bienenzucht in der Nußſchale 94; Ueber Gerſte 96; Katalog d. temporären Gerſten- u. Hopfenausſtell. in Budapeſt 96; Internat. landwirtſchaftl. Congreß i. Budapeſt, Hauptbericht 97 II. Ue: Ungarns Landwirtſchaft 97.

Rody, Heinr., (k.), ✝, D., Pfarrer. Oeſtrich, Rheingau. (Bad Ems 6|8 41.) ✪: Oeſtrich u. ſ. Pfarrkirche 94; D. mod. Litt. in ihren Beziehgen zu Glaube u. Sitte 95; Aus Feindesmund. Anerkennung d. Centrums 2c. durch die Gegner 98.

Roeber, Friedrich, VB., GDA., ✪, ✉, Roman. Düſſeldorf, Feldſtr. 37. (Elberfeld 19|6 19.) **B:** Dramat. Dichtgen 51, 2. A. 88; Märchen v. König Droſſelbart, Dr. 81; Marionetten, N. 82; Friedr. II. 83; Sophonisbe, Tr. 84; Triſtan u. Iſolde, Tr. 85; Litt. u. Kunſt im Wupperthale 85; Kaiſer Heinrich V., Tr. 86; Wiener Congreß, Sch. 88; Börſenringe, Dr. 90; Antike Luſtſpiele: D. Philoſophin, D. Satire, Malermodelle; Kurfürſt Friedrich III. Rhein u. Krone, 2 Dr. 96; Lyr. u. ep. Geb.; Feſt- u. Märchenſp. 97.

Roedel, Benno (Pſ. Adolfe Gallin), ✪, Roman. München, Zweibrückenſtr. 24|4 I. (ebda 21|5 34.) **B:** Cid 67; Hyäne d. Kommune, R. 71; Palaſt u. Hütte 78; Daniel Bonivento 79; Paternoſtertram 82; Krone um Krone 85; 7 Todſünden der deutſchen Bühne 86; Trauerklänge aus dtſchen Süden 87; Seebarbl 87; Mata Florida 88; Hexe vom Königsſee 90; Maria St. Lourdes, relig. Dr.; Dämon Herz, Sch.; Die Volksbühne; Führe uns nicht i. Verſuchung, Unſ. tägl. Brot gib uns heute, Weihnachtsfeſtſp.; Der erſte Adler, In Feindesland, In Treue feſt, patr. Stücke; Der Chevalier v. St. Germain, Operette; Der Reitergeneral, Op.; D. ſchöne Thereſe, Operette; D. Schattenkönig, R. 92; Unter Vampyren, R. 94; Renata, Sch. 96; D. Belagerg v. Kufſtein, hiſt. Sch.; D. Kloſterdieb, Erz.; Backfiſchſtreiche, L.; Die Doppelehe eines Prinzen, hiſt. Sch. 98; Schwert u. Handſchuh, hiſt. Sch. 98; Ein Mutterherz, hiſt. Sch. 97; Weſpenneſter, R. 97.

Roedel, Hugo, Naturwiſſ., Dr. phil., OLehrer. Red. d. „Helios". Frankfurt a. O., Sophienſtr. 2a. (ebda 10|11 58.) **B:**

Heimatkde von Frankf. a. O. 86; Ueber d. untere Temperaturgrenze, bei welcher niedere Tiere noch existieren können 86.

Rödel, Michael, Schulpolitik, ✠, Methodik, Hauptlehrer u. Red. d. „N. Bad. Schulztg". Mannheim, Gontardstr. 6. (Lützelsachsen 21|5 61.) ()

Roeder, Freih. Erich v., ✠. Stuttgart, Urbanstr. 34 I./II. **B:** Die Traumkrone (anon.) 96. ()

Roeder, Karl, Musik, Kgl. Sem.-Musiklehrer. Hilchenbach, Westf. (Hangard b. Ottweiler 27|5 60.) **B:** Prakt. Elementarkursus f. d. Volksschulgesang 86, 2. A. 96; Volkssch.-Liederbuch 90, 13. A. 94; Kl. Wegweiser zum Singen nach Noten 90, 2. A. 94; Einführung i. d. Theorie der Tonkunst 91; Evang. Schul-Choralbuch.

Rödgen, C. G. L., s. Viktor Band.

Rödiger, Fritz, ✪, Erz., Reisebilder, Kulturingen., Gutsbes. Biel, Schw. (Brambach 18|3 25.) **B:** Sagenklänge des oberen Vogtlandes 47; Schultheiß Wengi, Volkssch. 72, 2. A. 79; Pfarrwahl v. Bramthal 91; Königs Schäfer 91; Landgemeind' 91; Erzählungen a. d. sächs.-böhm. Obervogtlde; Die Hammerschmiedsg'sell'n, L. 94; Die Schweizer in Berlin, die Berliner in der Schweiz, Singsp. 94; Der Wert der Ziege, 3. A. 97.

Roediger, Max, Germanist, Dr. phil., ao. UP. Berlin SW, Wilhelmstr. 140. (ebda 28|10 50.) **B:** Litanei u. Heinr. v. Melk 76; Altsächs. Paradigm. 83, 2. A. 93; Krit. Bemerkgn zu d. Nibel. 84. **Bearb.:** Müllenhoffs Laurin 86; Müllenhoffs Parad. zur dtsch. Gramm. 89. **H:** Dtsche Litteraturztg 80|85; Müllenhoffs dtsche Altertumskunde I/III, V 87|92; Schriften z. germ. Philol. 88/97 VIII; Goethes Triumph b. Empf. (Weimar. Ausg.) 94; Amolied 95.

Rödiger, Frau Pastorin Minna, geb. Waack, ♛, christl. Romane. Hinrichshagen, Meckl.-Str. (Lübeck 5|4 41.) **B:** Waldtraut 90/96, ill. Pracht A. 98; Ritter von der Hopfenburg 91/94, n. A. 98; Frau des Ratmannen 92/95, n. A. 98; Barbara 93/94, n. A. 98; In der Dämmergsstunde 93/94; Treue um Treue 94; Er suchet das Verlorene 94; Antworten auf Ungefragtes 94; Lust und Leid der Kinderzeit 94; Um des Glaubens willen 93; Habermanns Pflegesohn 95; Aus Großmutters Schatzkästchen 95; Gott mit Dir, G. 95; Himmelsschlüssel, Erz. 94/98 XXIII; Ehen werden i. Himmel geschlossen 96; Gloria in excelsis 96; Auf rechter Straße, Erz. 97; Treue Minna; A. freien Reichsstädten 98.

Roehl, Arthur (Pf. Avell), Roman, ✐, **Ue:** EFSI. Berlin S, Planufer 3. (21|10 55.)

Röhm, Joh. B., (ℓ.), ✝, Domcap., Lyceal-Prof. Passau. (Lauingen 6|1 41.) **B:** Ausgew. Schriften des hl. Gregor von Nazianz 74/77 II; Ausgew. Schriften des Origenes 76/77 II; Predigten a. d. Feste d. Heiligen 76; D. Glaubensprinzip d. kathol. Kirche 77; Predigt auf d. Feste d. seligsten Jungfrau 79; Aufgaben d. protestant. Theolog. 82; Gedanken über d. Union 83; Confessionelle Lehrgegensätze 83, 89 V; Grobe Unwahrheiten von und über Luther 84; Der erste Brief an die Thessalonicher 85; Ein Wort über die prot. Schule 87; Zur Charakteristik d. protest. Polemik 89; Z. Tetzellegende 89; Protestant. Lehre v. Antichrist 91; Zur Charakteristik d. Protestantismus in Vergangenheit u. Gegenw. 92; Sendschreiben e. Kath. an e. orth. Theol. 95; D. Protestantismus uns. Tage 97.

Röhmann, Franz, ⚗, Dr. med., ao. UP., Assist. am physiol. Institut. Breslau, Ohlau-Ufer 36. (Berlin 24|3 56.) **B:** Anleitung z. chem. Arb. für Studierende d. Medicin 90.

Röhr, Franz, s. Franz Hirschfeld.

Röhrich, Victor, ♛, Dr. phil., Prof. Braunsberg, OPr. (27|7 62.) ()

Röhrich, Wilh., 🖃, Handelsschul-Dir. Görlitz, Schles., Emmerichst. 3. (Hannover 20.) **B:** Sechs Vortr. a. d. Gebiete d. Volkswirtsch. 61|65; Off. Sendschreiben an die dtsch. Arbeiter 63; Volkswirtsch. in Lehre u. Leben 67, 2. A. 78; Volkswirtschaftslehre in 50 Hauptsätzen 78; Abriß d. Handelswiss. 61, 6. A. 86; Leitfaden ders. 62, 6. A. 95; Finanz- und Zollprogramm des Fürsten Bismarck 79; Laufende Rechnung 65, 3. A. 75; Bücherabschluß 76; Handb. d. kaufm. Fachausdrücke in deutscher, frz. u. engl. Sprache 86, 2. A. 91; Was d. Handelsfrau wissen muß 87; Einmonatl. Geschäftsgang nach einf. u. dopp. Buchhaltg 87; 200 deutsche Handelsbriefe für junge Kaufl. 88, 2. A. 96; Buch v. Staat u. Gesellsch. 91|93 II; Welthandel u. Handelsbilanz 91; D. neue Gesellsch. m. b. H. 92; Check u. Wechsel 93. ()

Roehricht, Reinh., ♛, Dr. phil., Lic. theol., GP., GOLehr. Berlin N, Weißenburgerstr. 76 II. (Bunzlau, Schl. 18|1142.) **B:** Beiträge zur Gesch. d. Kreuzzüge 74|78 II; Quinti belli sacri scriptores minores 79; (m. Görgens): Arab. Quellenbeiträge z. Gesch. d. Kreuzzüge 79; Testimonia minora de quinto bello sacro 82; (m. H. Meisner): Reisebuch d. Familie Rieter 84; Dtsche Pilgerreisen nach d. hl. Lande 80; (allein) 89; Bibl. geogr. Palaest. 90; Studien z. Geschichte d. 5. Kreuzzuges 91; Regesta regni Hierosolymitani 93; Die Deutschen i. h. Lande 94; Gesch. d. Königr. Jerusalem 97. ()

Röll, Jul., Naturwiss., ✠, Dr. phil., Lehr. Darmstadt, Wilhelminastr. 8. (Ostheim 31|10 46.) **B:** Thüringer Laubmoose 74; Naturwiss. Unterricht a. d. höh. Mäd-

chenschule 79; Unſ. eßbaren Pilze 84, 5. A. 95; Syſtematik d. Torfmooſe 86; Zur Reform der höh. Schulen 90. ()

Römer, A., Dr. jur., ✎, /. H: der „Korresp. für Kunſt u. Wiſſ." Berlin NW 23, Brücken-Allee 6. B: Schelmenſpiegel 90; Akad. Berlin 91; Leichte Pillen 93; F. Reuter 96. H: Geſch. u. Anekdoten aus Fr. Reuters Unterhaltungsblatt 97.

Römer, Alex., ſ. Ch. Regenſtein.

Römer, Alwin, WB., FG., ✎, Humor, Nov., Roman, /, O. Magdeburg, Agnetenſtr. 20 (p. 1/4 99 ab Berlin). (Aſchersleben 13/5 61.) B: Was d. Spatzen v. Schuldache pfeifen, Hum. 90, 2. A. 92; Unterwegs mit d. Muſterkaſten, Hum. 90; Humoriſt. Anſprachen u. Tiſchreden 94; Alte Sünden, Volksſt. (m. Dibbern) 94; Aus d. Schmiede d. Humors, Hum. (ſtenogr.) 95; Auf d. Kriegspfaden der Liebe, Hum. 97; Vor u. nach den Flitterwochen, Hum. 98; Schelmenkinder, Hum. 98.

Römer, Frau Auguſte v. (Pſ. für A. de la Chevallerie), ✎. Leipzig, An d. Pleiße 9FI. (Zeitz, Rittergut Wirchwitz 22/2 35.) B: Wellen u. Wogen, G. 69; Das Chriſtkind, Weihnachtsfeſtſpiel 84. ()

Römer, Emil, O, /, ✎. Berlin-Weißenſee, Langhansſtr. 21. (Kändler 16/7 48.) B: Die geheimniſsvollen Engländer, P. 94; Jens Lornſen, Dr. 98; Im Gewitterſturm, Dr. 99; Kämpfende Armut, Dr. 99; An d. Schwelle d. Orients, Reiſeſchild. 99. *

Römer, H., ſ. Friedr. Thieme.

Römer, Julius, Naturwiſſ., ✎, Touriſtik, Prſ. Kronſtadt, Mich. Weißgaſſe 17. (ebda 21/4 48.) B: D. Pflanzenwelt d. Zinne u. d. kl. Hangeſteines 92; Aus d. Pflanzenwelt d. Burgenländer Berge in Siebenb. 98.

Römer, Willibald, ſ. A. H. Fogowitz.

Römmert vom Mösli, ſ. R. Brandſtetter.

Römpler, Hermann Friedr., ✎, Schul-R., Sem.-Dir. Plauen i. V. (Freiberg, S. 14/9 36.) B: Leitfaden f. d. Unterr. im Katechet. 69; F. v. Sickingen, Dr. 72; Der Prinzenraub, Sch. 77; Heil. Funken 83; Rautenblätter 84; Katecheſe im Dienſte d. erzieh. Unterr. 85; Scholaſtika, Dr. Scherz 85; Aus dem Seminarleben 87; Vor acht Jahrh., Sch. 89; Friedensfeſt, vaterl. L. 90; Unterricht. Behandlung d. bibl. Geſch. 89; Form d. Unterr. 91; Z. Bibelerklärung 95; Vor u. nach d. Religionsſtunde 98.

Röncö, Carl Went v., FML., Exc., D.-DeSchG., ✕. Wien VII, Lindengaſſe 2. (*)

Röntgen, Paul, (k.), ✎, Belletr., Taubſtummenlehr., MitH: d. Ztſchr. „D. Taubſtummenführer". Aachen. (Rott 20/2 49.) B: Begriffsentwickelg in d. Taubſtummenſch. 86; D. Abſehen d. Taubſt. 91; Z. Heilpädagogik, Erziehg u. Unterr. d. ſchwachbegabten Kinder der Volksſchule 97. ()

Röntgen, Wilhelm Conrad, ∩, Dr. phil., o. UP. Würzburg. (Lennep 27/3 45.) B: Ueb. eine neue Art v. Strahlen 96; daſ., II. Mitteilg. 96. ()

Roeper, Adalbert, ⚲, △. München, Kaulbachſtr. 51 a. (Stettin 3/11 63.) B: Kunſt u. Litt. 88/91 II; Slg von Oefen in allen Stilarten 95; Geſchmiedete Gitter des 16. bis 18. Jahrh. a. SDeutſchl. 95; Deutſche Schmiedearbeiten aus 5 Jahrh. 96; Möbel aller Stilarten vom Ausgange d. MA. bis zum Ende des 18. Jahrh. 96; Ausgew. Ornamentſchnitzereien des 15.—18. Jahrh. 97; Bilder- und Spiegelrahmen von Albr. Dürer bis zum Rococo 97. ()

Roer, Paul Gerhard, WB., FG., O, ✎, ♛, Berſich.-Dir. Münſter i. W., Fürſtenbergſtr. 6. (Soeſt 30/4 68.) B: Bauernzwiſt, Volksſt. 95. H: „Guestphalia" 94.

Roeren, Herm., (k.), ⚖, OLandesgerR., M. d. R. u. d. Pr. AbgH. Cöln-Lindenthal. H. (Rüthen 29/3 44.) B: Prakt. Handweiſer, 2. A. 84; Geſetz z. Bekämpfg d. unlaut. Wettbewerbs (mit Bachem) 96. ()

Rörig, Georg, ♈, Dr. phil., ao. UP. Königsberg, Pr. (1861.) ()

Röſch, Heinr. Hugo, PA., Nov., /, Politik. Leipzig-Gohlis, Lindenſtr. 6. (Marienberg, Erzgeb. 3/1 61.) B: Glück auf, Jahrb. 84/86 II; Sang u. Klang i. Sachſenland, Anth. 87; Biogr. Lex. d. dtſchn Buchh. (m. Pſau) 90; Sachſ. Großind. in Wort u. Bild 92/93 II; Bayerns Großind. in Wort u. Bild 94; L. Otto-Peters 97. ()

Roeschen, Auguſt, Ψ, ✎, Dr. phil., GLehrer, Archivar. Laubach i. H. (Winnerod i. H. 7/12 55.) B: Der ſyntakt. Gebrauch d. Negation bei Ville-Hardouin 84; Beiträge z. Geſch. d. 7jähr. Krieges in OHeſſen 87; Regeſten d. Urkunden d. Stadt Laubach 92; Wanderung dch d. nördl. Wetterau 97. *

Roeſe, Ferd. (Pſ. Fedor Sorée), A, GP. Wismar, Altwismarſtr. 5. (Ringleben 17/12 36.) B: Sphär. Trigonometrie 87; Ebene Trigonom. 89; Quellſatz 90; 5000 Aufgaben 90; Elem. Geom. 90; Vorſch. zur Geometrie 90; Höh. Schulweſen Schwedens 90; Mutter Dreiern ehr Geſchichten 94; Schule zur Erlernung der Lutherzither 96; Slg v. Uebungs- u. Unterhaltungsſtücken für die Lutherzither 97.

Röſe, Otto, Chefred. d. „Schleſ. Ztg." Breslau. (Schnepfenthal 29/5 53.) B: Revanche, Bilder aus Paris 84; Ein Herbſt im Elſaß 98. *

Röſeler, Wilh., ✎, /. Berlin S, Sebaſtianſtr. 12. (Neumünſter 14/8 48.) B: M. Claudius u. ſ. Humor 73; Nord. Eichen 76; F. Bockels Geb. 78; Vermählung, Feſtſp. 80; Dornröschen, Sp. 82; Brockenteufel 87; Barbarina 90.

Roeſeling, Herm., (k.), Redakt. Cöln a. Rh., Vor St. Martin 34. (*)

Röfener, Herm., F, Stenogr., Rektor u. Ortsschulinsp. der städt. höh. Töchterfch. Kempen, Pof. (Berlin 28|10 59.) B: Bedeutg d. Arendsschen Stenogr. f. d. Schule 88; Frauenbilder a. d. Stenographenwelt 89; Winke zur method. Behandlung des stenogr. Unterrichts 89; Gesch. d. Ar. Stenogr.-Vereins Apollobund 89; Litt. Verz. d. Arendsschen Schule 89; Förderung der Mäßigkeitssache durch d. Schule 97; Gesch. der Prov. Posen 97.

Rösler, P. Augustin (Pf. Prudentius Romanus), (k.), Redemptorist, ✝, D. Mautern, Steierm. (Guhrau 6|8 51.) B: Aurel Prud. Clemens 87; Fahneneid d. christl. Mannes 89; Stall v. Bethlehem 90; Card. Johs. Dominici OPr. 93; Frauenfrage v. Standpunkt der Natur, der Gesch. und d. Offenbg beantw. 93; Kard. Johs. Dominicis Erziehungslehre u. die übr. pädag. Leistungen Ital. i. 15. Jahrh.; Karthäuser Nik. Kenph u. f. Schrift „Ueber das rechte Ziel u. d. rechte Ordng d. Unterr." 94. ()

Roesler, Leonh., Naturw., ✓-☐, Dr. phil., Prf., Dir. d. k. u. k. chem.-physiol. Versf.-Station f. Wein- u. Obstbau i. Klosterneuburg, Wienerstr. 22. (Nürnberg 19|5 39.) B: Kohlenwasserstoffe 64; Einfluß d. Arsens auf Pflanzen 65; Trichina spiralis 65; Annalen der Oenologie 68|78; Mitteilgen d. k. k. chem.-physiolog. Versf.-Station 76|88 V; Veredelung u. Kultur d. Weinstockes 84; Revue internat. Phylloxera 81|85; Anwendung der schwefel. Säure 85; Schwefeln d. Weins 88; Weine Bosniens u. der Herzegowina 88; Zusammensetzung d. Bieres 88; Anwendung der Theerfarbstoffe, des Glycerins u. d. Salicilsäure d. d. Weinbereitg 88; Saccharin 89; Die Phylloxera vastatrix u. a. 93.

Rößler, Konstantin, Litt.☘, Publizist, Dr. phil., Prf. WLegatR. Berlin SW, Trebbinerstr. 12. ()

Roethe, Gustav, btsche Ψ, Dr. phil., o. UP., **Mitgl.**: „Zeitschr. f. btschs Altert. u. deut. Litt." Göttingen, Hainholzweg 24. (Graudenz 9|6 59.) B: Helbers deutsche Syllabierbüchlein 83; Geb. Reinmars v. Zweter 87; Deutsch. Kaiser u. die btsch. Litt. 93. **Mitgl.**: der Neuausg. d. btschen Grammatik v. J. Grimm, Bd. III (m. Edw. Schröder) 90, IV 97. ()

Rogenhofer, Alois Friedr., (k.), Naturwiss., Entomol., Kustos d. naturhist. Mus. i. R. Wien VIII, Josefstädterstr. 19. (ebda 22|12 31.) B: Reise der österr. Fregatte Novara, zoolog. Teil 74|75; Lepidoptera des Gebietes v. Hernstein in Nied.-Oesterr. 85; Hymenoptera d. Gebietes v. Hernstein 95; Neue afrikan. Schmetterlinge des Wiener Hofmuseums 1891 92; Zur Kenntnis des g. Parnassius in Oest.-Ung. 92; Zur Lepidopteren-Fauna d. Kanaren 94. ()

Rogge, Bernh., ♛, D., Hofprediger. Potsdam. B: Lutherbüchl. 83; Kaiserbüchl. 89; Kaiser Wilh. I., Kaiser Friedrich; Allzeit im Herrn 90; Christl. Charakterbild. a. d. Hause Hohenzoll. 80; Buch von den preuß. Königen 91; Graf Moltke 91; Th. Körner 91; Vom Kurhut z. Kaiserkrone 92; Pförtner-Leben 93; Fürst Bismarck 95; Sedanbüchlein 95; Bei der Garde 95; Osterreise nach Jerusalem 95. ()

Rogge, Christian, Ψ, ✝, Dr. phil., GDir. Neustettin. (Insel b. Stendal 11|2 48.) B: Anschauungen d. Apostels Paulus von d. religs.-sittl. Charakter d. Heident. auf Grund der 4 Hauptbriefe 88; Aberglaube, Volkssglaube u. Volksbrauch nach ihrer Entstehg aus altgerm. Heident. 90. ()

Rogge, Emil, WBJ., Politik, Journalist. H: d. „Neuen Post" u. der „Sozialen Bewegung". Berlin SW, Alte Jacobstr. 134. (Quedlinburg 12|12 63.)

Rohácek, Joh. Nepomuk (Pf. J. N. Zeiler), (k.), Nov., Pfr. Kumrowitz-Gelsenheim, Mähr. (Brünn 16|5 53.) B: D. Heidelerche, Erz. 89; Hüben u. Drüben, N. 90; Komödiantenliebe, Erz. 92. ()

Rohde, Arnold, s. Friedr. Huth.

Rohé, Heinr., SchG., ♂, ✓. München, Nordendstr. 8. (Pfotbach, Pfalz 19|11 70.) B: Aus Herz u. Geist, G. 93; Die Russen-Anne, N. 93; Unglücklich verlobt, L. 93; Weib, Dr. 94; Warum, Dr. 95; Sternschnuppe, Märchensp. 97. ()

Rohland, Woldemar v., ⚔, Dr. jur., o. UP. Freiburg, Br. (Riga 8|6 50.) B: Z. Theorie u. Praxis d. btsch. Enteignungsrechts 76; D. internat. Strafrecht I 77; Gefahr im Strafrecht 86, 3. A. 88; D. strafbare Unterlassung I 87. ()

Rohling, August, (k.), ✝, D., Dr. phil., o. UP. Prag III, Chotekgasse 419. (Neuenkirchen 15|2 39.) B: Erklärg d. Psalmen 71, des Jesaias 72; L. Lateau 73; Antichrist 75; Erklärung d. Daniel 76; Medulla theol. moralis 76; Katechismus d. 19. Jahrh. f. Juden, Protestanten u. Kathol. 78; Gnade u. Freiheit, Gewissen u. Gesetz 79; Erklärg d. Sprüche Salomos 80; Talmudjude 81; F. Delitzsch u. die Judenfrage 81; Orakel u. Zauberwunder 82; M. Antworten a. d. Rabbiner 83; Polemik und Menschenopfer des Rabbinismus 84; Deus in vobis operatur velle 84; Konfessionelle Schule 88; Quo modo deus operatur velle in nobis 89; Pater Milleriot 89; Entstehung der Welt 89; Ehre Israels 89; Die Wirtschaft der guten Juden u. d. Weltnot d. Gegenwart 92; Zukunftsstaat, 2. A. 94; Große Neuigkeit 95; Erklärung der Apocalypse des h. Johs. 95. ()

Rohmann, Ludwig, SchG., Roman, ✓, ♂, Ue: EHoll., Chefredakt. d. „Offenb. Zeitg". Offenbach a. M., Löwenstr. 4.

(Cronberg $^{27}/_{6}$ 65.) **V**: Dr. Berck, Sch. 90, 2. A. 91; Ein Experiment, Sch. 92, 2. A. 94; Leben kein Traum 95; In gutem Quartier, Schw. 95; Selbstrecht der Liebe, R. 96, Lebenslügen, Sch. 98; Weltflüchtig, R. 99; Alltagskomödie, Dr. 99.

Rohmeder, Wilh., ●, ✠, Dr. phil., Stadtsch.R. a. D. München-Gern, Malsenstr. 50. (Heidenheim $^{8}/_{6}$ 43.) **V**: Schachts Schulgeogr. 70, 18. A. 96; **V**. Staatenbund z. Bundesstaat 71; Sprache, Schrift u. Orthographie 74; Ohne Vaterlandsgesch. keine Vaterlandsliebe 72, 2. A. 84; Lehrbuch d. Geographie 75, 8. A.; Karte v. SBay. 76, 2. A. 78; Method. Atlas f. bayer. Schulen 80, 3. A. 88; Zur Lage der Deutschen in Krain 84; Th. Schacht 87; Zur Lage des Deutsch. in Zipsen (Ung.) 88; Comenius in s. Verhältn. z. d. wichtigst. Schul- u. Erziehungsfrag. der Gegenwart 92; Gesch. der Handelsschule der königl. Haupt- u. Residenzstadt München 93; Das Deutschtum u. die deutsche Schule in STirol 98; Aus Vergangenh., Gegenw. und Zukunft d. Siebenb. Sachsen 98.

Rohr, Lorenz, Chef-Red. des „Evansville Demokrat". Evansville, Ind., N.-Am., 805 Linwood Avenue, Tuxeds Place. (Venningen $^{15}/_{8}$ 46.) **V**: Zwewle, Knowloch un Marau', pfälz. G. 96.

Rohrbach, Carl E. M., ▲, ●, Dr. phil., GOberher. Gotha, Galberg 11. (ebda $^{3}/_{8}$ 61.) **V**: Vierstellige log.-trigon. Tafeln 93; Sternkarten i. gnomonischer Projektion 94; Himmelsglobus 96.

Rohrbach, Paul, ✝, Dr. phil. u. Lic. theol., Gen.-Sekr. d. evang.-soz. Kongr. Berlin W, Ansbacherstr. 34. (Jrgen, Livl. $^{29}/_{6}$ 69.) **V**: Schluß des Markusevangel. 94; Geboren von der Jungfrau 95, 4. A. 97; Bekenntnis z. gesch. Christent. 95 (anonym); In Turan und Armenien auf den Pfaden russ. Weltpolitik 98; Die Berichte über die Auferstehung Jesu 98.

Rohrer, Fritz, s. Franz X. Reitterer.

Rohrer, Fritz, ✗, Ohrenheilkde, ♅, Ep., Dr. med., UDoz. Zürich, Münsterhäuser 9. (Buchs $^{30}/_{4}$ 48.) **V**: Feierabend, G. 83; Bunte Blätter, Kinderlied 83; Clematis, G. 84; Sazifraga, G. 87; Klänge von Lindenhof, G. 88; D. primäre Nierencarcinom 84; Rinnesche Versuch 85; Stellung der Ohrenheilkunde 86; Zur Morphologie d. Bakterien d. Ohres u. d. Nase 89; Lehrbuch der Ohrenheilkde 90; Dianthus, G. 90; Aus Hadlaubs Heim, Ged. 95; Intoxikationen in ihrer Beziehung zu den Erkrankungen von Nase, Rachen u. Ohr 95; D. Verh. der Ohrerkrankungen zu den Augenaffektionen 97; Die Pflege des Gehörorganes bei Neugebornen u. Säuglingen 97.

Rohrscheidt, Kurt v., Märch., ♅, /, ⁊ₜ, ♃, Reg.R. Merseburg, Seffnerstr. 1 b. (Lützen $^{23}/_{11}$ 57.) **V**: Am deutschen Herd 80; Sinnen u. Weben 83; Am Märchenbrunnen 93; D. Polizeitaxen u. ihre Stellung in d. Reichs-Gew.O. mit bes. Rücksicht auf Brottaxen u. Gewichtsbäckerei 93; Vom Zunftzwange zur Gewerbefreiheit 98; Ged. 93; Satans Erlösung 94; D. Viehseuchengesetze f. Preußen und das deutsche Reich 95; Die Reichsgewerbeordnung, Ausg. f. Preußen 96, f. Bayern 96, f. Sachsen 96, f. Württemberg 96; Lehrerbesoldungsgesetz, 3. A. 97; Innungs- u. Handwerkergesetz, 2. A. 98; Armin u. Thusnelda, Heldenlieder 97; Die preußisch. Pfarrbesoldungsgesetze 98.

Mith: d. Sächs.-thüringischen Dichterbuches 84, N. F. 87.

Roitzsch, Eduard, Red., H: e. „Reichsger.-Korr." Leipzig, Dufourstr. 31 II. ( )

Roland, Emil, s. Emmi Lewald.

Roland, Herbert, s. Robert Hertwig.

Roland, Paul, BP., Polit., /, Red. d. „Kladderadatsch". Berlin-Friedenau, Sponholzstr. 19 a. (Sangerhausen $^{12}/_{2}$ 56.) **V**: H. Sturinger 84; A. Jacobsens Reisen i. der Bombasee 94.

Roland, Wilh., s. Wilh. Tetzlaff.

Rolfes, Eugen, (k.), ⁂, Apologetit, D., kath. Pfarrer. Sayvey, Rheinl. (Düsseldorf $^{8}/_{10}$ 52.) **V**: Die aristotel. Auffassung v. Verhältn. Gottes zur Welt 92; D. substantiale Form u. d. Begriff d. Seele b. Aristoteles 96; Die Gottesbeweise b. Thomas v. Aquin u. Aristoteles 98. *

Rolfs, Claus, Pastor. Hoyer, Schlesw.-Holst. (Ostrohe $^{4}/_{1}$ 56.) **V**: Gesch. der Gemeinde St. Annen 91; D. beid. Boie, e. Beitr. z. Reformationsgesch. Dithmarschens 92. ( )

Roller, Christ., ♅, Roman, Präzeptor, Gröningen. Heilbronn, Luisenstr. 2. (Beinstein $^{9}/_{8}$ 40.) **V**: Lieder und Romanzen 71, 3. A. 91; Welmor, S. 89. ( )

Roller, Heinr., VB., FG., ♂, ♅, Hum., Stenogr. Berlin N, Müllerstr. 180. (ebd $^{10}/_{3}$ 39.) **V**: Vollst. Lehrb. d. Arendsschn Stenogr. 74, 3. A; Vollst. Lehrg. d. Rollerschen Stenogr. 75, 51. A. 98; Arendsche Vokalisation 78; Manuel of Rollers System of Tachygraphie 90, 4. A. 95; Hum. Erinnerung. a. d. alt. Berlin 83, 4. A. 89; Lehrvortrag üb. d. Rollersche Kurzschr.-System 84, 18. A. 96; Vollständig lärobok i. Rollerska Stenografien för Svenska, Danska och Norska språken 87; Rólera Stenogaf pegehól plo Volapük 87; Nástin tesnopisu českého dle soustavy Rollerovy 87; Ausgew. Ged. 89; Stenogr. Bibliothek 88 | 97 X; Manuel de ls Estenogr. española 81, 2. A. 95; Ueber d. Nutzen d. Stenogr. für alle Berufszweige 91, 2. A. 94; Winke f. d. stenogr. Praxis 91, 2. A. 94; Libreto instruant de la lingvo internacia Esperanto 91; D. Hauptmängel der Gabelsbergersch. Kurzschrift 94, 2. A. 96; Roller ob.

Stolze? 94, 2. A. 96; Vorzüge d. Rollerschen Kurzschr. 92, 4. A. 96; Roller oder Schrey? 94, 3. A. 97; Tachygrafia Systema Roller A dequado a Lingua portugeza 97; Der helle Kopf, 44 Lieder für fidele Kahlköpfe 97.

Rollet, J., ſ. Joſ. Rolletſchek.

Rolletſchek, Joſeph (Pſ. J. Rollet), Nov., ✉, Maler. Weimar, Schröterſtr. 19. (Gieſſaus, Böhmen 19|10 59.) **B:** Verwehte Träume, Ged. 95. *

Rollett, Hermann, DDeSchG., ✉, ⌂, Kunſtw., Dr. phil., Stadtarch. Baden b. Wien, Alleegaſſe 2. (ebda 20|8 19.) **B:** Liederkränze 42; Frühlingsbot. a. Oeſterr. 45, 2. A. 49; Wanderbuch e. Wiener Poeten 46; Lyr. Blätter 47; Eine Schweſter, Dr. 47; Friſche Lieder 47. 2. A. 55; E. Walbmärchen aus unſ. Zeit 48; Kampfflieder 48; Republik. Liederbuch 48 (2. A.); Das Lied v. R. Blum 48; Dramat. Dichtgen I (D. Nalunken), II (Th. Münzer), III (Flamingo) 51; Jucunde 53, 2. A. 54; Heldenbilder u. Sagen 54; Ausgew. Ged. 65, 2. A. 66; Offenbarungen 69, 2. A. 70; Erzählende Dichtungen 72; D. 3 Meiſter der Gemmoglyptik 74; D. Goethe-Bildniſſe 83; Beiträge zur Chronik d. Stadt Baden bei Wien 80|98 XI; Märchengeſch. aus d. Leben (Die Neujahrsnacht; Der Minnehof; Knirps d. Gr.; D. zwei Wünſche) 94.

Rolloff, Guſtav, Dr. phil., ℍ: d. „Europ. Geſchichtskal." und des „Staatsarchivs". Berlin NW, Magdeburgerſt. 27. (Ober-Röblingen a. S. 7|10 66.) **B:** Politik u. Kriegführung während des Feldzugs von 1814.

Rolloff, Oskl. (Pſ. Lichtwer), Hofphotogr., Archivar u. Schatzmeiſter d. litter. Vereins „Tunnel supra spream". Berlin NW, Jeruſalemerſtr. 59. (ebda 26|1 40.) **B:** Miſtewoi, N.; Feenkuß, D.; Wlaska, Dr. 86; Diana v. Turgis, Sch.; Das geiſt. Leben der deut. Nation 92.

Roltſch, Rich., ⌂, 𝐼, Dr. jur. Weimar, Henſſtr. 6. (ebda 27|5 54.) **B:** Vierblättrige Kleeblatt, L. 85; E. Kaffeekränzchen bei Frau Vogelsberg, Schw. 92. ()

Romana, K., ſ. A. Conwentz.

Romann, Albrecht (Pſ. Albrecht von Gaiſenberg), ✝, ⌂, Paſtor. Liegnitz, Grünſtr. 8. (Ziegenhals, Schl. 27|8 50.) **B:** Poet. Aphorismen 72; Attila 72; Giebt es einen Gott? 79; Sagen uns Natur und Gewiſſen genug von Gott? 79; Brauchen wir eine Verſöhnung? 79; Geſetz und Verheißung 80; Das chriſtl. Heil 80; Gottes Wort und die Irvingianer 87; Geſch. od. ungeſchichtlich? 91; Anhaltspunkte 91; Das Feld muß er behalten 91; Weltgeſch. Thatſachen 92; Ein Deutſcher in den Urwäldern Südamerikas 93; Bei Sedan 93. ()

Romanow, Dagmar, ſ. Marga Lepehne.

Romanowski, Eduard, ✉, Skizzen, Artiſten-u. Cirkuswesen. Berlin NO, Landsbergerſtr. 116 a II. (Schlochau 24|4 68.) **B:** Im Banne d. Muſen und Grazien, G. 90; Lieder aus dem Zigeunertum; Aus allen Zonen; Blättlein Liebe 91; Raritätenkabinett; Notizen üb. Humbug 91. ()

Romanus, J., ſ. Joh. Janſſen. [ler.

Romanus, Prudentius, ſ. P. Aug. Röß-

Romar-Bely, ſ. Willy Schwan.

Rommel, Otto, Briefmarkenkunde, Dr. jur. Leipzig. (Hildburghauſen 2|2 54.) **B:** Leitfaden des Bierſcates 76; Hedwig, Nov. aus dem Studentenleben 80; Der Betrug 94; Studie üb. d. Poſtwertzeichen d. Bergedorfer Poſtbez. 92; Die Poſtwertzeichen Lübecks 95; Geſch. d. ſächſ. Dreipfennigmarke 94; Ill. Spezialkatalog deutſcher Poſtwertzeichen 96; Das Recht zu leben 99.

Rommel, Otto, Dr. phil., Leiter des Archivs d. J. G. Cottaſchen Buchh. Stuttgart. (Göppingen 8|12 36.) **B:** Aus d. polit. Tagebuche e. Süddeutſchen 85.

Romſtoek, Franz Sales, (k.), ♛ d. exakten Wiſſenſch., ∩, ⅄, Lycealprof. Eichſtätt A 19. (Neumarkt, OPf. 29|1 44.) **B:** Wallfahrtskirche in Freyſtadt (anon.) 79; Perſonalſtatiſtik u. Bibliogr. d. Eichſtätter Lyceums 94; Die Jeſuitennullen Prantls an d. Univ. Ingolſtadt u. ihre Leidensgenoſſen 97.

Romſtoek, Michael, ♛, Pfr. Weidenwang, Bay. (Neumarkt, OPf. 27|2 57.)

Romundt, Heinr., ⁂, Dr. phil. Freiburg. Hannov. (ebda 27|12 45.) **B:** Antäus 81; Vermunft als Chriſtent. 82; Herſtellung d. Lehre Jeſu durch Kants Ref. d. Philoſ. 83; Grundlegg. z. Ref. d. Philoſ. 84; Vollendung des Sokrates 85; N. Paulus 86; Drei Fragen Kants 87; Ein Band d. Geiſter 94; Geſellſch. auf d. Lande; Unterhalt. üb. Schönheit u. Kunſt m. beſ. Beziehg a. Kant 97

Rónai, Armin, 𝐼, Nov., ⌂. Karlsburg, Siebenbürgen. (Maros Porto 16|1 64.) **B:** Licht u. Schatten, N. 95.

Roncourt, Alb. Guſt. (Pſ. Alpha), DDe.-SchG., CC., 𝐼, Red. des „Neuigkeits-Weltblatt". Wien VII, Kaiſerſtraße 10. (Graz 9|2 47.) ()

Ronneburger, Max, ⌂, Muſik. Berlin W, Courbièreſtr. 9 a. (ebda 31|12 48.) **B:** Im Künſtlerzimmer; Schultze Nachfolger; Lothar, d. Baron. ()

Ronninger, Carl, Nov., ✉, Kritik, Sport, Red. München, Corneliusſtr. 8. (ebda 28|4 66.) **B:** Liebesſehnen, G. 86; Liebesleid, G. 87; Marfa, Dr. 93; Das Opfer, Dr. 94; Der Lorbeer, L. 94; Gerechtigkeit, D. (m. K. Eichhorn) 95.

Roosen, Wilh. v., ſ. Fridolin Segmüller.

Ropp, Carlo Frhr. v. der, Erz., Skizzen, 𝐼, ✉. Dresden-A., Fürſtenſtr. 47. 1. (Maihof b. Mitau, Curland 12|9 77.) **B:** Zu ſtil-

len Stunden, Erz. 94, 2. A. 95; Blätter im Winde, G. 95. ()

Ropp, Goswin Frhr. v. der, ♔, Dr. phil., o. UP. Marburg, H. (Goldingen ^{5}/$_{8}$ 50.) **B:** Erzb. Werner v. Mainz 71; Hanserezesse v. 1431/76, 75/92 VII; Zur Deutsch-Skandinav. Gesch. des 15. Jahrh. 76; Deutsche Kolon. i. 12. u. 13. Jahrh. 86. **H:** Busken-Huet, Rembrandts Heimat 86/87 II.

Rosa, Gabriel, s. Romuald Jacob Bayer.

Roscher, Wilh., griech. u. röm. ♃, Dr. phil., GDir. Wurzen. (Göttingen ^{12}/$_{2}$ 45.) **B:** Ausführl. Lex. d. griech. u. röm. Mythol. 84 ff.; Studien z. vgl. Mythol. d. Griech. u. Römer 73/75 II, z. griech. Mythol. u. Kulturgesch. 78/90 IV, Nachtr. 95; Kynanthropie d. Marcell. v. Side 96. ()

Rose, Moritz, s. Moritz Lilie.

Rose, Walter, Psychologie. Berlin NW, Rathenowerstr. 57. (Danzig ^{12}/$_{3}$ 73.) **B:** Hypnot. Studien 95; Spiritismus im Lichte d. Wiss. 96; Hypnotische Erziehung 97.

Rosee, Adolph, SchG., ✪, /, Nov. Berlin W, An der Apostelkirche 9. (Constantinopel ^{12}/$_{3}$ 64.) **B:** Sein Statabend 91; Glänzendes Elend 92; Ein Mustergatte 93; In d. ersten Sprechstunde 94; Soldatenherzen 95; Generalprobe 95; Manöver 95; Tragödie der Posse 95; Marksteine 96; Charakter 97; D. sterbende Ahasver 98; Kismet 98; Das Kochbuch 99.

Rosegger, Peter, DDeSchG., Roman-, Novellendichtg, Sittenschilderg, Geb., **H:** d. „Heimgarten". Graz, Burggasse 12. Im Sommer: Krieglach i. Steiermark. (ebda ^{31}/$_{243}$.) **B:** Dialektschrift.: Zither u. Hackbrett 69, 4. A. 95; Tannenharz u. Fichtennadeln 70, 3. A. 95; Stoansteirisch 85, 2. A. 95; Hochdtsche Schriften: Volksleben in Steiermark 70, 7. A. 94; Buch d. Novellen 72 III, 8. A. 94; Die Aelpler 72, 6. A. 94; Waldheimat 73 II, 8. A. 94; Die Schriften des Waldschulmeisters 75, 16. A. 94; Sonderlinge aus dem Volke der Alpen 75, 7. A. 94; Heidepeters Gabriel 72, 6. A. 94; Feierabende 80, 5. A. 94; Am Wanderstabe 82, 5. A. 94; Sonntagsruhe 83, 5. A. 94; Dorfsünden 83, 5. A. 94; Meine Ferien 83, 4. A. 94; Der Gottsucher 83, 6. A. 94; Neue Waldgeschichten 84, 7. A. 94; Geschichten des Wanderers 85 II, 3. A. 90; Bergpredigten 85, 3. A. 94; Höhenfeuer 87, 5. A. 94; Allerh. Leute 88, 4. A. 89; Jakob der Letzte 88, 6. A. 94; Schelm aus den Alpen 90 II; Martin d. Mann 91, 2. A. 94; Pers. Erinnergen an R. Hamerling 91; Gedichte 91; Hoch vom Dachstein 92, 3. A. 93; Am Tage des Gerichts, Volksschauspiel 92; Allerlei Menschliches 93, 2. A. 93; Gute Kameraden 93; Peter Mayr 93, 4. A. 94; Spaziergänge in der Heimat 94; Als ich jung noch war 95; D. Waldvogel 96; Das ewige Licht 97; Mein Weltleben 98; Idyllen aus e. versinkenden Welt 99.

Rosen, Alexander, GDA., CP., PA., ✪, Dramaturg., Pol., Kgl. Rat. Wien XVIII, Hainzingerstr. 16. (Odenburg ^{7}/$_{3}$ 43.) ()

Rosen, Fr., s. Marg. v. Sydow.

Rosenbach, F. J., ✗, Dr. med., ao. UP. Göttingen, Schulstr. (^{16}/$_{12}$ 42.) ()

Rosenbach, Ottomar, ✗, Dr. med., ao. UP. a. D. Berlin W, Victoriastr. 20. (Kappitz, OSchl. ^{4}/$_{1}$ 51.) **B:** Studien üb. d. Nervus vagus 77; Mechanismus d. Mageninsufficienz 78; Studien üb. d. Seekrankh. 91; Grundlagen, Aufgaben und Grenzen d. Therapie 91; Ansteckung, Ansteckungsfurcht u. die bacteriolog. Schule 92; Die Entstehung und Behandlung der Bleichsucht 93; Erkrankungen des Brustfells 94; Beitr. z. Pathol. u. Therapie des Verdauungsapp. 95; Seekrankheit als Typus der Kinetosen 96; D. Krankheiten d. Herzens 97; Nervöse Zustände und ihre psych. Therapie 97.

Rosenbaum, Feodor, Politik, Dr. phil. Berlin-Schöneberg, Hauptstr. 135. (Wulfen ^{22}/$_{12}$ 50.)

Rosenbaum, Josef, Sozialpol. Nürnberg, Kaiserstr. **B:** Schutz des Kleingewerbes 97; Findlinge auf dem Wege des Lebens 97. (✱)

Rosenbaum, Rich., Litt. ♔, deutsche Ψ, Dr. phil. Wien VIII, Buchfeldgasse 2. (Jikow ^{4}/$_{11}$ 67.) **H:** Thümmels Wilhelmine, erste Ausgabe 1764, 94.

Rosenbaum-Reinsberg, Otto R. v., (k.), /, ✪. Wien III, Boerhovegasse 35. (ebda ^{28}/$_{2}$ 69.) **B:** Testament, Sch. 92; Paraguaisches Volkslied 93; Ende Babylons 94; Convention. Lügen, L. 94; Am g'fehlten Weg, Vst. 95. **H:** Würdenträger b. kath. Kirche in Wort und Bild.

Rosenberg, Adolf, BP., Kunst ♔, /, Dr. phil. Berlin W, Heinrich Kiepertstr. 84. (Bromberg ^{30}/$_{1}$ 50.) **B:** D. Erinnyen 73; S. u. B. Beham 75; Architektur Berlins 77; Ghilberti u. Donatello 78; Palma Vecchio 78; D. Berliner Malerschule 79; Rubensbriefe 81; Gesch. d. mod. Kunst 82, 2. A. 93; Architektur Dtschls 82; Franç. Rude 84; Géricault und Delacroix 85; Münch. Malerschule 87; Rubensstecher 88; A. der Düsseld. Malersch. 90; D. Teniers; A. v. Werner 95; Watteau; Thorwaldsen; Defregger 96; Terborch u. Steen; Vautier 97; Leonardo da Vinci; Lenbach 98.

Rosenberg, Albert, ✗, Dr. med., Arzt. Berlin NW, Mittelstr. 55. (Schloppe ^{17}/$_{9}$ 56.) **B:** Behandlung der Kehlkopf- und Lungentuberkulose 86, 89; Intubation des Larynx 91, 93; Geschwülste des Zungengrundes 91; Störungen der Stimme und Sprache bei Paralysis agitans 92; Die Krankheiten der Mundhöhle, des Rachens und Kehlkopfs 93; Behandlg d. Kehlkopf-

papillome bei Kindern 96; Verwachsungen und Stenosen des Larynx u. der Trachea 97; Diagnostische Bedeutung der Röntgenstrahlen 98; Nasenbluten 98 u. a. m.

Rosenberg, Marc, Kunst, Dr. phil., o. ThSchP. Karlsruhe, Moltkestr. 23. (Kamienez[18]s 52.) **B:** Hochaltar im Münster zu Altbreisach 77; (m. Kachel) Katalog d. bad. Kunst- und Kunstgewerbe-Ausstellung 81; Alte kunstgewerbl. Arbeiten a. d. bad. Ausstellung z. Karlsruhe 81; Quellen zur Gesch. d. Heidelberg. Schlosses 82; (m. Sauerwein) Schloß z. Heidelberg 83; H. B. Grüns Skizzenbuch in Karlsruhe 89; Goldschmiede-Merkzeichen 90 : Großh. S. Silberschatz im Schlosse zu Weimar 91; Alte u. neue Fächer a. d. Wettbewerbg u. Ausstellung in Karlsruhe 91; Kunstkammer im Großh. Residenzschlosse zu Karlsruhe 92; Kreuz v. St. Trudpert 94; Herz. Anhalt. Silberschatz im Schlosse zu Dessau 94; Bad. Uniformen 1807 u. 1809 96.

Rosenberg, Maximilian v., BP., Roman, Nov., Kgl. Kammerherr und Major a. D. Berlin W, Rauchstr. 14. (Halberstadt [16]s 49.) **B:** Auf schwankendem Boden, R. 93; Profit, hum. Erz. 94; Hohenzollern, Festsp. (mit A. Prasch) 95; Die Kugelsucherin, R. 96. ()

Rosenberger, Ferd., ⋂, Dr. phil., Prof. an der Musterschule, RealG. Frankfurt a. M., Glauburgstr. 93. (Lobeda bei Jena [29]s 45.) **B:** Buchstabenrechnung 76; D. Genesis wiss. Entdeckungen u. Erfindungen 85; Gesch. d. Physik 82|90 III; J. Newton u. s. physik. Prinzipien 95; D. mod. Entwickelung d. elektr. Prinzipien 98.

Rosenfeld, Dionys F. (Pf. Friedr. v. Buchenau), SchG., (k.), ♛, Politik, 🏛, Prof., Red. der „Freien Post". Wien IX, Porzellangasse 11. (Suczawa in B.[14]|156.) **B:** Wahlprozeß Ofenheim 80; Mittel und Zwecke d. Erziehg 83; Was nun? Mahnruf e. Schwarzgelben 98.

Rosenfeld, Ernst (Pf. Hans Emir), SchG., ✍, H: d. „Feuilleton-Z.", **Uc:EF1.** Berlin W, Bülowstr. 72 I. (ebda [8]|1149.)

Rosenfeld-Roda, Sándor F. L. (Pf. M. Roda-Roda), ✍, ⚔, Humor, k. u. k. Lieut., Divisions-Artill. Regt. 38. Essegg, Unterstadt. (Pußta Zdenci [18]|4 72.) **B:** (mit Maria von Balás-Roda) König von Crucina, L. 92; Grundherr von Ljubin, R. 92; Zwei Jahre, R. 94; Kukuruz, Lustige Geschichten aus Slavonien 98; Soubrettenliebe (m. ErnstGrund), L. 99; D. Schmuggler, Libr. 99.

Rosenhagen, Gust., dtsche Ψ, Dr. phil., Realsch. OLehrer. Hamburg, Hamm, Claudiusstr. 3. (Schleswig [3]|11 66.) H: Daniel v. Blühenden Tal v. Stricker (Krit. Ausgabe) 94; Nibelungenlied 95.

Rosenhagen, Hans, Aesthetik, ✍. Berlin W, Frobenstraße 27 p. (ebda [1]|5 58.)

Rosenheim, Arthur, ⚗, Dr. phil., U.-Doz. Berlin NW, Alsenstraße 3. (ebda [17]|8 65.) (*)

Rosenkranz, Max, BP., ⚙, Dr. phil., Red. d. „Zeitschrift f. Beleuchtungswesen". Hamburg, Alte Rabenstr. 8. ([26]|10 62.) ()

Rosenlecher, R., metallurg. ⚗, Ingen. Freiberg, S.

Rosenstengel, Arthur, (k.), Musik🎹 u. Komposition, Sem.-Musiklehr. Warendorf a. Ems. (Hochheim [16]|s 54.) **B:** Techn. Gesangskursus; D. amtl. Turnleitfaden i. Unterrichtslektionen; D. Tonleiter in ihrer Vorbereitung und Ausführung (Kleine Klaviertechnik).

Rosenthal, Carl Franz Theod., 🖋, Dr. med. Berlin NW, Mittelstr. 21 II. (ebda [20]|3 62.) **B:** Erkrankungen der Nase 2c. 92, 2. A. 96; Erkrankungen des Kehlkopfes 93.

Rosenthal, Eduard, Rechts⚖, Dr. jur., o. UP. Jena, Kahlaische Str. 6. (Würzburg [6]|9 53.) **B:** Zur Gesch. d. Eigentums in d. Stadt Würzburg 79; Rechtsfolgen d. Ehebruchs 80; Beitr. z. dtsch. Stadtrechtsgesch. 83; Gesch. des Gerichtswesens u. d. Verwaltungsorganis. Bayerns I 89; Internat. Eisenbahnfrachtrecht 94.

Rosenthal, Herm., 🖋, Naturwiss., Dr. med., OStabsarzt a. D., H: „Jahresschrift. d. Vereins f. öffentl. Gesundheitspflege zu Magdeburg" f. 1874. Magdeburg. (Ermsleben [18]|1 25.) **B:** Festschrift z. 57. Vers. deutscher Naturforscher u. Aerzte 84.

Rosenzweig, Ab., ✝, Dr. phil., Rabbiner. Berlin N, Linienstr. 111. (Turdossin [20]|10 50.) **B:** Die Bücher Esra u. Nehemia 77; Zum 100jähr. Geburtstag des Nathan der Weise 78; Jahrhnd. nach d. babylon. Exile 85; Künstler u. Jugendbildner, pädag. Parallele 86; Flavius Josephus 89; Auge in Bibel u. Talmud 92; Geselligkeit und Geselligkeits-Freuden in Bibel und Talmud I. 95. ()

Rosenzweig, Leon, ✍, Dir. d. Bukowinaer Sparkasse, H: der „Bukowinaer Nachr." Czernowitz, Herrengasse 29. (ebda [29]|7 40.) **B:** Dramatische Sprichwörter 64|65; Um e. Königreich u. a. Geschichten 93; Die Urenkelin und and. Gesch. 97; D. Gouverneur u. a. G. 98.

Roser, Philipp, Dr. phil., Hauptlehr. Baden-Baden. **B:** Geolog. Verhältnisse d. südwestl. Schwarzwaldes 97. ()

Rosevalle, E., s. Eliza Ichenhäuser.

Rosin, Hrch., ⚒, Dr. jur., o. UP. Freiburg i. B., Günterstalstr. 64. (Breslau[14]|9 55.) **B:** Begriff d. Schwermagen 77; Formvorschriften für d. Veräußerungsgeschäfte b. Frauen nach Langobard. Recht 80; Polizeiverordgsrecht in Preußen 82, 2. A. 95; Recht d. öfftl. Genossenschaft 86; Recht d. Arbeiterversicherg I 90|92; Minoritätenver-

tretg u. Proportionalwahl. 92; Grundzüge e. allg. Staatslehre nach d. polit. Reden u. Schriftstücken des Fürsten Bismarck 97.

Rosmer, Ernst, s. Elsa Bernstein.

Rosner, Karl, Roman, ✆, ⊙, Nov. München-Sendling, Pfeuferstr. 43 II. (Wien 5|2 73.) **B:** Decadence, Nov. 93, 2. A. 96; Gefühle, Nov. 94, 2. A. 96; Shakespeare's Hamlet im Lichte d. Neuropathologie 95; D. Kind, R. 96, 2. A. 96; Auferstehung, Sch. 96; Gesch. d. dekorat. Kunst 98; Das deutsche Zimmer im XIX. Jahrh. 98. **Ue:** Maupassant, Die Erbschaft 1.—3. A. 96.

Rosner, Leop. (Pf. Hohenmarkt), ✍, **Ue:** U. Wien I, Seitenstettengasse 5. (Budapest 21|5 38.) **B:** Wiener Couplets 60; Die Aepfel d. Nachbars (nach Sardou) 65; Vater, der seine Tochter liebt, P. 71; D. Brasilianer, P.; D. Photograph, P.; Erinnerungen an Anzengruber 90; Das neue Toastbuch 93; Das neue Vortragsbuch 94; Appetit-Lexikon (m. Habs) 95; 50 Jahre Carltheater, 1847—97 97. **Ue:** Gyulai, e. alt. Schausp. 70; Jókai, ungar. Dichter 71; A. d. Flucht 73; Siebenbürgens gold. Zeit 74; Eötvös, Müllerstochter 86.

Roß, Alb., Nov., Eisenbahnsekr. a. D. Magdeburg, Schwertfegerstr. 23. (Marienwerder i. Westpr. 26|12 33.) **B:** Alld. deutsch. Eisenbahn-Liederbuch 88; Unt. d. Flügelrad 97 III.

Roßbach, Otto, klass. Ψ, Archäol., Dr. phil., o. Up. Königsberg, Pr., Augustastr. 10. (Breslau 18|7 58.) **B:** Disquisit. de Senecae filii scriptis crit. 81; De Senecae philosophi recensione et emendatione 88; Griech. Antiken des archäolog. Mus. in Breslau 89; Ausg. des Florus 96. ()

Roßberg, Ernst Eberh., GDA., Buchdr. u. Verl., Red. d. „Fr. Tageblattes". Frankenberg i. S. (ebda 29|10 50.)

Roßberg, Konr., Ψ, Sprachforschg, Kritik, Dr. phil., Prof. Hildesheim. (Torgau 20|1 46.) **B:** Lucubrat. Propert. 76; In Dracontium et Orestis tragoed. observ. criticae 78; De Dracontio et Orest. trag. auctore eorundem poetarum imitatoribus 80; Dtsche Lehnwörter 81; Thiofridi Epternacensis vita Willibrordii metrica 83; Commentar zur Orest. trag. 88 u. 89; Xenophons Hellenika, Ausw. 96, Commentar dazu 96; Cicero pro Rosc. Am. 97, Commentar dazu 98; Cic. pro Lig. u. pro rege Deiot. 98; Comm. dazu 98; Cic. pro Milone 98.

Roßberg, Paul Reinh., Red. Neugersdorf, Sachs. (Frankenberg i. S. 28|2 57.) [N, Kastanien-Allee 6 p.

Roßel, Karl, Porträtmaler. Berlin

Roßmann, Philipp, ✠, Ψ, Dr. phil., ORealsch. OLehr. Wiesbaden, Kaiser Friedrichring 108. (Seeheim, Hess. 5|6 58.) **B:** Französisches oi 82; Lehrbuch d. franz. Spr. auf Grundlage der Anschauung (mit Schmidt) 92, 11. A. 98; Studienaufenthalt in Paris (Führer f. Neuphilologen) 96.

Roßnek, Friedr., f. Friedr. Corssen.

Roßt, Georg, Kritik, ✍, Nov., ✠: der „Bayr. Bürgerztg" und des „Pfiffikus" (satyr. Wochenschr.). München, Frauenstr. 1 III. (Rastenburg, OPr. 17|3 65) ()

Roßt, Paul, Kritik, Chefred. b. „Thüring. Montags-Ztg", „Thür. Courier" u. „Thür. Lesehalle" 2c. Stadt-Sulza. (ebda 17|8 63.) **B:** Thüring. Briefe 85; Convers. franç., Schw. (m. Rosenthal) 96.

Roth, Aug., WB., ✠, Kgl. Hof-Pianofortefabrik. Hagen i. W., Bahnhofstr. 29. (Laasphe, WB. 5|11 60.) **B:** Himmel auf Erden 85; Wildwüchsiger Strauß 89; Vorstufe zu Diesterweg-Heusers Rechenbuch. **Neubearb.:** Rechenb. v. Diesterweg-Heuser.

Roth, Ernst, ✆, ✗, ✍, Dr. phil., Bibliothek. an d. UBibl. Halle, Blumenthalstr. 10. (Berlin 13|8 57.) **B:** Additamenta ad conspectum Florae Europaeae editum a cl. C. Fr. Nyman 86; Ueber einige Schutzeinrichtungen b. Pflanzen geg. übermäßige Verdunstung 95; Verbreitgsmittel d. Pflanz. 96; Die Unkräuter Dtschlds 97 ()

Roth, Friedr., ♔, Dr. phil., ℓ. Prof. Augsburg, Göggingerstr. 36 I. (Neuburg a. D. 13|5 54.) **B:** Augsburgs Ref.-Gesch. 81; Einführg d. Reform. in Nürnberg 85; W. Pirkheimer 87; Krit.-hist. Bearbeitung v. Bd. 22, 23 u. 25 der deutsch. Städtechroniken 92, 94 u. 96; D. Einfluß d. Humanismus u. d. Reformation auf d. gleichzeit. Erziehungs- u. Schulwesen 98.

Roth, F. Wilh. E., (ℓ.), ♔, Diplomatik, Bibliogr., Archivar a. D. Wiesbaden, Weilstr. 12. (Eltville a. Rh. 6|8 53.) **B:** Gesch. d. röm. Königs Adolf v. Nassau 79; Nassaus Kunden u. Sagen 79 III; O. Wallaus Oberurseler Reimchronik 79; Fontes rerum Nassoicarum 80|84 IV; Gesch. u. histor. Topograph. d. Stadt Wiesbaden 83; Visionen d. heil. Elis. v. Schönau 84; Gesch. u. Beschreibung d. Landesbibl. zu Wiesbad. 86; Buchdruckerei zu Eltville 86; Gebetbuch d. hl. Elis. v. Schönau 86; Lat. Hymnen des MAltevs 87; Z. Bibliogr. d. Henricus de Hassia 87; Buchdruckerei zu Oppenheim 89; Gesch. d. Herrn u. Grafen zu Elz 89|90 II; Geschlechtstafel ders. 90; Buchdruckerfamilie Schoeffer 92; Druckereien zu Worms i. XVI. Jahrh. 92; Gesch. v. Geisenheim 92; Gesch. u. Bibliogr. d. Buchdruckereien zu Speier 94, 95 II; Culturbilder aus d. Gesch. d. Rheingaues 95; Gesch. d. Buchdrucks 2c. zu Speier im 17. Jahrh. 96; Verlagsfirma Harnisch zu Neustadt a. d. H. 97; Jac. Theodor v. Bergzabern 98.

Roth, Georg Barthel (Pf. Georg v. Gosdesberg), ✠, Epik, Refer. Cöln a. Rh.,

Pfälzerstr. 49. (ebda 13/5 71.) **B:** Die Erscheinung der Kaiserin 91; Deutschlands Siegschwert, Vaterl. Dichtg 92, 4. A. 95; D. Fürsten Bismarck zu Weihnachten 92, 2. A. 92; D. deutsche Kaisergedanke 93, 3. A. 93; Deutschland, wach auf! 93, 3. A. 93; Vision auf dem Niederwald 93, 2. A. 93; Kaiserwort 93; Versöhnung 94; Deutschlands Siegfeder 1.—3. T. 95; Unser Weg, Geb. (mit Uhlmann Bixterheide) 95; Der Streit d. Götter, Scherzsp. 97. ()

Roth, Herm., PA., Lokal♛, Politik, Chef d. ch.-Korresp (m. Jos. Kunkel). München, Augustenstr. 21 III. (Neustadt a. D. 12/10 65.) **B:** Im Passionstheater 90. ()

? **Roth**, Julius, SchG., Red. b. „Zeit". Berlin W, Cöthenerstr. 5 II. ()

Roth, Ludw., (k.), Elsässische♛u. Kunst, Priester, Red. b. „Hausschatz für Elsaß u. Lothringen". Mülhausen i. E., Thenardstr. 41. (Stainburg 24/8 69.)

Roth, Frln. Luise (Pf. L. Richter), Roman, Skizzen. Dresden-Kötzschenbroda, Harmoniestr. 5. (Hattingen 11/5 57.) **B:** Lose Blätter 92; In d. Schloßmühle, R. 95; Im Waldhof, König Eichels Ring; Ariadne 97.

Roth, Rich., Volks- u. Jugendschriften, Lehr. a. D. Friedrichroda. (Stutzhaus 1/2 35.) **B:** Kaiser, König u. Papst, Erz. 75, 4. A. 95; Burggraf u. s. Schildknappe, Erz. 74, 4. A. 96; Pilger u. Kreuzfahrer, Erz. 80; Buch v. braven Mann, Erz. 82; D. Nordpolfahrer, Erz. 82; Pestalozzi, Erz. 83; Wanderungen d. d. Werkstätten II, 4. A. 94; Gott bracht es an den Tag, Erz. 80; Prinz Eugen, Erz. 81; Recht besteht, Unrecht vergeht, Erz. 83, 2. A. 99; Römer in Dtschland, Erz. 83; Stanleys Reise durch den dunklen Erdteil 83; Durch Liebe besiegt, Erz. 84; Er führt es herrlich hinaus, Erz. 84; Tigerjäger 84; Ein nord. Held 84; Tolpatsch, Erz. 85; Gesühnt, E. 86; Widerpart, E. 87; In d. Sommerfrische, Erz. 89; Friedrichroda u. s. Umgebg 82, 14. A. 96; Heimat in d. Wüste, Erz. 93; Nur immer brav, Erz. 95; Die Ausbunde, Erz. 96; Gestrauchelt, doch nicht gefallen, Erz. 97.

Rothaug, Johann Georg, DDeSchG., Kartographie u. ◉, Bürgersch. Lehrer u. Handelssch. P. Wien VII, Lindengasse 14. (Steinau, Galiz. 11/11 50.) **B:** Geogr. Atlanten, Schulwandkarten, Lehrbücher d. Geogr. u. Gesch. 74/98. *

Rothe, Carl, altklass.♆, Dr. phil., Prf. Berlin-Friedenau, Sponholzstr. 2. (Ueberschau 12/1052.) **B:** Quaest. grammat. ad usum Plauti potissimum et Terentii spectantes p. 76/81 11; Bedeutung der Wiederholungen für d. Homer. Frage 90; Bedeutung d. Widersprüche für dies. 94.

Rothe, Karl, Naturw, Dr. phil., DRealschulP. Wien VII, Zieglergasse 33. (Hanau 20/9 33.) **B:** Leitfaden der Mineralogie 61; Grundriß d. Chemie 64; Lehrb. d. Klimatologie (mit Dr. Lorenz v. Liburnau) 74; Naturgesch. f. Bürgersch. I 75, 30. A. 95; II 76, 22. A. 95; III 76, 15. A. 96; Grundr. d. Naturgesch. 79, 2. A. 96; Säugetiere in NOester. 75; Methodik d. naturgesch. Unterr. 84, 2. A. 91; Entdeckung d. Elemente 84; Verzeichn. d. Schmetterlinge Oesterr.-Ung. 87; Wiederholungsb. d. Chemie f. Gewerbeschul. 89; D. Tierreich, 3. A. 89.

Rothenburg, Hans v., s. Johs Winkler.

Rothenfels, E. v., s. E. Rob. Kutschka.

Rothenhäusler, Konrad, (k.), ♛, Pfarr. Egesheim, Württemb. (Berg 8/11 40.) **B:** Wohlthäter d. Pfarrkirche in Egesheim aus den letzten 6 Jahrhd. 83; Standhaftigkeit d. altwürtt. Klosterfrauen 85; Abteien u. Stifte des Herzogt. Württemb. 86; Untergang der kath. Religion in Altwürtt. 87; Gesch. d. Frhrn v. Ifflinger-Granegg 96.

Rothensteiner, Johann, (k.), ✠, Priester. Fredericktown, Mo. U. S. A. (St. Louis, Mo. 7/1 60.) (*)

Rothenthal, Frau Melanie Baronin (Pf. v. Berthof), Nov., 🖋, **Ue:** FEI. Wien VIII, Langegasse 5. (ebda 24/8 63.) **B:** Heroische Kur u. and. Nov. 95.

Rothert, Eduard, neuere ♛, Dr., G.- u. RealGP. Düsseldorf, Leopoldstr. 23. (Lingen, Hannov. 26/7 39.) **B:** Kl. pomolog. Aufsätze 87; Gesch. des städt. Realgymn. 88; Karten u. Skizzen aus d. vaterl. Gesch. d. letzten 100 Jahre 93, 5. A. 98, aus der vaterl. Gesch. d. neueren Zeit (1517—1789) 95, 2. A. 97, aus d. außerdtsch. Gesch. d. letzten Jahrh. 95, aus d. Gesch. des MA. 96, aus der Geschichte des Altertums 97; 30 Karten z. deutsch. Gesch. 98.

Rothfeld, Richard (Pf. Rich. Redfield), ✠, Hum. Budapest, Hold utcza 15. (ebda 21/2 67.) **B:** Amerik. Humoresken 94. ()

Rothfuchs, Dr. phil., G. Reg.-u. Prov.-SchulR. Münster i. W. **B:** Philolog. u. pädagog. Schriften. ()

Rothschütz, J. v., s. Therese v. Hohe.

Rothstein, Johann Wilh., ✝, Dr. phil., Lic. theol., ao. UP. Halle. (Puhl, Rheinprov. 19/8 53.) **B:** De chronographo Arabe anon. 77; Römer u. ihre Abstammung bei d. Arabern 81; Bundesbuch u. d. religionsgesch. Entwickelg Israels I 88; Hohe Lied 93. **Ue:** Smith, A. T. 94; Driver, Einleitg in die Litt. d. A. T. 96.

Rotteck, C., s. C. Roeder.

Rottenbacher, Friedr., Nov., 🖋, Kritik, Red. d. „Tagespost". Graz, Kaiserfeldgasse 29. (ebda 1/5 42.) **B:** Frauen-Streit, L. 91.

Rottmanner, P. Odilo, (k.), OSB., ✝, Patristik, D., Stiftsbibl. München, Karlstr. 34. (Landsberg a. Lech 21/11 41.) **B:** Augustinismus 92; Pred. u. Ansprachen 93.

Rottok, Ernst, ⚓, Hydrographie, marit. Meteorol., Korvetten-Kapit., W. Admira-

litätsN. im Reichs-Mar.-Amt. Berlin-Friedenau, Feurigstr. 5. (Eutin $^{18}/_{4}$51.) **B:** Deviationstheorie u. ihre Anwendg i. d. Praxis 81; Beruhigg d. Wellen d. Oel 88.

Rotus, Joh., ſ. Hubert Schumacher.

Rousseau, Theodor, ⌬, Journalist. Wien XVI, Reinhardsgasse 31. ()

Roux, Wilh., ☙, Entwickelungsmechanik, Dr. med., o. UProf. Halle a. S., Reichardtstr. 20. (Jena $^{9}/_{8}$ 55.) **B:** Kampf der Teile im Organismus 81; Ueber d. Zeit d. Bestimmung d. Hauptrichtungen d. Froschembryo 83; Ueber die Bedeutung der Kernteilungsfiguren 83; Entwicklungsmechanik, e. anatom. Wissensch. d. Zukunft 90; Ges. Abhandlungen üb. Entwicklungsmechanik der Organismen 95 II; Programm und Forschungsmethoden der Entwickelungsmechanik 97. **H:** Archiv für Entwickelgsmechanik d. Organismen 94|98 VII.

Royer, Ernst Jacob, (ℓ.), ✝, D., Pfr. Sulzbach, Trier. (Berlingen $^{16}/_{8}$ 60.) **B:** D. Eschatologie d. Buch. Job 92. ()

Rubiner, Wilh. (Pſ. Gerhard Stein), SchG., Ethnogr., Naturwiſſ., Nov., 𝒻. Berlin SW, Hollmannstr. 9. ($^{11}/_{7}$ 51.) **B:** Geogr. Entdeckungsreise i. alter u. neuer Zeit 83; Kronprinz i. Spanien 84; Dunkle Mächte, N. 85; Afrikareiſende, N. 85; Erdkunde 87; Abenteuer in d. deut. Kolonien 87; Reiſe um die Welt 89; Ein ſonderbarer Fall, R. 90; Jahrbuch d. prakt. Lebens 95 u. 96; Der Nordoſtſee-Kanal 95; Die neue Welt 95; Ganz Berlin 96. ()

Rubinstein, Friedrich, ✗ u. Pſychol., Dr. med., Arzt, Doz. a. d. Humb. Akademie. Berlin W, Stegligerstr. 66. (Stettin $^{26}/_{7}$ 63.) **B:** Hamlet a. Neurastheniker 96.

?Rubinstein, Frl. Susanna, ⁂, Essay, Dr. phil. Bad Kissingen. (Czernowitz 47.) **B:** Ueb. d. sensoriell. u. sensitiven Sinne 74; Psycholog. äſthet. Eſſays 78|94 II; Aus der Innenwelt, Pſychologiſche Studien 88; Zur Natur der Bewegungen 90; Aus dunklem Grunde 92; Ein individualiſtiſcher Peſſimiſt 94. ()

Rubner, Max, Phyſiologie, Hygiene, Dr. med., o. UProf., GMediz.R., Dir. d. hygien. Inſtituts. Berlin W, Kurfürstenstr. 99 a III. (München $^{2}/_{6}$ 54.) **B:** Lehrbuch d. Hygiene 89|90, 6. A. 98|99.

Ruckert, Alois Joſ., Dialektdichtg, Lehrer. Würzburg, Weingartstr. 25. (Stellberg $^{13}/_{2}$ 46.) **B:** Toganachtsweichali, G., 7. A. 83; Lachtäuwli, G., 2. A. 83; Nur gemütli, G. 87; Schlichte Weiſen, G. 87; Magiſter jovials II; Die Steilſchrift 92; Luſt. Geſch. aus Franken 94; Rechenb. für Schulen, 17 Hefte 96; Erläut. zur Bibl. Geſch. 98.

Rude, Adolf, ✒, Pſychologie, Rektor. Nakel a. d. Netze, Prov. Poſ. (Schocken $^{1}/_{5}$ 65.) **B:** Quellen i. Geſchichtsunterr. 92; Die bedeutendſten evang. Schulordngn des 16. Jahrh. 93; Quellenleſebuch für den Geſch.-Unterr. an Volks- u. Mittelſchulen 95; Bibliographie der Herbartiſchen Pädagog. Schule 96.

?Rudel, Richard, ♛, ✍, Leipzig-Gohlis, Dorotheenstr. 24. (Bernſtadt i. Schleſ. $^{21}/_{12}$ 39.) **B:** Adel u. Demokratie 82; Geſchichte d. Liberalismus u. der dtſch. Reichsverfaſſung 91; Woher u. Wohin? 91; Befindet ſich d. Pferdezucht Oſtpreußens auf dem richtigen Wege? 93; Lehrb. der Landwirtſchaft 96. ()

Rudeloff, Max, ⚙, Ingenieur, Prf. ſtellvertr. Dir. d. kgl. mech. techn. Verſuchsanſt. Charlottenburg, Berlinerstr. 151. (Hinrichshagen $^{28}/_{10}$ 57.) **B:** Hilfsmittel u. Verfahren der Materialprüfung 89. ()

Rudio, Ferdin., ✍, Dr. phil., ThSchP., **H:** d. „Vierteljahrsſchrift der naturforſch. Geſ." Zürich, Feldeggſtr. 64. (Wiesbaden $^{2}/_{8}$ 56.) **B:** L. Euler 84; Elemente d. analyt. Geometrie d. Ebene (m. Prf. Ganter) 88, 3. A. 97; dto. d. Raumes 91, 2. A. 99; Archimedes, Huygens, Lambert, Legendre, Vier Abhdl. üb. d. Kreismeſſg mit e. Ueberſicht üb. d. Geſchichte d. Problems von der Quadratur des Zirkels 92; Ueber d. Anteil d. mathemat. Wiſſenſch. an der Kultur der Renaiſſance 92; Erinnerg an M. A. Stern 94; Direktoren u. ehem. Prof. der eidgen.-polytechn. Schule 94; D. naturforſch. Geſ. in Zürich 1746 bis 1896 96; Zum 80. Geburtstag v. Fr. Beuſt 97.

Rudniki, Heinz v., ſ. Heinrich Ruhe.

Rudolf, Franz, ♅, Bürgerſchuldirekt., Red. v. „Oeſtr. Dtſch. Jugend" u. deren Sonder-Ausg., der „Deutſchen Jugend", „Jugendſchatz". Reichenberg, Böhmen. (Ringelshain 51.)

Rudolf, Georg, Fachſchriftſteller, ⌬, Färberei-Direktor. Böhringen, Sachſ.

Rudolf, Wilh., ſ. Rudolf Dieckmann.

Rudolfi, E., ſ. Emma und Rudolfine Ettlinger.

Rudolph, C., ſ. Rud. Natſcheradetz.

Rudolph, Joh. F.-S., Dr. phil., Paſtor. Hoboken, N. J., U. S. A., 606 Gardenſtr. (Schreiberhau $^{5}/_{10}$ 53.) **B:** Geb.; D. Paſcher, Erz.; D. Heimweh; The Church and the Hierarchy; Monatsroſ., Erz. IV; Geb. 95; Aus Welt, Zeit u. Herz, Ged. 96; Anemonen, Erz. 96; Himmelan, Erz. 97.

Rudolph, Julius, Red. d. „Zeitſchrift für den Leipz. Grundbeſitz." Leipzig, Johannisgaſſe 30. ()

Rudolphi, Ernſt, ſ. Paul Ertel.

Rudow, Wilh., VB., vergl. Sprachw., Berichte üb. Südoſteuropa, **Ue:** aus allen 32 Kulturſprach., Dr. phil. Großwardein, A. Pece 237, Ung. (Neuhaldensleben $^{17}/_{5}$ 58.) **B:** Martin, der Maſchinenführer 84, 2. A. 85; Verslehre und Stil der rumän.

Volksl. 86; Hauptströmungen d. Litt. des 19. Jahrh. (mit A. Strodtmann) 86 V; Rumän. Volkslieder, dtsch. 87; D. Charakter 87; Guide through the musical motives of R. Wagners Tristan and Isolde 89; Um d. Erde 91; Harzblüten 91; Lucifer 91; Mädchenliebe und Mannesliebe 91; Gesch. d. rumän. Schrifttums 92; Nachtrag dazu 95; Wittekind, Dchtg 93, 2. A. 94.

Rübenstein, Alfred, k. u. k. Hauptm. i. Div. Art. Regt 27. Königgrätz. Böhm. (*)

Rübezahl, F. H., s. F. H. Ascher.

Rübsam, Jos., ✍, Verkehrsrat, Dr. phil., fürstl. Taxis'scher Archivar. Regensburg, Dechbettenerstr. 96. (Fulda $^{24}/_{12}$ 54.) **B:** Kirchen- und staatsrechtl. Stellung der Abtei Fulda 79; Heinrich V. v. Weilnau 81; Abt von Fulda als Erzkanzler der Kaiserin 83; Fuldaer Chronik des Apollo v. Vilbel 89; J. B. v. Taxis (1530—1610) 89; Z. Gesch. d. internat. Postwesens im 16. u. 17. Jahrh. 92; Z. Gesch. d. Verkehrs im Elsaß u. in Lothr. 93; Stammtafeln u. Stammbaum d. Fürstenhauses Thurn und Taxis 95. ()

Rücker, Julius, ℞, Hauptlehr. emer. Breslau, Sternstr. 70 I. ($^{20}/_{9}$ 39.) **B:** Handbuch f. d. Unterr. in Gesch. u. Erdkunde 2c. 83, 4. A. 92; Naturlehre 85; Deutsche Spr. u. Rechnen 85; Unterr. nicht vollsinniger Kinder, 2. A. 85. **H:** Schulkal. seit 70; Dtsch. Taschenbuch seit 76. ()

Rücker, M. v., s. Fräul. z. Megede.

Rückert, Johannes, ⚕, Dr. med., o. UProf. München, Landwehrstr. 57 II. (Coburg $^{28}/_{12}$ 54.) (*)

Rückert, Karl Theod., Reiseschildg, Dr. phil., o. UProf. Freiburg, B. (Beckstein a. T. $^{2}/_{8}$ 40.) **B:** Religion v. apolog. Standpunkte 74; Nach Palästina u. üb. d. Libanon 81; Nach Afrika 84. ()

Rückhard, Adolf, Humor. Berlin O, Breslauerstr. 32. (ebda $^{12}/_{12}$ 54.) **B:** Treu unserm Fritz 88; Humoristisches aus Berlins alter Zeit; Hurrah Germania 89. ()

Rücker, Herm., BB., Nov., Seegeschichten, Roman, ✍, /, Kritik, Kais. Marinezeichner. Wilhelmshaven a. d. Jade, Kronprinzenstr. 12 II. (Dittersbach $^{9}/_{10}$ 68.) **B:** Matrosengesch. 91; Liebe, N. 96, 2. A. 96; Der alte Ommo u. sein Maat u. And., Seegesch. 96.

Ruederer, Josef, Roman, Nov., ✆. München, Giselastr. 7 II. (ebda $^{15}/_{10}$ 61.) **B:** Geopfert, N. 92; Ein Verrückter, N. 94; Fahnenweihe, Dr. 94; Mummenschanz, Dr. 95; Tragikomödien, N. 96. ()

Rüdiger, Alois, s. Alois Rudolf Orliczek.

Rüdiger, Eduard (Pf. Amicus, Wilh. Friedrich, Ernst v. Gebra), ♆, /, ↗, Privatgel. Darmstadt, Kranichsteinerstr. 47, Villa Fölsing. (Erfurt $^{22}/_{11}$ 50.)

Rüdiger, Frau Pfr. Minna, geb. Waack, Nov. Hinrichshagen bei Woldegk, Meckl. (Lübeck $^{5}/_{4}$ 41.)

Rüegg, Heinrich, ✉, Dr. phil., Red. d. „Züricher Post". Zürich IV, Sonneggstr. 17. (Pfäffikon $^{6}/_{5}$ 67.) ()

Rüegg, Reinh., /, Red. der „Zürich. Post." Zürich IV, Tannenstr. 17. (42.) **B:** Eidgenöss. Sängerfest 80; 50j. Jubiläum d. Z. Stadtth. 84. ()

Rueffer, Friedr., PA., ✆, /, Theat.-✍, Ue: FSp., Red. d. „Bresl. Gen. Anz." Breslau, Paradiesstr. 30. (Berlin $^{24}/_{1}$ 51.) **B:** E. Armband, L. 74; Idealisten, Sch. 75; Agis III., Tr. 76; Braut, Solosz. 76; Wildfang, L. 79; Marion de Lorme (n. V. Hugo), Tr. 79; Gesch. d. Leipziger Stadttheat. unter Dr. Förster 80; Heldin d. Revolution, Solosz. 86; Tochter-Klage, Solosz. 80; Schneekönigin, Dr. M. 82; Meininger 82; Verschwörung d. Catilina, Tr. 84; V. litterar. Blocksberg 85; Tolpatsch, L. 87; Stille Dulder, Sch. 88; Kaisers Traum, Festsp. 88; Deutschland in Trauer 88; Wort d. Kanzlers, Festsp. 88; Heiratslustige Weiber, P. 88; Vom deutsch-franz. Krieg bis zur Gegenwart, G. 95.

Rügen, Ernst, s. Ernst P. Salv. Perl.

Rühl, Franz, ✍, Ψ, Dr. phil., o. UProf., russ. StR. Königsberg, Pr., Königstr. 39. (Hanau $^{26}/_{10}$ 45.) **B:** Quellen Plutarchs im Leben d. Kimon 67; Verbreitg d. Justinus im MA. 71; Textesquellen d. Justinus 72; Göttinger Promotionen 83; M. Juniani Justini epitoma historiarum Philippicarum Pompei Trogi ex recensione 86; Eutropi breviarium ab urbe condita recognovit 87; Einzelheiten z. Gymn.-Reform 90; F. Gregorovius 91; Staat d. Athener u. kein Ende 92; Chronologie d. MA. u. der Neuzeit 97. **H:** A. Schmidt, Griech. Chronol. 88; Gutschmid, Kl. Schriften 89/94 V; Briefwechsel von Th. v. Schön mit G. H. Pertz u. J. G. Droysen 96.

Rühle, Otto, BB., ✍, /, Kritik, Nov., ✍, u. Litt✍, ℞, Red. d. „Zwickauer Neueste Nachr." Zwickau. (Groß-Voigtsberg $^{23}/_{10}$ 74.) **B:** D. erste Strauß, Liederb. 94, 2. A. 95; Aus jungen Tagen, Neues Liederb. 95; Schundlitt. u. ihre Bekämpfung 95; Sechs Jahre in einem sächs. Lehrerseminare 96; Maske herunter! Streitschr. 96; Gesch. d. Nordpolfahrten 96; Joh. H. Pestalozzi 97; Warum ich nicht mehr Volksschullehrer sein mag 97; In Duft u. Sonne 98.

Rühling, Lic. Dr. Red. u. H. d., „Monatl. Anzeigers des christl. Vereins junger Männer". Leipzig, Johannisplatz 3. ()

Rülf, Isaak, BB., ⁂, Journ., Dr. phil., emer. Rabbiner. Bonn, Argelanderstr. (Holzhausen $^{10}/_{3}$ 31.) **B:** Zur Vertheidigung der Juden 2c. 58; Einheitsgedanke a. Fundamentalbegriff 2c. 80; Drei Tage im Jüd. Rußland 82; Aruchas-Bas-Ammi 83; Wis-

sensch. des Weltgedanken u. d. Gedankenwelt 88 II; Die russ. Juden 92; Wissensch. der Krafteinh. 93; Das Erbrecht als Erbübel 93; Wissenschaft der Geisteseinheit 98.

Rümelin-Oesterlen, Frau ⚭ Meisterin Natalie, Kritik, **Ue:** EFIS. Stuttgart, Kernerstr. 28. (ebda.) **Ue:** Theuriet, Prinzessj. Immergrün 84; Gérards, Heirat 85; Delpit, Ein Mutterherz 85; Halévy, Criquette 85; Hugh Conway, E. Familiengesch. 86; Lebend ob. tot 87; Haggard, Jeß 87; Feuillet, Tageb. einer Frau 87; Wood, Auf d. Fährte 88; Theuriet, Gertruds Geheimnis 88; Theuriet, Zum Kinderparadies 88; Philipp, Jack und seine drei Flammen; Gunter, Potter a. Texas; Haggard, Ob. Quaritch 89; Murray, Ein gefährl. Werkzeug; De la Brête, Mein Pfarrer u. m. Onkel; Theuriet, Mein Onkel Scipio; Mariet, Die Künstlerin; A. Daudet, Port Tarascon; Jack; Filon, Violette Merian; Goncourt, Die Brüder Zenzanno; Malot, Heimatlos (sans famille); Savage, Meine offizielle Frau; Prinz Schamyls Brautwerbung; Schultz, Jean v. Kerdren; Alan St. Aubyn, Einer alten Jungfer Liebestraum; Tim.; Theuriet, D. kleine Gab; Lesueur, Passion slave. ()

Rümker, K. v., ✍, Dr. phil., ao. UP. Breslau, Kaiser Wilhelmstraße 68 III. (28/7 59.) **B:** Die Ausbildung des prakt. Landwirts 96. () [Rümly.

Rümly, Peter, s. Mathilde Müller-

Rueppredht, Christ., Kultur♛, Bibliothekwiss., Dr. phil., Sekretär der UBibl. München, Arcisstr. 46 III r. (ebda 31/8 58.) **B:** Herzog Albrecht V. v. Bayern 83; Der Mensch u. s. Wohnung 85; Biblioth. Handbuch f. kunstgewerbl. Schulen (Museen) 89; Münchens Biblioth. 90; Ueb. Inkunabeln 91; Die Büchersammlungen der Univ. München 92; München 98. **H:** Die Information d. Kurfürsten Maximilian I. v. Bayern f. s. Gemahlin 95.

Rueß, Ferd., tironische Noten u. griech. Tachygraphie, Dr. phil., GP. München, Steinsdorfstr. 6 III. (Augsburg 30/5 53.) **B:** Tachygraphie b. Römer 79; Griech. Tachygraphie 82; L. u. d. Durchschneidung in den tironischen Noten 83; Tironische Endungen 89; Gabelsberger u. die tironischen Noten 91; Ausführl. stenogr. Wörterbuch nach Gabelsberger System 96.

Rüff, Fräulein Edela (Emma Reichel), ✍, Nov., Skizzen, ⊙. Berlin NW 21, Pritzwalkerstr. 4 IV r. (Königsberg i. Pr. 18/10.) **B:** Die beiden Doktoren, L. 95; E. Damenkomitee-Sitzung, L. 96; Das Interview, L. 96.

Ruete, Edmund, Metrische **Ue.** aus d. Engl., Dr. phil., ⊙Lehrer. Bremen, Rutenstraße 27. (ebda 1/10 58.) **B:** D. Correspondenz Ciceros in den Jahren 44 u. 43 83; **Ue:** R. Burns, Ged. 90; R. Browning, Ausgew. Ged. 94; ders., D. Handschuh u. a. Ged. 97. *

Rüthning, Paul (Pf. Paul v. d. Havel), ✉, Skizze, ✍, Marxloh bei Ruhrort. (Havelberg 12/1 076.) **B:** Vergangenh., G. 96.

Rüttenauer, Benno, Epik, ✉, Nov., Roman, ✍, Dr. phil. Mannheim, P. 7. 13. (Oberwittstadt 2/2 55.) **B:** Zur Vorgesch. d. Kritizismus u. Idealismus, Ess. 82; Siebenschön, Märchen 85; Sommerfarben, N. 89; D. kleine Volland, Legenden 94; Unmod. Geschichten, N. 94; Zeitiges und Streitiges 95; Essays 95; Heilige, N. 95; Zwei Rassen, R. 98.

Rütter, Arnold, Pomologie. Erfweiler, Pfalz. (Rindern 10/1 43.) **B:** Obstbaubüchlein 81/82 II, 2. A. 83; Obstbenützg 83; Pflanzenwelt i. Dienst d. Kirche 83/91 III. ()

Rüttgers, Joseph, (k.), Journalist, Red. Karlsruhe, B. (Düren 23/12 56.) ()

Rüttimann, Philipp Anton, (k.), ✝, Ψ, Kaplan. Vals, Kant. Graubünden. (ebda 21/1 40.) **B:** D. Geh. d. heil. Dreieinigkeit 87.

Ruetz, Rich., Politik, ✍, **Ue:** R, Chefred. d. „Rigaschen Rundschau". Riga, Domplatz 11/13. (ebda 10-22/3 50.)

Rützel, Mich., ⊙DA. Frankfurt a. M., Königswarterstr. 15 II. ()

Rüxleben, Baronin Bally v., geb. v. Wolden, (Pseud. Hans Carmer), ✉, Nov., Skizzen. Cöslin, Pomm., Nogzower Allee 24. (Grünberg 2/2 64.) **B:** Wilde Blumen, G. 90; Licht u. Schatten, G. 93; Dirk Kluin, Ep. 95; Zwei stille Geschichten, Nov. 97; Jelängerjelieber, Ged. 97; D. Gundel v. Birkenhof, N. 98; Was d. Liebe vermag, M. 98.

Ruff, Josef, populäre ✗, Hygiene, Dr. med. Karlsbad. (Altvrbaß, Ungarn 1/7 46.) **B:** Illustr. Gesundheitslexikon 81, 5. A. 93; Stottern 85; Zuckerkrankheit 87; Diabetestur 88; Junge Mutter 88; Buch d. vernünftigen Krankenpflege 89; Diät u. Wegweiser f. Gallen- u. Nierensteinkranke 91; Schutz d. Gesundheit 93; Die Karlsbader Diät 94; Karlsbad, wie es war und wie es ist 98.

Ruge, Sophus, ●, Dr. phil., ThSchP. Dresden. Circusstr. 29. (Dorum 26/8 31.) **B:** Geogr. 2c. 63, 12. A. 94; D. Chaldäer Seleukos 65; Verhältn. d. Erdkunde z. d. verwandt. Wissensch. 75; Weltanschauung des Columbus; Turanier in Chaldäa 77; Peschels Gesch. der Erdkunde, 2. A. 78; Kl. Geogr. 78, 5. A. 95; Gesch. d. Augustusbades 80; Gesch. d. Zeitalters d. Entdeckungen 83; Abhandl. u. Vorträge zur Gesch. d. Erdk. 88; Erste Landesvermessung Sachs. v. M. Oeder 89; Columbus 91; Entwicklg d. Kartogr. von Amerika bis 1570 92; Die Entdeckgd. Seewegs n. Ostindien 1497/98 98.

Ruhe, Heinrich C. F. (Pf. Heinz v. Rudniki), ♛, Litt., ✍, Dr. phil. u. Dr. jur. h. c., Prf. a. D., Chef-Redakt. **Ue:** EFPR.

Heidelberg. (Hannover 18|11 47.) **B:** Rom u. d. Papst 70; Einführung d. Christentums in Rußland 87; Dome Deutschlands 88; Bilder aus Rußland 89; Aus d. Leben Kaiser Friedr. 89 III; Die größten Wallfahrtsorte der Erde 90; Kulturgesch. 96. **Ue:** Auf dem Edelhofe 85; Fähnrichstochter 86; Aus dem Leben eines Realisten 86; Briefe Turgenjews 86; Schwest. Maria Gonzaga 86; Wilde Steppenblume 87; Sibirien 91; Bürgermeister von Pipidowka 93; Fürstin Pauline 94; Auswanderer 95; Im Käfig 95.

Ruhe, Frau Johanna, geb. Sakowski, **Ue:** EPoln. Heidelberg. (Ortelsburg 5|8 54.) **B:** Rätselhafte Frau 85; Aus dem Leben e. Edelfrau 85; Im Dienste Gottes 86; Seifenblasen 88; Milord 89; Bauersmann 90; Auf fremder Erde 92; Sie 93; D. Kind der Steppe 96.

Ruhemann, Alfred, BP., Politik, Krit., Nov., ✎, Litt.= u. Kunstw, **Ue:** EFl. Brüssel 32 Rue de Comines. (Berlin 2|12 56.) **B:** J. Wolff; B. v. Scheffel 86; Tagebuch ein. Dolmetschers i. China 86; Boulanger 87; Sedan 88; Sage v. Ewigen Juden in Italien 95; Roma 95|96; D. neue Rom 99; Die Pontinischen Sümpfe 99; **Ue:** Zola, Traum 88; ders., Bestie im Menschen 89; ders., Freude am Leben 94; Bonghi, Röm. Feste 90; Mantegazza, Kunst zu heiraten, 92; Savi-Lopez, Alpensagen 92; Ferriani, Minderjährige Verbrecher 97; Capuana, Das mod. Sizilien 95; Berthelet, Muß d. Papst Italiener sein? 95; Ferriani, Entartete Mütter 97; ders., Schlaue u. glückl. Verbrecher 98.

Ruhle, Frdr., Naturw., ⊕, Oberlehrer. Oberhausen, Rh. (Münster, W. 6|3 51.) **B:** Bilder aus der Tierwelt 89|91 II; E. Nachtigal 92; H. v. Wißmann 92; Emin Pascha 92; K. Peters 95. ()

Ruhsam, Georg, DDeSchG., Redakt. Wien VIII, Josefsgasse 4. (*)

Rukh, Lalla, s. Martha Kempner.

Ruland, Karl, ✍, Dr. phil., SchulR., Kreisschul-Insp. Crefeld. (Rheydt 5|8 38.) **B:** D. Hohenzollern in ihrer Fürsorge f. Land u. Volk 92; Auflösungen d. in Dr. E. Heis Sammlung v. Beispielen u. s. w. enth. Aufgaben I, 6. A. 95; II, 7. A. 97.

Ruland, Wilh., Pl., ✓, Ψ, ⊙, Dr. phil., Red. d. „Neuesten Nachr." München, Färbergraben 23. (Bonn 15|10 69.) **B:** Abler u. Doppelaar, Dichtg 91; Des Herzens Wellenschlag, R. 92; Pro Patria, Dichtg 93; Max v. Mexico, Dichtg 93; Rhein. Sagenbuch 94; Légendes du Rhin 94; Himmel u. Erde, Dichtgn (m. L. Kiesgen) 94; Aennchen von Godesberg, D. 95, 3. A. 99; Hexe von Gleichenberg, G. 95, 2. A. 96; Riviera-Skizzen 95; Der Mönch von St. Georgenberg, Dr. 96; Kinderlieder, 10. Tsd. 97; Kleists Amphitryon, Studie 96; Friedhofsrosen, G. 97; Der Konkurrent, L. 98; Drei Bibeldramen 99; Litt. Golgatha, Stud. 99.

Rullmann, Wilh., ⊙, Roman, ✓, Red. d. „Tagespost". Graz, Lessingstraße 28. (Bieber 10|12 32.) **B:** Gesch. d. dtsch.-franz. Kriegs 71; Heimkehr d. Vermißten 71; Aus d. Elsaß 72; V. Genfersee 73; M. Bianca, Sch. 81; Geschiedenen, Sch. 82; Seltsame Gesch. 91; Land und Freiheit 93.

Rumbauer, Fräul. Martha, Nov., ✓, **Ue:** I. Berlin W, Winterfeldtstr. 24. (ebda 22|10 62.) **B:** Von d. Ufern d. Ganges, L. 81; Röm. Mosaik 83, 4. A. 91; Fünf Jahre in Ostafrika 87; Unt. d. Nordlicht, N. 88, 3. A. 91.

Rummel-Waldau, Walther Frhr. v., ✍, Nov., Rechtspraktikant, München, von der Tannstr. 16|0. (*)

Rumpelt, Alexander, SchG., Dr. jur., Nov., Taormina, Sizilien. (Radeberg i. S. 26|5 64.) **B:** Gretchen Pech, R. 93; Nov. 92|93. ()

Rumpelt, Anselm (Pf. Alexis Aar), ✍, Dr. jur., Amtshauptmann. Chemnitz, S. (10|2 53.) **B:** Irrlichter, G. 78; Unfall= u. Krankenversichg für Land= u. Forstwirtschaft im Kgr. Sachsen 88; Die Invalid.= u. Altersversichg im Kgr. Sachsen, 2. A. 91; Krankenversicherung der Arbeiter 92. ()

Rumpf, Konrad, Red. d. „Deut. Ztg". Wien VIII|2, Josefstädterstr. 97. (*)

Rundnagel, Karl, Hoforganist, Komponist u. Musikschriftst. Cassel, Wolfsschlucht 8.

Runge, Friedr., ✍, OLehrer. Osnabrück, Arndtstr. 13 C. (ebda 18|4 55.) **H:** Klöntrups Niederdeutsch-Westphäl. Wörterbuch, 90. **B:** Osnabrücker Geschichtsquellen, 94 II; Gesch. d. Real-Gymnasiums zu Osnabrück 95.

Runge, Hermann, ✍, cand. med. Berlin NW, Friedrichstr. 140. (Hamm 11|1 76.) **B:** Vanitatum vanitas 98. *

Runge, Max, Geburtshilfe u. Gynäkologie, Dr. med., o. UP. Göttingen, Hospitalstr. 12. (Stettin 21|3 49.) **B:** Krankheiten der ersten Lebenstage 85; Lehrb. d. Geburtshilfe 91. ()

Runge, O., BP., ChefR. v. „Wolffs Telegr. Bur." Berlin-Friedenau, Albestr. 19. (10|6 64.) ()

Runkel, Ferd., BP., Littw, ✓, Ψ, Kritik. Berlin-Friedenau, Lauterstr. 33. (Hanau 23|12 65.) **B:** Aus schwerer Zeit, Festsp. 86; Georgios Bizyenos 89; Nora, R. 90; Raphael Goldschmidt, R. 95; Martirter Feind, L. 95; Ueberholt, R. 97. **Ue:** Quatrelles, B. zum Wahnsinn, R. 91. ()

?Runze, Friedr. Wilh. (Pf. M. Nicolaus), FG., ✓, Lehrer emer. Erfurt. (Jahnsfelde 14|1 39.) **B:** Zeitgedichte 82; Patriot.

Gedenktage 88; Jeder Mann u. jed. Großchen, P. 90; D. kl. Patriot 91; Stoffe u. Entwürfe 2c. 91|94; Zollernruhm 2c. 92; Reden 2c. 91|95 III; 24 Kinderlieder 93; Gustav Adolf 94; Deutschlands große Zeit 1870|71 95; Bes. Kennzeichen, Vaudeville 95; Alt der Boy 96. ()

Runze, Georg August Wilhelm, ⚓, ✝, ℙ, Dr. phil., D., ao. UP. Berlin-Großlichterfelde, Ringstr. 90. (Woltersdorf $13/9$ 52.) **V:** Schleiermachers Glaubenslehre 77; Ontolog. Gottesbeweis 81; Grundriß d. ev. Glaubens- u. Sittenlehre 83|84 II; Willensfreih. 86; Erziehgsstrafe 87; Doppelbegriff der Möglichkeit 88; Zu Marc. 10, 45; Studien zur vergl. Religionswiss. 89|97 III; Ethik, Encyklopäd. Skizzen u. Litt.-Angaben zur Sittenlehre I. Prakt. Ethik 91; Die akad. Laufbahn und ihre ökon. Regelung, I. u. 2. A. 95 (anon.); F. Nietzsche als Theologe und als Antichrist 96; Katechism. d. Dogm. 97.

Runze, Max, ⚓, Balladenforschung, Musik, ♆, ⚔, 𝒻, Dr. phil., Prediger. Berlin NW, Paulstr. 9. (Woltersdorf $8/8$ 49.) **V:** Kants Kritik an Humes Skeptizismus 80; Kants Bedeutung 81; K. Loewe 84; Schriften zur Balladenforschung u. Charakteristik Loewes 85|88 (daraus einzeln: L. redivivus 88); L. Giesebrecht und C. Loewe 94; Hegel u. F. v. Baader 92; Schlichte Blätter 94; Weihnachts-Märchen u. Legenden 95; Beim Königsreg. 70|71 96; Friedrich d. Heldenkaiser 98; C. Loewe 99. **H:** Loewes hebr. Gesänge 82; Arien aus ungedr. Opern u. Orat. C. Loewes 92 III; C. Loewe, Hohenzollernalb. I u. II 98.

Ruperti, Justus, ✝, D., GKirchenR., Gen.-Sup. f. Holstein. Kiel. Lorenzdamm 6. (Kirch-Osten $21/12$ 33.) **V:** Ich glaube, darum rede ich 59; Wider den neuen Glauben des Dr. Schwalb 68; Licht u. Schatten a. d. Gesch. des alten Bundes I 70, 3. A. 85, II 85; Niemand, denn Jesus allein 80; Luther in s. relig. Bedeutg 83; Christenlehre 85; Amerik. Erinnergen 88; Abschied v. alt. Gesangbuch 88; Zu Jesu, Pred.; Für immer bei einander; Christenlehre nach d. N. Katechism. M. Luthers, 4. A. 92; O Sonnenschein, Pred., 2. A. 93.

Rupertsberger, Mathias, Naturwiss., Pfarrer. Ebelsberg, ODe. (Peuerbach $29/8$ 43.) **V:** Biologie d. Käfer Europ. 80; Die biolog. Litter. über diese 94.

Ruppel, Willy, Polit., 𝒻, Theaterkrit., Red. d. „Wormser Volkszeitg". Worms, Paulusplatz 4. (Buchholz b. Cobl. $9/9$ 74.)

Rupprecht, Otto, Generalsekr. der nationalliberalen Partei d. Prov. Westfalen. Dortmund. (Augsburg $10/11$ 55.) ()

Ruprecht, Wilh., ✍, Dr. d. Staatswiss., Vrlgsb. Göttingen, Herzberger-Chaussee 49. (ebda $6/8$ 58.) **V:** Erbpacht 82; Wohnungen d. arbeit. Klassen i. London 84; Ladenpreis im dtschen Buchh. 89; Weg zur Erhaltg d. Provinzialsortiments 89; Gesunde Wohnungen 95. **Ue:** White, Neudeutschld.

Rusche, Nicolas, s. C. Ochsenius.

Ruseler, Georg, LB., ♂, ♆, Satire, Lehrer. Oldenburg i. G., Röwekampsweg 10 a. (Obenstroße $11/1$ 66.) **V:** D. Steinger, Tr. 90, 4. A. 91; Dathans Zweifel, Tr. 91; In Hölle u. Schattenreich, Litt. Sat. 91; M. Servet, Tr. 92; König Konradin, Tr. 93; A. Günther, L. 95; Ged. 95; Gudrun, Sch. 97.

Rusing, Ludwig, ♂, Regiff. u. Schausp. Berlin NW, Rathenowerstr. 95. (Cöln $6/3$ 57.) **V:** Die Verkannten, L. 93; Alte Schuld, Dr. 94; Um Liebe, Sch. 95; Pour acquit, Dr. 97. ()

Ruß, Karl, SchG., BP., FG., populr. Naturwiss. (Vogelkunde), Dr. phil., H: d. „Gefiederte Welt" seit 72. Berlin SW, Belle Alliancestr. 81. (Baldenburg $14/1$ 33.) **V:** In der freien Natur 65 II, 2. A. 75; Naturwiss. Blicke ins tägl. Leben 65, 2. A. 75; Meine Freunde 66, 2. A. 78; Durch Feld und Wald 68, 2. A. 75; Warenkunde f. d. Frauenwelt 68|69 III; Handbuch für Vogelliebhaber I 71, 4. A. 99, II 72, 3. A. 92; Kanarienvogel 72, 9. A. 96; Brieftaube 77; Prachtfinken 79, 2. A. 98; Fremdländ. Stubenvögel 79|98 IV; Wellensittich 80, 3. A. 93; Vogelschutzbuch 81; Bilder aus der Vogelstube 82; Zum Vogelschutz 82; Webervögel u. Widafinken 84; Huhn als Nutzgeflügel für die Haus- u. Landwirtschaft 84, 2. A. 95; Sprechende Vögel I 82, 3. A. 98, II 89; Vögel d. Heimat 87; Lehrbuch der Stubenvogelpflege, -Abrichtung u. -Zucht 88; Das heim. Naturleben im Kreislauf des Jahres 89, 2. A. 91; Vogelzuchtbuch 92, 2. A. 96; Graupapagei 96; Amazonen-Papageien 96.

Ruß, Karl, Zoologie, populr. Naturw., bes. Vogelkde, 𝒻, Red. d. „Gefied. Welt". Berlin SW, Belle Alliancestr. 81. (Berlin $18/2$ 67.) **Mit:** Der Graupapagei 96; Amazonenpapageien 96; Prachtfinken 98.

Russak, Hugo, Kritik, 𝒻, ♂, Dr. jur. utr., H: d. „Berl. Frembenbl." Berlin W, Kurfürstendamm 247. Red.: Beuthstr. 8. (ebda $23/8$ 58.) **V:** Archidiakonat im MA. 82; Loge Nr. 2, Schw. 88.

Rußbüldt, Wilh., Relig.-⚓, ✍. Berlin-Schöneberg, Hohenfriedbergerstr. 16. (Plau $26/1$ 67.) **V:** Entwicklung d. Darwinismus in neuer Auffassung 92; Antwauf die soz. Frage 95.

Rust, Friedr., Aesthetik. Schloß Kleutsch b. Gnadenfrei, Schles. (Berlin $14/7$ 46.) **V:** Aus neuer Zeit, Poesien 88; Atalante, dram. Dichtg m. Tanz 93; Der Streit um den Kranz, ein Bismarckfestspiel 95. ()

Rusticus, s. M. Bauer.

Rustige, C., Major a. D. Bregenz, Oesterr., Römerstr. 468 I. (Mainz $^{3}/_{11}$ 44.) **B:** Bunte Blätter, Reisebeschr. 88; Aus Garnis. u. Manöv., N. 90; Graf Lunara, N. 93; Waren einst zwei edle Polen, N. 94; Memoiren ein. Schwadronbockes, Hum. 94; D. Lieutenants erste Liebe, R. 96; Max u. Moritz, H. 96; Dr. Diogenes, H. 96.

Rustige, Heinrich v., ⚲, Kunstessay, Prf. Stuttgart, Neckarstr. 53. (Werl $^{12}/_{4}$ 10.) **B:** Ged. 45; F. Lippi, Dr. 52; Attila, Tr. 53; K. Wiederhold, Dr. 56; Ludwig der Bayer, Sch. 60; Eberhard im Bart, Sch. 63; Reime u. Träume, G. 79; Maler in Uniform; Erinnerung an das Soldatenleben 90. ()

Rutari, Arth., s. A. Levi.

Rutenberg, E., s. Betty Fischer. [städt.

Ruth, M. v., s. Mariev. Schönberg-Reich-

Ruths, Christoph, Psychol., Dr. phil. Darmstadt, Steinstr. 29. (Neutsch $^{20}/_{12}$ 51.) **B:** Magn. weich. Eisencyl. 76; Ind. Unters. ü. d. Fundamentalgesetze d. psych. Phänomen 97; Einl. experim. Unters. ü. Musikphantome u. e. dar. erschloss. Grundgesetz d. Entstehg d. Wiedg. u. d. Aufn. v. Tonwerken 97.

Rypl, Mathias, (k.), slav. ♆, Dr. phil., GP. Krumau, Böhm. (Schwihau $^{22}/_{12}$ 55.) **B:** Beziehungen d. Slaven u. Avaren zum oström. Reiche 88; Polit. Verhältnisse zw. Deutschl. u. Böhmen 89; Method. Elementarbuch der böhm. Sprache 91; Method. Lehr- u. Uebungsb. d. böhm. Spr. 97 II.

Ryssel, Victor, ✝, altfest. Exegese und orient. Sprach., D., Dr. phil., o. UP. Zürich-Fluntern, Plattenst. 32. (Reinsberg i. S. $^{18}/_{12}$ 49.) **B:** Synonyma d. Wahren und Guten in den semit. Sprachen 72; De Elohistae Pentateuchici sermone 78; Gregorius Thaumaturgus 80; Textkrit. Wert d. syr. Uebersetzgen griech. Klassiker 80/81 II; Ein Brief Georgs, Bischofs der Araber, an den Presbyter Jesus 83; Untersuch. üb. d. Textgestalt u. d. Echtheit d. Buches Micha 87; Georgs des Araberbischofs Ged. u. Briefe 91. **Neubearb.**: Fürsts hebr. u. chaldäisches Handwörterbuch 76; Bertheau, Kommentar zu Esra, Nehemia u. Esther 86; Dillmann, Kommentar zu Exodus u. Leviticus 97.

Rzach, Alois, klass. ♆, Dr. phil., o. UP. Prag, Kleinseite 453. (Patzau, Böhm. $^{16}/_{11}$ 50.) **B:** Ueber antistroph. Wort- und Gedankenresponsion in den Chorliedern der sophokl. Dramen 74; Hesiod. Untersuchungen 75; Dialekt des Hesiodos 76; Grammat. Studien zu Apollonios Rhodios 78; Studien z. Technik des nachhomer. heroisch. Verses 80; N. Beiträge z. Technik des nachhomer. Hexameters 82; Hesiodi quae feruntur omnia 84; Homeri Iliadis carmina 86 f. II; Krit. Studien zu den Sibyll. Orakeln 90; Oracula Sibyllina 91; Metr. Studien zu d. Sibyll. Orakeln 92. ()

Rzeßaz, Ernst (Pfs. Carl Ernst Altena), ✉, Ep., ⚲, Dr. jur. utr., RA. Aussig a. E., Böhm., Töpfergasse 37. (Komotau $^{14}/_{4}$ 65.) **B:** Der junge Goldschmied, Dichtung 86, 4. A. 90; Cypressenzweige, Ged., 2. A. 89; Hie allzeit deutsch! Anth. 92, 2. A. 95; Im Sansara, Dicht. 93; Sylvesternacht, dr. Dichtg 95; Alte Schulden, L. 96; Am Wall d. Markomannen, Anth. 97. ()

S.

Saal, E. M. vom, s. Eug. Ritt. v. Mor.

Saalfeld, Günther Alexander Ernst Adolf, VB., klass. ♆, Kult. ♑, Lexikogr., Dr. phil., GOLehr. a. D. Berlin-Friedenau, Sponholzstraße 11 I. (Hamburg $^{10}/_{4}$ 52.) **B:** Index Graec. vocabulorum in linguam Lat. transl. 74; Griech. Lehnwörter i. Lat. 77; C. Jul. Cäsar; Italograeca, 1. u. 2. A. 82; Küche u. Keller in Altrom; Hellenismus in Latium 83; Haus u. Hof in Rom im Spiegel griech. Kultur 84; Griech. Vokabularium 84; Tesaurus italograecus 84; Lautgesetze der griech. Lehnwörter im Lat. 84; Dtsch.-lat. Handbüchlein d. Eigennamen a. d. alten, mittl. u. neuen Geogr. 85; Wegweiser auf d. Gebiet d. Eigennamen 85; Die neue deutsche Rechtschreibung 85; Aus d. Jugendzeit 88; B. Lotto u. wider dass. 88; Sprachreinigendes und Sprachvereinl. (Splitter und Balken) 88; Helgoland 90; De Bibliorum Sacrorum Vulgatae Edit. Graecitate 91; Lose Blätter 95; Katechism. d. Rechtschreibung 95; Schreib' deutsch! Das Büchlein von der deutschen Briefstellerei 97; Fremdwörterbuch 98. **Bearb.**: Müller, Wörterbuch der Aussprr., 7. A. 87.

Saalschütz, Louis, ⚳, Dr. phil., ao. UP., Königsberg i. Pr., Tragheimer Pulverstraße 47. (ebda $^{1}/_{12}$ 35.) **B:** Der belastete Stab 80; Bernoullische Zahlen 93.

Saar, Ferdinand v., VB., ✉, ⚲, Nov. Blansko, Mähren. (Wien $^{30}/_{8}$ 33.) **B:** Heinrich IV., D., 2. A. 72; Novellen a. Oesterr. 76; D. beiden De Witt, Tr., 2. A. 81; Gedichte 82, 2. A. 87; Tempesta, Tr. 82; Drei neue Nov. 83; Thassilo, Tr. 86; Eine Wohlthat, Dr. 87; Schicksale, N. 89; Frauenbilder, N. 92; Schloß Kostenitz, N. 93; Wiener Elegien, 1. u. 2. A. 93; Herbstreigen, 3 Novell. 97; Die Pincelliade 97; Nov. aus Oesterreich 97 II.

Saar, Karl, s. Ch. Claud. Saar.

Sabarth, Victor (Pfs. V. Dornfeld) GDA., SchG., ⚲, ♞, tgl. OFörster. Uchte, Hannov. (Ratibor $^{17}/_{9}$ 50.) **B:** Tiefenthal, Erz. 94; Germanicus, Dr. 94; Ch. Corday, Dr. 95; Des Hauses Ehre, Dr. 96; Gangaelli, Dr. 98; Guido Morelli, Dr. 98.

Sabel, E., Oberstlieut. a. D., Geflügel-

zucht, Kaninchenzucht, Pferdekenntn., **Ue:** F. Trier. (Sobernheim 4|11 24) **B:** Leitf. d. Pferdekenntnis, 2. A. 77; Anleitung z. Hühnerzucht 79, 2. A. 81; Mittel z. schnell. u. wirks. Förderung der Geflügelzucht 81; Züchtungslehre 82; Reißerts Katechismus der verbesserten Landhühnerzucht 84; Die Wild- u. Hausenten 86; Anweisung zur Kaninchen-Züchtung 91, 3. A. 98; Naturgesch. u. Anweisung zur Züchtung v. Perlhuhn, Truthuhn und Pfau 92, 2. A. 96; Pribyls Geflügelzucht, neu bearb. mit. besond. Berücksicht. d. Eier- u. Fleischproduktion, 4. A. 98. **Ue:** Espanet, d. Züchtung d. Hühner u. Kücken 83; Espanet, Kaninchenzucht 83.

Sabin, J., ſ. Joſ. Silbermann.

Sach, A., Topogr., Dr. phil. OLehr., GP. Hadersleben. (Kesdorf 28|1 37.) **B:** H. Brüggemann 65, 2. A. 95; J. Rachel 69; Charakterſpiegel in Sage u. Geſch. 75; Carſtens Jugend- u. Lehrjahre 81; Dtſche Heimat 85; Dtſches Leben i. d. Vergangenheit 90|91 II; Urſprung d. Stadt Hadersleben und d. Stadtrecht Herzog Waldemars 1292 92|93; Schleswig-Holſt. Heimatskde. 16. A. 95; Geogr. v. Schl.-Holſtein, 8. A. 97; D. Herzogt. Schleswig in ethnogr. u. national. Entwickelung 96|99 II.

Sachau, Eduard, Orientaliſt, Dir. des Seminars f. orient. Sprachen, Dr. phil., o. UPr., GReg. A. Berlin W, Wormſerſtr. 12. (Neumünſter 20|7 45.) **B:** Gâwâliki Muarrab 67; Theodoro Mopsuesteni fragmente Syriaca 69; Inedita Syriaca 70; Ueb. d. Reſte d. ſyriſch. Ueberſetzgn klaſſ.-griech. nichtariſtotel. Litt. 70; Chronol. oriental. Völker 78|79; Syriſch-röm. Rechtsbuch a. d. 5. Jahrh. 80; Reiſe in Syrien u. Meſopotamien 83; Alberunis Indien 87, 88; Neuarab. Volkslieder aus Meſopotamien 89; Zur hiſtor. Geogr. v. Nordſyrien 92; Katalog perſ. Handſchriften 89; Altaramäiſche Inſchrift auf der Statue d. Königs Panammu v. Sam'al 93; Muhamedan. Erbrecht v. Zanzibar u. Oſt-Afrika 94; Skizze d. Fellichi-Dialektes v. Mosul 95; Poeſie in d. Volksſprache d. Neſtorianer 96; Aramäiſche Inſchriften 96; Muhamedan. Recht 97; **H:** der Lehrbücher d. Oriental. Seminars ſeit 1890 (bisher 17 Bände, der Mittheilungen des Oriental. Seminars (Oſtaſiat., Weſtaſiat., Afrikaniſche Studien), 1. Jahrg. 98. [Meiſter.

Sacher-Maſoch, Frau Hulda, ſ. Hulda

Sachiſthal, Kurt, ✈, ⚓, **Ue:** EFHS., Red. der „Dtſche Wagenbauzeitg" und der „Dtſche Brauerztg". Berlin-Wilmersdorf, Wilhelmsaue 26. (Magdeburg 4|2 66.) **B:** (mit G. Mießen) Der Wagenbau a. d. Berl. Gewerbe-Ausſt. 96. **Ue:** Monet u. Dardenne, Die Ausrüſtung der franzöſ. Binnenſchiffahrts-Häfen 94; Timonoff, Die Katarakte des Dnjepr 94; Buis', Der neue Paſtor 97; Derſ., Bürgermeiſter Säbel 97.

Sachs, Friedr., Major a. D. Karlsruhe, B. Sophienſtr. 6. (Konſtanz 11|8 30.) **H:** Dr. C. W. Schnars Neueſter Schwarzwaldführer, 12. A. 99; Führer d. d. Schwarzwald, 9. A. 99; Führer f. Baden-Baden 97.

Sachs, Joſeph, (k.), ⚓, Dr. phil. GP. Baden-Baden, Maria-Victoriaſtr. 1. (Freiburg i. B. 7|6 61.) **B:** Lehrb. d. eben. Elementar-Geometr. 90|97 II—VIII. ()

Sachs, Joſeph, (k.), ⚓, Dr. phil., Lyceal P. Regensburg. (Kolbing, Oberb. 28|4 68.) **B:** Grundzüge d. Metaphyſik nach dem hl. Thomas 90, 2. A. 96. ()

Sachſe, Johs Joſ., (k.), ✝, ⚓, Kreisſchul-Inſp. Heiligenſtadt, Eichsf. (Brehme 29|9 41.) **B:** Allg. deutſches Rechenbuch 73; Allg. Arithmetik u. Algebra 74; Reformvorſchläge 74; Studſtitutionsmethode 74; Algebra f. Gymnaſien 75; D. fünfte merkwürdige Punkt im Dreieck 75; Deutſche Grammatik 75, 85; Deut. Othogr. 76; Mathem. f. dtſche Lehrerbildungsanſtalten u. Lehrer 78|86 VIII; Geſchichte u. Theorie der Erziehungsſtrafe 78, 93; Methodik d. Rechnens u. d. Raumlehre, 3 Bde, 85, 92, 94|95; Rechenhefte 86, 91, 93, 95|98; Rüſtzeug des Lehrers im Kampfe der Schule gegen d. Sozialdem. 91, 93; 50 Aufg. aus d. Gebiete d. Kranken-, Unfall- 2c. Verſicherg 91; Rechenunterr. in d. Volksſch. 93.

Sachſſe, Eugen, D., o. UPr., UPrediger, **H:** v. „Halte was du haſt". Bonn. (Cöln 20|8 39.) **B:** Urſprung u. Weſen des Pietismus 84; Evang. Katechetik 97.

Sachſſe, Hugo, Staats- u. Kirchenrecht, Lic. theol., Dr. jur. u. phil., o. UPr. Roſtock, St. Georgsſtr. 2. (Minden 8|4 51.) **B:** De oeconomia cantici canticorum 75; D. Lehre v. defectus sacramenti 81; E. Ketzergericht 91; Bernardus Guidonis Inquisitor und die Apoſtelbrüder 91.

Sack, Eduard, ✝, Red. d. „Frankfurter Zeitung". Frankfurt a. M., Oederweg 108. (Kl. Blandau 31|8 31.) **B:** Je länger je lieber, Liederbuch 70; Unſere Schule im Dienſte gegen d. Freiheit, 2. A. 78; Gegen d. Prügelpädagogen 78; Beiträge zu der Schule im Dienſte für die Freiheit 78 I; Schlaglichter zur Volksbildung 86. ()

Sackewitz, Rich., Nov., Philatelie, ✉, Bankbeamt. Berlin-Friedenau, Fregeſtraße 63. (Jaßnik i. Pomm. 22|6 57.) ()

Sackur, Ernſt, ♛, Dr. phil., UDoz. Straßburg i. E., Geilerſtr. 1. (Breslau 2|10 62.) **B:** Die Cluniacenſer in ihrer kirchl. u. allg. geſchichtl. Wirkſamkeit bis z. Mitte des 11. Jahrh. 92|94 II. ()

Sadger, Iſidor, Litt.-Kritik, Dr. med., Nervenarzt. Wien IX|1, Liechtenſteinſtr. 15. (Neu-Sandec, Galizien 28|10 67.)

Sadil, Meinrad, (k.), DDeSchG., O.

Epik, Capitul. d. Stiftes Schotten. Wien I, Freyung 6. (Nebes, Mähren $^{30}/_{7}$ 64.) **B:** Der Menschensohn, Dr. 97. *

Sägmüller, Joh. Bapt., (k.), ✝, UP. Tübingen. (Winterreute $^{24}/_{2}$ 60.) **B:** Die Papstwahlen u. d. Staaten von 1447 bis 1555 90; D. Papstwahlbullen u. d. staatl. Recht der Exklusive 92; Zur Gesch. d. Kardinalates 93; Thätigkeit u. Stellg d. Kardinale bis Papst Bonifaz VIII. 96; Die Entwickl. d. Archipresbiterats u. Dekanats bis z. Ende d. Karolingerreichs 98.

Saenger, Carl, Religion, Pfr. d. dtsch-kath. (frei-religiös) Gemeinde. Frankfurt a. M., Braunheimerstr. 6. (Schneidemühl $^{5}/_{4}$ 60.) **B:** Zur Aufklärung über die Bestrebungen d. deutsch-kath. (freien relig.) Gemeinde; Gesch. d. freirelig. Bewegung u. d. deutsch-kathol. (freien relig.) Gem. zu Frankfurt a. M. 95. ()

Sänger, Max, Dr. med., ao. UP. Leipzig, Sternwartenstr. 79 III. ($^{14}/_{3}$ 53.) ()

Saenger, S., ⁄, ∴, Sozialpolitik, Essay, Dr. phil., GOLehrer. Berlin W, Ansbacherstr. 41. **B:** Syntaktische Studien zu Rabelais 88.

Saenger, Woldemar Horst (Pf. Woldemar Horst), VB., ⁄. Basel, Schw. Mörsbergerstr. 54. (Weimar $^{30}/_{5}$ 52.)

Saget, Pet. (Pf. R. Treuhorst), (k.), Journalistik, ✠, ⁄. Bad Honnef a. Rh. (Bonn $^{27}/_{4}$ 58.) **B:** Marianischer Blütenstrauß, Ged. 86; Romant. Siebengebirge in Gesch. u. Sage 88; Ahrthal in Gesch. u. Sage 88; Aachener Heiligtumsfahrt 88; Greuel der Sklaverei in Afrika u. ihre Bekämpfung 89; Sozialpolit. Schriften: Die Notwendigkeit d. Organisation des christl. Arbeiterstandes 90; Die Frauenarbeit 2c. 90; Wie wird sich die Zukunft des Arbeiterstandes gestalten? 91; D. Gleichberechtigg Aller 91.

Sagitta, s. Willy v. Reiswitz.

Sahli, Hermann, innere ✗, Dr. med., o. UP. Bern, Hirschengraben 6. (ebda $^{23}/_{5}$ 56.) **B:** Topograph. Percussion im Kindesalter 82; Lehrbuch d. klin. Untersuchungsmethoden 94, 2. A. 98. ()

Sahr, Julius, Germanistik u. neuere Sprachen, Dr. phil., Prf. am kgl. Sächs. Kadettenkorps. Dresden-N., Kurfürstenstr. 22 III. (St. Petersburg $^{28}/_{8}$ 59.) **B:** Verzeichnis d. Shakesp.-Burns-Scott-Carlyle-Ausstellg 88. **H:** Erckmann-Chatrian, Waterloo 92, 3. A. 97; Taine, Napoleon Bonaparte 97; Gutzkow, Zopf u. Schwert, zum Uebers. ins Franz. bearb. 95; Lessing, Minna v. Barnhelm, zum Uebers. ins Franz. bearb. 96; Benedix, D. Hochzeitsreise, z. Uebers. ins Franz. bearb. 97. **Red:** Ehlermanns franz. Uebungsbibl.

Saint-George, Frau Amalie v., Lehrerin u. Leiterin Stellvertr. a. d. k. k. Fachschule für Kunststickerei. Wien I, Himmelpfortgasse 19. (Karlsruhe, B.) **B:** Die Kunst der Goldstickerei 96.

Saint-Paul, ſ. Charles Thomassin.

Saitschick, Rob., Dr. phil., Zürich, Dufourstr. 77. **B:** Dostojewski u. Tolstoi; Meister d. schweiz. Dichtg d. 19. Jahrh.; Goethes Charakter.

Sakken, Fritz v., ſ. K. G. W. Henzen.

Sakkorausch, H., ſ. Helene Druskowitz.

Sakolowski, Paul, klass. Ψ, Dr. phil., Sekr. des Thesaurus linguae lat. Göttingen, Walkemühlenweg 6. (Danzig $^{14}/_{8}$ 72.) **B:** De Anthol. Palatina quaestiones 93; Der Geist d. Antike 94; Mythographi graeci II, 1 (Parthenius) 96. ()

Salburg-Falkenstein, Edith Gräfin (Pf. E. Salburg), ✆, ✠. Graz, Graben 40. (ebda $^{14}/_{10}$ 68.) **B:** Hochmstr. von Marienburg 88; Kronanwalt, Ged. 88; Charakterb. 89; Scheinehre, Zeitbild. 89; Neue Ged. 89; Cäsar, Tr. 90; D. Maier im Baumgarten, Mst. 90; Gedichte 90, 2. A. 93; Neue Ged. 91; Die Exklusiven, R. 90—91; E. Erwachen, G. 92; Excelsior, G. 94; Bekenntnis, G. 95; E. Frühlingsmärch., G. 96; D. österr. Gesellsch. 97; Seele, G. 97; Mirabeau, Sch. 97. ()

Salburg-Falkenstein, Graf Theodor (Pf. Theodor Salburg-Falkenstein), ✠, mod. Epik, Dr. jur. Graz, Graben 40. (ebda $^{7}/_{1}$ 70.) **B:** Ein Mönch, Ep. 91; Ernst Freiherr, Ep. 94. ()

Saldau, ſ. Cäsar Edl. v. Scheidlein.

Saldenhofen, Frhr. v., ſ. Moritz v. Hutten-Klingenberg.

Saleck, A., ſ. A. Schroeter.

Salicius, Joh., ſ. Joh. Weidenholzer.

Salinger, Eugen, VB., Roman, Nov. Wien III, Ungargasse 50. (Göttingen $^{1}/_{7}$ 40.) **B:** Hr. Frank-Pickharter, R. 61; Wahlverwandtschaft, R. 81; Allerlei Herzensgesch., R. 82, 2. A. 85; Doppelprobe, L. 82; Schicksalstrag., R. 83, 2. A.; Aus m. Studienmappe 85; Tolle Braut, R. 85; Vor Tagesanbruch, R. 88 III; Zu häßlich, Romane e. Kindes 88; Die Platonischen, L. 90; Kinder d. Zeit, Erz. 91; Bühne d. Lebens, R. 95; Ein moral. Stück, R. 96.

Salis, Ludw. R. v., Kirchenrecht, Schweizerrecht, Dr. jur., o. UP. Dir. der Abteilung Gesetzgebung im eidgenöss. Justizdepartement, Bern. **B:** Beiträge z. Gesch. d. pers. Eherechtes 86; Publikationen d. tridentin. Rechts d. Eheschließung 88; Ehescheidungs- und Ehenichtigkeitsfachen ausländ. Ehegatten i. d. Schweiz 88; Jesuitenverbot in der schweiz. Bundesverfassung 90; Religionsfreiheit in der Praxis 92; Schweiz. Bundesrecht 91|93 IV; Rechtsquellen d. Kant. Graubünden 87/91 II; Leges Burgundionum 93; Entwickl. d. Kultusfreih. 94; D. Erlaß e. BGB. 95; Der Haftpflichtanspruch in Gegenwart und Zukunft 97.

Salis-Marschlins, Frl. Meta v., Dr. phil., Marschlins bei Chur. (ebda 1/3 55.) **B**: Ged. 81; Zukunft d. Frau 86, 2. A. u. d. T. Präludien und Phantasien 93; Agnes von Poitou 87; Schutzengel 89/91 II; Lieder u. Sprüche 93; Prozeß Farner-Pfrunder in Zürich 93; Zur Verständigung 94; Philosoph u. Edelmensch, Beitr. zur Charakteristik Fr. Nietzsches 97. **Ue**: P. D. Pasolini, K. Sforza, a. d. Ital. 95. ()

Salis-Soglio, P. Nicolaus v., (k.), OSB. Beuron, Hohenzoll. (Greifenstein, Schweiz 24/7 53.) **B**: D. Familie v. Salis, Gedenkbl. aus d. Gesch. Graubündens 91; Convertiten d. Fam. v. Salis 92; Regesten d. i. Archive d. Geschlechtsverbandes derer von Salis bef. Pergament-Urkunden 98.

Salkowski, Ernst, mediz. ⚗, Dr. med., ao. UP. Berlin NW, Paulstr. 9. (Königsberg i. Pr. 10/10 44.) **B**: Praktikum d. physiolog. Chemie 93.

Salkowski, Karl, ⚖, Dr. jur., o. UP., GJustR. Königsberg, P. (ebda 20/5 38.) **B**: Z. Lehre v. d. jur. Pers. 63; Z. Lehre v. d. Novation 66; Lehrb. d. Institutionen 68, 7. A. 98; Vermächtnisforderung u. -klagen 89; Zur Lehre v. Sklavenerwerb 91.

Sallis, Joh. Gust., ♂, ⁄, ✕, **Ue**: Sp., Verlagsbuchh. München, Nymphenburgerstr. 57. (Dessau 4/3 54.) **B**: Ueb. hydroelektr. Bäder 86; Massage u. ihre Bedeutung als Heilmittel 86, 3. A. 88; Chron. Unterleibsbeschwerden und ihre arzneiliche Behandlg 87, 3. A. 88; Tier. Magnetism. u. seine Genese 88; Ueb. hypnot. Suggestionen 88; Hypnotismus in der Geburtshilfe 88; Hypnotismus in d. Pädagogik 89; Wahnsinnig (o locura, o santidad) von José Echegaray 89, 3. A. 89; Tagebuch f. die Mannschaften der Armee (Specialgesch. jed. einz. selbstständ. Truppentheiles) 97. ()

Sallmann, Karl, ⁄, ☥, †, Dr. phil., Pfr. Kirchhain, Reg-Bez. Cassel. (Cassel 20/1 37.) **B**: Beethoven 70; Deutsche Mundart in Estland 73; Burkhardt Waldis 74; Deut. Lesеb. f. höh. Lehranst., I 75, 4. A. 99; II 76, 2. A. 82, III 77; Lexik. Beiträge zu dtschn Mundart in Estland 77; N. Beitr. 80; Nachlese 87; Weihnachten in Sage, Spiel u. Sitte 87; K. Hoheifels deutsche Grammat. f. höh. Unterrichtsanstalten, umgearb. 79, 3. A. 86; Luther im häusl. Kreise 79, 2. A. 80; Glossen zur Lutherbibel 80; W. Smets 81; Häupt. d. Methodismus 81; Uns. Vornamen 82; Gesangbuchsvotum 84; Gründg d. russ. Staates dch German. 84; Neues Gesangb. 84; E. Geibels patriot. Lyrik 85; E. Geibel 86; K. Harms 86; Noch einmal das neue Rigaer Gesangbuch 86; Luthers angebl. Selbstmord 90, 2. A. 91; Wesen u. Wirksamkeit der Jesuiten 91.

Sallwürk, E. v., ✎, roman. Ψ, Dr. phil., GHofR. Karlsruhe, Nowackstanlage 17. (Sigmaringen 7/5 39.) **B**: Ferientage 77, 2. A. 97; Herbart u. seine Jüng. 80; Handel u. Wandel der pädagog. Schule Herbarts 85; Fénelon u. d. Litt. d. weiblichen Bildung in Frankreich 86; Gesinnungsunterr. u. Kulturgesch. 87; Staatsseminar f. Pädagogik 90; Volksbildung u. Lehrerbildung 91; Art u. Bedeutung e. kulturgemäßen Schulaufsicht 93; Die formalen Aufgaben d. deutschen Unterrichts 95; Die Arbeitskunde am naturwiss. Unterr. 95; Pestalozzi 97; Fünf Kapitel vom Erlernen fremder Sprachen 98. **Ue**: Rousseau, Emil, 3. A. 92 f., u. Locke, Gedanken üb. Erziehg 83, 2. A. 97; Shakespeare (Auswahl für Schule u. Haus) 89 ff. **H**: Voltaire, ausgew. Werke 78/84 VI; Herbart, pädagog. Schriften 90 II, 6. A. 95.

Salomon, Ferd., BP., SchG., Dr. jur., Großlichterfelde, Drakestr. 27. (2/10 37.) ()

? **Salomon**, Jul., Red. d. „B. Börsenkourier". Berlin W, Karlsbad 9. ()

Salomon, Ludw., VB., Litt. ♛, Nov., Dr. phil., Red. Elberfeld, Friedrichschulstr. 19. (Gorden 25/11 44.) **B**: Unter d. Halbmond, N. 70; Verwehte Spuren, N. 73; Heldbunkel, N., 2. A. 77; Geschichte e. Geige, N. 77; Gesch. d. dtsch. Nationallitt. des 19. Jhrh. 81, 2. A. 87; Aus d. Künstlerwelt der Rokokozeit 91; Deutschlands Leben u. Streben im 19. Jahrh. 94; Signora Francesca, N. 96; Spaziergänge in Süditalien 97. **H**: K. von Wolzogen, Agnes von Lilien. N. 81. ()

Salomon, Max, ✗, spez. ♛ der ✗, Dr. med., Arzt. Berlin SW, Hafenplatz 4. (Schleswig 6/4 37.) **B**: Gesch. d. Glycosurie 71; Krankheiten d. Linsensystemes 72; Ueb. Klassifizierung der typhoiden Krankh. 75; Ueb. d. Wert d. Gymnasialbildg u. mediz.-histor. Kenntnisse f. d. Mediziner 78; Entwickelg d. Medizinalwesens in England 84; Biogr. hervorrag. Aerzte I 85; Handb. d. speziellen internen Therapie 85, 3. A. 97; G. Baglivi und s. Zeit 89.

Salpius, Friedr. v., Gesprächs-Litteraturen, LGerR. Berlin NW, Beethovenstr. 1. (ebda 5/8 31.) **B**: Ergänz. zu Wechsel-O. u. z. HGesB. 90; Paul v. Fuchs, brandenb.-preuß. Staatsmann 77.

Saltarino, Signor, s. H. W. Otto.

Salus, Hugo, ✎, Dr. med., Frauenarzt. Prag, Heinrichsgasse 25. (B. Leipa 8/8 66.) **B**: Ged. 98; Neue Ged. 99.

Salvisberg, Paul v., PA., Kunst♛, Hochschulwesen, Dr. phil **H**: d. „Hochschul-Nachrichten." München, Maximilianstr. 20b. (Zofingen 26/4 55.) **B**: Rudelsburg 79; Kunst auf der Schweizer Landes-Ausst. 83; Kunsthistor. Studien 84/86 III; Kosmopolit. Spaziergänge d. Korpsbursch. Kurt. v. Terzenheim 86; Chronik d. deutsch-nat. Kunst-

gewerbe-Ausstellung München 88; Radfahrsport 97; D. Duell u. d. Akad. Jugend 96. ()

Salzer, P. Anselm, klass. ✝, Germanistik, Dr. phil., GP. Seitenstetten, NOest. (Waidhofen a. d. Ybbs 56.) **B:** D. christl.-röm. Hymnenpoesie u. Otfried v. Weißenburg 83; Ueb. Koglhubers Otfried-Ueberss.; D. Sinnbilder u. Beiworte Mariens in d. deutsch. Litt. u. lat. Hymnenpoesie d. MAlt. 93. **Bearb.:** Lindemann, Litt.-Gesch., 7. A. 98. *

Salzmann, Erich, BP., Red. d. „Berliner Börsen-Courier". Berlin C, Neue Grünstr. 4. (Frankfurt a. O. 7/4 40.)

Salzmann, Ernst, ⚿, Erz., Prof., Dr., Schulinsp. Stuttgart, Schlosserstr. 11. (Eßlingen 14/5 48.) **B:** D. Menschenrassen 79; Hinter Klostermauern, Erz. 86; Gesch. e. schwäb. Erziehungsanstalt (Ecole des Demoiselles) aus der Rokokozeit 86; Liebenzell u. s. Umg.; Ausgew. Geb. f. d. Schulgebr. 92; Aladin, Zaubersp. 95; Verzeichn. empfehlensw. Jugendlitt. und Spiele 95; Führer zur Auswahl empf. Schriften und Sp. für die Jugend 96, 97, 98.

Samarow, Gregor, s. O. Meding.

Samberger, Karl M., (k.), ♆, G.-Musiklehrer. München, Knöbelstr. 11 III. (Kösching 5/11 22.) **B:** Dur u. Moll, Dichtgn 66; Ein Kirchenjahr, Tagebuchblätt. d. Organisten Stillbach 83; Eine Oktave Abzeestudien aus der Fibel u. Bibel 95. ()

Sambeth, Georg, (k.), ♛, GP. u. Bezirksschulinsp. a. D., Pfr. a. D. Mergentheim Württ. (Mergentheim 7/11 25.) **B:** De Romanorum coloniis; Glocken d. Pfarrgem. Ailingen 74; Alte Constanzer Landkapitel Theuringen, 2c. 86/92; Constanzer Synode von 1567 91 f.; Kapuzinerkloster u. Maria-Hilf in Mergentheim 94. ()

Samhaber, Ed., ♆, Expit. ✪, Prf. Linz a. D., Mozartstr. 21. (Freistadt, Oest. 26/12 46.) **B:** Ludwigslied 77; Preschirenklänge 81; Walter v. d. Vogelweide, Ausw. (Neudichtung) 82; Dido, Tr. 86; Lyrische u. ep. Dichtung 87, 2. A. 90. ()

Samosch, Frl. Margar. **Ue:** EF. Charlottenburg, Joachimsthalerstr. 7/8. ()

Samosch, Siegfr., BP., PA., 𝒻, Essay, Reisebeschr., Red. d. „Nationalztg." Charlottenburg, Joachimsthalerstraße 7/8. (Breslau 1/8 46.) **B:** Sittendramen d. jüng. Dumas 73; Ital. u. franz. Satiriker 79; P. Aretino u. ital. Charakterköpfe 81; Machiavelli als Komödiendichter u. Ital. Profile 85; Ariosto als Satiriker u. Ital. Porträts 91; Sizil. u. a. Streifzüge 92; Provenzal. Tage und Span. Nächte 93; Nach Lourdes u. Monte Carlo u. vom Spieltische zur Wahlurne 94; Russ. Feste in Paris u. Streifzüge durch die Normandie, Bretagne u. Vendee 97. ()

Samson, Heinr. (Pf. Dr. Dreibach), (k.), Hagiologie, Liturgik, Dr. jur. utr., Vikar. Darfeld in Westf. (Beckum 1/9 44.) **B:** D. Schutzheiligen 89; D. Heiligen als Kirchenpatrone 92; Die Allerheiligen-Litanei 94; D. Armen-Seelen-Andacht 95; D. drei Festtage u. Weihnachten 96; Fastenzeit u. Charwoche 97.

Samter, Heinrich (Pf. Erich Marthens), Naturwissensch., Dr. phil. Berlin N, Schönhauser Allee 4. (Grünberg 7/9 62.) **B:** D. hohe Sonnblick 92; Buch d. Erfindungen 93; Die Milchstraße 95. ()

Samuel, Carl, Red. d. „Berl. Börsen-Zeitung". Berlin-Großlichterfelde, Boothstr. 2. ()

Samuel, Simon, ✗, Dr. med., ao. UP. Königsberg, Pr., Prinzenstr. 19. (Glogau 5/10 33.) **B:** Trophische Nerven 60; Entzündungsprozeß 73; Handb. d. allg. Pathologie 2c. 79; Subkutane Infusion als Behandlungsmethode der Cholera 83; Lehrb. der Allg. Therapie u. therapeut. Methodik (mit Behring) 97.

Samuelo, s. Herm. Kornfeld.

Sammer, Karl, ⚿, ♛, Dr. jur. Gotha, Ohrdruferstr. 4. (ebda 17/461.) **H:** Schleswig-Holst. Befreiung (aus d. Nachl. K. Jansens) 97.

Sandberger, Adolf, Musikgesch., Dr. phil., Kustos d. Musik-Abt. d. Kgl. Staatsbibl., UDoz., Componist. München, Brunnerstr. 4. (Würzburg 19/12 64.) **B:** Leben u. Werke P. Cornelius 87; Ludwig d. Springer Op. 92; Entwicklg u. Blüte der Musik am bayer. Hofe im 15. u. 16. Jahrhdt. 92; E. Chabriers Gwendoline 93; P. Cornelius Cid 93; Orlando di Lasso 94; Beiträge z. Gesch. d. bayer. Hofkapelle unter demf. 94; Entwicklg der Vocalmusik in Deutschland unter demf. 94; H. Waelrant 96. ()

Sande, Ludwig v., s. L. Grabinski.

Sanden, Hans Frhr. v., Roman, Majoratsherr. Tussainen, Ostpr. (Wiese, Kr. Pr. Holld 10/3 57.) **B:** Schlafende Augen 97; Ulanengesch. 98; Kleingesch. 98. *

Sander, Emil, Red. d. „N. Y. Volkszeitung." New-York, 184 William-Str. ()

Sander, F., ♛, ♆, ✝, Schul R. Bremen. (Geismar 12/9 40.) **B:** Dante Alighieri 72, 2. A. 86; Beitr. z. Geschichte d. Seminars zu Oldenburg 77; Lexikon der Pädagogik 83, 2. A. 89; J. Migaults Tagebuch 84; Hugenotten 85; Mahnworte aus ernster Zeit 87; Fr. Lücke 91; Briefwechsel Lückes mit J. u. W. Grimm 91; Eleonore Desmier d'Olbreuse 93; Deo Patriae Litteris 94. ()

Sander, Herm., Litt. ♛, ♛, Kritik, 𝒻, ORealschDir. Innsbruck, Museumsstr. 31. (Zell 8/12 40.) **B:** Leben Felders, 2. A. 76; Beiträge zur Gesch. der Volksschule in Vorarlberg 79; Feldkirch. Unruhen v. 1768 83; Begnadigungsrecht d. Stadt Feldkirch u. d. hint. Bregenzerwalds 83; Erwerbg d. vorarlbergischen Grafschaft Sonnenberg

d. Oest. 88; Beitr. z. Gesch. d. vorarlberg. Gerichts Tannberg 86; H. Gilm 87; Rede zur Felderseier 89; F. X. Moosmann 91; D. Dornbirner Schützencompagnie v. 1866 91; Vorarlberg im Lichte deutscher Dichtg 91; Hans v. Vintler 92; Beiträge z. Rechts- u. Kulturgesch. d. vorarlb. Gerichtes Tannberg 92; Rede z. Moosmannfeier 93, z. Bergmannfeier 96; Ermordung J. A. v. Indermauers u. ihre Folgen 96; Streit d. Montafoner mit den Sonnenbergern um den Besitz von Stallehr 97; Zur Erinnerung an Jakob Jehly 97. H: J. Feldkircher, Ged. 77; F. J. Vonbun, d. Sagen Vorarlbergs, 2. A. 89; H. v. Vintler, Ged. (mit H. Engensteiner) 92; Aktenstücke zur Gesch. Vorarlbergs im Zeitalter des dtsch Bauernkriegs 93; Dichterstimmen aus Vorarlberg 95.

Sander, Max, klass. Ψ, Dr. phil., GO.-Lehr. Waren. (Treptow a. T. $^{2}/_{6}$ 48.) **B:** Sprachgebrauch des Rhetors Seneca 77; Repetitionstabellen zu Curtius' Griech. Schulgrammatik 78, zu Seyditz' Schulgeogr. 78; Plattd. Erz.: Hei kümmt doch; Dei grot' Prozeß 91; Dei Burmeister 92; Unteroffiz. Schult in'n französ. Krieg 95. ()

Sander, Frau Dr. Pauline, Märchen, Humor, ✍. Berlin SW, Hagelsbergerstr. 37/38 I. (ebda $^{30}/_{1}$ 47.)

Sandholzer, Ferd., (k.), Pfr., Red. d. „Kath. Volkskal." Langenegg, Vorarlb. (Feldkirch $^{27}/_{9}$ 51.) **B:** Soz. Bedeutg des kath. Priestert. 94. () [Feddersen-Böhme.

Sandor, Ormanos, s. Frau Marg. **Sandorf**, s. Jenny Morgan.

Sandt, Max, ✍, 🖋, **Ue:** EF. Düsseldorf, Alexanderstr. 13. (Stolp i. Pomm. $^{11}/_{11}$ 60.)

Sandvoß, Franz (Pseud. Xanthippus), Germ., Krit., Litt. 🖮, 🖁, GLehr. a. D. Weimar, Bürgerschulstr. 3a. (Berlin $^{20}/_{11}$ 33.) **B:** So spricht das Volk 60; Anmerk. z. dtsch. Mythologie 63; Rede auf Uhland 64; Mythos v. Brunhild-Dornröschen u. Siegfried 67; Sprichwörterlese aus Burkhard Waldis 66; Freidank mit krit.-exeget. Anm. 77; Das Wort sie sollen lassen stahn 78; Spreu, erste bis fünfte Hampfel 79/83; Röm. Xenien 85; Kalypso 86; Berlin u. Lessing, Friedr. d. Große u. d. dtsche Litt. 86; Neujahrsgabe 86; Was dünket Euch um Heine? 88; Jole, Tr. 90; Bahn frei! Aphorismen zur Technik d. dtsch. Dichtg 92; Gräfin Clotilde, L. 94; Gute alte deutsche Sprüche 96.

Sanftleben, Alfred (Pf. Slovak), **Ue:** FEISH Port., Anarchismus, Sozialismus. Zürich-Oberstraß, Culmannstr. 57 I. (Naumburg a. S. $^{23}/_{8}$ 71.) **B:** Nachruf an Herrn Dr. phil. H. Fritz 93; Unser Scherb! 98. **Ue:** P. Kropotkin, Der Wohlstand für Alle 96; Rossi, Utopie u. Experiment 97; M. Guyau, Die Assoziationen der Intelligenzen, der Willen, der Sensibilitäten 98.

Santa-Paolo, Theodor, s. P. Th. Falck.

Sapper, Gustav, 🖮, Dr. phil., beschäft. im Ausw. Amt. Berlin W 62, Keithstr. 4. (Havelberg $^{11}/_{6}$ 66.) **B:** Beitr. z. Gesch. d. preuß. Politik u. Strategie 1744 91.

Sappho, s. Editha Freiin v. Reizenstein.

Saravus, German vom, s. Gabr. Glaß.

Sarländer, J., s. Herm. Jul. Haas.

Sarmin, Kurt v., s. K. Selten.

Sarrazin, Gregor, Ψ, Dr. phil., ao., UP. Kiel, Holtenauerstr. 57. (Graetz $^{13}/_{5}$ 57.) **B:** Wigamur 79; Octavian 85; Beowulf-Stud. 88; Th. Kyd u. s. Kreis 92. ()

Sarrazin, Otto, GBauR. u. vortr. Rat im Minist. der öffentl. Arbeit. Berlin-Friedenau, Kaiserallee 82. (Bocholt, W. $^{22}/_{12}$ 42.) **B:** Taschenbuch z. Abstecken für Eisenb., 9. A. 98; Verdeutschgswörterbuch, 2. A. 88; Beiträge zur Fremdwortfrage 87.

Sarrecourt, Paul, s. Peter Stolz.

Sarreiter, Jos., (k.), Litt. 🖮, 🖁, GLehr. a. D. Speyer a. Rh. (Ebersberg i. OB. $^{11}/_{8}$ 42.) **B:** L. Aurbacher 80. **H:** L. Aurbacher, Volksbüchlein 78 f. II; L. Aurbachers Ges. größere Erzählgn 81/89; Historia von den Lalenbürgern u. a. Volkstümliches von L. Aurbacher 97; Aurbacher, Büchlein f. die Jugend 98.

Sartorius, Benvenuto, s. Willkomm-Schneider.

Sartorius, Phil., ⚇, 🖁, ✍, Klavierlehr. Danzig, Hundegasse 24. (ebda $^{7}/_{10}$ 56.)

Saski, G., PA., ✍, 🖃, Red. d. „Sächsischen Zeitschr. f. d. Versicherungswesen" u. Lokal-Red. d. „Leipz. Tageblatt", Vereid. Sachverständ. f. Presse-Angelegenh. b. LoGer. Leipzig, Grimmaischer Steinweg 11. (Berlin $^{11}/_{12}$ 61.)

Sassenbach, Johann, PA. (Pf. Hans Breun), 🖮, Red. Berlin NW, Invalidenstr. 118. (Breun, Rheinl. $^{17}/_{10}$ 66.) **B:** D. heil. Inquisition 93, 2. A. 94; D. Freimaurerei 96, 5. A. 97.

Sator, s. Friedr. Ludw. Götz.

Sattler, Arno Feodor, Red. d. „Leipziger Mitteilungen". Leipzig, Schenkendorfstr. 48 II. (Triptis $^{28}/_{8}$ 33.)

Sattler, Hubert, Augenheilkunde, Dr. med., GR., o. UProf. Leipzig, Thalstr. 11 I. (1844.) ()

Sattler, P. Magnus, (k.), OSB., Kirchen-🖮, Prior. Kloster Andechs, OBay. (Hinnang, B.-A. Sonthofen $^{14}/_{8}$ 27.) **B:** Ein Mönchsleben aus d. 2. Hälfte d. 18. Jahrh. 68; Chronik v. Andechs 77; D. Büchlein v. Andechs 81/82; Collektaneenblätter z. Gesch. d. ehem. Benediktiner-Univ. Salzburg 90; Memoiren eines Obskuranten 95. ()

Sattler, Max Vinc., (k.), 🖮, ✝, Geistl. R., GP. München. (Tiefenthal, B. $^{22}/_{1}$ 27.) **B:** D. Diöcesan-Synoden 49; Dogmat.-histor. Abhandl. üb. d. Wesen u. d. Unterscheidg d. Relig. 58; Gesch. der Marian. Kongrega-

tion in Bayern 64; D. kirchl. Erlasse f. d. Marian.-Kongregation 65; Litaneien-Kranz 66; Lehrb. d. bayr. Gesch. 68; Hymnen der Kirche zu Weihnachten, Ostern u. Pfingsten 68; D. kirchl. Feier d. Gründonnerstags 69; D. kirchl. Feier d. Charfreit. 70; Abriß d. deutschen Gesch. mit ein. Spezialgesch. Bayerns 70, 5. A. 87; Abriß d. Weltgesch. 71|73 III; Die kirchl. Feier d. Charsamstags 71; Jesu Lehrworte, Großthaten u. Leiden in chronol. Ordnung 77; D. Apostelgesch. des hl. Lukas 80; Septem Psalmi poenitentiales etc. 81; Ewige Anbetg d. allerh. Altarsakr. 82; Gesch. der Stadt Jerusalem 84; Abriß der Kirchengesch. 84, 2. A. 90; Führer durch d. Panorama der Kreuzigung Christi, 200. A. 85; Auszug aus d. Kirchengesch. 86; D. kirchl. Feier d. Charwoche 87; D. heil. Deifaltigkeitsk. in München 88; Jesu Gleichnisreden in chronol. Ordnung 89; Lehrb. d. bayr. Gesch. 89; Abriß der bayr. Gesch. 89; Genealog. Tafel d. Hauses Scheyern-Wittelsbach 89; D. kirchl. Meßgebet a. d. Sonntagen d. Fastenzeit 90; Die 4 Bücher v. d. Nachfolge Christi, neu bearb. 91; D. in der kath. Kirche gebräuchl. Nachmittags-Andachten 92; Das Gebet 93; D. römisch-kathol. Kirche die wahre Kirche Christi 94; Die Lehre von Gott d. Dreieinen 95. **Ue:** Bossuet, Darstellg d. Lehre der kath. Kirche 96; D. allerh. Sakrament d. Altars 97; D. heil. Sakrament der Buße 98. ()

Satyr, Dr., s. Rich. Dietrich.

Saubermann, Siegmund, ♂. Wien II, Taborstr. 33. (ebda $^{11}/_{3}$ 72.) **B:** Schrankenlos, Sch. 94; D'Schulmoastrische, Pst.; Ungebetene Gäste, Schw. 96. ()

Sauer, August, Germanist, Dr. phil., o. U. Prag-Smichow, Kreuzherrengasse 2 neu, 586 alt. (Wiener Neustadt $^{12}/_{10}$ 55.) **H:** d. „Euphorion", d. „Deut. Litt.-Denkm. d. 18. u. 19. Jahrh." u. d. „Bibl. ält. deut. Uebersetzgen". **Mith:** d. „Bibl. dtscher Schriftstell. aus Böhmen". **B:** resp. **H:** J. W. von Brawe 78; Ueb. d. fünffüß. Jambus vor Lessings Nathan 78; Studien z. Goethephilol. (m. Minor) 80; Fr. Raimund, Werke (m. Glossy) 81 III, 2. A. 91; E. v. Kleist, Werke 81|83 III; Gleim, preuß. Kriegslieder 82; Wien. Neudrucke 82 f. XI; Stürmer u. Dränger 85 III; Bürger, Ged. 84 u. Göttinger Dichterbund 87|95 III in Kürschners Deutsche Nation.-Litt.; Beitr. z. Gesch. d. dtsch. Litt. 2c. in Oesterr. (m. Minor u. Werner) 84; Frauenbilder aus d. Blütezeit der deutsch. Litt. 85; Grillparzer, Werke, 4. A. 87 XVI, 5. A. 92|93 XX; J. P. Uz, Werke 90; Akad. Festrede zu Grillparzers 100. Geburtstage 91; D. Ludwig 93; F. Hölderlin 94; J. G. Seume 96; Goethes Götz in der Weimarer Ausgabe, Bd. 8, 13, 39; Goedekes Grundriß z. Gesch. d. deutsch. Dichtung, § 230, 298.

Sauer, Bruno, Archäologie, Dr. phil., o. UP. Gießen, Ludwigstr. 5. Leipzig $^{19}/_{1}$ 61.) **B:** Anfänge d. statuarisch. Gruppe 87; Torso v. Belvedere 94; Das sogen. Theseion 98.

Sauer, Frau Hedda, geb. Rzach, ♀. Prag-Smichow, Kreuzherrengasse 2. (Prag $^{24}/_{8}$ 75.) **B:** J. Frühling 92; Ged. 95. ()

Sauer, Wilh., ♛, Dr. phil., Archiv-R., Düsseldorf, Steinstr. 26. (Münster $^{21}/_{6}$ 43.) **B:** Lehnsbücher der Herrschaft Bolanden 82; Nassauisches Urkundenbuch 85|87 III; Blüchers Uebergang üb. d. Rhein b. Caub 92; Herzogt. Nassau 1813|20 92.

Sauerhering, Friedrich, ♛, Kunst, ✎, Dr. phil., Red. v. „Brockhaus' Konv.-Lexikon". Leipzig-Schleußig, Schnorrstr. 32. (Berlin $^{14}/_{8}$ 65.) **B:** Die Entstehng d. Friedens zu Schönbrunn i. J. 1809 89; Vademecum f. Künstler u. Kunstfreunde I: Geschichtsbilder 96, II: Genrebilder 97, III: Bildnisse 98.

Sauerland, Cäsar, s. Wilh. Borgmann.

Sauerland, Heinr., ♛, Dr. phil. Trier. (Arnsberg $^{11}/_{5}$ 39.) **B:** Gesch. d. Stadt u. Gemeinde Hagen 72; Leben d. Dietrich v. Nieheim 75; Immunität v. Metz bis zum Ende des XI. Jahrh. 77; Abälard u. Heloise 79; Werner v. Elmendorf 85; Trierer Geschichtsquellen des 11. Jahrh. 89. ()

Saul, Daniel, PA., ♅, ♂, ✎, Politik, Dr. phil., Korresp. d. „Frankf. Ztg". Stuttgart, Urbanstr. 45. (Balhorn $^{2}/_{9}$ 54.) **B:** Die Stoiker, Schw. 89; Zur Begrenzung des Pyrrhonismus 92; Ged. 94; Schiller im Dichtermund 96. ()

Saunders, George, BP., Vertr. der „Times". Berlin W, Königin Augustastr. 43. ($^{7}/_{10}$ 59.)

Saure, Heinrich, franz. u. engl. Sprachlehrbücher, Dr. phil., Prf., Dir. a. D., Lektor d. neueren Spr. an d. Handelshochschule. Leipzig, Kaiser Wilhelmstr. 25. (Landau, Waldeck $^{2}/_{11}$ 40.) **H:** Modern English Authors I 98. *

Sauter, Benedikt, (k.), OSB., Dr. phil., Abt v. Emaus. Prag. (Langenenzlingen $^{24}/_{8}$ 35.) **B:** Choral u. Liturgie 68; Mönchtum u. s. Freunde 80; Heil. Meßopfer 93. ()

Sauter, Fr. Paulus, (k.), Nov., Jugendschr., OSB. St. Ottilien z. Emming, Post Türkenfeld, B. (Neust. a. Aisch $^{20}/_{12}$ 62.) ()

Savigny, Rodriguez Edgar (Pf. E. de Bara), Roman, Kritik, Dr. med., Chefred. d. „Daily London". London, 3, Red Lion Court, Fleet Street. (Baton-Rouge, La. $^{17}/_{12}$ 57.) **B:** Nov. in Pennsylvanien 81 Among the Lesser Gods 87, 6. A. 93; The Mother of the World 92, ill. 94; Studies in German. Litt. 93. ()

Savits, Jozza, PA., ♂, Dramaturgie, Theater-♛, Regiss. München, Königinstr. 4 II. (Török-Becse $^{10}/_{5}$ 47.) **B:** Therese

Raquin, Dr.; Renée, Dr.; Filibustier, L.; Um Kopf und Herz, L.; Drei Einakter.

Sax, Emil, ♋, Dr. jur., o. ÖUP. Prag. (Jauernig, Oest. Schles. $^{8}/_{9}$ 45.) **B**: Der Wohnungsschutz d. arbeitenden Klassen 69; Neub. Wiens im Zusammenhang mit der Donauregulierung 69; Ueber Lagerhäuser u. Lagerscheine 69; Oekonomik der Eisenbahn 70; Verkehrsmittel in Volks- und Staatswirtschaft 78/79; Wesen u. d. Aufgab. d. Nat.-Oekon. 84; Grundlegung der theoret. Staatswirtschaft 87; Neuest. Fortschr. d. nat.-ökon. Theorie 89. ()

Sax, Jos., (k.), ✝, Pfr. Sachsenkam, Stat. Schaftlach, Bay. (Ampfing, Ö. $^{18}/_{1}$ 44.) **H**: Jos. Schäfler, Handlexikon d. kath. Theologie fortges. 81|95, 42 Hefte. ()

Saxen-Hausen, s. Karl Heinz.

Sayce, Archibald Henry, Ψ (vergl. Sprachwiff.), L. L. D., D. D., ÖUP. Oxford, Queens College. (Shirehampton $^{25}/_{9}$ 46.) **B**: Principles of comparative Phylology 74|75; Indroduction to the Science of Language 80; Inscr. of Van 82; Ancient Empires of the East 84; Alte Denkmäler im Lichte neuer Forschungen; Ueberblick über die jüngsten in Ägypten 2c. erhalt. Bestätigungen bibl. Thatsachen 86; Lectures Babyl. Relig. 87; Races of O. T. 91; Higher Criticism. 93; Patriarchal Palestine 95; Early History of the Hebrews 98.

Scala, Ferdinand v., (k.), Kirchen♛, Volksdrama, OCap., Bibliothekar. Dornbirn (Vorarlberg), Marktgasse, Kapuzinerkloster. (Bozen $^{28}/_{5}$ 66.) **B**: Fidelis v. Sigmaringen 96; Peter Mayr, Wirt an der Mahr 96; Berichte üb. d. Mission d. Kapuziner der nordtirol. Prov. in Bettiah und Nepal 96.

Scala, Frau Maria v., geb. v. Bülow, (Pſ. Maria v. Nievenstern). Innsbruck, Saggengasse 11. (Berlin $^{30}/_{6}$ 66.) **B**: Aphorismen 91. *

Scala, Rud. v., ♛, Dr. phil., o. ÖUP. Innsbruck, Saggengasse 11. (Wien $^{11}/_{2}$ 60.) **B**: Pyrrhische Krieg 84; C. Geibel 85; Gesch. u. Dichtung 85; Die wichtigsten Beziehungen d. Orients z. Occid. i. Altert. 86; im MA. u. in d. Neuzeit 87; Stud. d. Polybios I 90; Staatsverträg. d. Altert. I 98.

Scapinelli, Carl Conte, (Pſ. Max Harold), Satire, Roman, ⌂, k. k. Ministerial-Beamt. Wien IV, Alleegasse 29. (ebd $^{17}/_{4}$ 76.)*

Scartazzini, Andrea, Ψ, Prof. Davos-Platz. (Promontogno $^{15}/_{7}$ 54.) **B**: Lingua parlata, N. 85; Eco-Bregaglio tto, N. 87; Vierſprachl. Conversat.-Buch f. Reiſende 95; Sechs 2ſprachl. Converſ.-Bücher desgl. 95; Grammaire ital. 95. **H**: Bibl. Ital. 83|92 VI. **Ue**: Amore Sessuale. ()

Scartazzini, Joh. Andr., Litt. ♛, Dante-forſchung, 𝒻, Ψ, Dr. phil., Pfr. Fahrwangen am Hallwyler See, Schweiz. (Bondo $^{30}/_{12}$ 35.) **B**: G. Bruno 66; Dante Alighieri 69; Italien. Dante-Commentar 74|90 IV; Ital. Petrarca-Commentar 83; Manuale Dantesco 83, II, 2. A. 95; Dante in Germania 82|83 III; Ital. Grammatik 90, 2. A. 94; Dante-Handbuch 92; Ital. Schulkommentar zu Dante 93, 2. A. 95; Enciclopedia Dantesca I 96; Dante, Geisteshelden 96. ()

Schaarschmidt, Karl Max Wilh., ⁂, Dr. phil., o. Hon. ÖUP., Bibliothekdir., GRegR. Bonn. ($^{3}/_{11}$ 22.) **B**: Descartes u. Spinoza 50; Entwicklungsgang d. neueren Speculation 57; Joh. Saresberiensis nach Leben und Studien 62; Die angebl. Schriftstellerei des Philolaos 62; Slg der platon. Schriften zur Scheidung der echten u. der unechten untersucht 67; Einleitung zu und Ueberſetzung von Leibnitzens Neue Abhandlungen über den menſchl. Verstand 76. ()

Schacherl, Anton, (Pſ. „Volapükiſt"), Kulturforschung, Mythen, Nov., Red. des „Dorfboten". Budweis, Böhmen, Prageritr. 3. (Blattetschlag, Böhmen $^{24}/_{11}$ 72). **B**: Zur neueſten Kulturforschung 95; Geheimniſſe der Böhmerwäldler 98. *

Schaching, O. v., ſ. v. Denk.

Schachinger, Cölestin M., 𝒻, ♛, Red. d. „Oeſt.-ung. Bienenztg.", Pfarrvikar. Gutenstein, NDe. (Königsbrunn $^{20}/_{10}$ 44.) **B**: Bienenzucht 78, 4. A. 90; Honig 85, 2. A. 90; Reiſe d. Ital.-Aegypt. n. Paläſtina 93; Führer durch Aggſtein a. d. D. 96. ()

Schachinger, P. Rud., (k.), Germaniſt, OSB., Dr. phil., GP. Melk, ODoſt., Benediktinerſtift. (Neuſtadt $^{6}/_{7}$ 54.) **B**: Kongruenz des Numerus zw. Subjekt und Verbum b. Wolfram v. Eſchenbach 86; Bemühungen des Placidus Amon um die dtſche Sprache u. Litt. 88; Kongruenz i. d. mhd. Sprache 89; Briefwechſl. zw. M. Enk v. d. Burg u. Eligius v. Münch-Bellinghauſ. 90. ()

Schachne, Clara (Pſ. C. Schott), BB., Roman, Nov., Märchen, Hauswirtſchaft, **Ue**: H. Leipzig, Moltkeſtr. 68 p. (Meſeritz $^{9}/_{6}$ 61.) **B**: Verfall d. Staats durch d. Staat 85, 4. A. 86; Frühlingsreif 86; Heimat der Frau 86; Hoheitöchterſchulenſtreiche 89; Waldwächter 90; Geſellſchafterin, 2. A. 92; Die Märchentante, 18. A. 97; Coupégeſchichten 93; Angabe z. Stellung lebender Bilder 93; Im gold. Märchenhain 94; Im Zauberlande 95, 2. A. 97; Im Märchenreich 96, 28. A. 97; Für d. Kinderſtube 96, 29. A. 97; Ernſtes u. Heiteres 96; Die Märchenfee 97; Neue Erzählungen 11. A. 98; Zur Männerfrage 98.

Schacht, August J. C. (Pſ. Hans Bevern; Kurt Cornelius, Bernt Welcker), Erz., Politik, ⌂, Inh. d. Firma „Graph. Verlag Berlin". Berlin SW 12, Zimmerſtr. 9. (Altona $^{13}/_{12}$ 65.) **B**: Cholera-Epi-

bemie i. Hamburg 1892|93; Hansische Sagen 95; Walters Bart, L. (mit Alwin Römer); Harms Söhne, R.; Nottwälsch od. Kaloschensprache. H: Liliput Taschen-Biblioth. für jedermann. Ue: Bret Harte, Höhle am Hügel 97.

Schacht, E., Red. b. „Dtsch. Tagesztg", Berlin-Steglitz, Potsdamerstr. 19 I. ()

Schack, Wilhelm, Handelswiff., Schriftleiter der „Dtschen Handels-Wacht." Hamburg, Große Reichenstr. 30. (ebda 19|6 69).

Schade, Osk., Germ., Dr. phil., o. UP., GRegR. Königsberg i. Pr. (Erfurt 28|8 26.) B: Dtsche Handwerkerlieder; Paradigmen zur dtschen Gramm. 60, 3. A. 73; Altdeutsches Wörterbuch, 2. A. 92 II. ()

Schädler, Franz, Politik, Dr. phil., M. d. R. u. des bayer. Landtags, Domkapitular. Bamberg. (Oggersheim 5|12 52.) B: L. Windthorst 91. ()

Schaefer, Alois, (k.), †, D., o. UP. Breslau, Kreuzstr. 42. (Dingelstädt 2|5 53.) B: Bibl. Chronologie 79; Gottesmutter in d. heil. Schrift 87; N. T. erklärt I: Thessal. u. Gal. Briefe 90, III: Römerbrief 91, V: Hebräerbrief 93; Aufgaben d. Exegese 90; Soc. Frage u. akad. gebildete Stände 91; Klerus u. soz. Frage 92; Einleitung in das N. Testament 98.

Schaefer, Frau Anny, ♁, ⊙, oberbayr. Dialektdichtg. ✍. München, Maximilianstr. 29 3 I. (Diez 13|11 59.) B: Aus die boarisch'n Berg 91; Auf'm Sunnwendhof 92; Bauernliab 92; In d. zweiten Instanz 93; Der Alt- und der Neumodisch 94.

Schaefer, Bernh., (k.), Exegese, D., Dr. phil., o. UP. Wien XIX, Dollingergasse 10. (Stetten u. H. 26|1 41.) B: N. Untersuchungen über d. Buch Koheleth 70; Das hohe Lied 76; Relig. Altertümer d. Bibel, 2. A. 91; Bibel u. Wissensch. 81; Officium parvum B. M. V., 4. A. 95; O. Defunctorum 89, 2. A. 93; Einheit in Liturgie u. Disciplin f. d. kath. Deutschland, 2. A. 91.

Schaefer, Carl, ✍, ⚒, Kult ♛, Dr. jur., Ue: F. München, Maximilianstr. 29|3 I. (Dresden 2|6 55.) B: Handschr. d. kgl. Allg. Reichs-Archiv 86; Der kaufm. Rechtsschutz 89; Gesetzl. Unterhaltspflicht nach Reichsrecht; „Titurel", Vorspiel zu Gralssage 90; Wie gewinnt man einen Prozeß? 98.

Schaefer, E. Gust. (Pf. Androclus), Verkehrsw., Kommiss. R. (früher D. Postdir Sekr.) Dresden-Altst., Kl. Schießgasse 1. (ebda 18|8 37.) B: Gesch. d. sächs. Postwesens 79; Urspr. u. Entwickelung der Verkehrsmittel 90; Schnellzugsfahrplankarte für Mitteleuropa 83; Drei Reformpunkte im Bereiche d. dtschen Reichspostverwaltung 80; Gesch. Entwickelung des Tierschutzes 88; Schutz d. Tieren 91; Androclus-Kalender; Ratgeber in Einkommensteuersachen.

Schäfer, Dietrich, ♛, Dr. phil., o. UP. Heidelberg. (Bremen 16|545.) B: Dän. Annalen u. Chroniken 72; D. Hansestädte u. Waldemar v. Dänemark 79; Rezesse d. Hansetage 1477—1530 81|98 VI; Dtsches Nationalbewußtsein im Lichte der Gesch. 84; Hanse u. ihre Handelspolitik 85; Buch d. lübisch. Vogts auf Schonen 86; Neue Deutschland u. s. Kaiser 88; Eigentl. Arbeitsgebiet der Gesch. 88; Gesch. u. Kulturgesch. 91; Gesch. von Dänemark 93 IV (Fortsf. v. Dahlmann); Wrt. Gesch. Quell. 94|96 III; Deutschland zur See 97.

Schaefer, Erdmann A. (Pf. A. Pastor), SchG., ✍, ♗, Ue: EFRumS. Galatz, Rumänien, Strada Grädina Veche 5. (Hornbach, Hessen 18|9 65.) ()

Schäfer, Franz (Pf. Friedrich Hochländer), (k.), ⚙, Belletr., Humor, Sekret. der Gasgef. Dessau. (Mannheim 7|8 68.) B: Kraftversorgung der deutsch. Städte durch Leuchtgas 94; Gas oder Elektricität? 96. ()

Schaefer, Friedr., VB., ♗, Bürgerschul-Lehr. Wolfenbüttel, Brauergildenstr. 6. (ebda 26|9 57.) B: Im Ahnenhause d. Lehrer, Festdichtg z. Diesterwegfeier 91; Der Streit der Stände, Bst. 92; Ged. 92. ()

Schäfer, Fritz, PA., ⊙, Dramaturg, Regisseur. Hamburg, St. Pauli, Seilerstraße 17 I. (Breslau 19|4 43.) B: Seine Schwester, Schw. 89; Sie kann nicht schweigen, L. 89; Gilberte, Dr. 90; Sandmann, Bst. 91; Kellnerinnen, P. 92; Damenbad, Schw. 93; Vitriol, Dr. 93; Wir ehrlich. Berliner, P. 93; E. alter Sünder, Schw. 94; Moses, Sch. 94; Murillo, Sch. 94; Die erste Thorheit, Schw. 95; Berliner im Feuer u. Wasser, Pst. 95; Wir vom Bau, P. 95; Berlin O u. W, P. 95; A. d. Millionenstadt, P. 96; Babe-Engel, Opt. 96; Zwei Straßenjungen, Pst. 96; Spiritisten, Schw. 97; Auf deutschem Boden, Sch. 98.

Schäfer, Georg, Roman, Humor, ✍, Rentbeamt. Bingenheim i. d. Wetterau. (Schaafheim 1|11 40.) B: Ida v. Steinach 78; Drei Sterne 84; Silberne Glocken v. Mörlenbach u. d. Falschmünzer im Weschnitzthal 88, n. F. 96; D. Hexe v. Bingenheim 94, n. A., ill. 98; Der wild. Frauen Gestühl, R. 98.

Schaefer, Georg, ♗, Kunst ♛, Dr. phil., o. ThSchP., GHofR. Darmstadt, Wilhelminenstr. 17. (Mainz 13|4 23.) B: Hist. der Hohenzollern au moyen-âge 59; Denkmäler der Elfenbeinplastik d. großh. Mus. zu Darmstadt 72; Kunstdenkmäler i. Großh. Hessen, Kr. Offenbach 85, Kr. Erbach 91, Kr. Wimpfen 98; Dom zu Fünfkirchen 91; Kunsthistor. Bilderkal. f. d. Großh. Hessen 96. ()

Schaefer, Gottfried, Hippologie, Tierzucht, Veterinär ✍, Dr. med. vet., Kreistierarzt a. D., Red. u. H: d. „Tierärztl.

Centralanzeig.". Berlin-Friedenau, Rheinstr. 71. (Friedberg 22/6 47.) **B:** Dtsche Viehseuchengesetz 86.

Schäfer, Gustav Adolf (Pf. Adolf Hirt), Stenographie, Red. d. „Schreibe wie du hörst". Leipzig-Reudnitz, Constantinstr. 16, Garten Geb. (Leipzig 2/3 69.) **B:** Dtsche Stenographie (Phonostenogr.) 1./5. A. 98.

Schäfer, Karl, Kunstw, Dr. phil., Assistent a. Gewerbemus. Bremen. (Mannheim 3/3 70.) **B:** Die älteste Bauperiode d. Münsters zu Freiburg 93; Das alte Freiburg 95; Des Hieronymus Braun Prosp. der Stadt Nürnberg v. J. 1604 96. ()

Schäfer, Karl, ✝, Lehr. Darmstadt, Landwehrstr. 5. (Brensbach, Odenwald 13/6 49.) **B:** Knospen, Ged. 79; Haideросen, G., 3. A. 91; Gersprenzthal u. d. Sage v. Rodensteiner 86; Zu Böllstein auf d. Höhe 87; D. Falkner von Rodenstein 91; Die Lindelgret, Erz. 93; Die Bachprinzessin, Erz. 94; Odenwaldgeschichten 94; Im Hirtenhaus, Erz. 94; Heimatlos, Erz. 94; D. Einsiedler v. Auerbach, R. 95; D. Lehmkonditor, Erz. 95.

Schaefer, Maximilian, (ℓ)., OSM., Askese u. Dogmat., Pfarr. b. St. Georgius-Ode u. Redakt. d. „Sendbote d. göttl. Herzens Jesu". Cincinnati, Ohio, 42 Calhoun (ebda 8/7 51.) **B:** Neun Liebesbienste 83, 7. A. 93; Praktische Winke 86; Handbüchlein des Gebetsapostolates 85, 4. A. 95. ()

Schäfer, Moritz, Belletr., 𝒻, ℴ. Frankfurt a. M., Gärtnerweg 32. (Wiesbaden 28/6 68.) **B:** Die Moralisten, Sch. 96; Der Fremde, dr. G. 99.

Schaefer, Peter, ℝ, ♛, Lehrer. Cöln a. Rh., Engelbertstr. 15. (Masholderhof 9/11 54.) **B:** D. geschichtl. Anrecht d. Kirche u. d. Staates a. d. Volksschule 92; Volksbildg u. Volkswohlfahrt 96; Gegen d. geistl. Schulaufsicht u. ihre Verteidiger 97; Die Lehrerbildg in Frankreich währ. d. groß. Revolution 98.

Schäfer, Rudolf, Nov., Kritik, Stadtpfarrer. O.-Nieringen, Württ. (Ulm 14/10 56.) **H:** Aus d. Paulskirche. Berichte von G. Rümelin 92; Anti-Stumm, 2. A. 95; Bismarck in d. schwäb. Dichtg 95.

Schäfer, Theod., christl. Liebesthätigkeit, D., Pastor, Vorsteh. d. Diakonissen-Anstalt. Altona-Elbe, Steinstr. 46. (Friedberg, Hess. 17/2 46.) **B:** Diakonissensache u. d. Diakonissen-Anstalt zu Altona 75; D. weibl. Diakonie in ihrem ganzen Umfang dargest., 2. A. 87/94 III; Z. Erinnerung an d. Diakonissen-Einsegnung, 2. A. 93; Leitf. d. Inn.-Mission, 3. A. 93; Prakt. Christentum, 88/96 III; Diakon.-Katechismus, 2. A. 99; Innere Mission in d. Schule, 4. A. 97; Im Dienst der Liebe, 2. A. 96; Agende für d. Feste u. Feiern d. Inneren Mission 96 III; Pariser Erinnerungen. dtschen Pastors 97; Kalend. d. Innern Mission 97; Ratgeb. f. Anschaffung u. Erhaltg v. Paramenten 97; Die Inn. Mission auf der Kanzel 97. *

Schäfer, Theod., Redakt. d. „Deutschen Jugendhain" und d. „Litter. Beilage zur Sächs. Schulzeitg". Dresden, Schäferstr. 58. (Wachwitz 23/9 50.) **B:** Führer d. Nordböhmen 77, 5. A. 95; N. Wanderbuch durch Sachsen I 79, 5. A. 96, II 80, 3. A. 92, III 82, 2. A. 92, IV 91, 2. A. 94, V 94. ()

Schaefer, W., ✉, Dr. phil., ThSchP., **H:** der volksw. Zeitsch. „Die Sparkasse". Hannover, Hinüberstr. 10. (Bremke b. Göttingen 18/6 34.) **B:** Gewerbl. Kredit 82; Verstaatlichung des Feuerversf.-Wesens 84; Nationalökon. u. neuere deut. Gesetzgebg 86; Unvereinbarkeit des sozial. Zukunftsstaats mit d. mensch. Natur, 6. A. 90.

Schäfer, Wilhelm, ℴ, Nov., ✠. Berlin-Niederschönhausen, Lindenstr. 15 a. (Ottrau 20/1 68.) **B:** Mannsleut, Westerwälder Bauerngesch. 94; Jakob und Esau, Drama 96; Die zehn Gebote, Erzählungen des Kanzelfriedrich 97.

Schäff, Ernst, ♈, Dr. phil., Direkt. d. zoolog. Gartens. Hannover. (Itzehoe 25/8 61.) **B:** Leitf. d. Zoologie f. Studierende 88; Ornitholog. Taschenbuch 91; Anleitung z. Bestimmen d. deutschen Tagraubvögel nach den Fängen (Füßen) 93. ()

Schaeffer, Frau Anna v., geb. v. Beerfelde, Hptm.-Witwe. Frankfurt a. O., Halbe Stadt 35. (Pforten 26/8 40.) **B:** Erich 85; Tante U. 94; Unsere Tante U. 95; Aus fernem Land, uns fremd u. doch bekannt; Erzählg v. Mrs. Wilkins, nach d. Amerik. 98. **Ue:** Mrs. Phelps, An den Pforten d. Ewigkeit 72; Phelps, D. stille Teilhab. 92. ()

Schäffer, Eduard, Major z. D. Breslau, Kaiser Wilhelmstr. 34 II. **B:** Gedenkbl. z. 100. Geburtstag Kais. Wilh. I. 97. ()

Schäffer, Erich, CP., PA., Journ., kais. R., **H:** u. Red. d., „Polit. Korresp." Wien I, Helferstorferstr. 5. (Bielitz 44.)

Schaeffer, Heinrich, Humor, Postsekr. Magdeburg, Heydeckstr. 1. (Weimar 4/11 58.) **B:** Anno dazumal 90; Magdeb. Leb. 91. ()

Schäffer, Sebast. Georg, (k.), Domkap., Red. d. „Rhein. Volksblätter", **H:** „Kolpingkal." Cöln a. Rh. (Coblenz 16/4 28.) **B:** Kolping 80.

Schäffle, Alb. E. Fr., ✉, Dr. jur., Minist. a. D. **H:** „Zeitschr. f. d. ges. Staatswissensch." Stuttgart, Urbanstr. 53. (Nürtingen 24/2 31.) **B:** Bau u. Leben d. sozial. Körpers IV; D. nat.-ökon. Theorie d. ausschließl. Absatzverhältn.; Gesellsch. System d. mensch. Wirtschaft; Grundsätze d. Steuerpolitik; Für internat. Doppelwähr.; Inkorporation d. Hypothekenkredits; Korporative Hilfskassenzwang; Entwurf e. vollständ. Hilfskassen-Reichsgesetz.; Sparver-

sicherung b. Zwangsbhilfskassen; Aussichtslosigkeit der Sozialdemokratie, 4. A. 93; Ges. Aufsätze 85/87 II; Bekämpfung d. Sozialdemokr. ohne Ausnahmegesetz. 90. ()

Schär, Joh. Friedr., Handelswissf., ♇, ✉, Lehrer d. Handelswissf. Basel, Bachlettenstr. 60. (Ursellen [21]/3 46.) **B:** Lehrb. d. Buchhaltung 88; Versuch ein. wissf. Behandlung der Buchhaltung 90; Lesebuch f. schweiz. Volksschulen 80|83, 7. A. 90; Frei Land (Bodenbesitzreform) 89, 7. A. 90; Schweiz. Zollfrage 91; Organisation gemeinsf. Wareneinkäufe durch den Verband schweiz. Konsumvereine 92; Gründung e. Staatsbank f. Basel 93; Wahren Ursachen d. sozial. Not v. Standpunkt d. Bodenbesitzreform 93; Kaufm. Unterrichtsstunden 93|95; Maier-Rothschild-Bibl. 93|94; Thesen u. Normalstatuten für Gründung von Kons.-Genossenschaft. 94; Kontorprag. 96.

Schätzler-Perasini, Gebhardt (Pf. Ira Para; Mark Roberts; P. Steinberg), PA., Roman, Nov., Dramaturgie. Dresden-Neugruna, Tauscherstr. 3. (Ulm D. [4]/8 66.) **B:** Diese Weiber, Schw. 86, 2. A. 88; Onkelchen hilft, Schw.; Feindesland, Schw. 89; Brandbauer; Für d. Schwester; Weib d. Irren, Erz. 90; Dramat. Dilettanten 90; D. Tod für die Ehre, R. 90; Meister der Hütte, R. 90; Immer schneidig! Schw.; Amor in Uniform, Schw.; Ueberrumpelt, Schw. 91; Teufelsklee, Schw. 90; Polnisches Blut, R. 91; Theaterteufel, R. 91; Criminalnovell. 91; Gauklers Tochter, R. 91; Mit dem Brandmal, R. 92; D. Kolchierin, R. 93; Gräfin Weyringen, R. 94; Berglisel, R. 94; Abgeblitzt, Schw. 94; Im Dunkel d. Nacht, R. 94; Lene, N. 94; Ihre Mutter, R. 95; Nachtschatten, R. 96; Geheimn. v. Niederbronn, R. 96; Schatz d. Prälaten, R. 97; Student v. Ulm. Agnes Bernauer. Ines de Castro, R. 97; Herrin v. Rosenheim 97; Findling v. rothen Hof, R.; D. Kunstreiter, R. 98; Im Pavillon; D. Herr Baron; Soldatenliebl., Militär. Schw. 98; Die Löwenbraut, Schw. 98; Unsere Schwiegermutter, L. 98.

Schafarik, Karl, (k.), ✉, Sekretär d. k. k. östr. Staatsbahnen. Pilsen. (ebda [22]|42.)

Schaffer, H., f. Hedwig Schneider.

Schaffer, Hermann, (k.), ✉, ♛, Geistl. R., Stadtpfr. Ratibor. (Schweidnitz [28]/10 31.) **B:** Gesangbuch f. Pfarrgemeinden 78, 4. A. 88; Lasset uns beten 80, 2. A. 94; Gesch. e. schles. Liebfrauen-Gilde seit 1343 83; Für Treu u. Glauben 86; Das Phönix-Sinnbild als Baum u. Vogel 90; D. kath. Pfarrkirche z. Ratibor 91; Nachtr. 92; Die Dominikanerkirche in Ratibor 95. ()

Schaffmeier, Adolf, SchG., Red. d. „N-Y. Herold". New-York, Frankfortstr. 7. ()

Schafheitlin, Adolf, ✉. Anacapri, Insel Capri. (Pernambuco [31]/3 52.) **B:** Pelegrin, G. 88, 2. A. 89; D. Schwalbe nach, G. 89; Lazzaronesken, Neapol. Bilderb., G. 90; Elisa, Leben e. Seele, G. 91; König Rolaf, Sch. 91; Letzte Ged. 92; Mahomed, relig. Dr. 92; Der Geisterkampf u. Neue hebr. Lieder, Ged. 94; Aus der Lazzaroniwelt, Skizzen 94; D. Götterfarce, Satire, G. 94; Saturnische Phantasieen, G. 96; D. Titanen, G. 96; Frei — unfrei! Sch. 97; D. Zeitalter d. Cyklopen, Dr. G. 99.

Schaible, Camill, milit. Erziehngsschr., Oberst a. D. Freiburg i. B., Schreiberstr. 16. (Renchen [24]/5 37.) **B:** Standes- u. Berufspflichten d. deut. Offiziers 91, 4. A. 98; Bleibende Werte, e. Citaten-Sammlg für den deutsch. Offizier 98. ()

Schaible, Karl Heinrich, VB., FG., Dr. med. u. phil., früh. Prof. in d. Kgl. Kriegsakad. u. Examinator der Univ. London. Heidelberg, Sophienstr. 25. (Offenburg, C. [7]/4 24.) **B:** Croup u. Tracheotomie 53; Exercises in the Art of Thinking 60; Theory and Practice of Teaching. Modern Languages in Schools 63; First Help in Accidents 64; Life of Mittermaier 65; Gesundheitsdienst im Krieg u. Frieden 68; Todes- u. Freiheitsstrafe 69; Relation of the Sciences 69; The State and Education 70, 2. A. 84; Selbsthilfe auf dem Schlachtfelde 70; The Systematic Training of the Body 78, 2. A. 92; Dtsche Stich- u. Hiebworte 79, 2. A. 85; D. Salzbund 82; Seeing and Thinking 83; Englische Sprachschnitzer, von O'Clarus Hiebslac 84, 4. A. 96; Gesch. d. Deutschen in Engl. 85; Scherz u. Ernst, Poesie u. Prosa 88; Shakespeare der Autor seiner Dramen 89; Die Juden in England 90; Deutschland vor hundert Jahren 92; Erinnerungen an Dr. H. Müller-Strübing 94; D. höhere Frauenbildung in Großbrit. 94; 37 Jahre aus d. Leben e. Exilierten 95; D. Frau i. Altert. 98.

Schaitza, Klara, f. Klara Pjetschka.

Schalk, Gust., Germanistik, ✉, Roman, Märch., Sagen. Charlottenburg, Kirchstr. 37. (v. [1]/4 99 ab: Berlin-Westend, Ebernschnallen 33. (Bietzig [21]/8 48.) **B:** Nord-germ. Götter- und Heldensagen 81; Heldenfahrten 85, 2. A. 87; Schönsten Märchen 86, 7. A. 93; Dr. Biedermann u. s. Jögling, R. 86, 2. A. 95; J. Märchenlande 88, 4. A. 95; Deutsche Heldensage 90|91, 2. A. 94; Nibelungensage 91; Bechsteins Märch. 91; Unda Marina, R. 95.

Schalk, Karl, Wirtsch. ♛, Custos d. Biblioth. d. Stadt Wien. Mödling, NDe., Frauensteingasse 7. (Wien [16]/5 51.) **B:** Münzfuß der Wiener Pfenninge 1424|1480 80; Wiener Münzverkehr i. 16. Jahrh. 81; Oesterr. Finanzverwaltung unter B. v. Mangen 1412|36 81; Zur Finanzverwaltg Wiens am Ende d. 16. Jahrh. 93; Rechngn von Amtleuten d. Stiftsherrsch. Schotten in

Wien, a.d.Jahren 1411|1418 83; Landger.= Herrsch. Burg Medling 85; Zur Gesch. d. älteren Wiener Maße im 15. u. 16. Jahrh. 87; Gemeiner Arbeitslohn u. Kaufkraft d. Geldes in Wien im 15. Jahrh. 88; Quellenbeiträge z. älter. niederösterr. Verwaltungs= u. Wirtschaftsgesch. 88; D. Fall von Perchtolsdorf, Ritt.=Sch. 88; Wien's Geldwesen seit dem MA. bis zur Einführung der Kronenwährg 94; D. Student, hist. Dr. 94. ()

Schalken, F., ſ. Franz Dörfler.

Schaller, Paul Wilhelm, ⏀, Lehrer. Wolfshayn, Kr. Bunzlau. (Oberlichtenau [20|6]70.) **B**: Preußischer Geist, nat. Sch. 98.

Schallopp, Emil, Vorst. d. Stenogr. Büreaus b. Reichstags. Berlin=Steglitz, Grunewaldstr. 19. (Friesack [1|8]43.) **B**: Schachkongreß zu Leipzig 77; Internationale Schachkongreß zu Paris 78; Erste u. zweite Kongreß d. deutsch. Schachbundes 79|81; Dritte Kongreß d. deutsch. Schachbundes 83; Schachwettkampf zw. W. Steinitz u. J.H. Zuckertort 86; Internat. Schachturnier zu Hastings 95. **H**: Bilguer, Handbuch des Schachspiels, 7. A. 91.

Schams, Anton, Ψ, 𝒻, 𝔅, Dr. phil., k.u.k. Realsch P. Karolinenthal, Böhm., Ziskastraße 293. (Leitmeritz [25|3]61.)

Schandau, Robert, Dr. phil., Dir. d. Schul=Semin. Braunsberg. (Liegnitz [17|8]43.) **B**: Ueb. d. rhetor. u. eth. Lehrart d. Isokrates 69; Einiges zur Theorie d. Erkenntnis des Schönen 73; Kath. Schullehrer=Semin. zu Braunsberg 88, Nachtr. hiezu 92.

Schandera, Max, ℭℭ., Red.=Mitgl. d. „Presse." Wien VIII, Piaristengasse 49. ()

Schantz, Otto, 𝔅, Dr. phil., ⏀Lehrer. Cöln a. Rh., Roonstr. 51. (Cöln [8|4]65.) **B**: Florilegium poeseos lyricae 89; Geheim=Logbuch d. Ch. Columbus 90; Chronica von Cöln 91; Was soll ich werden? Schulsp. 94; Aus d. Schule in den Krieg, Schulsp. 94; D. Hermannsschlacht 95; E. Nordlandsfahrt des Kaisers 95. ()

Schanz, Frida, ſ. Fr. Soyaux.

Schanz, Georg, ⊠, Statistik, Dr. oecon. publ. u. jur., o. ÖUP., HofR., **H**: „Finanzarchiv" 84 ff. Würzburg, Sanderring 6. (Großbardorf [12|3]53.) **B**: Zur Gesch. der deut. Gesellenverbände 77; Engl. Handelspolitik gegen Ende d. MA. 81 II; Z. Gesch. d. Kolonisation u. Industrie in Franken 84 II; Steuern d. Schweiz in ihrer Entwickelg seit Beginn d. 19. Jahrh. 90 V; Im Königr. Bayern zu Recht bestehende Gesetze u. Verordnungen üb. Landwirtsch., Forstw., Jagd, Fischerei 91; Kettenschleppschiffahrt auf d. Main 93; Donau=Main=Kanal u. ſ. Schicksale 94; Mainschiffahrt im 19. Jahrh. 94; Zur Frage d. Arbeitslosenversicherung 95; N. Beiträge zur Frage d. Arbeitslosenversich. 97; Das Erbe d. Witwen u. Waisen d. Universitätsprof. 97.

Schanz, Jul. Aug. (Uli Cavaliere Ufficiale,), FG., Ψ, 𝔅, 𝒻, Inh. e. Uebersetzungsbureaus. Leipzig, Promenadenstr. 39 I. (Oelsnitz i. V. [10|9]28.) **B**: Deut. Liederbuch 48, 2. A. 54; Macaulays Ström. Lieder 63; Die schönsten deutschen Volkslagen 54; Geb. von James Henry 54; Fünfzig Lieder für Komponisten und Freunde des Gesangs 56; Buch Sonette 64; Schiller, Platen, Byron 64; Herz u. Hand fürs Vaterland 64; Hymnen der Völker 65; Zur Dantefeier 65; Gesänge aus zwei Jahrzehnten 68; An Platen 68; D. künftigen Königin 68; Lieder aus Italien 70; Aida 72; Der Montcénistunnel 72; Echte Weisheit; Erinnerungen an Italien 76; Kornblumen u. Immergrün 78|80; Deutsche Lieder aus Ungarn u. Italien 78; Karlsbad. Elegien u. Gedenkblätter 78; D. Ehemänner, ital. L.; Die belgische Zellenhaft 79; Frieden! 79; Ein Dichter der Monarchie 79; Italien, Deutschland, Oesterreich i. Spiegel moderner Dichtung 79; Heil dir, mein Oesterreich, 3. A. 82; Blitz, Bomben u. Granaten, Heil dir Saxonia 84; Sängers Erdenwallen 86; Ein Schönbartlied aus Bremen; Huldigung Kaiser Wilhelm II.; Preis der Arbeit 90; Mein Bismarcklied 90; Von Karlsbad bis Friedrichsruh 90; Ein Sang aus Marienbad 91; Lützows wilde Jagd 91; Pro patria 91; Es werde Licht! 91; Aus schwerer Zeit zu frohen Tagen 91; Zu Ruhm u. Preis des Vogtlandes 93; Frohe Feste 93; D. Judenhetze in ital. Beleuchtung 94; Drei Bismarcklieder; Bismarck i. Vogtlande 95; Denkt ihr daran? 3. A. 95.; An den Großh. von Baden 95; Fideles Jena, 4. A. 96; Kanonen; Aus ernster Zeit; Till Eulenspiegel im Dreibund 96; Helenen=Album 97; Zu König Alberts Doppeljubiläum 98.

Schanz, Mart., klass. Ψ, Dr. phil., o. ÖUP. Würzburg, Sanderglacisstr. 25. (Uechtelhausen [12|6]42.) **B**: Specimen criticum ad Platonem et Censorinum pertinens 67; Beiträge z. vorsokrat. Philos. 67; Novae commentationes Platonicae 71; Plat. Enthydem ad codd. den. excuss. 71; Studium z. Gesch. d. Platon. Textes 74; Platon opera omnia 75|81; Ueb. d. Platocodex d. Marksbibl. in Venedig 78; Platonis Symposion 81. **H**: Beitr. z. histor. Syntax e. griech. Spr. 82 f.; Röm. Litt. Gesch. 90/95 III. ()

Schanz, Moriz, Reisefiskizzen. Chemnitz, Weststr. 28. ([12|12]53.) **B**: Brasil. Reisefiskizzen 87; Quer üb. d. SAmer. 90; D. heut. Braf. 93. ()

Schanz, Paul, (k.), ✝, D. o. ÖUP. Tübingen, Herrenbergerstr. 7. (Horb [4|8]41.) **B**: Kard. Nik. v. Cusa als Mathematiker 72; Die astronom. Anschauungen des Nik. v. Cusa 73; Die christl. Weltanschauung u. mod. Naturwiss. 76; Galilei und sein Prozeß 78; Kommentar über d. Evangelium

d. heil. Math. 79; Markus 81; Lukas 83; Joh. 85; Apologie d. Christent. 87|88 III, 2. A. 95|97; Kath. Sakramentlehre 93; Alter des Menschengeschlechts 96; Neue Probleme der mod. Apologetik 97. H: Aberle, Einleit. in d. N. T. 77. ()

Schanz, Uli, ſ. Jul. Aug. Schanz.

Schanzenbach, Otto, vergl. Litt.- und Kult.♛, Dr. phil., GP. Stuttgart, Johannesſtr. 40. (Ludwigsburg 27|2 87.) B: Franz. Einfluſſe bei Schiller 85; Geſch. des Eberh.-Ludwig-Gymn. Stuttgart 86; Mömpelgards ſchöne Tage 87; Ludwigsburgs Gewerbsleben i. vor. Jahrh. 89; Feſtſchrift z. 25 j. Reg.-Jub. Karls von Württ. 89; Rouſſeaujünger i. Hauſe Württ. 89; Ludwigsb. gegen Ende d. vor. Jahrh. 90; Ludwigsb. unt. Kg Friedrich 92; Ludwigsb. 92; Cannſtatt 93; J. F. Kammerer von Ludwigsb. u. die Phosphorſtreichhölzer 96; Königin Mathilde von Württ. und die Ludwigsburger 97; Corrigé des thèmes de la Grammaire d'Eug. Borel 98. **Neub.**: v. C. Borel, Grammaire franç. 88, 20. A. 96.

Schaper, Ludw., SchG., PA., ⚲, ⁄, ⚲, ⚔, Chefred. d. „Wormſer Zeitg". Worms. (Hamburg 17|9 50.) B: Wohlthätigkeitsvorſtellung, Schw. 81; Theaterreform u. d. deutſche Provinzialtheater 82; 17. Diviſion im Feldzuge 70|71 84; Geſch. d. ſoz. Frage 85; Militaria 85; Maikäfer, P. (mit S. Steinberg) 86; Die Präpelmanns, L. (m. S. Steinberg) 87; Fürchte Gott, ehre den König 91; Jeſus von Nazareth, Dichtung 92; Blaues Blut (mit G. v. Moſer) 93; Einakter-Abend 93. ()

Schaper, Wilh., ∩, Dr. phil., GDir., Leiter der magn. Station. Meiningen. (Göttingen 8|8 55.) B: Magnet. Beobachtgn d. Lübecker Station f. 1883, 6 Hefte u. magnet. Aufnahme d. Landes zwiſch. Elbe u. Oder 89; Beiträge z. Landeskunde v. Lübeck 95. H: Scherling, Experimental-Phyſik, 4. A. 94.

Scharbuſch, Frz, ſ. Friedr. Borſtell.

Scharf, Ludw., ✝, Ueberſ. Berlin W, Magdeburgerſtr. 13. (Meckenheim 2|2 64.) B: Lieder e. Menſchen 92; Alexanders VI. Bulle: In rebus amoris (n. Caſti-Andrieux) 94. ()

Scharf, Ludwig, Ψu. Linguiſtik, Dr. phil., emer. ORealſch. Prof., z. Z. Translator. Wien XIX, Ruthgaſſe 5. (Lemberg 25|3 44.) B: Studien u. Skizzen 82, 2. A. 92; Literary Impressions 82, 2. A. 92; D. Ausſprache d. Griech. 82, 2. A. 92; Juden u. Katholiken in Oeſterr., A. d. Franz. 96 ff.

Scharf, Moriz, LB., Muſiklehrer und Componiſt. Pirna, Bahnhofſtr. 15 c. (ebda 13|1 38.)

Scharfenort, Hedwig, ſ. Hedw. Zapp.

Scharnweber, P., ✝, Prof., GOLehr. a. D. Breslau, Matthiasſtr. 124 I. (ebda 3|10 50.) B: Wratislaviae Laudes, Ged. 96; Immortellen, Ged. in 5 fremd. Spr. mit deutſch. Umdichtung zum 22. März 1897; Silesian Ballads and Romances 97.

Scharrenbroich, Franz, ⁂, Kand. d. höh. Lehramts. Rheinbach, Rh. (Grevenbroich 17|1 73.) B: Die Erlaubtheit des Selbſtmordes (nach Seneka) 97. [begger.

Schartenmayer, Hilarius, ſ. Hans Ny-

Schasler, Max, Sprachwiſſ., Aeſthet., ⚲, Dr. phil. Jena, Sellierſtr. 2. (Deutſch-Krone 26|8 19.) B: Schleier, Dr.; Grotte d. Fürſtin, L.; Elem. d. philoſ. Sprachw. W. von Humboldts 46; Die Wandgemälde W. v. Kaulbachs im Treppenhauſe des Neuen Muſeums in Berlin; Deutſche Kunſtzig (d. Dioskuren), 51|75 XXV.; Hegel, popul. Gedanken a. ſ. W.; Schule der Holzſchneidekunſt; Kgl. Muſeen in Berlin; Krit. Geſch. d. Aeſthetik 71; Denkmalswut 78; Reich d. Ironie 79; Materialiſtiſche u. ideal. Weltanſchauung 79; Syſtem d. Künſte 81; Dram. Muſik u. d. Kunſtwerk d. Zukunft 83; Farbenwelt 83; Aeſthetik 86 II; Anthropogonie 88; Ueb. ein halbes Jahrh., Erinn. 95. ()

Schatzmayr, Emil, Ethnogr., Litt.♛, **Ue:** ISüdlEH., Dr. phil., Prf. Mantua. (Wald 6|11 35.) B: Studia Horatiana 62; Deutſchlands Norden u. Süden 2c. 69|70; Frankreich u. Deutſchland 1870, Ged. 70; A. Grüns Dichtungen 75; Dalmatien 77; Grundzüge mod. Erziehung 2c. 79; Trieſt u. Umgebg 80; Görz u. Umgebg 85; Avanzi dell' antico dialetto triestino 91; Nuovo Metodo etc. per insegnare ed apprendere lingue Straniere 95. ()

Schauberger, Andreas, PA., Buchdr.-Beſ. u. Redakt. Freyung, N. Bayern.

Schauenforſt, Irma v., ſ. Johanna Linke.

Schauer, Heinr., PA., ⚲, Nov., Kaufmann. Frankfurt a. M.-Bockenheim, Gr. Seeſtr. 36. (ebda 17|8 60.) B: D. neue Pedell, L. 76; Grobe Wirtin v. Fiſchbach, L.

Schauerte, Franz, (k.), ♛, Pfr., D. Erfurt, Gartenſtr. 66. (Oberberndorf 15|3 48.) B: Chriſtina von Schweden 80; Doppelehe e. Grafen v. Gleichen 83; Haus z. breiten Herd 84; Konverſion d. Prinz. E. Ch. v. Braunſch.-Lüneb.-Wolfenb. 85; Abr. a. Santa Clara 86; G. Adolf u. d. Katholiken i. Erfurt 87; Jungfr. v. Orleans 88; Hl. Aebtiſſin Walburga 92; D. heil. Wigbert 95.

Schauerte, Heinrich, (k.), ✝, Caplanei-Verwalter. Haus Lohe b. Werl, Weſtf. (Oberhundem 6|8 63.) B: Verbum caro 92; Musices sacrae justitia 93; Weſen d. heil. Muſik 93; Akte derſ. 93; D. natürl. Teile derſ. 93; Appendix Paderbornensis ad Graduale Romanum 93; Muſik. Commentar z. Missale Romanum 94; Geſch. der liturg. Muſik 94; Myſtik 94. ()

Schaufuß, Camillo Feſtivus Chriſt. (Pſ. Feſtivus), Naturw., Red. d. „Inſektenbörſe",

Museums-Dir. Meißen. (Dresd. $^{22}/_{2}$ 62.)

Schauinsland, H., ♿, ♆, Prf., Dr. phil., Dir. d. städt. Mus. f. Natur-, Völker- u. Handelskunde. Bremen.

Schaumberg, Georg, PA., SchG., ⏣, ⚒. München-Schwabing. (Ansbach $^{30}/_{10}$ 55.) **B**: Gründl. Kur, Schw. 86; Donna Clara, L. 86; Backfischstreiche 86; D. Nihilisten, Schw. 88; Tag von Sedan, Sch. 88; Leab, Sch. (m. Riotte) 89; Dies irae, G. 93; Frühlingsstürme, Sch. 98.

Schaumberger, Jul., SchG., ⏣, Novell., München, Müllerstr. 45 b (ebda $^{29}/_{8}$ 58.) **B**: Theater-Novelletten 89; D. Volksbühne u. d. mod. Drama 91; Hell- od. dunkel, N. 92, 2. A. (u. d. T.: Münchner Kaffeehausgeschichten) 93; Künstler-Dramen 93; Ein pietätloser Mensch, Dr. 93; Schlierseer Bauerntheater 93; Die neue Ehe, Dr. 94; Der Ernst des Lebens, Sch. 95; Bella, Sch. 95; Die Sünde wider den heil. Geist, Dr. 95; Das Wunder, Sch. 96; Carla, Sch. (m. E. Welisch) 97; Pepi Danegger, Sch. 98.

Schaumkell, Ernst, ♛, Lic. theol., Dr. phil., ⏣Lehrer. Ludwigslust i. M. (Neese $^{3}/_{2}$ 57.) **B**: Kultus d. hl. Anna am Ausgange des M. A. 93; Der Rechtsgelehrte F. Balduinus als Ireniker u. Historiker 94; Zur Gesch. d. Magdeb. Centurien 98; Gedächtnisrede f. d. Fürsten Bismarck 98.

Scheel, H. v., ⚒, Statistik, Dr. jur. u. phil., ⏣RegR., Dir. d. Kais. Statist. Amts. Berlin W, Lützow-Ufer 8. (Potsdam $^{29}/_{12}$ 39.) **B**: Theorie d. soz. Frage 61; Erbschaftssteuer u. Erbrechtsreform 77; Uns. sozialpolit. Parteien 79. **Ue**: Ingram, Ref. d. Volksw. Lehre 79; Morselli, Selbstmord 81.

Scheel, Joh. Nepom., (k.), Bienenkunde, ⚒, Aufsichts-Lehrer u. Chorregent. Zwiefalten, Württemb. (Böhmenkirch $^{22}/_{8}$ 49.) **B**: Unterr. i. d. Bienenzucht 82, 2. A. 91; Weihnachtsjubel 83, 2. A. 91; Honigbüchlein 85, 2. A. 91; Weihnachtsvesper 86; Laudate 89; Mehrstimmig. Laudate 91; Missa, Ave maris 91; Weltl. Lieder 92; 50 Weihnachtsged. u. Lieder 93. ()

Scheerbart, Paul, (k.), (Pj. Kuno Kiifer), SchG., △-Kritik, ⏣, Bureauchef im Verl. deut. Phantasten. Berlin-Niederschönhausen, Kaiser Wilhelmstr. 24. (Danzig $^{8}/_{11}$ 63.) **B**: Das Paradies, die Heimat der Kunst 89, 2. A. 93; Ja was möchten wir nicht alles 93; D. Städte d. Zukunft 93; Tarub, Bagdads berühmte Köchin, R. 96; Ich liebe Dich, R. 96; D. Tod der Barmekiden, R. 97; Na prost! Phantast. Königs-R. 98.

Scheerenberg, Hs, s. Frz. Scherer.

Scheffer, Thassilo v., ⚒. Freiburg i. Br., Belfortstr. 15. (Pr. Stargardt $^{1}/_{7}$ 73.) **B**: Stufen 86; Seltene Stunden 98; Die Eleusinien 98. *

Scheffer-Boichorst, Paul, Dr. phil., o. ÜP. Berlin W, Kurfürstenstr. 89. (Elberfeld $^{25}/_{5}$ 43.) **B**: Kaiser Friedrich I. letzter Streit mit d. Kurie 66; Annales Patherbrunnenses, aus Bruchstücken wiederhergestellt 70; Herr Bernhard zur Lippe 72; Florentiner Studien 74; Die Chronik des Dino Compagni 75; Neuordnung der Papstwahl durch Nikolaus II. 79; Aus Dantes Verbannung 82; Zur Gesch. d. 12. u. 13. Jahrh. 97; Gesch. d. Hohenstaufen, der Päpste und Italiens. ()

Scheffler, Hermann, ♐, ⚒, Dr. phil., ⏣BauRat. Braunschweig. (ebda $^{10}/_{10}$ 20.) **B**: Mechan. Prinzipien d. Ingenieurkunst; Prinzipien d. Hydrostatik u. Hydraulik; Theorie der Gewölbe; Verhältn. der Arithm. zur Geom.; Situationskalkul; Unbestimmte Analytik; Auflösung der algebraischen u. transzendenten Gleichgen; Umbildg d. dtschen Rechtschreibung; Körper u. Geist; Physiolog. Optik; Gesetze des räuml. Sehens; Theorie d. Augenfehler u. d. Brille; Sterblichkeit u. Versicherungswesen; Beteiligung am Gewinne u. Nationalversorg.; Regelung der Steuer- u. Einkommensverhältn.; Vorschläge f. d. Alters- u. Invalidenversich.; Polydimensionale Größen; Magische Figuren; Naturgesetze; Welt nach menschl. Auffassg; Grundlagen der Wiss.; Hydraulik auf neuen Grundlagen; Beitr. zur Theorie der Gleichungen; Vorbildung für das Staatsbaufach und Schulreform; Beiträge zur Zahlentheorie; Beweis ein. Satzes v. Legendre; Die Aequivalenz der Naturkräfte; Wesen der Mathematik u. d. Aufbau der Welterkenntnis; Grundfesten der Welt; Realität und Ideellität; Vermischte mathemat. Schriften; Die Grundlagen des Weltsystems.

Scheffler, Karl, Kunst, Red. d. „Decorativen Kunst". Berlin-Friedenau, Feurigstr. 2. (Hamburg $^{27}/_{2}$ 69.) *

Scheffler, Ludwig v., Kunst⚒, Dr. phil., Weimar. (Mainz $^{13}/_{11}$ 52.) **B**: Michelangelo 92; H: Tagebücher d. Grafen Aug. v. Platen (mit G. von Laubmann) 96. ()

Scheffler, Wilh., Sprachforsch., Dr. phil., ao. ThSchP., RektrsSekr. d. ThSch. Dresden, Sebastr. 6. (Dahlheim bei Königsberg $^{21}/_{1}$ 47.) **B**: Franz. Volksdichtung u. Sage 84 II; Kommentare z. Molière; Racine u. neuere franz. Schriftst.; Katalog d. Molière-Augier-Sandeau-Ausstllg 88; Ausstellgn in Karlsruhe 94, Frankfurt a. M. 95, Dresden 95, 97, Wien 98; Z. Einführung d. Bilder i. Unterr. neuer. Sprach.; Wahl- u. Waffenspr. d. dtschr Studenten 96; Reisebriefe aus Finland 97; Molières Bühne und das Komödienhaus am Kursächsischen Hofe (1664) 97; D. Promotionsfest a. d. Kais. Alex. Univ. Helsingfors 97; Sachsens Techn. Hochschule (in Wort u. Bild) 98; Christspiele im Sächs. Erzgebirge 98.

Scheglmann, Alphons Maria, (k.), ✝, D., Domvikar. Regensburg. (Oberschneiding, NB. 20/6 58.) **B:** Aloysiusbüchl. 86, 2. A. 91; Institutsleben, Dr. G. 97. ()

Scheibe, H. Karl, Spezial-, Lehrer. Moringen (Prov. Hannover). (Hannover 18/5 67.) **B:** Burg Grubenhagen, Beschreibung u. Gesch. 98. *

Scheibert, Just., ⚔, Maj. z. D., Red. v. „Unser Heim". Berlin NW, Kruppstr. 8. (Stettin 16/5 31.) **B:** Sieben Monate in den Rebellenstaaten 67; Bürgerkrieg in den nordamerik. Staaten 74; Offizierbrevier 79, 2. A. 84; Brevier f. Einj.-Freiw. 79; Unteroffiz.-Brev. 80, 2. A. 85; Gentlemen Rauchbrevier 80; D. Befestigungskunst 2c. 80/88 IV; Armee u. Marine 86; Mitteleurop. Kriege 1864, 1866, 1870/71 89; Wahrer Adel 93; Wie man durch die Blockade läuft 93; Unser Volk in Waffen 95 II; Kaiser Wilhelm 96 II; Ill. Militärlexik. 97. **Bearb.**: d. militär. Schriften Kaiser Wilh. des Gr. 97. ()

Scheibler, Karl, BP., 🎓, Dr. phil., Prf., GRegR., H: „N. Zeitschrift f. Rübenzucker-Ind." Berlin W, Buchenstr. 6. (Eupen b. Aachen 16/2 27.) **B:** Aktenstücke z. Gesch. der Rübenzuckerfabrikation in Deutschland 75; Gehaltsermittelung d. Zuckerlösungen 91.

Scheibner, Wilhelm, ⚓, Dr. phil., o. UP., GHofR. Leipzig, Schletterstr. 8 II. (ebda 8/1 26.) ()

Scheicher, Jos. (Pf. S.v.Lichtenhof), D-DeSchG.,(k.), Kanonist, Moralist u. Sozial-Polit., Nov., D., Prf., n.-österr. Landt.-u. Reichsr. Abg., H: d. „Monatsschrift f. Sozial-Reform und christl. Gesellsch.-Wissensch." St. Pölten, NOesterr. (St. Stefan 18/2 42.) **B:** D. Bauer a. Staatsbürger 70; Reaktion oder d. gute alte u. d. neue Zeit 77; Glaube u. Gläublein 72; Wenden! 73; Schande d. Jahrhd. 74; Am Erkerfenster, N. 76 II; Wir u. die Liberalen 77; Wählt nicht liberal 77; S. Brunner 78, 2. A. 90; Zerbrochene Schädel 78; Lichtenhofer 80; D. 9 fremden Sünden 80; Versöhnung 80; Bettler und Vagabunden 81; Bekenntnisnot und Bekenntnismut 82; Bauernbüchel 83; An d. grün. Ybbs, Erz. 84; Klerus u. soziale Frage 83, 2. A. 96; Woher, Wohin? 84; Allg. Moraltheol. 85; Handbuch des Eherechts 87, 4. A. 91; Compend. Theol. moralis 90, 2. A. 95; Josefinismus und Josefiner, Studie 93; E. Kapitel a. Oesterr. Kirchengesch. 97; 1848—1898. Kirchenpol. Essays 98; Ostmarkgeschichten, ges. Nov., Hum. 2c. 98 IV.

Scheidlein, Cäsar Edler v. (Pf. Cäsar Chatelain, Salbau), 🖋, Nov., Humor, 🎖, k. u. k. Beamter in P., Prof. h. c., Schauspieler u. Reg., Adv. f. Correspondenzen: Mödling b. Wien, Viechtlgasse 12. (Wien 24/4 42.) **B:** Tochter d. Komödianten 74; Oest.-ung. Gemeindekal. 74; D. Vetter, humanitär. Jahrb. 75; Wiener Volksmuse 75; Maria Theresia 88; Franz Joseph I. 88. ()

Scheidt, Leop., (k.), Ornithol., Lehr. a. d. höh. Mädchenschule. Duisburg a. Rh., Oststr. 100. (Beeck 27/3 55.) **B:** Vögel unsf. Heimat 90; D. Vogel u. sein Kleid 92.

Scheier, Max, ✗, Dr. med., Halsarzt. Berlin SW, Friedrichstr. 25/26. (Jastrow, Westpr. 4/12 64.) **B:** Der Kehlkopfkrebs 88; Ueber Leontiasis ossea 89; D. O'Dwyer'sche Intubation 91; Der Kehlkopfbruch 93; Zur Kenntnis d. Geschmacksinnervat. 95; Zur Anwendung der Röntgenschen Verfahrens bei Schußverletzungen d. Kopfes 96; D. Anwendung d. Röntgenstrahlen f. d. Physiologie der Stimme u. Sprache 97. ()

Scheiger, Frau Katharine Edle v., Postdir.-We. (Pf. Katharina Prato), ✉, Graz, Halbärthgasse 6. (ebda 26/2 18.) **B:** Südtsche Küche 58, 25. A. 96; Haushaltgskbe 72, 5. A. 96; Kochbuch für Offiziersmenagen 66; Manuale di cucina 92, 2. A. 96. ()

Scheimpflug, Karl, (k.), ODeSchG., Dr. jur., Sozialpolitik, Sektionsr. im k. k. Ackerbau-Minist., Vorst. d. Bureaus d. Oest. Landw. Rats im k. k. Ackerbau-Min., Red. d. „Verwaltgs Berichte d. k. k. Ackerbau-Min." Wien III, Achatiusgasse 3. (ebda 18/7 56.) **B:** Zur Reform der öster. Börsenverkehrssteuer 81; Bosnisches u. algerisches Agrarrecht 82; Reform der eing. Genossensch. 86; D. soz.-pol. Bedeutung des Handels 87; D. Recht d. Arbeit 88; D. Schnitt im Commissionshandel 89; Joh. Baptist Rinna v. Sarenbach; Was ist die Wahrheit? 90; Die sozialpolitische Bedeutung des Clearing 92; Der Wucher im Geldwesen u. Geldverkehre 92; Stiftungsbegriff 92; Capitalismus u. Capitalzins 93; Proletariat 94; Das Recht d. bildenden Kunst 94; Berufsgenossensch. Organisation d. Landwirtschaft 94; Gesellschaftsformen der Zadruga, der Multeka und des Tanzimats 95; Der Blankoterminhandel in Oester. 96.

Scheindler, August, Ψ, ⚓, Dr. phil., Landessch. Insp. Wien IV, Mozartgasse 7. ()

Scheiner, Jul., ☀, Dr. phil., ao. UP. Berlin, Astronom a. Kgl. Observatorium. Potsdam. (Cöln 25/11 58.) **B:** Untersuch. üb. d. Lichtwechsel Algols 82; Erläuterungen zu den Spektraltafeln v. C. Vogel 87; Spektralanalyse d. Gestirne 90; Bewohnbarkeit der Welten 92; Photographie der Gestirne 97. ()

Scheiner, Leop. (Pf. Carl Poll), ✆, 🎖, Dr. phil. Wien I, Schottenring 24. (Lemberg 7/2 47.) **B:** Spätherbst 84; Allein 86; Das Fräulein v. Entrages, Sch. 94; Historien, G. 96.

Scheins, Mart., Dr. phil., Dir. Aachen. (ebda 7/9 47.) **B:** De electro veterum

metallico 71; Pfarrkirche d. hl. Severus zu Boppard 72; Kunstschätze der Münsterkirche zu Aachen 76; Aus den Archiven des Klosters Heilsbronn 77; Latein. Formenlehre f. Sexta 83, 2. A. 86; Daſs. f. Quinta 84; Lat. Syntax f. Quarta u. Tertia 86; Aachen vor 100 Jahr. 87; Bauwerke, Kunstdenkmäler u. Inschriften a. mittelalt. Zeit in Jugenheim 88; Monumenta Zollerana, Suppl. Bd (m. Dr. Großmann) 90; Urkdl. Beitr. z. Gesch. v. Münstereifel I 94.

Scheirl, Friedr. Franz, ⚙, 𝔙, ⁄, k. k. Bez.-Schulinsp. Waidhofen a. Thaya, Nieder-Oestr. (Tamsweg, Salzburg [16]|56.) **B:** Grab a. Todfünd wert, Volksſt. 98. *

Schelitha, Doris v., geb. Gräfin Matuschka (Pſ. Doris Freiin v. Spättgen), (k.), Roman. Breslau, Augustastr. 57. (ebda [29]|7 47.) **B:** Durch Sturm zum Hafen 84; Des Amerikaners Wort 84; Sphinx 86; Fremdes Blut 86, 2. A. 90; Frauenlehn 87; Fee 89; William 89; Mater Innocentia 89; Jone 90; Schatten 90; Aus der Bahn 90; Plein air 90; D. Erbfeind 91; E. Vorurteil 92; Gespenster-Rübezahl, N. 93; Von Bruderhand, R. 94; Gefährl. Waffen, R. 94; Aus d. Wolken, R. 94; Kein Herz, N. 94; Lose Blätter, N. 95; Der Schein, R. 95; Nur die Hälfte, N. 95; Die bürgerl. Tante 95; Ihr Regiment 96; Gift, R. 96; Nautilus; Heimatlos 97. ()

Schell, Herm., (k.), Apologie d. Christent., vergl. Religionswiſſ., ⁂, Dogmatik, D., Dr. phil., o. UP. Würzburg, Friedenstr. 25. (Freiburg i. Br. [28]|2 50.) **B:** Einheit d. Seelenlebens a. d. Prinzipien d. aristotel. Philoſ. 73; Wirken d. dreieinigen Gottes 85; Kathol. Dogmatik in 6 Büchern 89|93 IV; D. göttl. Wahrh. d. Christent. 95 f. II; Der Katholizismus als Prinzip d. Fortschritts, 6. A. 97; Die neue Zeit u. der alte Glaube, 2. A. 98; D. Problem d. Geiſtes, 2. A. 97.

Schell, Otto, ♛, Bibliothekar d. Bergischen Gesch.-Vereins Elberfeld, Schmiedestr. 10. (ebda [14]|3 58.) **B:** Etymol. Wörterbuch d. Geogr. Rheinlands 91; Z. Gesch. d. soz. Frage in d. Eifel 93; Elberfeld einst u. jetzt 93; Katalog d. Bibl. d. Berg. Geschichtsver. zu Elberfeld 94. **H:** Bergische Sagen 97; Führer durch Altenberg im Rheinthal 98.

Schellander, Fräul. Irene v., (k.), 𝔙. Triest, Via Geppa 8. (Wien [3]|4 73.) *

Schellbach, Leo, ſ. Blanda Corony.

Scheller, Eduard, Methodik des naturkundl. Unterrichts, SemLehr. Eisenach, Bornstr. 9, Villa Scheller. (Hochdorf bei Weimar [30]|9 44.) **B:** Theorie u. Praxis d. Volksschulunterrichts (mit Prf. W. Rein u. Pickel) 78/85 VIII, 5. A. 97; Sommerfrische in Eisenach 88, 2. A. 96; Eisenach u. Umgegend 98. ()

Schellhas, Paul, WB., amerik. Archäol., populärwiſſ. Eſſay, Nov., ⚗, Dr. jur., Amtsrichter. Steinau a. O. (Berlin [16]|11 59.) **B:** Mayahandschr. der Kgl. Bibl. zu Dresden 86; Wert d. Lebens u. Bedeutung des Todes 91; Ideale u. Idealismus im Recht 96, 2. A. 98; Die Göttergestalten der Mayahandschr. 97.

Schellhaß, Karl, ♛, Dr. phil., 2. Sekretär am Preuß. histor. Institut. Rom, Lungo Tevere Mellini 39 II. (Bremen 62.) **B:** Königslager vor Aachen und vor Frankfurt in ſ. rechtsgesch. Bedeutung 87; Nuntiaturberichte aus Deutschland, 3. Abt., Bd. III: Süddeutsche Nuntiatur d. Grafen Bartholomäus v. Portia 1573|74 96.

Schelmerding, Ernst, ſ. Frz Mohaupt.

Schemann, Karl Ludw., ⁂, Litt.- und Kunstſ♛, Dr. phil., Prof., Biblioth. a. D. Freiburg i. Br., Maximilianstr. 22. (Cöln [16]|10 52.) **B:** R. Wagner in ſ. künstl. Bestrebungen u. ſ. Bedeutung f. eine nat. Kultur 78; Worte der Erinnerung an R. Wagner 83, 2. A. 84. **H:** Schopenhauer-Briefe 93; Gespräche u. Briefwechsel mit A. Schopenhauer, a. d. Nachlaß v. Carl Bähr 94. **Ue:** Gobineau, Asiat. Nov. 93; ders., Renaissance 96; ders., Versuch üb. die Ungleichheit d. Menschenrassen 98|99 II.

Schemmling, Th., ſ. Theodor Wilke.

Schenck, Gust. (Pſ. R. L. Stab), Nov., ⁄, Hofbuchhändler, Bes. v. R. v. Deckers Verl. Berlin SW, Jerusalemerstr. 56. (ebda [2]|5 30.) **B:** Auf dornigem Pfade, R.; Touristenfahrten; Weg z. Reichtum, nach Franklin; Sekt, Dr.; Bodenstedt, Biogr. ()

Schenck, Luise, WB., Nov., ⁄, **Ue:** Port FE. Altona, Mathildenstr. 23. (Elmshorn [14]|8 40.) **B:** Lose Blätter aus Brasilien 85; Brasil. Nov. 87; Mühlengesch. 94; Meerumschlungen, N. 95; Mod. Romfahrt 97. ()

Schenckendorff, Emil v., Schulreform, Telegr.-Dir.-Rat, M. des Pr. Abg.-H. Görlitz, Struvestr. 7. (Soldin [21]|5 37.) **B:** Prakt. Unterricht 80; Verminderung d. Verbrechen und Vergehen 81; Allg. Schulreform 87; Arbeitsunterricht auf d. Lande 91; Schulkonferenz u. die künftige Gestaltung d. höh. Schulwesens vom sozialpolit. Standpunkt 91; D. Ziele d. deutschen Vereins für Knabenhandarbeit 92; Jahrbuch f. Volks- u. Jugendspiele, Jahrg. 92/98 (m. Dr. med. F. A. Schmidt); Denkschr. üb. d. Einricht. deut. Nationalfeste.

Schendel, Leopold, ⚒, Dr. phil. Berlin-Halensee, Kronprinzendamm 3. (Janocin [24]|8 47.) **B:** Elemente d. analytisch. Geometrie d. Ebene 74; Bernoullische Funktionen u. d. Taylorsche Theorem 76; Beitr. z. Theorie d. Funktionen 80; Grundz. d. Algebra nach Graßmannschen Prinzipien 85.

Schenk, Heinr., ſ. Mich. Haberlandt.

Schenk, Karl, ♛, Dr. phil., Dir. des

RealproG. Grabow i. Mecklenb., Parkstr. (Naumburg a. S. 25|4 58.) **B:** Belehrungen üb. wirtschaftl. u. gesellschaftl. Fragen auf geschichtl. Grundlage 96; Hilfsbuch zu den Belehrungen üb. wirtschaftl. und gesellsch. Fragen 96; Lehrb. d. Gesch. f. höh. Lehranstalten, Gymn.- (A) u. Real- (B) Ausg., Teil III (Quarta) u. Teil VII (Oberse k.) 98.

Schenk, Leopold, (k.), ✗, Naturw., Dr. med. u. chir., o. UP. Wien IX, Schwarzspanierstr. 17. (23|8 40.) **B:** Anatomisch-physiol. Untersuchungen 72; Lehrbuch der vergl. Embryologie der Wirbeltiere 74, 2. A. 96; Mitteilungen aus d. embryologischen Institut 77/92; Grundriß d. normal. Histologie d. Mensch. 85, 2. A. 92; Grundriß d. Bakteriologie 93; Thermotaxis u. Erkältung 93; Lehrb. d. Embryologie d. Mensch., 2. A. 96; Einfluß a. d. Geschlechtsverhltn., 1.-3. A. 98.

Schenk, Frau Marie M., geb. Rudolph (Pf. Marie Melitta), Märchen, ✉, Nov. Freiburg i. B., Thurnseestr. 58 I. (Burladingen, Hohenz. 8|9 66.)

Schenkl, Heinrich, klass. Ψ, Dr. phil., o. UP. Graz, Lessingstr. 22. (Innsbruck 29|1 59.) **B:** Calpurnii Bucolica 85; Epiktet. Fragm. 88; Biblioth. patr. lat. Britann. 91|97 III; Epicteti Dissertat. 94; ed. minor 98; Zur Kritik lat. Dichter 98.

Schenkl, Karl, klass. Ψ, Dr. phil., o. UP., HofR., H: der „Wiener Studien", s. 81. Wien IX, Nußdorferstr. 10. (Brünn 11|12 27.) **B:** Xenophont. Studien, Heft 1 u. 2 69 u. 75; Griech.-deutsch. Schulwörterb., 5. A. 92. H: Xenophon, Val. Flaccus, Ausonius, Claudius Marius Victor, Proba, Philostrati mai. Imagines. ()

Schenz, Wilh., (k.), ✝, D., Lyceal-Rektor. Regensburg, St. Aegidienplatz C 18. (Niederrieden 8|3 45.) **B:** Apostelkonzil u. Galaterbriefe, Kap. II 69; Laien- u. hierarch. Priestertum nach d. 1. Petrusbrief 73; Alttestam. Lehre über die Scheol 76; Des hl. Anselm 2 Bücher: Warum Gott Mensch geworden, übersetzt u. glossiert 80; Einleit. in die kanon. Bücher d. A. T. 87; Reise in die kathol. Diaspora 88; Priestertum des Messias n. Isaias 92; Leb. Bilder zum Bischofsjub. Leos XIII. 93; Leo XIII. als Bischof von Perugia u. von Rom 93; St. Wolfgang in der Poesie 94; Zum 100. Geburtstag d. Pr. Carl v. Bayern 95. ()

Scherbel, Simon, popul. ✗, Dr. med., Arzt d. Wollheimschen Krankenh. Lissa, Posen, Markt 10. (Schmiegel, P. 26|11 58.) **B:** Popul. Medizin 96, 3. A. 98; Ueb. Ehen zw. Blutsverwandten 83, 2. A. 96; Mod. Schönheitspflege u. Kosmetik 98.

Scherer, Jacob, ☉, /, Kritik, Polit., Red. d. „Bresl. Ztg." Breslau, Gräbschenerstraße 22 I. (Schrimm 31|12 70.) **B:** Josef, Dr. 95. *

Scherenberg, Ernst, VB., Politik, ✉, Handelskamm. Sekr. Elberfeld, Ulmenstr. 6. (Swinemünde 21|7 39.) **B:** Aus tiefstem Herzen, G., 2. A. 62; Verbannt, Dr., 2. A. 75; 1866, Dr. 67; Stürme d. Frühlings, G., 2. A. 70; Ged., 3. A. 92; N. Gedichte, 2. A. 82. H: Gegen Rom, 11. A. 74; Deut. Künstleralbum 75|77; Bismarck, 2. A. 85; Niemals! Dem Fürsten Bismarck 93. ()

Scherer, Carl Christoph, (k.), ⚓, Dr. phil., Stadtkaplan. Würzburg, Pleicher Kirchplatz 1. (Schweinfurt 11|6 71.) **B:** Das Tier in der Philosophie des H. S. Reimarus 98; D. biolog.-psycholog. Gottesbeweis bei H. S. Reimarus 98. *

Scherer, Frz (Pf. Hans Scheerenberg), VB., PA., Ethnograph., Theater, Kunst, Red. u. H: d. „Allg. Künstler- u. Schriftst.-Ztg." Wien II|5, Traunfelsgasse 6. (Lemberg 16|12 46.) **B:** Bilder aus d. serb. Volksu. Familienleb. 82; Von d. Landstraße u. M. Milutinowisch 85; Luftschlösser, L. 88; D. von d. Feder, L. 88; Oede Schloß, Schw. 89; Kunst u. Handwerk, L. 90; Onkel Benjamin 90; Zinzaren als Baumeister u. Architekten und als Epigonen der byzantin. Meister 90; Selbsthilfe des Schriftstellers 90; Jugendstürme, G. 91; Die Mechitharisten in Wien 91; Der arme Mujo, orient. Gesch. 95; D. Architekt, Sch. 95. ()

Scherer, Georg, Litt., ✉, Dr. phil., Prf. München, Barerstr. 49. (Dennenlohe 16|3 28.) **B:** Illustr. deutsches Kinderbuch I 49, 6. A. 78, II 69, 2. A. 77; Deutscher Dichterwald 53, 18. A. 97; Rätselbuch 62, 3. A. 99; Die schönsten deutschen Volkslieder mit Bildern u. Singweisen 63, 2. verm. A. 68; dass., illustr. Prachtausg. ohne Singweisen 75; Gedichte 70, 6. ill. A. 97; Wacht am Rhein 71; Jungbrunnen, deutsche Volkslieder, 3. A. 75; Liederborn 79; Birket-Foster-Album 81; Lieb v. Magdalener Wein, 10. A. 99.

Scherer, Peter (Pf. Johs Berg), /, Dr. phil., GDir. Hagenau, Elsaß. (Johannisberg, Kh. 28|11 53.) **Ue:** Winterer, Der Sozialismus 82; D. intern. Sozialism. 90. ()

Scherer, Rud. Ritter v., (k.), ✝, ⚓, ♛, D., Dr. jur., Dr. h. c., o. UProf., HofR., Kons. R. Graz, Burgring 6. (ebda 11|8 45.) **B:** Eherecht bei Benedict Levita u. Pseudoisidor 79; Winfried Bonifacius 80; V. d. Prozeßfähigkeit d. kirchl. Institute 82; Handbuch des Kirchenrechts 86|98 II.

Scherk, Carl, ♑, ☉, ✗, ✉, Strasburg, Uckermark, Prov. Brandenb. (ebda 2|5 63.) **B:** Anleitg z. Bestimmg d. wirksam. Gerbstoffgehaltes in den Naturgerbstoffen 91; Jungfräulein Ilse, e. Harzpoesie 98.

Scherman, Lucian, Dr. phil., UDoz., Red. u. H: d. „Oriental. Bibliographie". München, Giselastr. 8. (10|10 64.) **B:** Philosoph. Hymnen des Veda 87; Materialien zur Gesch. der ind. Visionslitt. 92.

Scherzer, Karl v., CC., Länder- und

Völkerkunde, ✉, Dr. jur., k. u. k. ao. Gesandter u. bev. Minist. a. D., provis.: Görz, 28, Corso. (Wien 1/4 21.) **B**: Reisen in Nordamerika 56 III; Republik Costa Rica 57; Wanderungen durch Nicaragua, San Salvator u. Honduras 56; Beschreib. Teil d. Reise d. Novara um die Erde, 2. A. 64 III; Aus dem Natur- und Völkerleben im tropisch. Amerika 64; Statist.-kommerz. Teil d. Novara-Exped. II, 2. A. 67; Oest.-ungar. Expedit. nach Siam, China u. Japan 1868/70 71; Smyrna 73; Weltindustr. 80; Wirtsch. Leben der Völker 85; Wirtschaftl. Verkehr der Gegenwart 91.

Schettler, Paul, SchG., PA., ⁄, Krit., ⬡, Red. der „Romanwelt". Berlin W, Kurfürstendamm 14/15. (Pillkallen 11/11 64.) **B**: Hertha, Op. 90; Schiffbrüchig, Op. 91; D. Wittwe, Sch. 95.

Schettler, Paul, Jagdwesen, ⚒, Chefred. d. „St. Hubertus", des „Sonntagsblattes" u. der „Landwirt. Mitteilungen". Coethen, Langestr. 22. (ebda 28/6 59.) ()

Scheu, Robert, ⬡, Dr. jur. Wien I, Giselastr. 1. (Schönau i. Geb. 11/7 73.) ()

Scheuffgen, Franz Jakob, (k.), Kirchen-♿, Litt.♿, D., GDir. a. D., Domprobst. Trier. (Soller, Rh. 18/11 42.) **B**: Meisterwerke uns. Dichter, Bd. 19/29 86; Beiträge z. Gesch. d. großen Schismas 89; Prüfung u. Würdigung d. Endresschen Schrift; D. Bantusseminar zu Trier (mit Lager) 89; Noch einmal d. Bantusseminar (m. Lager) 90; Lesesb. f. höh. kath. Mädchensch. (m. Beil.) 96; D. Hierarchie i. d. kath. Kirche 97. ()

Scheurlen, Ernst, ✗, Dr. med., Med.-R., Stabsarzt à la suite. Stuttgart, Hermannstr. 14 I. (Mergentheim 5/2 63.) **B**: Ursachen d. Eiterung 85/86 II; Fibrosarkom d. Tonsille 85; Aetiologie des Carcinoms 87; Pyothorax subphrenicus 89; Verhalten des Fettes im Magen 89; Methode der Blutentnahme bei Menschen 90; Wirkung d. Centrifugierung auf Bakterien in Wasser und Milch 91; Saprol 93 II; Bedeutung d. Molekularzustandes d. Desinfektionsmittel f. ihren Wirksamerth 95.

Schewitsch, Sergei v., ⬡, russ. Sociologie. München, Maximilianstr. 19a. **B**: Elena, Sch. 97. (*)

Scheyring, P. Sebast., (k.), OSM. Salzburg. (Tirol 21/7 17.) **B**: Verehrung d. h. Joachim u. Anna 81, 2. A. 91; D. Kindheit Jesu 81; D. h. Ant. v. Padua, 4. A. 90. ()

Schiber, Adolf, Siedlungs♿, LGRat. Metz, Esplanadenstr. 4. (Eichstädt 25/7 46.) **B**: Die fränk. u. aleman. Siedlungen bes. in Elsaß-Lothringen 94; D. Ortsnamen d. Metzer Landes u. ihre geschichtl. u. ethnograph. Bedeutung. *

Schick, J., Anglistik, Dr. phil., o. UP. **Mith**: d. „Litt.-hist. Forschungen" u. der „Münch. Beitr. z. rom. u. engl. Philolog." München, Türkenstr. 93 I. (Nißtissen 21/12 59.) **B**: Grundlagen einer Isogonalzentrik 87; Lydgate's Temple of Glas 91; Th. Kyd's Spanish Tragedy 98.

Schieber, Frl. Anna (Pj. D. Hofmann) Jugendschr. Per Adr. Frl. E. Scharfenberg. Michelstadt, Odenwald. ()

Schiel, Adolf, (k.), Eigent. u. **H**: d. „Correspond. politique", k. k. Minist. R. Wien VII, Neustiftgasse 7. (ebda 8/4 41.) ()

Schiel, Arthur, **H**: u. verantw. Red. d. „Correspondance politique". Wien I, Babenbergerstr. 5. ()

Schiemann, Theodor, ♿ u. Kultur♿, Dr. phil., ao. UP., Lehrer a. d. K. Kriegsakademie. Berlin W, Lutherstr. 33. (Grobin 17/7 47.) **B**: Charakterköpfe u. Sittenbilder aus d. balt. Gesch. d. 16. Jahrh. 76, 2. A. 85; Revals Beziehungen zu Riga und Rußland 85; Gesch. Rußlands, Polens u. Livlands 85/89 II; Histor. Darstellungen u. archival. Studien 86; B. Hehn 94; H. v. Treitschkes Lehr- u. Wanderjahre 96. **Ue**: Bestuschew, Gesch. Rußlands 74. **H**: B. Hehn, De moribus Ruthenorum, Tagebuchbl. 92, ders. Hermann u. Dorothea 93, ders. Reisebilder a. Italien und Frankreich 94; Bibl. russ. Denkwürdigk. 93/95 VII. ()

Schier, Benjamin, PA., CC., ⬡, Humor. Wien IV, Mühlgasse 11. (ebda 2/9 49.) **B**: D. Marquis v. Rivoli, Optte 84; D. Vereinshumorist 85; Lumpenball, P. 86; Schlosserkönig, Operette 89; Urlaubers Heimkehr, Singsp. 89; Vaterfreuden, P. 90; Die von der Damentafel n, P. 91; Schiers Wiener Humoresken 91; N. Wiener Kindertheater 93; Der Südstern, Ausstattungsst. 93; Bajazzo in der Heimat, Parodie 94; Mad. Ledig, Optte 97; Wien über Alles, P. 97.

Schiesl, Jos., (k.), Moral✝, D., Religs.-Lehrer a. d. Realsch. Weilheim, OBay. (München 11/1 67.) **B**: Der objektive Unterschied zwischen Tod- u. läßl. Sünde 90. ()

Schiff, Eduard, ✗, CC., Dr. med., UDoz. Wien I, Walfischgasse 6. (4/8 49.) ()

Schiff, Jak. Herm., ⬡, ⁄, Nov. Frankfurt a. M., Mendelssohnstr. 81. (ebda 16/3 52.) **B**: Simson u. Delila, Dr. 77.

Schiff, Josef, PA., Stenographie, Prf. d. Stenogr., Lektor f. Methodik d. Stenograph. a. d. Univ., Lehrer a. d. k. k. Hochsch. für Bodenkultur, gerichtl. beeid. Sachverständ. für Stenogr. Wien I, Rudolfsplatz 3. (Ragendorf 28/8 48.) **B**: Lehrb. der Stenogr. 77, I. 10. A. 97, II. 9. A. 97; Stenogr. Uebungsbuch 83, 4. A. 94; Lesebuch f. Handelssch. 98, 3. A. 98; Wörterb. 85, 2. A. 93; Diktierbuch f. Stenogr. aller deut. Systeme 91; D. Geschäfts-Stenogr. Hand- u. Uebungsb. f. d. stenogr. Praxis im kaufmänn. Berufsleben 80, 4. A. 93; Sigel d. stenogr. Correspondenzschrift 97, 14. A. 98.

Schiffer, Frau Therese, Roman, ✍. Wien I, Maximilianstr. 13. (Jaffy $^{27}/_{11}$ 62.)

Schiffner, Franz, Phot., Prof. a. d. Staats-ORealsch. Wien III, Custozzagasse 12. (Kleinbocken $^{19}/_{10}$ 55.) **B:** Grundzüge der photogr. Perspektive 93; D. phot. Meßkunst 92. (*)

Schiffner, Ludwig, ⚖, Privatrecht, Dr. jur. u. phil., o. UP. Innsbruck. (1845.) **B:** Vermächtnisbegriff 73; System d. österr. allg. Civilrechts 76/82; Einltg in d. franz. Civilrecht 76; Beziehngn d. Rechtes in der univers. litter. 89; Vermächtnisvertrag 91; Höfebücher f. Deutschtirol 92; Gesetzl. Vermächtnisse 95; Pflichttheil, Erbenausgleichung u. s. w. nach dem deut. BGB. 97.

Schiffner, Victor, 🎵, Dr. phil., ao. UP. Prag-Smichow, Husgasse 20 neu.

Schik, F., Red. b. „Montags-Revue". Wien III, Reisnerstr. 35.

Schikowski, John, 🎭, Theater- und Kunstkritik, ✍, Dr. phil. Charlottenburg, Fasanenstr. 25 II. (Gumbinnen $^{17}/_{7}$ 67.) **B:** Ueber Arbeitslosigkeit u. Arbeitslosenstatistik 94; Zur Methode der Arbeitslosenstatistik 95.

Schilde, Gust. (Pf. G. Adolphson, Alte vom Berge), Bienen- und Geflügelzucht, Naturheilkde, ✍, Red. b. „Ill. Bienenztg." Wytikon, Zürich. (Hohentanne $^{28}/_{8}$ 51.) ()

Schildt, Franz, ♛, Dr. phil., RegR. **H:** „Beiträge z. Statistik Mecklenburgs". Schwerin, Kl. Paulstr. 7. (Wüschow b. Warin $^{10}/_{8}$ 41.) **B:** Gesch. der Stadt Wismar bis Ende b. 13. Jahrh. 71; Auszug aus d. mecklenb. Gesch. für Schulen 79; Gemeinde Vellahn zu Anfang d. 18. Jahrh. 82; Bist. Schwerin in der ev. Zeit 82/86 III; Gesch. d. Dorfes Büschow 84; Die untergegang. Dörfer v. Mecklenb.-Schw. 91.

Schilffahrt, Ludw., 🎭, Städt. Lehrer. Nürnberg, Maxfeldstr. 67 II. (Rothenburg o. T. $^{25}/_{8}$ 44.) **B:** Lehr- u. Lesebuch f. weibl. Sonnt.- u. Fortb.-Schul. (m. OLehr. Kobmann) 90, 3. A. 96; Ausw. von Dichtungen u. Prosastücken (m. Kobmann) 96; Lesebuch für d. 8. Schuljahr u. für städt. Fortb.-Schulen (m. and.) 97; Haushaltungskunde und Gesundheitslehre 99. *

Schilgen, Fr. v., (k.), Kirchenrecht, OLGR. Hamm, W. (Arnsberg, W.) **B:** D. kirchl. Vermögensrecht u. d. Vermög.-Verwaltung in d. kath. Kirchengemeinde d. preuß. Monarchie 85/94 III. ()

Schiller, Emil, Politik, ✍, CC., Red. b. „Wiener Allg. Zeitg." Wien IX, Pelikangasse 4.

Schiller, Hermann, röm. Kaiser♛, 🎭, Dr. phil., o. UP., GDir., GDSchulN. Gießen, Bismarckstr. 4. (Wertheim a. M. $^{7}/_{11}$ 39.) **B:** Lyrische Versmaße des Horaz 68, 3. A. 92; Gesch. des röm. Kaiserreichs unt. der Regierung des Nero 72; Gesch. d. röm. Kaiserzeit 86/88 II; Handbuch der prakt. Pädagogik 86, 3. A. 94; Handb. d. röm. Staats- u. Kriegsaltertümer 86, 2. A. 92; Gesch. d. Pädagogik 87, 3. A. 94; Einheitl. Gestaltung u. Vereinfachung des Gymn.-Unterrichts 90; Pädagog. Seminarien f. d. höh. Lehramt 90; Hausarbeit und Schularbeit 91; Leitf. f. d. Unterr. in d. Gesch. des Altertums 91; D. schulhygien. Bestrebungen der Neuzeit 94; D. Stundenplan. E. Studie aus d. pädag. Psychol. u. Physiol. 97; D. Erlernung d. Orthographie 98.

Schiller, Rud., Handelswiss., Prof. an der Handelsakademie. Wien IV, Margaretenstr. 41. (ebda $^{18}/_{10}$ 53.) **B:** Theoret. und prakt. Darstellg d. Comptoirarbeiten 81, 4. A. 87; Aufgabensammlung f. kaufm. Arithmetik 83, 4. A. 96; Lehrb. der Buchhaltg 88, I 3. A. 96, II 3. A. 97, III 2. A. 97; Beiträge z. Buchhaltg i. Versicherungsw. 98.

Schiller-Tietz, WB., PA., Naturwiss., Hygiene, Landwirtsch., **Ue:** F. Kl. Flottbeck b. Hamburg. (Ober-Baar $^{26}/_{2}$ 62.) **B:** Strongylus micruris Mehlis u. d. Lungenwurmseuche b. Rind 81; Militärwesen vom hygien. u. nation.-ökon. Standpunkt 86; Inzucht und Consanguinität 87; Mechanismus der Immunität 88; Gesetze der prakt. Landwirtsch. 91; Folgen, Bedeutung u. Wesen der Blutsverwandtschaft 92; Heer u. Nationalkraft 92; Landwirtsch. Tierheilkunde 93; Bodenmüdigkeit 94; Neue Wege der Gährkunde 98.

Schilling, Fräul. Anna, FDS., Roman, ✍, ✎, Schriftführerin b. FDS. Berlin W, Großgörschenstr. 42. (ebda $^{28}/_{8}$ 48.) **B:** Frühlingslüfte und Herbsteswehen, Ged. 92; Lilien auf Schloß Söborg, N. 96; Aus N. Wagners Jugendzeit 98.

Schilling, Frl. Elisabeth (Pf. Ernst Lingen), (k.), ✍, Nov. Erkelenz, Gasthausstr. 245. (ebda $^{30}/_{8}$ 32.) **B:** Ges. Erz. 77; Vergieb u. Vergiß, N. 79; An d. Friesk. Küste, N. 82; Wort a. Kindesmund, N. 82; Vor Pavia, N. 84; Roswitha u. d. letzte b. Palaiologen, N. 86; Verborgenes Leben, N. 88; Auf hoh. See, N. 89; Demetrius Augustin Gallizin 94; Aus Dorf u. Stadt, N. 94. ()

Schilling, Heinrich (Pf. H. Denarius), Nov., Humor, OLehrer a. d. landw. Kreisschule Wurzen. (Stützerbach $^{25}/_{2}$ 55.)

?Schilling, Hermann (Pf. H. Turdus), SchG., ✎, Epos, ♪, Kritik, Dr. phil. Ilsenburg i. H. (Berlin $^{11}/_{2}$ 71.) **B:** Wahrheit u. Traum, G. 92; Erich u. Astrid, Epos 94; Wetterleuchten, G. 94; Seelenklänge, G. 95; Lucubrationes Statianae 95; Silhouett. u. Reliefs, G. 97. **H:** Aftern, Organ Junger u. Jüngster 94 f. II. ()

Schilling, Max, ♛, Methodik d. Unterr., Dr. phil., Schuldir. Zwickau, Moltkestr. 57. (Roda $^{5}/_{7}$ 52.) **B:** Quellenbuch z. Gesch. d. Neuzeit 84, 2. A. 90; Uebersetz. dazu 90;

Quellenlektüre und Geschichtsunterr. 90.

Schilling von Canstatt, Ernst Frhr., SchG., BB., Epos. Karlsruhe, B., Bismarckstr. 33a. (ebda 27|4 62). **B:** Walafried, e. Sang v. Bodensee 96; D. Kammerboten, Sang a. K. Konrads Tagen; Ahasver, Dr.

Schilling von Canstatt, Heinr. Frhr., Naturwiss. u. 🖋, Hauptm. a. D. Friedrichshafen. (Heidelberg 25|7 49.) **B:** Praktische Karpfenzucht 88; Dch d. Gartens kl. Wunderwelt. Mit 414 Origin.-Illustr. d. Verf. 90; Die Schädlinge d. Obst- u. Weinbaues mit 2 gr. Farbentafeln d. Verf. 93; Des deutschen Landmanns Jahrb. 93|97; Allerlei nützl. Garten-Insekten 95; Die Schädlge d. Gemüsebaues m. 4 Farbt. 98.

Schillmann, Hermann, BB., LB., 🏛, ♛, Litt., Kritik, städt. Lehrer. Berlin N, Tresckowstr. 18. (Alt-Widzim, Posen 29|1 55.) **B:** N. Berl. Lesebuch (m. O. F. Schmidt) 85|87, 17. A. 98 (Ausg. f. Ost- u. Westpr. m. Tromnau); A. Berthelt, Geogr. i. Bildern, 5. A. 92; Gesch. des N. Deut. Reiches in Gedichten 94; Jütting-Weber, Lesebuch zur Pflege nat. Bildg (m. Lange), 37. A. 98; H. Weber, Deut. Sprache u. Dichtg, 11. A. 98.

Schimann, Adolf, (k.), Jagdhumoresk., Fürst Schwarzenbergscher Revierförster. Nechyba, Post Czernowitz, Böhmen. (Schwarzbach 14|2 50.) **B:** Ein denkwürd. Mann des Böhmerwaldes 97; Jagdhum. u. Erzähl. 97.

Schimmelpfennig, Walter v., 🏹, Numismatik, Heraldik, Philatelie, Radfahrsport, RA. und Notar. Bartenstein, OPr. (Gerbauen, OPr. 4|2 60.) ()

Schimmelpfeng, Wilh., 🏛, Inhaber d. Auskunftei W. Sch. Berlin W, Charlottenstr. 23. (Hersfeld 9|11 41.) **B:** Problem der Creditversicherung 87; Diskretion und Haftpflicht bei der kaufm. Auskunft 94; Kaufm. Erkundigung 95; Z. Schlagwort: Reform d. Auskunftswesens 95.

?Schimmelpfennig, Carl v., 🖋, Red. d. „Kl. Journal". Berlin W, Friedrich Wilhelmstr. 21. (Gumbinnen 29|5 66.) ()

Schindler, Franz, 🖋, Prf. d. polytechn. Schule. Riga, Antonienstr. 7. (Bistritz, Mähren 1|4 54.) **B:** Der Weizen in s. Beziehungen zum Klima 93; Flachsbau- und Flachshandelsverhältnisse in Rußland 94; Lehre vom Pflanzenbau 96.

Schindler, Franz M., (k.), ✝, sozial. Frage, D., o. UProf., päpstl. Hausprälat, Hofkaplan. Wien I, Bartensteingasse 13. (Motzdorf 25|1 47.) **B:** Kreuzwegandacht 72, 3. A. 84; Röm. Rituale 75; Empor d. Herzen 78; Notwendigkeit u. Umstände d. Eheaufgebotes 84; Ist der Staat z. Durchführung e. Zwangsversich. berechtigt? 85; Nationalität u. Christent. 88; Lohnvertr. 93; Aufgab. der Charitas 95; **Red.:** Jahrbuch d. b. Leo-Gesellsch., 93—99; Sozialwiss. Vorträge 95; **H:** D. foz. Wirken d. kath. Kirche in Oesterr. I 96, II. XII. 97, V 98.

Schindler, Friedr. Wilhelm (Pf. Alfred Krafft), 🏹, Roman, Nov., Essay, Lehrer. Großzschocher bei Leipzig, Kirchstr. 18. (Hertigswalde 18|9 66.) **B:** Volkskal. 91; Dorfgesch. 94; Dorfleute, Gesch. aus b. sächs.-böhm. Schweiz 97. [Ztg". Brünn. ()

Schindler, Heinrich, Red. b. „Brünner

Schindler, Josef, (k.), ✝, D., o. UProf. Prag III, Inselgasse 225. (Lachowitz, Böhm. 23|6 35.) **B:** Sup 72; Reliquien d. hl. Adalbert von Prag 80; D. hl. Laurentius v. Brindisi 82; D. religiös-sittl. Moment d. alt. Innungen v. Böhmens Glas-Industrie 83; D. hl. Wolfgang 85; Gesch. d. theol. Fakultät zu Prag 93; Gesch. der Begründg d. Prager Bist. 94; Verh. d. hl. Wolfgang zu Böhmen 94; Die in Böhmen bestehend. St. Wolfgangsheiligtümer 94. ()

Schindler, Robert, Dr. jur., **H:** der „Jurist. Bl." Wien I, Bäckerstr. 9. (Graz 13|3 45.)

Schinke, Carl, (k.), Jugenderz., 🖋. Liegnitz, Schles., Viktoriastr. 17. (Zülz, O.-Schles. 25|5 59.) **B:** Gesch. d. Kreises Neustadt 89; D. S. Schriftsteller 92; D. Fasanenzucht 93; D. Aufzucht d. Truthühner 93; Heirat, Eheglück und Eheleben 94.

Schinnerer, Frau Louise, Fachschr. üb. Kunststickerei, Lehrerin a. d. k. k. Fachschule für Kunststickerei. Wien IV, Weyringergasse 2a. (Sand in Taufers.) **B:** Lehrgänge für Weißstickerei u. Knüpfarbeit 92; Antike Handarb. 94; Kunst d. Weißstickerei 96.

Schinz, Hans, 🖋, ●, Dr. phil., o. UProf., Dir. d. botan. Gartens u. d. botan. Mus. Zürich, Seefeldstr. 12. (ebda 6|12 58.) **B:** Deutsch-Südwestafrika 91; Conspectus Florae Africae 94; Etude sur la flore du Congo 96; Beiträge z. Kenntnis d. afrik. Flora 88|97; Pflanzenwelt Dtsch-Südwest-Afrikas 97|98; Mitteil. d. Botan. Mus. VII.

Schinzinger, Albert, Chirurgie, Dr. phil., ao. UProf. Freiburg, Bad., Eisenbahnstr. 56. (ebda 2|1 27.) ()

Schipper, August, ✪, 🏛. Mainz, Kaiserstr. 46. (ebda 18|9 56.) **B:** Betrogene Betrüger, Sch. 83; Sedan, Sch. 87; Wider d. Partikularismus 92; D. Reichssteuerreform und das soziale Finanzsystem 93.

Schippang, Bruno, PM., SchG., Red. b. „Chemn. Neuesten Nachr." Chemnitz. (Berlin 8|1 63.)

Schippchen, Balduin, s. Herm. Beyer.

Schippel, Max, Sozialpolitik, M. d. R., Red. d. „Sozialdemokrat", **H:** d. „Berlin. Arbeiterbibliothek." Berlin NW, Turmstr. 37. (Chemnitz 6|12 59.) **B:** Mod. Elend u. moderne Uebervölkerung 83, 2. A. 88; Staatl. Lohnregulierung 85; D. Währgsfrage u. d. Sozialdemokratie 96.

Schipper, Jakob M., Litt. ♛, Dr. phil.,

o. UP., HofR. Wien XIII|2, Penzinger Str. 66. (Middoge, Oldenburg [19]/7 42.) **B:** De versu Marlovii 67; Altengl. Metrik 81; W. Dunbar 84; Neuengl. Metrik 88; Zur Kritik der Shakespeare-Bacon-Frage 89; Grundriß d. engl. Metrik 95; Der Bacon-Bacillus 96; Gedenkrede auf Robert Burns 96. **H:** Engl. Alexiuslegenden 77; D. zweite Version d. mittelengl. Alexiuslegenden 87; The Poems of W. Dunbar 92—94; König Alfreds angelsächs. Ueberss. von Bedas Kirchengesch. 97|98; Wien. Beiträge z. engl. Philologie 95|98.

Schira, Eli, s. Irene Gerö-Eserhalmi.

Schirfeld, Erich zu, s. Friedr. Schulze.

Schirmacher, Heinr., Garnison-Bauinsp. Allenstein, Ostpr. (Königsberg, Pr. [27]|1 58.) **B:** D. Ingenieur, Dicht. 91; Herr Baumeister, Erz. 91; Wlasta, Der Renegat, Dichtgen 91; Ein Baumeister, Dichtg 91; Neudeutsch. Verfuch 91; Auf d. Nehrung, Dichtg 96; Seegold, Dchtg 98; Mein Samland, D. 98.

Schirmacher, Frl. Käthe, Roman, Dr. phil. Paris, 207 Boulev. Raspail. (Danzig [6]|865.) **B:** D. Libertad, N. 91; Halb, R. 93. Züricher Studentinnen 95; Herrenmoral 95; Frauenhalbh. 95; Théophile de Vian 96; Aus aller Herren Länder 97; Voltaire 98; Le féminisme 98.

Schirmer, K., Ψ, Dr. phil., Prf., Real-GDir. Magdeburg. (Wettesingen [14]|8 50.)

Schirmer, Maximilian, s. Max Tandler.

Schirmer, Wilhelm (Pf. Reinmar vom Rheine), Jugendschr., ●, ♛, ♆, Pfr. Konstanz a. Bodens. (Andrichau [12]|2 47.) **B:** Heimatkunde d. Herzogtums Schlesien 80, 3. A. 85; Sagen a. Oesterr. 82; Maximilian, Kaiser v. Mexiko 83; Bild. a. der Kirchengesch. 84; Altkathol. Gemeinsch. in Neiße 84; Veilchen, Ged. 85; Treu u. frei, Erz. 87; Licht, Liebe, Leben, Kanzelreden 87, 2. A. 92; Kreuz u. Krummstab, Erz. 88; Amalia v. Lasaulx 88; Geogr. Wörterbüchlein zum NT. 90; Dante Alighieris Stellg zu Kirche u. Staat, Kaisertum Papsttum 91; Was ist Glück? Goldkörner ideal. Weltanschauung, Anth. 91; Beata, Erz. aus d. 3. christl. Jahrh. 94; Schönheit der kathol. Kirche 94; Um Volkstum u. Glauben. Erz. 95; Schneeflocken, G. 96.

Schirndinger v. Schirnding, Frau Carola v., Roman, Jugendschr. München, Promenadeplatz 17. (Stauff [9]/7 50.) **B:** Norddtscher Sagenkreis 88; Ernst und Scherz 89; Mein Feierabend 89, 90, 91; N. Märch. u. Erzähl.; Vierblätt. Kleeblatt; Macht d. Geldes, R.; Zum Feierabend 92.()

Schirp, Fritz Frhr. v., SchG., Red. u. H: der „Berl. Nachricht." Berlin W, Jägerstr. 63 a, Inh. e. Berliner Bureau und Repräsentant d. Hotel Säulen-Gesellsch.

Schirrmacher, Friedr. W., ♛, Dr. phil., o. UP., UBibl. Rostock, Hermannstr. 3. (Danzig [28]|4 24.) **B:** Kaiser Friedrich II. 59|65 IV; Urkundenbuch der Stadt Liegnitz 1455 66; Die letzten Hohenstaufen 71; Albert v. Possemünster 71; Entstehung d. Kurf.-Kollegiums 74; Briefe u. Akten zur Gesch. d. Religs-Gespräches zu Marburg 1529 und des Reichstags zu Augsburg 1530 76; Beiträge z. Gesch. Meckl. 72|75 II; Joh. Albrecht I. v. Mecklenb. 85 II; Gesch. von Spanien 81|93 III. ()

Schlachter, Franz Eugen, Pred. Biel, Kt. Bern. (Basel [28]|7 59.) **B:** Resli 91|93 II; Was Vater Heiniger uns erzählt 92; D. L. Moody 94; Meister Pippin 98. **Ue:** Hiob 93.

Schlaf, Johs., ♅, ○, Nov., /. Magdeburg, Neue Weg 18 I. (Querfurt [21]|6 62.) **B:** Bjarne P. Holmsen; (mit Arno Holz): Papa Hamlet, N. 89; Familie Selicke, Dr. 90, 3. A. 91; Papierne Passion, N. 90 u. N. Geleise, Ges. Schrift. 92; In Dingsda 92; Meister Oelze, Dr. 92; Frühling, L. 96; Sommertod, N. 97; Walt Whitman, Essay 98; Getrud, Dr. 98.

Schlagintweit, Emil, ind. Spr. u. ♛. Bezirkssamtmann. Zweibrücken, Landauerstr. 52. (München [7]/7 35.) **B:** Buddhismus in Tibet 63; Könige v. Tibet 66; Gottesurteil der Juden 66; Indien 81 II, 2. A. 91. ()

Schlatter, Adolf, ✝, D., o. UP. Tübingen. ([16]|8 52.) **B:** D. Glaube im N. T. 85; Einltg in d. Bibel 89; Erklärt. z. N. T. 1. D. Römerbrief, 2. A. 89; 2. Hebräerbrief 88; 3. Galaterbrief 89. ()

Schlecht, Jos., (k.), allg. u. Kunst ♛, D. u. Dr. phil., ao. LicealPrf. Freising, Bayern. (Wemding [20]|1 57.) **B:** Poesie d. Sozialismus 83; Zur Kunstgesch. v. Eichstätt 88; Eichstätt im Schwedenkriege 89; Andrea Zamometić 94; Text zur Jahresmappe d. dtsch. Gesellsch. f. christl. Kunst 95; Die Pfalzgrafen Philipp und Heinrich als Bischöfe von Freising 98.

Schlechta-Wssehrdsky v. Wschrd, Anton Peter Ritter, Genealogie, ♛, Ministerial-Concipist im Ministerium des Innern. Wien III, Sechskrügelgasse 14. (Turnau [11]/7 64.) **B:** Entwickelung d. böhm. Adels 91. **H:** Stiftungsurkunden über böhm. Studienstiftungen 94.

Schlee, Friedr., klass. Ψ, Dr. phil., GDir. Sorau, R. L. (Neu-Harbenberg [24]|2 54.) **B:** Scholia Terentiana 93; Salust, Schulausg. m. Kommentar 95.

Schlegel, B., Jugendschr., vaterl. ♛, /, Lehrer u. Red. Dresden, Strehlenerstr. 65. (Sachsenburg [30]|1 60.) **B:** Märchen; 101 Kindermärchen; Junges Blut; Rosen und Dornen; Am Wege gepflückt 94 II; Jung-Deutschland 94; 100 Dresdner Ausflüge. **H:** G. H. v. Schubert, ausgew. Werke; Jung

Stilling; Bondi, Jugendbibliothek. Bd. IX 92; Grimms Sagen; K. Stöber, Erz. ()

Schlegel, Th. Max, Lokalchronik, Leipzig, Eilenburgerstr. 3 III. (Meißen [24/11 59.)()

Schlegel, Vict, Naturw., Prof., Dr. phil. Hagen i. W., Volmestr. 62. (Frankfurt a. O. [8/9 43.) **B:** System d. Raumlehre 72; Einfluß d. Naturw. a. d. ideale Richtung d. geist. Lebens 72; Elemente d. mod. Geometrie u. Algebra 75; Lehrbuch d. element. Mathemat. 78/80 IV; H. Graßmann 78; Gegenwärt. Krisis im höh. Schulwesen Dtschlands 83; Theorie d. homogen zusammengesetzten Raumgebilde 83; Methoden z. Bestimmung d. Geschwindigkeit d. Lichts 86; D. sogen. vierdimensionale Raum 88; Graßmannsche Ausdehnungslehre 96.

Schleger, Meta, s. Meta Schlesinger.

Schleinitz, Freiin Alexandra v., Meran, Rosenberg. (Merseburg [5/9 42.) **B:** An die Judenverfolger 81; Bayr. Bühnenweihfestsp. 82, 2. A. u. d. T. Wagners Parsifal 94; Pergamentblätter, erz. Gedichte 87; Tannhäuser 91; Liebere. Suchenden, G. 95.

Schlenther, Paul, BP., PA., ✍, Dr. phil., k. u. k. Dir. des Hofburgtheaters. Wien IX, Garnisongasse 11. (Insterburg [20/8 54.) **B:** B. v. Hülsen und s. Leute 83; Frau Gottsched u. d. bürgerl. Komödie 86; Genesis der freien Bühne 98; D. Frauenberuf im Theater 94; G. Hauptmanns Lebensgang u. Dichtg. 4. A. 98. **Ue:** Holberg, Dän. Schaubühne 88; Franz Ferrin, Ibsens ges. Werke in dtscher Sprache.

Schlesak, Franz, CC., Parlamentsrefer., Red. Wien I, Himmelpfortgasse 7. (Schönwiese, Schles. [8/9 39) ()

Schlesinger, Alexander, ✍, Humor, Gutsbes. Trenczin, Ung. (ebda [28/9 52.)

Schlesinger, Hermann, ✍, Dr. med., Arzt. Frankfurt M., Königswarterstr. 3 p. (Adelebsen [1/4 56.) **B:** Aerztl. Handbüchl. f. hygien., diätet., hydrotherapeut., mechan. u. andere Verordnungen 91, 6. A. 97; Medizin. Hausmittel, Aerztl. Ratgeber f. Jedermann 91; Buch der vernunftgemäßen Gesundheitspflege in Haus u. Familie 93, 2. A. 96. **Bearb.**: Fr. Willkomm; D. Wunder des Mikroskops oder die Welt im kleinsten Raume, 6. A.

? **Schlesinger**, Karl, (k.), ✍, ⊙, ✍. Berlin C, Poststr. 11. (Pest [4/10 55.) **B:** Licht v. Himmel 88; Die kath. Familie 89; Kaiserhymne 89; Bär u. Pascha 89; Das Tierische Lieds 89; Bundeshymne d. Katholiken Deutschlands 91; Den nicht! L. 93; Große Männer e. großen Zeit 94; D. kathol. sche Familie 96.()

Schlesinger, Leonor, ✍, 🖹, ✉, Red. b. „Dresd. Zeitung". Dresden. (Berlin [14/10 56.) ()

Schlesinger, Fräul. Marie (Pf. Marie Schlesinger-Stephani), Musik, Leit. d. Musik-Inst. „Cäcilia". Berlin C, Sophienstr. 13 II. (Breslau [14/6 58.) **B:** Elementar-Theorie d. Musik 86, 2. A. 92.

Schlesinger, Frau Martha, geb. Avellis (Pf. Martha Hellmuth), FDS., PA., ✍, Epik. Berlin W, Kurfürstendamm 154. (ebda [8/9 54.) **B:** Gedichte 82; Lieder d. Pagen Cherubim 83; Wieland b. Schmieb 89.

Schlesinger, Max, CC., „Journalist, Mit-Red. b. „Wiener Tagebl." Wien IX, Universitätsstr. 4. (ebda [15/5 46.) ()

Schlesinger, Max, Chefred. b. „Nach. Post", Dir. des Zeitungsmus. Aachen, Adalbertsstr. 30 a. (Gleiwitz [1/4 55.) ()

Schlesinger, Maxim., PA., BB., ⊙, Sozialpolitik, Dramaturg d. Stadttheaters u. Lobetheaters. Breslau, Freiber.-Wilhelmstr. 46 b. (ebda [2/11 55.) **B:** Reise nach Utopien 77; Soziale Frage 89; Gesch. d. Theaters in Breslau I 97.

Schlesinger, Meta (Pf. Meta Schleger), Nov., Humor, Lehrerin, Zahnärztin. Berlin W, Nollendorfstr. 41 I. (ebda [6/3 66.)

Schlesinger, Moritz, Chef-Red. b. „Wiesbad. Kur-Journal". Wiesbaden, Kirchgasse 21. (Rybnik [5/11 42.) **B:** Einer vom Tugendbund 86; Unsi. Gast 87; Talwi 91; Fixsterne 92; Aus heiterem Himmel 98.

Schlesinger, Frau Regina, geb. Spiro (Pf. Regina Julian), Roman, ✍. Breslau, Höfchenstr. 63 II. (ebda [1/8 56.) **B:** Unserm Kaiser Friedrich, G.; Letzte Rosen, G. 89; Auch ein Weihnachten, N.; Mailands Liebling; Was ist Leben, N.; Bruderliebe, N. 95; Unsern Fritz, G. 97; In allen Etagen, N. 98.

Schlesinger, Sigm., CP., ⊙, ✍, Journ. Wien III, Marxergasse 16 A. ([15/6 32.) **B:** Originallustspiele 63; Hausspion, L. 64; Schwestern v. Rudolstadt, Sch. 64; Trauerspiel d. Kindes 76; Wiener Tageblätter 80; Zahlen beweisen, L.; Vogelfrei, L.; Kopf a. d. Bild, L.; Mit der Feder, L.; Gustel von Blasewitz, L.; Wenn man nicht tanzt, L.; Körners Abschied, Dr.; Derby, L.; D. Scheidungsschmaus, L. 98.

Schlesinger-Steiner, Frau Olga (Pf. Olga Steiner), ⊙. Breslau, Neue Graupenstr. 5. (ebda [6/4 65.) **B:** Mädchenbühne 88 XV; Damenbühne 90 IX; Polterabend-Aufführungen f. Kinder 91; Hochzeitszeitungen 92; Hochzeitsüberraschungen 98.

Schlesinger-Stephani, Marie, s. Marie Schlesinger.

Schlesinger, Samuel, Statistik, 🖹, ✍, Beamter d. Hof- u. Staatsdruckerei, H: d. „Catasters der Stadt Wien", d. „Wiener Realitäten-Verkehrs" u. d. „Vororte-Correspondenz". Wien XII/4, Schlöglgasse 7. (ebda [13/5 55.)

Schleufner, Georg, Hymnol., ✍, Archidiakonus. Wittenberg, Jüdenstr. 37. (Kemberg [6/3 41.) **B:** 12 dtsche Lieder a. wunderb. Zeit 75, 2. A. 88; Bedeutg. b.

Ausgrabgen i. d. Euphrat- u. Tigris-Gebiet 82; P. Gerhardt 83; Luther als Dicht. 83; Bismarck 85; Gebt dem Kaiser, was d. Kaisers ist 85; Sechs Zeitged. z. Weltgesch. 87; Acht Kaiser- u. Kanzlerlieder 88; Luthers Dichtungen in gebund. Rede m. Anm. 92; Ditsche Gedenkblätter aus d. letzten Jahren 95; Lust u. Leid im Lied 96. ()

Schleyer, Joh. Mart., (k.), Sprachen, Monfeign., pens. Pfr. Konstanz i. B., Schottenstr. 31. (Oberlauda $^{18}/_{7}$ 31.) **B:** Kl. weltspr. Grammatiken: chin.-weltspr., dänisch-weltspr., holl.-weltspr., Namaquaweltspr., neu-griech.-weltspr., poln.-weltspr., türk.-weltspr., Suahilivpk. . . Größ.-weltspr. Gramm. 80, 6. A. 86; Weltspr. Wörterb. 80, 3. A. 85; Erziehungslehre 80, 3. A. 84; Goldkörner 81, 5. Jahrgang 85; Stonsharfe 75, 10. Jahrg. 85; Weltsprachbl. 81|96; Seraphymnus, 2. A. 84; Nur Geist 84; Rimapets 85; Hauptgedank. m. öffentl. Vorträge üb. Volapük 85; Buch d. Wahrheiten I 87; Bibikos 89; Popul.-katech. Volapük-Grammat. 89, 2. A. 90; Dies. weltspr.; Kleinstes Volapük-Wörterbuch 89; Gebetsverse z. Hl. Geist 89; Mittl. Gramm. d. Weltsprache, 9. A. 89; Devisenbüchlein; Liko sandals evedoms sanik? Nobälik men labom lönügis kiom? Bukil 100 bledik dö löf; Zirkulare; Vorzüge u. Vorteile der Weltsprache; Volapükische Weltpostkarten; Vp.-Lieder; 100 Koranstellen; Wandkalender; Bibelübersetzungen; Schülergramm.; Litteraturverzeichnisse; Galenia, Wohlf.-Lehren 91; Zentifolie der Herrlichkeiten Mariens 91; Elias, bibl. Dr. 91; St. Ursula, Legendenepos 91; Es ist ein Gott 91; Gewittergebete 76, 2. A. 91; Carmina jubili 77; Ecclesiastica 79; Himmelspfad 73; Palmen d. Heiligen 65|72; Liebe in 100 Gestalten; Parabigmen vpa; Schlüssel zur Vp.-Grammatik; Wissensch. d. Heiligen, 3. A. 91; Zentifolie mein. Lieblingsgedanken 92; Eutychia, d. Stern d. unentw. Paradieses, 2. A. 92; Volapük-Wörterbücher d. Tugenden, der Mineral-, Pflanzen- und Tiernamen, Stammwörterb. 92; Gewitterpsalmen, 2. A. 92; Fürstenspiegel, 2. A.; Völkerfrieden, 2. A.; Notizen über Normal-Grammatik; Grammatikal. Lexikon; Abbreviaturen; Diplome (43 erlei); Johannisbrief I; Neue Vogelnamen; Nachtragswörterb. 93; Christiana, Aphorismen 94; Kyriaka; St. Gebhard 95; Elias 96; Mariana; Anfangsgründe d. Weltspr.; Interlineare Vp.-Sätze; Parakletia; Dienstbotengeleitsbrief; Fr. Tagesordnung; Psallamus! Epitaphium; A. Hofer; Probesätze vpa; Regeln vpa; Rhätoromanisches; Silbenverzeichnis vpa; Sprüchwortbücher vpa; Uebungssätze; vergl. Grammat.; Gebote für Lungenleidende; Acclamatio perogire; Bellona; Festungspsalmen; Helden v. Ment.; Humoristika; Pfeilgebete; Philalethes; Primiz- u. Invest.-Kantate; Stufen z. Vollkommenheit; Theodrama, Weihnachtsgedichte.

Schleyermacher, Leu, WB., MitRed. d. „Lpz. Tagebl." Leipzig, Sedanstr. 4. (*)

Schlicht, Jos. (k.), Volksschr., Benefiziat. Steinach bei Straubing, B. (Geroldshausen $^{18}/_{3}$ 32.) **B:** Altbayernland u. Altbayernvolk 75, 2. A. 86; Blau-Weiß in Schimpf u. Ehr, Lust u. Leid 77; D. Altbayerische Landhochzeit 89; Alt-Heim-Land 91; Niederbayern 93. ()

Schlichtegroll, Karl Felix v., Roman, ✍, ✆. Berlin SW, Wilhelmstr. 35. (Gr. Behnkenhagen $^{18}/_{1}$ 62.) **B:** Stürmisch u. still 83; Fürs Kindesherz 84; Soldat u. Bauer 87; Krieger d. Hohenzollern 87; Porträtgallerie d. regierenden Fürsten u. Fürstinnen Europas 89—92; Totentänze 93; Zum 27. Januar 94; Tempera Pereira 97.

Schlie, Friedr., Kunst✍, Archäologie, Dr. phil., Hofbr., Prf., Museumsdir. Schwerin, Tappenhagen 14. (Brüel, Meckl. $^{12}/_{12}$ 39.) **B:** Darstellg d. troischen Sagenkreises auf den etruskischen Aschenkisten 67; Z. d. Kyprien 74; Aufnahme d. Kunstgesch. i. d. Lehrplan d. Gymnas. 75; Beschr. Verz. d. Werke älterer Meister in d. Großherz. Gemäldegalerie zu Schwerin 82; Altarwerk d. beiden Brüsseler Meister Jan Borman und d. Bernaert von Orley 83; Beschr. Verz. der Werke neuerer Meister in der Großh. Gemäldegalerie 84; 70 Gemälde älterer Meister 85; Gipsabgüsse antiker Bildwerke 87; Kurzes Verzeichn. d. Gemälde i. Großh. Museum, 3. A. 90; Hervorragende Gemälde niederländ. Meister d. Gal. Weber in Hamburg 91; Alt-Meißen in Schwerin 93; Denkmal d. Großh. Friedr. Franz II. 93; Kunst- u. Geschichtsdenkmäler d. Großh. Meckl.-Schw. 96 f. II; N. Knüpfer 96; Hamburger Meister v. 1435 97.

Schliepmann, Hans, △, Aesthetik, Nov., Kgl. Bau-Insp. Berlin SW, Blücherstr. 7. (Strausberg $^{26}/_{11}$ 55.) **B:** Betrachtungen üb. Baukunst 92; E. Treubier: Tugendgracche 94; Wir Gebildeten 96; Der Einbrecher

Schlierbach, M., s. M. Seydel. [98.

Schlimbach, Carl, Journalist. Cöln a. Rh., a. d. Linde 2b. **B:** Moderne Gladiatoren 97. (*)

Schlingmann, Reinh., BP., ✆, ✍, Red. d. „Ditsche Lesehalle". (Beil. z. Berl. Tagbl., Berlin W, Pallasstr. 6 II. (Lauenburg, Pomm. $^{1}/_{4}$ 32.)

Schlinkert, Frz, Volksschr., H: d. „Gr. Bauernkal." Wien XIV, Pereiragasse 12. (Mödling $^{27}/_{5}$ 58.) **B:** Volksbildgsmittel 82; Bauernstimme über die Schule 83; Schädigung der Landwirtsch. durch Weideverbote u. Grundaufkäufe 87; Schmiedschaft in der Eisenwurzen 88; Uraltes Blumenrecht und neuzeitl. Bauernabtreiberei 88. ()

Schlippenbach, Gabriele Freifrau von, geb. Freiin v. d. Ropp (Pf. Herbert Rivulet), Nov., ⁄. Libau, Kurland, Wilhelminenstr. 26.

Schlitzberger, S., Naturwissenschaft, Lehrer. Cassel, Bismarckstr. 24. (Simmershausen[18]744.) **V:** Standpunkt u. Fortschritt b. Wissenschaft in d. Mykologie 81; Beiträge zur Pilzflora f. Cassel u. Umgebg 88; Unf. häufigeren eßbaren Pilze 88, 22. T. 96; Unf. verbreiteten giftigen Pilze 89, 10. Tauf. 96; Unsere verbreiteten einheim. Giftpflanzen, 8 gr. Tafeln in Farbendruck m. Text 92; D. einheim. Schlangen, Echsen u. Lurche, 4 gr. Tafeln in Farbendruck m. Text 92; D. Kulturgewächse m. ihr. Freunden u. Feinden; Kernobstgewächse 92; Steinobstgewächse 93; Beerenobstgewächse 94; Hülsenfrüchte 95; Getreidepfl. 97; Eßbare und die denselben ähnlichen giftigen Pilze; Pilzküche und Pilzkultur 97, 8.—10. T.; Der praktische Blumenfreund 96; Was soll ich dir ins Album schreiben? ()

Schlobach, Otto, ⁄, Pastor. Finsterwalde. (Frankfurt a. O. [14]8 35.)

Schlovmp, Edwin (Pf. HugoViktor), ⁄, Red.-Vertr. Leipzig, Wintergartenstr. 8. (Schliewe [28]7 38.) **V:** Ital. Wanderbilder 60; Anti Gallica 70; Was sich der Circus erzählt 75|78; Unf. Heim im Schmuck der Kunst 82; Wiener Ausstellungsbilder 92. **H:** Deutsches Land und deutsche Lieder 75; Bäder u. Sommerfrischen 80; Wagners Heldengestalten, Frauengestalten, Nibelungenbilder, Parsifalbilder 87|88; G. Freytag-Galerie, 26. Aufl. 75|80.

Schlösser, Rudolf, dtsche Ψ, Theaterw, Wagneriana, Dr. phil., UDoz. Jena, Kaiser Wilhelmstr. 9. (Elberfeld [11]6 67.) **V:** Z. Gesch. u. Kritik v. F. W. Gotters Merope 90; F. W. Gotters Leben u. Werke 94; Vom Hamburger Nationaltheater zur Gothaer Hofbühne 95.

Schlossar, Anton, ♆, Kult.- u. Litt.w, Dr. jur., UBibl. Kustos. Graz, Nibelungengasse 8. (Troppau [27]6 49.) **V:** Innerösterr. Stadtleben v. 100 Jahren 77; Speise und Trank vergangener Zeiten in Deutschland 77; Erzh. Joh. v. Oesterr. u. s. Einfluß 78; Cornelia, Geb. 78; Oesterr. Kult.- u. Litt.-Bilder 79; Steiermark im dtsch. Liede 80; Erzherz. Joh. Bapt. v. Oesterr. 80; Erzherz. Joh. im Liede 82; J. G. Seidl 82; Steierm. Bäder 83; Kultur- u. Sittenbilder a. Steiermark 85; Histor. u. geogr. Litt. v. Steiermark 86; Steierm. Industrie- u. Gewerbeverein 87; Styrias Huldigung, Festsp. 87; Graz 89; 100 Jahre deutscher Dichtung in Steiermark 1785—1885 93; Nik. Lenaus Briefe an G. u. Emilie v. Reinbeck 96; Briefwechsel zwisch. Erzherzog Joh. u. Ant. Graf Prokesch-Osten I 98. **H:** Deutsche Volkslieder aus Steiermark 81; Dtsche Volksschauspiele in Steiermark gesammelt 91 II.

Schloßberger, Aug. v., w, Dr. jur., Dir. d. Kgl. Geh. Haus- u. Staatsarchivs. Stuttgart, Uhlandstr. 1. (ebda [14]8 27.) **H:** Vorarb. z. Württ. Landrecht v. 1. Juni 1610 (m. v. Faber) 59; Archivalische Nachlese z. Schillerlitt. 77; Neu aufgefund. Urkunden über Schiller u. seine Familie 84; Briefwechsel der Königin Katharina u. Jéromes, sowie d. Napoleons I. mit Friedr. v. Württ. 86|87 III; Polit. u. milit. Korresp. Friedr. v. Württ. mit Napoleon I. 1805|13 89; Prinz Karl von Württ. 89. ()

Schlosser, Christ., s. E. Döring.

Schlosser, Hein., Altertumskde. Drulingen, Elsf. (Harskirchen [7]4 42.)

Schlosser, Julius v., Kunstw, Dr. phil., Kustos a. k. k. kunsthistor. Hofmuseum, U.-Doz. Wien VIII, Daungasse 2. (ebda [28]8 66.) **V:** Mod. Märchen 87; Abendländ. Klosteranlage d. frühen MA. 89; Beiträge zur Kunstgesch. 91; Schriftquellen z. Gesch. d. Karoling. Kunst 92; Quellenbuch z. Kunstgesch. 94; (mit Prof D. H. Müller:) Die Haggadah von Sarajevo 98.

Schloß, Emil, Geschichtl. Roman, Land-Ger. Sekr. Hall, Wrtt. (Baltmannsweiler, Wrtt. [27]12 61.) **V:** Was die Tannen rauschen, Schwarzwaldgesch. 93, 4. A. 95; D. Kampf um die Stettenburg od. die Hohenloher u. Graf Eberhard im Bart, hist. R. 97; Schwabenalb, Hist. u. Sagen 97.

Schlüren, Erwin Karl Friedr., PA., w, P, Ψ, ♆, Erz., Essay, Kritik, Oberpräzeptor am Kgl. Gymnas. Reutlingen, Wrtt., Villa Enßlin, Kaiserstr. (Stuttgart [18]8 58.)

Schlüter, Arnold, Hippologie, Rittm. a. D., Kgl. Gestütsdir. Gudwallen in Ostpreußen. (Rade vorm Wald [16]9 60.) **V:** Training des Pferdes für Sport, Zucht u. Gebrauchszweck 96, 2. A. 98. *

Schlüter, Clemens, ▲, Dr. phil., o. UP. Bonn. ([3]6 35.) **B:** D. jüngsten Ammoneen Deutschlands 67; Cephalopoden d. oberen dtsch. Kreide 72|77 II; Kreidebivalven 77; D. Echiniden d. nordd. Kreide 83|92; Anthozoen d. rhein. Mittel-Devon 89.

Schlüter, Wolfgang, Germanistik, Dr. phil., UBiblioth. Dorpat (Jurjew), Mühlenstr. 11. (Hannover [9]8 48.) **V:** Die mit dem Suffixe ja gebildeten deutschen Nomina 75; Meister Stephans Schachbuch 84|89 II; Untersuchungen zur Geschichte der altsächsischen Sprache I 92; Altsächs. Teil der Laut- u. Formenlehre der altgerman. Dialekte, hg. v. Dieter, 98.

Schlumberger, Joh. v., w, Dr. jur., Staatsr. Gebweiler, Elsaß. (Mülhausen [23]2 19.) **V:** Seraphin Dietlers Chronik des Klosters Schönensteinbach 97; Dominikanerchronik von Gebweiler 98. ()

Schlutius, Kurt, Dr. med. Crefeld.

B: Nordseebäder der Insel Amrum 94. ()

Schlutow, Heinrich, Dresden, Johann Georgenallee 21 III.

Schmädel, Joseph Ritter v., BB., M., Architekt. München, Heßstr. 6. (Regensburg $^{10}/_{1}$ 47.) ()

Schmal, Adolf (Pf. Filius), Sport, Red. d. „N. W. Tagebl.", Reiseschild., Humor. Wien I, Rothenthurmstr., Steyrerhof. (Dortmund $^{18}/_{9}$ 72.)

Schmal, Johs. A., BB., CC., PA., FG., ⌂, Roman, Red. d. „N. W. Tagebl." Wien I, Steyrerhof. (Rheinpreußen $^{23}/_{9}$ 44.) **B**: Wallenstein vor Schwabach 88; Bürger u. Studenten, 2. A. 90; Unter Menschenfressern (mit Westmark) 92; Schützenlist 93.

Schmalbach, Jul., Red. d. „Nationallib. Korrespondenz". Berlin W, Köthenerstr. 27 H 1. (Schwanfeld $^{10}/_{8}$ 52.) ()

Schmarsow, Aug., Kunst♛, Dr. phil., o. UP., Dir. d. kunsthistor. Institt. Leipzig, Bismarckstr. 1. (Schildfeld $^{26}/_{5}$ 53.) **B**: Leibniz u. Schotelius 77; Raffael u. Pinturicchio in Siena 80; Pinturicchio in Rom 82; Melozzo da Forli 86; Donatello 86; G. Santi der Vater Raffaels 87; S. Martin v. Lucca und die Anfänge der toskan. Skulptur im MA. 89; Die Kunstgesch. an uns. Hochschulen 91; Bildwerke des Naumburger Domes 92; Wesen der architekt. Schöpfung 93; Masaccio-Studien 95 ff. IV; Beiträge zur Aesthetik der bild. Künste I. Zur Frage nach dem Malerischen 96, II. Barock und Rokoko 97. **H**: Fr. Albertini, Opusculum de mirabilibus novae urbis Romae 86; Ital. Forschungen zur Kunstgesch. 90; Meisterwerke deut. Bildnerei d. MA. 92; Festschrift zu Ehren des kunsthistor. Institt. in Florenz 98.

Schmasow, Alfred, ⌂. Berlin S, Planufer 27. (ebda $^{5}/_{1}$ 63.) **B**: Der Rettungsball; J. d. Kantine; Kasernenschwänke; D. Erbtante; Der Schnapsteufel; Ein alter Sünder; Kaiserwetter, Schw. 94; Im Loreley-Felsen 94; Schlaraffen-Humor, Orig.-Deklamatorium 95; Mod. Jungfrauen 97; Majestät kommt 97. ()

Schmeckebier, Frl. Hedwig (Pf. Hedwig Erlin), BB., ✍, Nov., Roman. Berlin W, Göbenstr. 22 II. (Gommern $^{18}/_{4}$ 73.) **B**: Kinderseelen, N. 96; D. Mut zum Glück, N. 97.

Schmeding, Otto Herm. Friedr., ✠, Prf., Dr. phil., Real-Gl. Lehr. a. D. Duisburg, Friedr. Wilh.-Str. 59. (Altenhundorf $^{8}/_{10}$ 24.) **B**: Drei Monate in Rom 67; Z. Frage der formalen Bildung 82; Klass. Bildung in der Gegenwart 85; Aufenthalt d. Neuphilologen u. d. Studien mod. Sprachen im Auslande 89; Bedenken v. Goßlers geg. die Aufhebung des Gymnasialmonopols 90; Die neuesten Forschungen über d. klass. Altertum 97; Zum 100. Geb.-Tage Dr. Ed. Benekes 98.

Schmeidel, Victor Ritter v. (Pf. Ernst Koller), Roman, Journalist, k. k. Gerichts-Sekretär. Graz, (Thyrnau $^{27}/_{10}$ 56.) **B**: Taubstumm 87; Petition b. oberstein. Jägertages 93; D. Grazer Männergesangver. 1846/96 96.

Schmekel, August, ⁂, Dr. phil., UDoz. Charlottenburg, Goethestr. 9. (Jastrow, WPr. $^{29}/_{10}$ 57.) **B**: De Ovidiana Pythagorae doctrinae adumbratione 85; Die Philosophie d. mittleren Stoa 92.

Schmeltz, Johs Dietrich Eduard, Ethnographie, Dr. phil., Dir. d. ethnogr. Reichsmus., Red. d. „Internat. Archivs f. Ethnographie". Leiden, Rapenburg 69. (Hamburg $^{17}/_{5}$ 39.)

Schmelzer, Otto, SchG., Politik, ✍, Dr. phil., Korresp. Berlin W, Gleditschstr. 16. (Derenburg a. H. $^{19}/_{12}$ 50.) ()

Schmick, Jak. Heinr., Ψ, ▲, ⁂, Dr. phil., GP., Real-GOLehrer a. D. Cöln a. Rh., Trutzenberg 3. (Siegen $^{27}/_{8}$ 24.) **B**: Umsetzg d. Meere 69; Thatsachen u. Beobachtgen 2c. 70; N. Theorie d. säkular. Schwankungen 2c. 72, 2. A. 79; Das Flutphänomen 2c. 74, 2. A. 79; Aralo-Kaspi-Niederung u. ihre Befunde 2c. 74; Gezeiten 2c. 76; Mond als glänzender Beleg 2c. 76; Sonne u. Mond als Bildner der Erdschale 78; Wissen für einen Glauben 78, 2. A. u. d. T.: Unsterblichkeit d. Seele 84, 3. A. 90; Planet Mars, eine zweite Erde 79; Nachbarwelten als gegenseitige Gestalter 80; 100 bisch. Dichtgn, metrisch ins Engl. übers. 81; 100 Texte z. Ueberss. ins Engl. 83; Ist der Tod ein Ende oder nicht? 88, 6. A. 90; Geist oder Stoff? 89; Erde kein Abschluß 90; D. nachirdische Fortbauer der Persönlichkeit 91; Mundartl. Lyr. u. dram. Gedn. 87/93 III; Augenschein und Wirklichkeit, Darlegungen f. Nichtgelehrte I Die Erde u. ihre Lebewelt 96.

Schmid, Aloïs, (k.), ⁂, ✝, D., o. UP., ezbisch. geistl. R. München, Schellingstr. 22. ($^{22}/_{12}$ 25.) **B**: Bistumssynode 50/51; Entwickelungsgesch. d. Hegelschen Logik 58; Wissenschaftl. Richtungen auf dem Gebiete d. Katholizismus 62; Wissenschaft u. Autorität 68; Untersuchungen üb. den letzten Gewißheitsgrund des Offenbarungsglaubens 79; Erkenntnislehre 90 II. ()

Schmid, Aloïs, Nov., ✍, M. d. R. Zaumberg b. Immenstadt, B. (ebda $^{2}/_{6}$ 54.) **B**: Bilder aus dem Allgäu, Erz. 88/93 II. ()

Schmid, Andreas, (k.), ✝, o. UP. München, Ludwigsstr. 19. (Zaumberg $^{9}/_{1}$ 40.) **B**: Christl. Altar u. s. Schmuck 71; Gesch. d. Georgianums in München 94; Ceremoniale f. Priester, Leviten u. Minister. 96, 2. A. 97.

Schmid, P. Bernard, (k.), OSB., Stiftsbibl. Scheyern, O.-Bayern. (Regen $^{19}/_{9}$ 28.) **B**: Lehrbuch d. kath. Moraltheol. 68, 2. A. 78; Prompt. Bened. 72; Moral. Verbindlichk. der menschl. Gesetze 77; Grund-

linien der Patrologie 79, 5. A. 98; Prakt. Teichwirt, 2. A. 91; Armand Jeanle Bouthillier de Rancé 97; Das Buch d. Sprüche Salomos 98.

Schmid, Carl Georg Rich., Altklass. Ψ u. ⚿, Dr. phil., Tutor am Kais. Histor. philolog. Institut, OLehr., Staatsrat. St. Petersburg, Universitätsquai 11. (Göppingen $^{22}/_{8}$ 36.) **B:** Syntax der griechisch. Sprache f. d. Schule 70; Gesch. der russ. Mittelsch. f. Knaben 76|86, d. russ. Mädchenschulwesens 86; Homers Odyssee mit Anmerkungen, B. I—IX (russ.) 78 f.; Reform der russ. Universitäten 84; Gesch. d. Erziehung Bd. II ff. 89|97. *

Schmid, Caroline, verehel. Frau Dr. Jasser (Pf. Erwin v. Steinau), 🖋, Volksschullehrerin. Wien XIII|6, Feldmühlgasse 17. (Preßburg $^{14}/_{11}$ 55.)

Schmid, Frau Cordula, geb. Wöhler (Pf. Cordula Peregrina), (k.). Schwaz, Tirol. (Malchin 45.) **B:** Gesch. d. heil. Notburga 76; N. Gebhardsbuch 78; Weg nach Golgatha 78; Auf d. Stillberg 79; Kirchenjahr in Liedern 79; Anna, Erz. 80; Krippe u. Altar 80, 2. A. 91; Was das ewige Licht erzählt 85, 7. A. 91; Stücklein Volksleben aus den Tirolerbergen 87; Kath. Haus- u. Herzensleben 88; Lilie des heil. Antonius, Sonntagskind, Vinzenzius u. Paula, Erz. 89; Wahre Volksbeglückung, Betrachtung, Gebet u. Lied f. d. christl. Arbeiterstand 89; Seraph. Vergißmeinnicht 90; Der gottgeweihte Monat 91; Friedhofblüten 92. ()

Schmid, Frz, (k.), Dogmatik, ⁂, D., Dr. phil., Prof. Brixen. (Terenten, Tirol $^{5}/_{10}$ 44.) **B:** De inspiratione Bibliorum 85; Solutio casuum 86|93; Quaestiones selectae ex Dogmatica 91; Christus als Prophet 92; D. Wirksamkeit d. Bittgebetes 95; D. Sakramentalien 96. **Ue:** D. durchbohrte Herz Jesu 86, 3. A. 98.

Schmid, Friedrich, ⚿ u. Finanzwesen, Sekretär d. Oesterr.-ung. Bank. Wien II, Castellezgasse 19. (Preßburg in Ungarn $^{23}/_{7}$ 54.) **B:** D. Genossenschaftssysteme Schulze-Delitzsch u. Raiffeisen 88; D. Agioreserve der Oesterr.-ungar. Bank 98.

Schmid, Giuf. (Pf. Ferrari), **Ue:** ISp., Red. d. „Settimana". München, Neuthurmstr. 2 II. (Rom $^{28}/_{10}$ 42.) **B:** Grammatica tedesca ad uso degli Ital. 72, 4. A. 89. ()

Schmid, Hebdav. J., s. Hebdav v. Riesemann.

Schmid, P. Hugo, (k.), OSB., ♛, Bibliothekar. Kremsmünster. Pfarrkirchen $^{22}/_{11}$ 40.) **B:** Catal. codicum manuscr. i. Bibl. monast. Cremifan. I 1—3 77|81.

Schmid, J. Georg (Pf. Hans Freimann), ⚿, ⚿, **Ue:** EF, Reallehrer, Red. v. „Der Friede". St. Gallen, Museumstr. 33. (Flawil $^{16}/_{6}$ 48.) **B:** Hilfslehrmittel f. d. Sprachunterr. 76; Welches ist die beste Primarschul-Organisation? 78; Wirtschaftswesen der Schweiz 81; Volkswirtsch. Bedeutung d. Eucalypten 86; Stiefkinder d. Familie u. der Schule 88; Annoncen u. Reklame 92; Kleinkinder-Erziehg; Taschenbch f. Freunde des Friedens 96.

Schmid, Joh. Mich., (k.), Orientalia, Pfr. u. griech.-melchitisch-kath. Ehrenkanonikus v. Panéas (Cäsarea Philippi in Palästina). Fronstetten, Post Deggendorf, Nied.-Bayern. (Neu-Oetting $^{31}/_{1}$ 43.) **B:** Heil. Reden d. Joh. Mandakuni 71; Reden u. Lehren d. hl. Gregorius d. Erleuchters 72.

Schmid, Jos., (k.), ♛, Dr. phil., Dekan. Ringingen b. Blaubeuren. (Dischingen, Württb. $^{7}/_{3}$ 53.) **B:** Personen-, Orts- und Sachreg. z. Tüb.-Theol. Quartalschr. 95.

Schmid, Jos. (Pf. Jos. Schmid-Braunfels), ⚿, ⚿, **Ue:** Czech., Magistratsbeamt. Wien III, Rennweg 39 u. Braunseifen, Mähren. (ebda $^{29}/_{11}$ 71.) ()

Schmid, Max, Kunst♛, Dr. phil., ThSchP. Aachen. (Weimar $^{3}/_{10}$ 60.) **B:** Die Geburt Christi in der bild. Kunst 90; Meisterwerke d. dekorat. Skulptur im Trocadero 95; A. Rethel 97; Allg. Kunstgesch. 98.

Schmid, Moritz, (k.), Publizistik, Red. d. Ztschr. „D. Eisenbahner", München. (*)

Schmid, Otto, PA., Musik, Musiktreferent der „Neuest. Nachr." Dresden-A., Mathildenstr. 9 I. (ebda $^{6}/_{5}$ 58.) **B:** Th. Koschat 87; Ed. Kretschmer 90; Mary Krebs 92; Bunte Blätter 93; M. Haydn-Publikationen 95|97. ()

Schmid, Paul, VB., ⚒, RA., bis 1895 Red. d. „Zeitschr. f. gewerbl. Rechtsschutz". Berlin NW, Karlstr. 15. (Weimar $^{28}/_{10}$ 61.) **B:** Die Gesetze zum Schutz des gewerbl. Eigentums 97; Die Entwicklung des Geschmacksmusterschutzes i. Deutschland 96. ()

Schmid, Rud., ✝, ⁂, ♛, ▲, Biogr., D., h. c., Prälat, OHofPred. a. D. Stuttgart, Kriegsbergstr. 28. (Altensteig $^{17}/_{1}$ 28.) **B:** Geologie u. bibl. Schöpfungsbericht 75, 2. A. 77; D. Darwinischen Theorien 76; Soolbad Schwäb. Hall 80, 2. A. 83; Gesch. d. Klost. u. Semin. Schönthal (m. Bossert u. Paulus) 84; Abh. u. Ged. von Ad. Bacmeister (m. Hartmann u. Klaiber) 86; Altteſt. Religionsunterr. 89.

Schmid, Theodor, (k.), SJ., Musik, Aesthetik, Prof., Musikdir. Feldkirch, Pensionat Stella matutina. (Dillingen $^{8}/_{11}$ 37.) **B:** Kunstwert der Zukunft u. s. Meister 85. ()

Schmid, W., Ψ, Dr. phil., ao. UProf. Tübingen, Nauclerstr. 9. (Künzelsau $^{24}/_{2}$ 59.) **B:** Utticismus in s. Hauptvertretern v. Dionysius v. Halikarnaß bis auf d. zweiten Philostratus 87|96 IV, Registerbnd 97. [Schmid.

Schmid-Braunfels, Joseph, s. Joseph Schmidinger, Joh. Mich., (k.), ⚿, Red. d. „Raphael" u. „Raphael-Kal. für junge Arb." Donauwörth. (Gaißau $^{7}/_{12}$ 60.) **B:** Eine Gräfin als Vorbild für bürgerl.

Frauen 95; Poetisch. Primisstrauß 96. ()

Schmidkunz, Hans (Pf. HansJsarius), ⁂, Dr. phil. Berlin-Wilmersdorf, Bingerstr. 8. (Wien 7/2 63.) **B:** Analytische u. synthetische Phantasie 89; Ueb. d. Abstraktion 89; Psychologie der Suggestion 92; D. Hypnotismus in gemeinfaßl. Darstellung 92. **H:** Gegen den Materialismus 92; D. Hume 93.

Schmidt, Adolf, Dr. phil., Litt.🖋, Bibliograph., Hofbibliothekar. Darmstadt, Wilhelminenstr. 8. (Darmstadt 27/12 57.)

Schmidt, Adolf, ⚖, Dr. jur. u. Dr. phil. h. c., GehR., o. UProf. Leipzig, Beethovenstr. 1. (Altstadt i. S.-Weimar 4/11 11.) **B:** Civilist. Abhdlgen 43; D. Interdiktenverfahren b. Römern 51; D. formelle Recht d. Patrons 67. () Erbe 63; D. Pflichtteilsrecht d. Patrons 67. ()

Schmidt, Albert (Pf. Alb. Danhwarth), Red. d. „Görlitzer Nachr. u. Anzeiger". Görlitz, Postplatz 19. ()

Schmidt, Alb., BB., ⚇, 𝒻, Nov., Reiseskizzen, GSDir. Schwerin, Friedrich-Franzstr. 14. (Güstrow 8/9 36.) **B:** Dante, Dr. 74; Marsa, Dr. 76; Unter der Maske, L. 78; Die Scharfensteiner, Dr. 90. ()

Schmidt, Alexander, ♀ und ♂, Prf., Red. d. „Sprechsaal". Coburg. (Sonneberg 14/2 33.) **B:** Keramik a. d. Paris. Weltausstellg 1878 78; Farbige Bildwerke 85. ()

Schmidt, Alexis, BB., ⁂, Dr. phil. Berlin-Friedenau, Wielandstr. 18. (5/7 18.) **B:** Beleuchtg d. neuen Schellinglehre von Seiten d. Philos. u. Theol. 83. ()

Schmidt, Arthur, ⚖, Dr. jur., o. UProf., Mitgl. d. I. Kammer d. Landstände u. des großh. Verwaltgsgerichtshofs. Gießen, Lonystr. 18. (Leipzig 20/5 61.) **B:** Grundsätze üb. d. Schadenersatz in den Volksrechten 85; Recht des Ueberhangs u. Ueberfalls 86; Echte Not 88; Kirchenrecht. Quellen des Großh. Hessen 91, mit Ergänzgsh. 95; Austritt a. d. Kirche 92; D. gesch. Grundlagen d. bürg. Rechts im Großh. Hessen 93; Medizin. aus deut. Rechtsquellen 96.

Schmidt, Aug., StdG., ⚇, 𝒻, Postdir. Nürnberg, Theresienstr. 14. (Windsbach 7/5 34.) **B:** Süd u. Nord, Singsp. 75; Krank am Herzen, Dr. 76; Schulden, Sch. 79; Jubiläum, L. 81; Anno 1801, Vst. 82; Berelinde, Tr. 83; Romane: Alexis 81; Latschenhof 83; Anno 1801 84; Zwei um Einen 85; Malers Tochter 87; Ehre Gebot 88; Erste Kuß 89; Alte Liebe 90; Ein Ausstand 92; Seelenwanderungen 93; Knödel u. Schwammerling, Hum. 94; Sigmund v. Birken 94; Die Extra'n, Hum. 95; Die Pflegekinder, R. 96; Feldpostlerlebnisse 97.

Schmidt, Bernh., klass. Ψ, Litt.🖋, Dr. phil., o. UProf., GehHofR. Freiburg i. B. (Jena 30/1 37.) **B:** De emend. Senecae tragoed. ratione 60; Observat. crit. in Senecae trag. 65; Volksleben der Neugriechen u. d. hellen. Altert. 71; Griech. Märchen, Sagen u. Volkslieder 77; Thorfrage in d. Topogr. Athens 79; Begriff u. Wesen d. klass. Philol. 79; Catulli carmina 87; Korkyräische Studien 90.

Schmidt, Berthold, 🖋, Dr. phil., Fürstl. Reuß. ArchivR. Schleiz, Reuß j. L. (Jvenack 12/1 56.) **B:** Arnold v. Dueblinburg u. d. ältesten Nachrichten z. Gesch. d. Reuß. Hauses 83; Urkundenbuch d. Vögte v. Weida, Gera u. Plauen 85/92 II; Burggraf Heinrich IV. zu Meißen, Oberstkanzler der Krone Böhmen 88; Reiseerinnerungen Heinr. Reuß Posthumus aus d. Zeit v. 1593/1616 90; Gesch. d. Klosters Cronschwitz 92; Das Reuß. Wappen u. d. Reuß. Landesfarben 92; Zerstörg. d. Stadt Gera i. sächs. Bruderkriege 1450 94; Graf Heinr. XXVI. Reuß-Ebersdorf 96; Graf Heinrich VI. Reuß ä. L., der Held von Zenta 97.

Schmidt, Carl, PA., ChefRed. u. Verl. d. „Beobachter". Stuttgart, Wächterstr. 8 III. (Ludwigsburg 8/10 55.) ()

Schmidt, Carl August, Red. Berlin-Wilmersdorf, Bernhardstraße 2 II. (Schopfheim 20/2 66.) ()

Schmidt, Carl Eugen, ✝, 𝒻, ⁂, Essays, ev.-luth. Pfarr. Preßburg II, Nonnenbahn 23. (ebda 29/10 65.) **B:** Auf dunklen Pfaden, Ged. 85; Predigten 86, 90, 92, 93, 94, 97; Unterm Kreuz 95; Weß soll ich mich trösten 95; Erinnerung 95; Christl. Religionslehre (ung.) 96, 2. A. 98; Leitfaden für Confirmanden (Neubearb.) 5. A. 98; Haus- u. Berufsordnung d. Diak.-Mutterhauses zu Preßburg (mit C. Ph. Hoffmann) 97. **Red.:** Christ. Gesangbuch für ev. Gem. A. B. 95, 2. A. 99. **H:** Der Friedensbote, Kirchl. Volksbl. f. ev. Gem. A. B. in Ungarn.

Schmidt, Curt (Pf. Wilh. Laurin), 𝒻, Adr. durch F. A. Berger, Verlag, Leipzig. (Freiberg 27/11 74.) **B:** Spindel u. Schwert, deutsches Liederjahr 95. ()

Schmidt, P. Edm., (k.), OSB., Kirchen🖋, GP. Metten, Nied. Bay. (Limburg a. L. 20/11 44.) **B:** Ueb. die wiss. Bildg d. heil. Benedikt 86/87 II. **Ue:** Regel d. heil. Benedikt 91, 2. A. 93; Regula s. Bened. iuxta antiq. codices recognita 92.

Schmidt, Frau Elisabeth, 𝒻, Leipzig, Weststr. 4. (Eisleben 17/10 57.) **B:** Bismarcklieder 95; Gern gesehene Gäste 96; Jubelsang und Feierklang 97. *

Schmidt, Erich, Litt.🖋, Dr. phil., o. UProf. **MitH:** „Quellen u. Forschgen z. Sprach- u. Kulturgesch. d. german. Völker". Berlin W, Matthäikirchstr. 8. (Jena 20/6 53.) **B:** Reimar v. Hagenau u. H. v. Rugge 74; Richardson, Rousseau u. Goethe 75; H. L. Wagner 75, 2. A. 79; Lenz u. Klinger 79; Beiträge zur Kenntnis d. Klopstockschen Jugendlyrik 80; Lessing, Gesch. s. Lebens u. s. Schriften 84/92 II; Charakteristiken 86; Uhlands

Märchenbuch d. Königs v. Frankreich 97. **H**: v. Bb. I, II der Publikationen der Goethe-Gesellsch., Goethes Faust in ursprüngl. Gestalt 87, 3. A. 94; Lessings Voltaire-Uebersetzungen 92; Goezes Streitschriften gegen Lessing 93. ()

Schmidt, Ernst, ⚗ u. Pharmacie, Dr. phil., o. UPl., GRegR. Marburg a. L., Marbacherweg 23. (Halle a. S. 13/7 45.) **B**: Ausführl. Lehrb. der pharmaceut. Chemie 80/94; Anleitg z. qualitat. Analyse 85/90. ()

Schmidt, P. Expeditus (Pf. P. Fr. Revocatus), (k.), relig. ♆, OFM. Kloft. Engelberg, Unterfranken. (Zittau 3/7 68.) **B**: Blüten vom Stamme des Kreuzes 95.

Schmidt, Franz, ♞, SemLehr., Red. d. „Kathol. Schulbl." Breslau, Annengasse 1 I. (Hertwigswalde 25/1 36.) ()

Schmidt, Friedr. v., (k.), Litt., ♛, Pfr. a. D. München, Preysingstr. 74 II. (Berlin 6/3 35.) **H**: Pfeffel, ausgew. poet. Wke 73; Krummacher, Parabeln 74; Strachwitz, Geb. 77; Luther, Tischreden 78; Feuchtersleben, Diätetik 79; Alex. v. Württemberg, Ged. 80; Gerhardt, geistl. Lied. 82; Oehlenschläger, Corregio; Tieck, d. Gesellsch. a. d. Lande 84; A. Droste-Hülshoff, Ged. 84. **U**: Conferenz der Bischöfe der anglikan. Kirchengemeinsch. i. Lambeth-Palast z. Lond. 88 f.

Schmidt, Fritz, f. Max. Dittrich.

Schmidt, Fritz, Photograph., ThSchP. Karlsruhe, B. (Breslau 9/8 61.) **B**: Compendium d. prakt. Photogr. 91, 5. A. 98; Photogr. Fehlerbuch I 95. (*)

Schmidt, Georg, Genealogie, Heraldik, Ortsw, Präbistorie, ✝, Dr. phil., Pastor. Sachsenburg. (Halle 22/3 38.) **B**: Die Familie v. Bismarck 88; Die Familie von Zabeltitz 88; Die Familie von dem Borne 88; Urkundenbuch dieser Fam. 89; Die Familie v. Dechen 90; Geschichtl. u. Vorgeschichtl. v. Merseburg 90; Urkundenbuch d. Fam. v. Kitzing 91; D. Fam. v. Wuthenau 93; Burgfriedeinigungen 94, 2. A. 98; Ahnentafeln der Gr. v. der Schulenburg-Witzenburg u. der Familie v. Sensft-Pilsach 95; Die gräfl. Familie v. Hohenthal 96; Stammtafel der Familie v. Wulffen (Hans Reindorf) 95, dto. (Herzogtum Magdeburg) 96; Ahnentafeln der Familien Gr. Pfeil, Gr. Törring, Gr. Schaffgotsch, Gr. Seyerr-Thoß 96; Schönhausen u. die Familie v. Bismarck 96, 3. A. 98; Stammtafeln u. Wappen d. Geschlechtes v. d. Schulenburg 97; Stammtafel der Familie v. Wulffen (Lebus) 97; Daß Geschlecht v. d. Schulenburg 98.

Schmidt, Georg B., Chirurgie, Dr. med., UDoz. Heidelberg, Hauptstr. 97. (Leipzig 18/3 60.) **B**: Ueber die Geschwülste der Brustdrüse 88; Beiträge z. Gallenblasenchirurgie 96.

Schmidt, Gustav (Pf. Gust. Bärwinkel), Humor., Reklame, Red. Leipzig-Reudnitz, Oststr. 46 II. (Leipzig 29/5 72.) **B**: Bebelsburg 91; Geschäftspraxis des Fachzeitungs-Verlegers 98. *

Schmidt, Gust. H., ▤, Statistik, Rechts-♛, Dr. phil., UDoz., Direktor d. schweiz. Handelsamtsblattes. **H**: d. „Mitteilungen d. statist. Amtes der Stadt Mannheim". **MitH**: d. „Statist. Jahrb. Dtscher Städte" u. der „Bibl. für Sozialwissenschaften". Bern, Balmweg 8. (Eutin 5/4 61.) **B**: Z. Agrargesch. Lübecks und Ostholsteins 87; Statistik des Consums in Lübeck 91; Die Notwendigkeit einer Erweiterung der Bevölkerungsstatistik 94; Einführung in die Kriminalstatistik 94; Die Statistik als Lehrfach 94; Die Schweiz im Lichte der Statistik 94; Die Wohnungsverhältn., das Gewerbewesen und die Arbeitslosigkeit in Mannheim 97; Die volkswirtsch. Folgen der Regulierung des Oberrheins und anschließender Kanalbauten 97; Schweiz. Gewerbezählung 98.

Schmidt, G. W. C. (Pf. Schmidt-Eberhardt), ⚲, Erz., ♆, priv. Institutsdirektor, H:, Statist. Jahrb. f. dtsche höhere Mädchen- u. Knabensch." u. d., Pädagog. Anzeiger." Dresden-Plauen, Westendstr. 19. (Ulrichshalben 8/3 52.) **B**: Mod. Romantik; Warbick, Henry; Dornröschen, Dichtg; Ein moderner Fallstaff, hum. Erz; Balladen.

Schmidt, G. W. Emil, ♛, ⚉, /, Dr. phil., StaatsR., Instit. Prf. St. Petersburg, Wassili-Ostrow, 16. Linie 11. (Berlin 12/7 41.) **B**: Schwed.-sächs. Bündnis v. 1/9 1631 69; Expedition geg. Chiwa i. Jahre 1873 74; Die St. Petersburger Liedertafel 1840—1890, Festschr. 90.

Schmidt, Joh., Ψ, ⁂, GP. Wien IV, Belvederegasse 4. (Dürrmaul 28/6 52.) **B**: Commentar z. d. Lebensbeschr. d. Cornelius Nepos 90; Einleitung 2c. zu d. Vitae d. Cornel. Nepos 90 u. 96; Commentar z. Cäsars Denkwürdigkeiten üb. d. gall. Krieg 91 u. 96; Latein. Lesebuch aus Cornelius Nepos u. Q. Curtius Rufus 92; Commentar zur Auswahl aus Xenophon 92; Uebungsb. z. Ueberf. a. d. Deutsch. ins Lat. 93. **Bearb.**: Weidners Schulwörterb. z. Corn. Nepos, 2. A. 99.

Schmidt, Johs, indogerm. Sprachen, Dr. phil., o. UPl., GRegR., M. d. Akad. d. W. Berlin W, Lützow-Ufer 24. (Prenzlau 29/7 43.) **B**: Gesch. d. indogerm. Vokalismus 71/75 II; Verwandtschaftsverh. der indogermanisch. Sprachen 72; Pluralbildungen d. indogerm. Neutra 89; Kritik d. Sonanten-Theorie 95. ()

Schmidt, Joh., H: d. „Wingolfsblätter", Schloßprediger u. Kreisschulinsp. Dobrilugk, N.-L. (Lindow 13/8 48.) ()

Schmidt, Karl, ♞, ▤, /, Dr. phil. Hannover, Lavesstr. 43. (Jöstein 17/3 33.) **B**:

Jedermanns Sparbuch 81; D. Fürst v. Eisen. Tr. 87; Zünftig oder vernünftig? 90; Der kleine George 92; Brot 93. ()

Schmidt, Karl, ✝, W, D., Pastor. Goldberg i. Meckl. (Rostock [19]|8 46.) **B:** De apost. decreti sententia et consilio 74; Wittenberg unt. Kurf. Friedr. 77; Anfänge des Christent. in Rom 79; Apostelgesch. unt. d. Gesichtspunkt ihrer Glaubwürdigkeit 82; Das heil. Blut von Sternberg 92.

Schmidt, Karl Eduard, Altertumskunde, Dr. phil., OLehr. Lötzen, Ostpr. (Mitschullen [28]|1 50.) **B:** De Iliadis paraphrasi Bekk. 75; Parallel-Homer 85; Vokabeln zu Cäsar 88 ff.; Vokabeln zu Hom. Odyssee 91 ff.; Von Masurens Seen 91; Vokabeln zu Vergils Aeneis 96; Nominter Haibe 98.

Schmidt, Karl Wilhelm, Kunstwissensch., Dr. phil., Direkt. des kgl. Kupferstichkab. München, Sonnenstr. 18. (Birkenfeld [18]|7 42.) **H:** Handzeichnungen ält. Meister 84 2c.; Interess. Formschnitte des 15. Jahrh. 86; Incunabeln d. Kupferstichs 87. ()

Schmidt, Konrad (Pf. Heinrich Meinhard), Pastor d. evang. Gem. Gleiwitz, OSchles. (Schönebeck [12]|3 63.) **B:** Stimme ein. Predigers in der Wüste (anonym) 93; Meine Frau und Ich, Lieder e. glücklichen Ehemannes 93; Wider den Strom, G. 94.()

Schmidt, Kurt, Germanist, W, Bibliogr., wissensch. Hilfsarb. an der Univ.- u. Landesbibl. Straßburg i. E., Tribunalgasse 2. (Berlin [8]|10 65.) **B:** Bibliogr. d. roman. Philologie 87|90 ()

Schmidt, Lothar, s. Lothar Goldschmidt.

Schmidt, Ludw., deutsche W, Dr. phil., Biblioth. a. d. Kgl. öff. Bibl. Dresden, Walpurgisstr. 7 III. (ebda [16]|7 62.) **B:** Zur Gesch. d. Langobarden 85; Aelteste Gesch. d. Vandalen 88; Urkundenbuch der Stadt Grimma u. d. Klosters Nimbschen 95; Beiträge zur Gesch. der wissensch. Studien in sächs. Klöstern I 97; Kurf. August v. Sachsen als Geograph 98.

Schmidt, Fräul. Marie, VB. (Pf. M. Hartschmidt), Novell., ♀, Privatlehrerin. Wiesbaden, Stiftstr. 9. (Idstein [16]|11 29.) **B:** Saligen Gast 77, 2. A. 88; Rosen von Meran, poet. Erz., 3. A. 90; Aus der Schmiede, Ged. 83, 2. A. 87; Germanias Freier, L. 84; Perle v. Königstein, Erz. 85, 2. A. 87; Hochzeitreise auf d. Gardasee 90, 2. A. 97; Litter. Charakterbilder 98. **Ue:** H. J. Smith, b'Cnambuc, Dr. 95.

Schmidt, Maximilian. Berlin SO, Mariannenplatz 24. (Im Sommer: Neuzittau 21 b. Berlin.) (Berlin [26]|5 60.) **B:** Führer durch Erkner u. Umg. 90; Im Gebiet der Oberspree 91; Gesch. d. athletisch. Sports 91; Bedeutung des Roßfleisches als Nahrungsmittel 91; Roßfleischküche, 4. A. 92; Im Sündenpfuhl d. Weltstadt 92; Julius Krauts 93; Bilder aus d. deut. Reichstag 95; Wanderungen in OBayern u. Tirol 97; Streifzüge im deutschen Alpengebiet 98.

Schmidt, Maximil., SchG., VB., PA., Volkserzählg, Humor, Humoreske, Spiel, ⊙, Hofr., Hauptm. a. D. München, Knöbelstr. 8. (Eschlkamm [25]|3 32.) **B:** Verlobung i. Arrest, L. 75; Kadettenstreich, Singsp.; Knopf im Sacktuch, L. 61; Der dumme Peter, Singsp. 62; Frl. v. Lichtenegg; Latein. Bauer 63; Christkindlsingerin 63; Rasch gefreit, L. 65; Brigitta 67; Glasmacherleut 69; Unter dem roten Kreuz 79; Zehnte Gebot 79 III; Luft. Haft 80; Der vergang. Auditor 80; Schutzgeist v. Obermmergau 80; Johannisnacht 80; Feldherrnhalle 81; Leonhardsritt 81; 's Almstummerl 81; Miesenbacher 81; Knappenliesl 82; Austragstüberl, Sch. 82; Herrgottsmantel 82, 2. A. 97; Schwanjungfrau 82; Meister Martin 82; Georgithaler 83; Blinde v. Kunterweg 83, 2. A. 97; Bärenritter 83; Goldene Samstag 83; Wilde Braut 84, 2. A. 97; Fischerrosl 84; Scherzlgeiger 84, 2. A. 97; Trankelsimmet 84; Johannisnacht, Sch.; Zuggeist 85, 2. A. 97; Pfingstel-Braut 85; J. Wetterstein 85; Erbe v. Polingsried 85; Musikant von Tegernsee 86; Weiße Sonntag 86; Altbayrische Dialektgedichte; D. Bubenrichter v. Mittenwald 86; Ameisenherz 87; 's Lieserl v. Ammersee 87; Reisen, welche Lust, Hum. 88; „X", Hum. 88; König Ludwigs I. Walhallafahrt, Festsp. 88; Jachenauer in Griechenland 88; Primiziant 88; D. Bauernkönig, Sch. 88; Mauthner-Flank 89; Im Herzen des Waldes 90; An der grünen Isar, Erz. 91; Der Regimentskadett, Hum. 91; Familie Breitsamer, Vst. 91; Das Wunder von Reichenhall, Erz. 92; Verhängnisvolle Bündel; Am Vermittlungsamte; Im Zwangswege; Kaspar Hauser; Humoreskен 92; Hausička, d. Chodenmädchen, Erz. 93; Der Geiger vom goldenen Steig, Erz. 93; D. 2. Schuß, N. 93; Der Morgenkuß, N. 93; D. Prälatenschatz oder der Student von Metten, Erz. 94; Der Bettler v. Englmar, Erz. 94; Marie Pettenpeck, Erz. 95; Das Geschwisterkind, Humoreske 95; D. Künstlchen Freibauern, hist. Erz. 95; Ges. Werke 84 ff. ()

Schmidt, Otto, △, u. kgl. Bauschul-Lehrer. Posen. (Berlin [4]|45.) **B:** Comptoirhandb. für Bautechniker 78; Fremdw.-Buch f. Bautechn. 79; Bauveranschlag. 79; Abr. d. Hochbaues 80; Verband d. Mauersteine 80; Verwendg d. neueren Formsteine 81; Giebelausbildgen 81; Formen d. Quaderbaues 82; Formen des Holzbaues 82; Mechanische Technologie 83; Ausführung der Bauzeichnung 86; Eindeckung d. Dächer 86; Arbeiten des Maurers 87; Arbeiten des Zimmermanns 87; Isometrisches Zeichnen 88; Werkzeichnungen des Bauhandwerkers

90; D. Nachrinnen in Werkzeichnungen 93; Buchführung d. Gewerbetreibenden 94. ()

Schmidt, Otto Edu., röm.♛, Dr. phil., Prf. Meißen, St. Afra. (Reichenbach in V. $^{21}/_{8}$ 55.) **V:** Letzten Kämpfe der röm. Republik 84; Schönsten Sagen der Griechen 86; Erz. a. d. Gesch. d. Neueren Zeit 87, 3. A. 99; Handschriftl. Ueberlieferung d. Briefe Ciceros 87; D. Briefwechsel des M. T. Cicero von seinem Prokonsulat in Cilicien bis zu Cäsar's Ermordung 93; Erzählungen aus Sage u. Gesch. des Altert. (m. Dr. Osk. Enderlein) 93, 4. A. 97; Lieder der Deutschen a. d. Zeit d. Freiheitskriege und der Kämpfe um die nationale Einheit 95. **H:** Spamers Illustr. Weltgesch. II. Bd. (mit F. Köfiger) 96; Neue Bearb. von Wagners Rom 99.

Schmidt, Otto Ernst (Pf. Otto Ernst), SchG., VB., Nov., Kritik, ✎, ✉, Essay, ⌂. Hamburg-Eimsbüttel, Quickbornstr. 1. (Ottensen $^{7}/_{10}$ 62.) **V:** Gedichte 88, 2. A. 92; Offenes Visier 89, 2. A. 95; Aus verborgen. Tiefen, N. 91, 2. A. 96; N. Ged. 92; Größte Sünde, Dr. 95, 2. A. 95; Süße Willy 95, 2. A. 95; Narrenfest, Satiren 95; Karthäusergeschichten, N. 95; Buch d. Hoffnung, Essays 96|97 II. ()

Schmidt, Paul v., ⚔, Generalmajor z. D. Meiningen, Sachsenstr. 16. (Stargard i. Pomm. $^{14}/_{8}$ 37.) **V:** Vaterl. Gesch. 72, 5. A. 97; Das 2. Thüring. Inf.-Reg. Nr. 32 im Feldzuge 1870|71 72; Schießausbildung, Feuerwirkung u. Feuerleitg 78, 2. A. 85; Beruf d. Unteroffizieres 82, 3. A. 91; Das 3. Pommersche Inf.-Reg. Nr. 14, Gesch. 88; Dienst d. Unteroffiziers im Kriege 92; D. Kriegsartikel für den Dienstgebrauch 92, 2. A. 95; Das deutsche Offiziertum u. die Zeitströmgen 91, 3. A. 92; Erziehg d. Soldaten 94; Deut. Kriegtugend 94; Kurzgef. vaterl. Gesch. 3. A. 98; Kais. Wilh. II., z. 10. Jahrestage s. Thronbesteigung 98.

Schmidt, Paul Viktor, ✝, Lic. theol., Dr. phil., Archidiakonus. Dresden-N., an d. Dreikönigskirche 9 II. (Borna $^{10}/_{5}$ 47.) **V:** Handbuch d. Kirchengesch. f. höh. Lehranst. 78, 2. A. 93; Gesch. d. Methodik d. Anschauungsunterrichts (i. Kehrs Gesch. d. Method.) 77; Aus vollem Herzen, Ged. 83; Libellus historico criticus, in quo, quomodo ultimis a Chr. saeculis judaismus cum paganismo coaluerit, Philonis theosophiae ratione sub finem habita exponitur 87; D. Galaterbrief im Feuer der neuesten Kritik 92; Ich glaube, darum rede ich, Pred. 98.

Schmidt, Paul Wilh., ✝, D., Dr. phil., o. UPrf. Basel. (Berlin $^{25}/_{12}$ 45.) **V:** Spinoza und Schleiermacher 68; Neutestamentl. Hyperkritik 79; Der erste Thessalonicherbrief 85; Christentum und Weltverneinung 88; Anmerk. üb. die Komposition der Offenb. Joh. 91. ()

Schmidt, Peter, Sozialpolit., Statistik, Ue: D., Red., Bibl. d. Statist. Bureau d. K. Sächs. Minist. des Innern. Dresden-Klotzsche-Königswald, Villa „Daheim". (Flensburg $^{27}/_{6}$ 53.) **V:** Gen.-Sachreg. der Publikationen d. „Centr.-Vereins f. d. Wohl d. arbeit. Klassen" v. 1848|95; Alters- u. Invalidenheim für Arbeiter 95; Die Bedeutg d. Kleingartenkultur in der Arbeiterfrage 97; Kleinwohnungsfrage 99.

Schmidt, Reinhold, Pl., ✎, ♛, Sammelwesen, Journalistik. Zörbig, Prov. Sachs. (Ostrau, Kr. Bitterfeld $^{15}/_{10}$ 47.)

Schmidt, Rochus, Koloniales, Hauptmann. Magdeburg. (Grasegrund $^{10}/_{7}$ 60.) **V:** Deutschlands Kolonien: Ostafrika 94. ()

Schmidt, Wilh. (Pf. Brädikow), LB., ✉, Novell., ●, Lyceallehrer, Schriftf. d. liter. Vereins „Allsabund" u. Red. d. „Illustr. Verkehrs- u. Fremdenztg". Straßburg-Neudorf, Rheinstr. 4. (Brädikow $^{11}/_{10}$ 54.) **V:** In Sturm und Sonnenschein, G. (mit Schmitt und Traubt) 93.

Schmidt-Cabanis, Richard, WB., BP., FG., ✉, Hum., Chefr. d., „Ulk". BerlinSW, Puttkamerstr. 16 II. (ebda $^{22}/_{6}$ 38.) **V:** Verstimmte Akkorde 68; Nur aus Liebe, P. 70; Hepp, hepp, Parodie v. Wagners Meistersinger 72; Irren ist menschlich, L. 73; Allerlei Humore, N., 3. A. 90; Veilchen u. Meerrettig, N. 76, 3. A. 79; Buntes Nichts 76; Wenn Frauen lächeln, 2. A. 77; Große Struwelpeter 78; E. lust. Totentanz 79; Was die Spottdrossel pfiff, G., 3. A. 80; A. Glasbrenner 80; Wechselnde Lichter 81; Allerlei nette Pflanzen 82, 2. A. 83; Pythiakalend. 82; Jungferredе 83, 5. A. 84; Kind u. Hund 83; Zoolyrische Ergüsse; Spatzen-Liebe u. Leben 84; Auf d. Bacillenschau 85; Brumm-Stimmen der Zeit 86; Südwestafrikanische Reise des Lohgerbermeisters Kulicke (in Berliner Mundart) 87; Pessimistbeetblüten jüngst-deutscher Lyrik 87; Von einem, der auszog, nervös zu werden (Nervöse Liebe) 88; Friedrichs Kaiserwort, G. 88; A. Amors Werkstatt 89; Nervöse Humoresken 89; Berliner lust. Baedecker 90; In der Bruderkette, Freimaurer-Dichtungen 91; Lachende Lieder 92, 3. A. 98; Heiteres Stat-Album 94; Aus Geheimrats-Jettes Poesie-Album, Ged. in Berl. Mundart 96; Hum.-sat. Krims-Krams 96; Stechpalmenzweige, Bewaffn. Friedensged. 98.

Schmidt-Cartlow, Frl. Martha. Berlin W, Maaßenstr. 36 I. **V:** D. Erlenhof; Onkel Sudroff 96.

Schmidt v. Ditfurth, Frau Loulou, Pl. (Pf. L. v. Ditfurth), Roman, Novell. Aufsätze, ✉. Nürnberg, Ludwig-Feuerbachstr. 31 I u. 0. (München $^{7}/_{8}$ 57.) **V:** Paris, Menschl. Urkunden 98.

Schmidt-Eberhard, s. G.W.C. Schmidt.

Schmidt v. Ekensteen, Frau Marie (Pſ. Ellinor v. Brenner, Knut v. Juliat Marietta), (t.), BB., Novell., ✎, Reiſeb., Hum., Mode, **Ue:** F, Hauptm.-Wwe. München-Nymphenburg, Villa Schwarz. (Mainz [25]/11 47.) **B:** Schott. Plaid; Novell.-Bibliothek.

Schmidt-Häßler, Walter, Roman, Kgl. Hofſchauſpieler. Stuttgart, Fiſcherſtr. 7 I. (Leipzig [1]/7 64.) **B:** Herbſt, Dr.; Fiat justitia, Dr.; Götter, Dr.; Kriſis, Dr.; D. Wunder der hl. Cäcilie, Dr.

Schmidt-Neuhaus, Paul, ✎, ✉, ♛, Prem.-Lieut. B. in NW, Albrechtſtr. 22. (ebda [7]/10 61.) **B:** Königin Luiſe in d. plaſt. Kunſt 93; Berliner Gedenktafeln 93; Vom alten Schadow 95; Heimatl. Skizzen 96; Geſch. d. Kgl. Schutzmannſchaft zu Berlin 98, Nachtr. 98.

Schmidt-Rimpler, Herm., Augenheilkde, Dr. med., o. UP. Göttingen. (Berlin [30]/12 38.) **B:** Glaukom 75; Ausdruck im Auge 2c. 76; Univerſ. u. Spezialiſtentum 81; Ueber Blindſein 82; Augenheilkunde u. Ophthalmoskopie 85, 6. A. 94; Schule u. Auge 88; Schulkurzſichtigk. u. ihre Bekämpfg 90; Erkrankungen d. Auges im Zuſammenhang m. and. Krankheiten 98.

Schmidt-Schiemfels, Max, Novellen, Roman, ✎, Kritik, Red. d. „Freiberger Anzeiger". Freiberg i. S., Wernerſtr. 7. (Wendiſchkarsdorf [17]/1 64.)

Schmidt-Sommerfeld, Guſtav A. B., ♅, Syſtematik, Muſik, emer. Pfarr. Gnadenberg b. Bunzlau, Schleſ. (Sommerfeld [1]/10 36.) **B:** Ep., lyr., dialekt., dram. Ged. 71; Anna u. Diego, Dr. 72.

Schmidt-Stoltenburg, Ludw., ſ. Ludwig Schmidt.

Schmiedeberg, R. v., Red. d. „Neuen Disch. Jagdztg." Berlin SW, Potsdamerſtr. 81 a. ([27]/4 23.) **B:** Dtſche Vorſtehhund. **Ue:** Shaw, D. illuſtr. Buch v. Hund. ()

Schmiedehaus, Hans, PA., Redakteur. Stralſund. (*)

Schmiedel, Paul Wilh., ✝, D., o. UP. Zürich, Kinkelſtr. 18. (Zaukeroda [22]/12 51.) **B:** Hand-Kommentar z. N. T. II. 1: Theſſalonicher- u. Korintherbriefe 91, 2. A. 92. **H:** R. Seydel, Religionsphiloſ. 93; Winer, Grammatik d. neuteſtamentlichen Sprachidioms, 94/98 II.

Schmieder, P. Pius, (t.), OSB., ♛, D. Stadl-Paura, ODeſt. (Kremsmünſter [2]/4 39.) **B:** Chronicon monast. Lambach 65; Benedikt. Ordensreform im 13. u. 14. Jahrhdt. 67; Argumenta cultus beati Adalberonis 68; Leben, Wunder u. Verehrung d. h. Adalbero 68; Matricula episcop. Passaviensis saec. XV 85; Stimmen aus dem Bened. Orden über Ordenserneuerung 89. **H:** Lindemayr, ſämtl. Dichtgn 74. ()

Schmilinsky, G., **Ue:** EFSL., Dr. phil., OLehr. Halle S., Wilhelmſtr. 30. (Magdeburg [6]/642.) **B:** Rolandslied, d. altfranz. Epos 95; Der Rudens d. Plautus 97.

Schmits, Auguſt, Dr. phil., Chefred. b. „Köln. Ztg." Cöln a. Rh., Beethovenſtr. 9. **B:** Kampf geg. d. Sprachverwilderg 92. ()

Schmitt, Adolf, Chirurgie, Dr. med., UDoz. München, Findlingſtr. 19/0. **B:** Die Faſcienſcheiden und ihre Beziehungen zu den Senkungsabſceſſen 93. ()

Schmitt, Askan (Pſ. Eugen Ralf), ✎, ✉. Caſſel, Bismarckſtr. 5. (Spandau [12]/7 67.)

Schmitt, Carl Alex., Humor, ♅, ✎, G.-Rech.-Rat im Reichspoſtamt. Berlin W, Winterfeldtſtr. 15. (Schwarzenfels [11]/3 46.) **B:** Fernſprechregeln od. d. Angeſchloſſene, wie er ſein ſoll, 2. A. 84; Einer v. d. Poſt 85, 3. A. 91. **H:** Poſtliederbuch, 3. A. 86; Beiwagen z. Poſtliederbuch 88.

Schmitt, Chriſt., ♅, ✎, Sekretär der Kaiſ. Univ. u. Landesbibl. **H:** der „Erwinia". Straßburg i. E., Ohmachtſtr. 3. (Geubertheim [28]/3 65.) **B:** Alſalieder, G. 91, 2. A. 95; Im Sturm u. Sonnenſchein (m. Schmidt-Brädikow u. Traudt), G. 93.

Schmitt, Eugen, ſ. A. D.-E. Klaußmann.

Schmitt, Eugen Heinr., ⁂, Religions⁂, Aeſthetik, ✉, Dr. phil. Budapeſt, Feſtung Herrengaſſe 58. (Znaim [5]/11 51.) **B:** Mod. u. antike Schickſalstragödie 74; Geheimnis der Hegelſchen Dialektik 88; Michelet u. d. Geheimnis der Hegelſchen Dialektik 88; Ibſen als pſychолog. Sophiſt 89; Gottheit Chriſti 92; Das Geheimnis Chriſti 94; Herodes 95; Fr. Nietzſche an d. Grenzſcheide zweier Weltalter 98.

Schmitt, Gregor, (t.)., ✝, ✉, Dr. phil., Definitor, Red. d. „Fränk. Bauern". Donnersdorf b. Sulzheim, UFrank. (Reichsmannshauſen [24]/5 60.) **B:** Apologie d. erſten 3 Jahrh. 90. ()

Schmitt, Gregor, ✗, Dr. med., Reg.-u. Kreis-Med.-R. Würzburg, Hofſtr. 16. (Riedenheim [12]/3 32.) **B:** Aerztl. Taſchenbuch 59/92; Ludwigsbad Wipfeld 85; Mediz. Statiſtik d. Stadt Würzburg 83; Arzneimittel d. heut. Medizin 85/92; Morbiditäts-Statiſtik von Unterfranken 86. ()

Schmitt, Heinr., SchG., Red. am „Frkf. Gen.-Anz." Frankfurt M., Gallusſtr. 1. ()

Schmitt, Jak., (t.), Homiletik u. Katechetik, D., Domkapitul. Freiburg i. B., Schuſterſtr. 24. (Tauberbiſchofsheim [10]/9 34.) **B:** Manna quotid. sacerdotum III 63/64, 3. A. 90; Lehre von der päpſtl. Unfehlbarkeit, 2. A. 70; Döllinger, ſ. Erklärung u. ſ. Anhang 71; Kath. Prieſtert. 78; Kath. Sonn- u. Feſttags-Predigten 82 II, 4. A. 97; Erklärg d. kleinen Deharbeſchen Katechismus, 9. A. 98, d. mittleren III 9. A. 97; Anleitung z. Erteilg d. Erſtkommu-

nikantenunterr., 9. A. 93; Erinnerungen an A. Stolz 85.

Schmitt, Joh. Herm., ♛, Sprichw., Dr. phil., Rektor. Edenkoben. (Zell b. Würzburg 11/6 47.) **B:** Latein. Sprichwört., Redensart. 2c. 86; Gesch. d. Stadt Edenkoben bezw. d. Vorderpfalz 87; J. G. Lehmann 92.

Schmitt, Jos. Dam., ⚓, D., Dr. phil., Prf., Regens, Mitred. d. „Philos. Jahrb." Fulda. (Marbach bei Fulda 22/4 58.) ()

Schmitt, Paul Gabr., (k.), Kirchenrecht, D., Domkapitular. Würzburg. (Reiterswiesen 28/11 40.) **B:** D. Kultusbaulast 88; Religionshandbuch, bibl. Gesch. u. Gebetbuch für kathol. Taubstumme 92; Generalreg. z. Würzb. Diözesanblatte 93. ()

Schmitt, Rich., ♛, Dr. phil., a. o. UP. Greifswald, Langestr. 31 (v. April 99 ab: Bonn) (Neusalz 15/2 58.) **B:** Prinz Heinrich v. Preußen als Feldherr im siebenjähr. Kriege 85/97 II; Die Gefechte b. Trautenau 2c. 92.

Schmittdiel, Aug., (k.), (Pf. Ernst Faber), Katechese, ✠, Kanonik. Gesetze, Westf. (Warburg 8/2 31.) **B:** Getreu bis in den Tod 84; Blatt, Dorn u. Blume 85; Legende d. hl. Cyriakus, G. 85; Spruchband d. Jahrentlang, G. 88 f.; Samstagslehre 91 f.; Krautweihlegenden 91; Nicht wahr u. doch wahr 93; Sternlegenden 94; D. Friedhof, G. 94; Weihnachtsmärchen 95; E. Kirchhofsandacht 97; Betracht. Kommentar zur Nachfolge Christi 96. ()

Schmitter, Anton, SchG., PA., 🖃, 🌐, ⛭, 🖊, Red. d. „Frankf. Nachr." Frankfurt a. M.-Sachsenhausen, Oppenheimerstr. 55. (Seeshaupt b. München 21/9 66.) ()

Schmitthenner, Adolf, Nov., Roman. Stadtpf. Heidelberg, Sandgasse 1. (Neckarbischofsheim 24/5 54.) **B:** Psyche, R. 91, 2. A. 92; Nov. 96.

Schmitz, Clem., (k.), Kirchenrecht, Präses am Bürgersaal. **H:** Diözesankal. für München-Freysing. München. (Minteln 31/12 39.) **B:** Natur u. Subjekt d. Präsentat. 68; Ist d. Papst persönlich unfehlbar? 70; Kleines Choramt (Reischl), 6. A. 80; Oesterr. Scheyern-Wittelsbacher 80. ()

Schmitz, Frau Fanny, geb. Kemner, FD. z. S., Roman. Heidelberg. (Düsseldorf 1/2 19.) **B:** Unter Eichen und Palmen, Erz. 85.

Schmitz, Herm. Jos., (PF. Fabricius), (k.), Kirchenrecht, Kirchen♛, Weihbischof. Cöln a. Rh. (ebda 16/5 41.) **B:** Cola di Rienzi 78; Volksschulwesen im MA. 79; Die Bußbücher u. d. Bußdisciplin d. Kirche 83, II; Gattin u. Mutter im Heiden-, Juden- u. Christentum 85; Bettler v. Assisi u. d. Rittertum 86; Acht Seligk. d. Christentums und die Versprechungen der Sozialdemokr. 91, 2. A.; Tobias, Uns. Pflichten gegenüber d. sozial. Gefahren, 2. A. 92; Das Büchlein vom hl. Geist zur Vorbereitung auf die hl. Firmung 94, 15. A. 98; Der Prophet Elias, seine Sendung zur Belebung des Glaubens 97; Die Bußbücher und das kanonische Bußverfahren 98. ()

Schmitz, Hubert (Pf. H. Faber), (k.), Soziologie, Religlehrer. Düsseldorf, Stefanienstr. 38. (ebda 16/5 67.) **B:** Unter den Karthäusern 92.

Schmitz, Frau Joseph, geb. Köhler, (k.), (Pf. Fabri de Fabris u. Angelita Harten), Belletristik. Aachen, Wallstr. 35. (Neuß a. Rh. 28/2 58.) **B:** Was die Blumen erzählen 96; Aus Wilbfang's Kinderjahren 97, 99; Draußen in der Welt 97; Wilbfang im Pensionat 98; Lieb und Leid 99. *

Schmitz, Laurenz, ⚕, Hygiene, Dr. med., Sanitäts-R. u. Kreisphysikus. Aachen. Rheinprov. (Aachen 5/8 47.) **B:** Mensch u. dessen Gesundheit 84, 89; Gesundheitslehre für Eltern, Geistl. u. Erzieher 89; Das Geschlechtsleben des Menschen in gesundh. Beziehung 89; Gesundes Wohnen 90; Gesundheitsspiegel 91, 93; Wie k. d. Arbeiter sich vor Gesundheitsgefahren schützen? 91.

Schmitz, Ludwig, ♛, Dr. phil. Münster, W., Piusstr. 9 a. (Rheydt 10/6 67.) **B:** Gesch. d. Herrschaft Rheydt 97.

Schmitz, Maximilian, ♛, Litt.♛, Dr. phil., OLehr. Crefeld, Corneliusstr. 29. (Recklinghausen 18/4 56.) **B:** Gesch. d. Pfalzgrafen v. Lothringen 79; Quellenkbe d. röm. Gesch. 81; Hohenzollerubilder 83, 2. A. 88; Engl. Investiturstreit 84; Fürst Karl Anton v. Hohenz. u. d. Bedeutung sein. Familie f. d. Zeitgesch. 84, 4. A. 93; C. Sylva 89; Ernst II., 2. A. 91; Werke Oskars II. 90; Wilh. I. u. s. schriftstell. Eingreifen 2c. 92; Die Grafen u. Fürsten v. Hohenz. 95; Handelswege u. Verkehrsmittel d. Gegenwart 97; A. d. Leben d. Königin Viktoria 97; Bonn. Eine Schilderung 98; Die Dichter der Freiheitskriege 98; Dichter d. Friderizianischen Zeit und Lessings Philotas 98.

Schmitz, Moriz (Pf. Zirom, Schwarz v. Schwarzenfels), (k.), ✠, Altertumskde, Juwelier, Goldschmiedmstr. Rheinberg, Gelderstr. 256 a. (ebda 21/6 33.) **B:** Alte u. neue Lieder 60; Gott segne das ehrbare Handwerk: I. Toaste, Lieder, Ansprachen 91, IV. Vaterl. Ged., Deklamationen 91, V. Humorist. Ged., Vortr., Deklamat. u. Reden 92; Sagen v. Niederrhein 92; Deklamatorium ernster religiöser u. humor. Ged. u. Vortr. f. kath. Gesellen-, Arbeiter- u. a. Vereine 93. ()

Schmitz, Otto, Finanzwiss., Red. Berlin W, Wittenberg-Platz 5. (Gimborn 9/10 46.) **B:** D. Finanzen Mexikos 94; Die Finanzen Argentiniens 95. ()

Schmitz, Wilh., (k.), St. Kirchen♛, St. Andreas-Collegium, Charlottenlund, Dänemark. (Aachen 8/8 38.) **B:** D. Einfluß d. Religion auf d. Leben beim ausgehenden

Mittelalter, besonders in Dänemark 94.

Schmitz, Wilh., (k.), ✝, Benefiziat. Eichstätt, Bay. (ebda 23/8 21.) **B:** Ueber den Selbstmord 84; Führer durch die Domkirche in Eichstätt 94. ()

Schmoele, Joseph, ✉, Dr. phil., UDoz. Greifswald. (Frankfurt a.M. 8/4 65.) ()

Schmölzer, Hans, Kunst✍, Dr. phil., k. k. Conservator, GP. Trient, Tirol, Via Macello vecchio 4. (Innsbruck 5/4 56.) **B:** Die Wandmalereien in St. Johann i. D. St. Martin in Campil u. Terlan 88. ()

Schmoll, Claus, s. Charlotten. Schöler.

Schmoll, Fräul. Gisela (Pf. G. Süllens u. Selim Gollisch), 𝒻, ♪, **Ue:** F. Wien IV, Sensengasse 5. (19/3 80.) **Ue:** D. Löwenbändiger, R. 98.

Schmoller, Gustav, ✉, Dr. oec. pol. u. jur., o. UP., **H:** b. Jahrb. f. Gesetzgebung 2c. u. „Staats= u. sozialwiss. Forschgn". Berlin W, Wormserstr. 13, Villa Schmoller. (Heilbronn 24/6 38.) **B:** Gesch. d. dtsch. Kleingewerbe 70; Einige Grundfragen des Rechts 2c., 2. A. 75; Straßb. Blüte 2c. 75; Straßb. z. Zeit d. Zunftkämpfe 2c. 75; Straßb. Tucher= u. Weberzunft 79; Zur Litt.-Gesch. d. Staats= und Sozial-Wiss. 88; Z. Sozial= u. Gewerbe-Politik der Gegenw. 90; Ueb. einige Grundfragen der Sozialpolitik u. der Volkswirtschaftslehre 98; Umrisse u. Untersuchung z. Verfassungs=, Verwaltungs= u. Wirtschaftsgesch., hauptsächl. Preußens im 17. u. 18. Jahrh. 98; Acta borussica: d. preuß. Seidenind. im 18. Jahrh. 92 III; D. Behördenorganisation u. d. allg. Staatsverwaltg Preuß. im 18. Jahrh. I 94, II 98.

Schmuckenschläger, Adolf, (k.), ✝, geistl. R., Prf. Linz a.D., Mozartstr. 28. (Kollerschlag 23/12 41.) **H:** Dr. E. Müllers Theolog. moralis I u. II 8. A. 99, III 6. A. 95.

Schmucki, Jos. Ant., (k.), ✝, Pfarrer. Berneck, Kanton St. Gallen. (Eschenbach 2/3 58.) **B:** Warum wir keine Leichenverbrennung wollen 90; Reise e. St. Galler Jerusalempilgers 92.

Schmuylow-Claassen, Ria (Pf. Ria Claassen), Kunstkritik. München, Neureutherstr. 22. (Tilsit 12/10 70.) *

Schnabl, Frau Jenny, ♕, Nov.-Wien I, Universitätsstr. 11. (ebda 17/3 63.) ()

Schnackenburg, Frau Clara (Pf. C. Wittburg), Nov., Reisebeschr. Dresden-Blasewitz, Deutsche Kaiserallee 14. (Berlin 1/3 45.) **B:** Ein Christkind; Auf der Schmittenhöhe und andere Erz. 97.

Schnackenburg, Eduard, ⚔, Oberstlieut. a. D., Red. d. „Jahrbüch. f. d. dtsche Armee u. Marine". Berlin W, Tauenzienstr. 10. (Magdeburg 8/8 40.) **B:** Dänemarks Wehrkraft gegenüb. Deutschld 63, 2. A. 64; Leitfad. f. d. Unterr. in d. Dienstkenntnis 76, 3. A. 82; Freikorps Friedr. d. Gr. 83; Beitrag z. Gesch. d. Ordens pour le mérite 87; Welt in Waffen II., neu bearb. 87/88; Invaliden= u. Versorgungswesen d. brandenburg.-preuß. Heeres bis 1806 89.

Schnackenburg, Rudolf, Kirchen♕, Major a.D. Dresden-Blasewitz, Deutsche Kaiserallee 15. (Glatz 14/10 35.) ()

Schnapper-Arndt, G., ✉, Statistik, Börnelitt., Dr. d. Staatswiss., Privatgelehrter. Frankfurt a.M., Bockenheimer Landstr. 97. (ebda 3/10 46.) **B:** Fünf Dorfgemeinden a. d. hohen Taunus 83; Z. Methodologie sog. Enqueten 88.

Schnauß, Herm., Red. des „Apollo", **Ue:** EF, **H:** „Gut Licht!" Dresden-Striesen, Tittmannstr. 11 b I. (Jena 17/2 57.) **B:** Photogr. Zeitvertreib 90, 5. A. 96; D. Blitzlicht-Photographie 93, 2. A. 96; Diapositive 96, 3. A. 98.

Schneckenburg, Edmund, Gesundheitspflege, Kuranstalts-bes. Reitzenhain, S. (Bautzen 14/7 44.) **H:** Lungenschwindsucht 88, 95; Nervenschwäche 89, 91; Kehlkopfkrankheiten 91; Die kranke Lunge 93.

Schneckenmann, Georg, ✝, Dr. phil., Lic. theol., ao. UPl. Leipzig, Dresdner Str. 15. (Chemnitz i. S. 8/7 52.) **B:** Das Judentum in den Evangelien 84; Auslegg d. Briefe Pauli an die Korinther 87, 2. A. 94 u. der Gefangenschaftsbriefe 88; Unsr. Gemeinschaft mit Gott durch J. Christ. 88, 2. A. 98; Mod. Christent. 89, 2. A. 90; D. jüdische Hintergrund i. NT. 90; Frank u. Ritschl 91; Vorstellung vom Reiche Gottes 93/96; Von rechter Verbeutschg d. Evang. 96; Unzulänglichkeit b. gegenwärt. kirchl. Unterweisung 98; Einleitung in d. christl. Glaubenslehre 99. **H:** (mit F. Delitzsch) F. Webers Jüd. Theol. 80, 2. A. 97.

Schneeberger, Friedr., Libretto, ♕, ♪, Musikdir., Organist, Componist. Biel, Schweiz, Centralstr. 42. (Schoren 25/12 43.) **B:** Die Waise, Bst. 97.

Schneedorfer, Leo, (k.), ✝, D., o. UPl. Prag, Dominikanergebäude, Altst. (Obergroschum.) **B:** 2 Kanzelreden bei Gelegenheit der Votivfeier in der Marienkirche zu Budweis 71; Pred. am Sylvesterabend 75; Klagelieder d. Jeremia 76; Weisheitsbuch Jesu Sirach 81; Festpred. bei Jubelvorfeier 85; Synopsis hermeneut. bibl. 85; Pred. zu Secundizfeier 86; Compend. hist. II. ss. N. T. 88, 2. A. 93. ()

Schneegans, Ludwig, GDA., ✪, **Ue:** F. Wien IV, Hauptstr. 36. (Straßburg 16/12 42.) **B:** Doktor Vorwärts, L. 71; Spätherbst, Dr. 72; Weg zum Frieden, Dr. 74; Doppelgänger, Dr. 77; Jan Bockhold, Dr. 77; Samiel hilf! L. 81; Maria, Königin v. Schottland, Dr. 82; Ueb. d. orthogr. Anarchie i. Schriftthum d. Straßb. Dialekts 96.

Schnegelberger, Karl, Red. u. Verleger der Wiesb., Emser, Baden-B., Hom-

bger, Kreuzn. u. Nauh. Hotel- u. Fremdnztgen, d. Wiesb., Rheingauer, Rheinhess. u. Nassau. Adreßb. Wiesbaden, Marktstr. 26. (Kupferzell 21|3 54.)

Schneideck, Gust. Heinr., Epik, Dr. ph., Red. Berlin SW, Blücherstr. 69. (Stettin 21|1 59.) **W:** Jenenser Leben, G. 83; Strike, Ep. 85; Auszug nach Kahla, Ep. 86; Episches Bilderbuch 86; Berl. Allerlei, Hum.; Neue Berlin. Märchen 91; Im Osten Berlins, N. 92; Gerh. Brüning, N. 93; Berliner Träumereien 93; Die Diaconissin, Dr. 94; Allenhofers Atelier, Schw. 96; Eine mod. Ehe, Sch. 97; Der Runenstein, Sch. 98.

Schneidemühl, Georg, Tier- u. Naturw., Dr. phil., ao. UP. Kiel, Feldstr. 22. (Elbing 15|12 53.) **W:** Lupinenkrankheit d. Schafe 83; Lage d. Eingeweide bei d. Haussäugetieren 83, 2. A. 94; Repetitor der Muskellehre b. d. Haussäugetieren 83, 2. A. 94; Entstehung, Erkennung u. Tilgung der Lungenseuche 85; Abortus bei Tieren 88; Handbuch d. zahnärztl. Heilmittellehre (m. Holländer) 90; Das tierärztl. Unterrichtswes. Deutschl. 90; Ueb. den gegenw. Standp. d. laryngalen u. trachealen Arzneianwendungsmethode bei Tieren u. bei Menschen 91; Tierärztl. Laufbahn i. deut. Reich 91; Das Fleischschauwesen im deut. Reich 92; Tierarzneiwesen Deutschlds 93; Abwehr, Tilgung u. Verhütung d. Maul- u. Klauenseuche 93; Blutserumimpfungen 94; Lehrbuch der vergl. Pathol. u. Therapie des Menschen u. der Haustiere 98; D. Protozoën als Krankheitserreger d. Menschen und der Haustiere 98; Ueber Sarkosporidien 97; Ueber Nervenkrankheiten bei Tieren 98. **H:** Tiermedizinische Vorträge.

Schneider, Adalb. (Pf. Alb. Schnitter), Humor, k. k. Hauptm. Salzburg, Rudolfskai 40. (Graz 27|11 59.) **W:** Schönlieschen, Ep. 85; Gewehr heraus 88, 2. A. 89; In eigenen Banden, Ep. 89; Offizier im gesellsch. Verkehr 90, 3. A. 95; D. Enthüllung des Denkmals für d. gef. ehemal. Angehörigen b. k. u. k. Inf.-Cadettensch. Liebenau b. Graz 94; Näherinnen werden aufgenommen, Schw. 95; System. Schreibunterr. f. die Unteroff.-Schulen 99.

Schneider, Adam, Ψ, Dr. phil., wiss. Hilfsarb. a. d. Univ.-u. Landesbibl. Straßburg, Els., Steingasse 1. (Worm a. Rh. 10|7 60.) **W:** Die span. Vorlagen d. deutsch. theolog. Litt. b. 17. Jahrh. 97; Spaniens Anteil an d. deutsch. Litt. des 16. und 17. Jahrh. 98. *

Schneider, Alb., Zoll- u. Steuerwesen, SteuerR. a. D. **H:** „Umschau auf dem Gebiete des Zoll- u. Steuerwesens", 16. Jhg. Berlin-Rixdorf, Berlinerstr. 43 II. (Altona 28|2 32.) **W:** D. prakt. Aufsichtsbeamte 69, 4. A. 87; Der (indirekt) steuerpflicht. Gewerbebetrieb 70; Rationelle Fabrikat. d. Kartoffelstärke 70; Dtsche Zolltarif 78, 4. A. 92; D. prakt. Zollrevisionsbeamte 78, 4. A. 82; Prakt. Erheber der Zölle und Steuern 86, 3. A. 92; Bez.-Ob.-Kontrolleur 89; Aussichten der Zivilversorgungsberechtigten in d. Zoll- u. Steuerverwaltg 91; Wie wird man Hauptamtsdirigent; Gen.-Registrator der Zoll- und Steuerverwaltg; D. prakt. Hauptzoll- u. Hauptsteueramts-Assistent.

Schneider, Albert, Jur. jur., o. UP. Zürich. (17|12 36.) **W:** Die 3 Scävola Ciceros 79; Beiträge z. Kenntn d. röm. Personennamen 74; Die privatrechtl. Bestimmungen des Zürich. Baurechts 2c. 65; G. Weber 88; Commentar z. schweiz. Obligationenrecht, 3. A. 91, z. zürich. privatrechtl. Gesetzbuch 88; Bericht an d. h. Bundesrat d. schweiz. Eidgenossensch. über die tessin. Großratswahlen 89; Prozeß des Rabirius 89; Zur Gesch. der Flöte im Altert. 90; Z. Gesch. d. Sklaverei im alten Rom 92. ()

Schneider, Aug. Arthur, klass. Archäol. u. Topographie, Dr. phil., a. o. UP. Leipzig, Tauchaerstr. 1 II. (ebda 2|2 61.) **W:** Troische Sagenkreis in der ältesten Kunst 86; Prolegomena zu einer neuen Heroengalerie 90; D. alte Rom 96.

Schneider, Ceslaus M., (k.), †, D., Dr. phil., Pfr. Floisdorf bei Commern, Kr. Schleiden. (Brieg 5|5 40.) **W:** Natur, Vernunft, Gott 83; Sitz der Weisheit 83; Krit. Bemerkungen 83; Areopagitica, d. Echtheit b. Schriften des Dionys v. Areopag 84; Wissen Gottes 84|86 IV; D. theolog. Summa d. hl. Thomas v. Aquin 86|92 XI u. Reg. Bd. 92; Gregor VII. 86; Das Apostol. Jahrb. 88|90 II; Thomasblätter 88|90; Miseremini mei, Helfet den armen Seelen 80; Unbefl. Empfängnis u. die Erbsünde 92; Die sozialist. Staatsidee beleuchtet durch Thomas von Aquin I 94; Ueber d. Einigung d. Kirchen I 90; Das Büchlein über die Novizen 98; D. Wissensch. des Heils, dem Herzen als Speise vorgelegt; Die Vollkommenheiten Gottes u. die Dreieinigkeit 98. **Ue:** Didon, Christus 91 II, 2. A. 95; Dess., D. Unauflöslichkeit der Ehe u. die Ehescheidung 93; Boyer, Die Jugend Leo XIII; Die Ordensschwester 97.

Schneider, Eugen, württ. W, Dr. phil., Archiv-Assessor. Stuttgart, Tübingerstr. 43 III. (ebda 22|9 54.) **W:** Kampf Graf Eberhards v. Württ. geg. Rudolf v. Habsburg 86; Württ. Reformationsgesch. 86; Cod. Hirsaugiensis 88; Württ. Gesch. 96; Das Tübinger Collegium illustre 98.

Schneider, Friedr. Karl W., (k.), Kunst W, D., päpstl. Prälat, Domkapitular, Custos u. geistl. R. Mainz. (ebda 7|5 36.) **W:** Baugesch. d. Mainzer Domes 70; Heil. Bardo 71; Steinmetzzeichen des Mainzer Domes 72; Gräberfunde im Mainzer Dom

74; Katharinenkirche zu Oppenheim 77; Geistl. Stifter im Großh. Hessen II 78; Malterl. Ordensbauten in Mainz 79; (mit Lotz) Baudenkmäler im Reg.-Bez. Wiesb. 80; Pauluskirche zu Worms 81; Dom zu Mainz 84, Handausgabe 86; Mainz u. s. Drucker 89; Vom Aetna 90; Kl. Studien üb. mittelalt. Elfenbein- und Email-Werke; Mainzer Künstler u. Denkmäler; Bau kath. Pfarrkirchen; Jubil.-Gabe Wilh. II. an Leo XIII. 93; Theologisches zu Raffael 96. ()

Schneider, Georg, 𝒻, Red. an „Wolffs Telegraphischem Bureau". Berlin SO, Brückenstr. 1 c. (Berlin $^{10}/_{7}$ 63.)

Schneider, Gottlob, Dr. jur., Dir. a. D. d. Lebensversichergsbank. Gotha. (ebda $^{9}/_{5}$ 35.) **Mit V:** Gesch. d. Lebensversich.-Bank f. Deutschld 87. **V:** Beiträge zur Chronik d. Herzogt. Gotha 74/80; Bestelle dein Haus 87; Konkurrenz u. Reklame in d. deutsch. Lebensversich. 88; Zum 100j. Geburtstag des Fabeldichters W. Hey 89; Dtsche Weisen 89; Wegweiser durch Gotha u. s. Umg. 94; Luisenthaler Wegweiser 95; N. Reime 96; Georgenthal-Tambacher Wegweiser 97. ()

Schneider, Gustav, Publizist, Politik, ✆, Roman, Humor, 𝒻, **Ue:** FE. Paris, Rue Buffault 27. (Hamburg $^{14}/_{6}$ 36.) **V:** Pariser Briefe m. Schildergen, Kriegs- u. Belagerungsepoche 72/73 IV; Verfehlter Beruf 78; Rote Spinne, R. 79; Pariser Humoresken 80; Am Perlenstrom 90; Paris u. die Pariser 98 IV; Paris u. s. Bewohner währ. d. Krieges u. der Belagerung 99. **Ue:** Rabelais, Quart d'heure, Dr. 83; Prince Lovelace 85. *

Schneider, Frau Hedwig (Pf. H. Schaffer), Novell. Bremen, Osterthorssteinweg 84. (Gut Lebno, Westpr. $^{15}/_{10}$ 47.) **V:** Noblesse oblige, R. 91; Lichtbilder, R. 91 II; Ehre sei Gott in d. Höhe, Kinderweihn.-Feier f. Schule u. Haus 94.

Schneider, Hugo, Roman, 𝔗, Bankbeamter. Berlin SW, Kürassierstr. 2 II. (Potsdam $^{16}/_{8}$ 44.) **V:** Gegen Falbs krit. Tage 92; Irrende Liebe, R. 95; Eigene Pfade, G. 96; Doch Wissen z. Glauben 97; Dankesfesseln, R. 99.

Schneider, Frl. Ida (Pf. Mechthildis v. der Nogat), 𝔗, Nov. Wiesbaden, Gerichtsstr. 3. (Marienburg a. d. Nogat $^{13}/_{12}$ 53.) **V:** Aus vergilbt. Blättern 92. ()

Schneider, Karl, 𝔓, ev. Religs., Dr. phil., W. GO Reg.-R. Berlin SW, Tempelhoferufer 32. (Neusalz $^{25}/_{4}$ 26.) **V:** Cl. Harms 61; G. H. v. Schubert 63; Schleiermacher u. Harms 65; D. Volksschule 2c. i. Frankreich 67; Volksschulwesen 2c. in Preußen 75; Rousseau u. Pestalozzi, 5. A. 95; Erstes Religionsbuch für Kinder, 6. A. 95; Bildungsziel u. Bildgswege f. uns. Töchter 89; (m. E. v. Bremen) Volksschulwesen im preuß. Staate 86/87 III; (m. A. Petersilie), Oeffentl. Volksschulen ebd. 82/93 IV; Das 6. Gebot in d. Volksschule 93. ()

Schneider, Kart, Dr. phil., Pariser Vertret. d. „Köln. Ztg". Neuilly sur Seine, 16 Rond Point de la Porte Maillot. ()

Schneider, Frau Lina, VB. (Pf. Wilh. Berg), Ethnogr., Litt. ♛. Cöln a. Rh., Roonstr. 17 I. (Weimar $^{15}/_{131}$.) **V:** Frauengestalten d. griech. Sage u. Dichtg 79; Gesch. d. niederl. Litt. 87; Bonifacius, Dchtg. **Bearb.:** Jonkbloet, Gesch. d. niederl. Litt. 72 II. **Ue:** Bosmaer, Amazone, R., 2. A. 83; v. d. Vondel, Jephtha; Limburg-Brouwer, Akbar, 2. A.; Beatrys, niederl. Legende des 15. Jahrh. ()

Schneider, Frl. Luise, Jugendschr., Nov., Oberin des evangel. Gouvernantenheims. St. Petersburg, Nowa-Jsaakiewskaja 24/4. (Livland $^{17}/_{1}$ 55.) **V:** An den blauen Wassern d. Kiwasees, N.; Gierkatzu. Schmierkatz; Im Forsthaus; Im Waldheim; Rickens Tagebuch; Ebba Heimburg. ()

Schneider, Osk., ⊕, Naturw., Kulturw., Dr. phil. Prof. Dresden-Blasewitz, Südstr. 5. (Löbau, S. $^{18}/_{4}$ 41.) **V:** Beitr. z. Kenntn. d. griech. orthod. Kirche Aegyptens 74; Ueb. d. Notwendigkeit u. Einrichtung geogr. Schulsamml. 77; Beiträge z. Kenntn. d. kaukas. Käferfauna (m. H. Leder) 78; Naturwiss. Beitr. z. Kenntn. d. Kaukasusländer 78; Schneiders Typen-Atlas 81, 4. A. 92; Naturw. Beitr. z. Geogr. u. Kult.-Gesch. 83; Machtäußerungen d. dtschen Reiches i. Ausl. 84; Riviera bi Ponente 86; Ueb. schärfere Begrenzg geograph. Begriffe 86; Aegypt. Granit u. s. Beziehungen z. altägypt. Gesch. 87; Chamsin u. s. Einfluß auf d. niedere Tierwelt 88; Vallombrosa 88; Der ägypt. Smaragd 92; San Remo und s. Tierwelt im Winter 93; D. Tierwelt d. Nordseeinsel Borkum 98.

Schneider, Peter Josef, (k.), 𝔗, Jugendlitt., Lehrer. Villmar, Hess.-Nassau. (Sainscheid $^{11}/_{6}$ 65.) **V:** Das Königsdenkmal auf dem Bodenstein 95.

Schneider, Phil., (k.), Kirchenrecht, D., Lyceal P. Regensburg. (Miltenberg $^{8}/_{10}$ 40.) **V:** D. bischöfl. Domkapitel 85; Lehre v. d. Kirchenrechtsquellen 90, 2. A. 92; Fontes juris ecclesiastici novissimi 95; Die partikularen Kirchenrechtsquellen in Deutschl. u. Oesterr. 98. ()

Schneider, Robert v., klass. Archäologie, Dr. phil., ao. UP., Custos d. kaiserl. Antikenlg. Wien IX, Berggasse 10. (ebda $^{17}/_{11}$ 54.) **V:** Geburt d. Athena 80; Erzstatue vom Helenenberge 93; Album auserlesener Gegenstände der Antikenlg 95. ()

Schneider, Rudolf, klass. Ψ, Dr. phil., GProf. Berlin-Großlichterfelde, Marthastr. 3. **V:** Ilerda 86; Portus Itius 87; Legion und Phalanx 93. **H:** Bellum Alexandrinum 88.

Schneider, Frl. Thekla, (t.), ⚷. Friedrichshafen, Friedrichstr. (Ravensburg[18]|8 54.) **B**: Wellen v. Bodensee 82; Aus alten Tagen, Ep. 85; Geb., 2. A. 89; Frau Wendelgard, Ep. 93; Irmentrud, R. 97; Tannenreis, 2 Weihn.-Gesch. 98.

Schneider, Wilhelm (Pf. Wilh. Clauß), BB., Humor, Dialekt, ✍, ♆, Kult♛, Dr. phil. u. Rektor d. höh. Schule. Kerpen b. Cöln. (Cöln [29]|1 62.) **B**: Gesch. d. Großen Carnevals-Ges. in Cöln, 2. A. 94; Us unse Lotterbovejohre 94|97 III; A. deutsch. Frauen Ruhmeshalle, D. 94; Jubeljahr d. großen Carnevalsges. 94; Der Gymnicher Ritt; R. 95. H: Cölner Commersbuch 96.

Schneider, Wilh., (k.), Ethik, Religionswiss., Ethnol., D., Prälat, Prof., Domprobst. Paderborn. (Gerlingen [4]|9 47.) **B**: Das Leiden Christi 75; Das and. Leben 79, 4. A. 95; Neuere Geisterglaube 82, 2. A. 84; Lebensweisheit 82; Austral. Eingeborenen 83; Wahlspruch z. neuen Jahre 83; Kulturfähigkeit d. Negers 85; Naturvölker 85|86; Religion d. afrik. Naturvölker 91; Allgemeinheit u. Einheit des sittl. Bewußtseins 95; Sittlichkeit im Lichte d. Darwinschen Entwicklungslehre 95. ()

Schneider-Arno, Baronin José, BB., ✍, ♆, Nov., Stiftsdame. Wien I, Mayserbergasse 6. (Wien [17]|2 54.) **B**: Geb. 89; Nov. 89; Aus Oesterreich, Nov. 90; Aus Oesterr., Biogr. m. Großvaters 90; Gastein 95; Bagatellen 95; Stefansturmfal. 96; Stefansturm-Jubiläumskal. 98. ()

Schneiderhan, Joh. (Pf. Friedmann), ✠, Sem. Oberh. Schwab. Gmünd. (Nordstetten [18]|11 55.) **B**: D. Anfänger 83, 3. A. 97; Gesetzliche Bestimm. für Lehrer 86; Heil König Karl 89; Deutsche Fibel 91, 3. A. 97; D. Volksschulgesetz 91, 92; M. C. v. Münch 94; Handb. d. schriftl. u. mündl. Verkehrs 95, 2. A. 96; Dtsches Lesebuch f. Volksich., 2. u. 3. Schulj. 96, 2. A. 98; Handbuch z. Anschauungs- u. Sprachunterricht 96; Bademecum der württ. Volksschulgesetzgebg 98; Kommentar zum Lesebuch (m. Frick, Dorner, Ruf, Stärk) I 98.

Schneider Spitzig, s. Wilh. Schwarz.

Schneidewin, Max, ⁂, Dr. phil., GP. Hameln, Klütstr. 52 A. (Göttingen[24]|2 43.) **B**: Die kopernikan. Wahrheit u. d. christl. Dogma 68; Homerische Naivetät 78; Drei populär-philos. Essays 83; Der Wundt-Sommersche Streit 87; Horaz Lebensweisheit 90; Das gold. ABC der Philos. v. Steubel-Sch. 91; Das zeitgesch. Ereignis von Trier als Markstein zur Umschau üb. uns. relig. Horizont 91; Off. Brief an E. v. Hartmann 92; Cicero nnd J. Grimm über das Alter 93; Mahnwort an d. Centrum 93; Jüd. Frage im deut. Reich 94; Polit. System des Reichskanzlers Caprivi 94; Gedanken über antike u. mod. Staatsberedsamkeit u. Charakteristik d. Reichskanzl. Caprivi als Redner 94; Schillers Briefe über Don Carlos mit Einl. u. Anmerk. 95; Wanderung über das Schlachtfeld des 16. August 1870 mit e. Anhange: Ehrung des Chefs d. GSt. des 10. AC. im großen Kriege, Obstl. v. Caprivi 95; Die antike Humanität 97; Das Rätsel des G. Hauptmannschen Märchendramas „Die versunkene Glocke" u. s. märchenhaften Erfolges 97. ()

Schneidt, Karl (Pf. Karl Klarenthal, Hans Streit), SchG., Sozialpolitik, ✍, ✍, ◯, Roman, Humor u. Satire. H: „D. Spottvogel". Berlin-Schöneberg, Fritz Reuterstr. 2. (Rußhütte, Kr. Saarbrücken [13]|5 54.) **B**: D. natürl. Parteiteilung des Volksschullehrers 78; Sozialpolit. Silhouetten 81; Prakt. Anleitung z. Selbsterl. d. franz. Sprache 83; Hintermänner d. Sozialdemokr. 90, 5. A.; Kellnerinn.-Elend i. Berlin, 3. A. 91; Enthüllte Geheimn. d. eis. Maske 91; Ehemoltke 91; Urteil d. Welt, Sch. 94, n. A. 95 u. d. T.: Das Ende der Lüge; Die Hungerrevolte in Berlin 92; Leidvoll und freudvoll, R. 98; Von der Sonnenseite, Hum. 95; Ragout fin 98.

Bearb.: J. Vallès, Jingtras' junge Leid. 98.

Schnell, Eug., (k.), Prov.- u. Kultur♛, Archiv N. Sigmaringen. (ebda [16]|8 18.) **B**: Ant. v. Hohenzoll. 56; Stephanie v. Hohenz. 63; Karl v. Hohenz. 63; Album v. Sigmarng. 64; Hohenz. Geschäfts- u. Gesch.-Kal.; Gesch. Bilder u. Erzähl. 67 II; Beziehgen d. Hauf. Hohenz. zu d. Niederlanden 67; Abraham a Sta Clara 76; Beiträge z. Gesch. d. hl. Fidelis 79; St. Nicol.-Legende 83/85 V. ()

Schneller, Christ., ♆, Epik, ♛, Landesschulinsp., Hofpl. a. D. Innsbruck. (Holzgau [5]|11 31.) **B**: Aus den Bergen 57; Am Alpsee, Ep. 60; Jenseits d. Brenners 64; Märchen u. Sagen aus Welschtirol 67; D. roman. Volksmundarten Südtirols I 70; Eldorado, Ep. 72; Landeskunde v. Tirol 72; Skizzen u. Kulturbilder aus Tirol 77; St. Valentin, Dicht. 90; Tirol. Ortsnamenforschungen 90; Beiträge zur Ortsnamenkde Tirols 93|96 III; Einfiedler von Fleims 96; Tribent. Urbare b. 13. Jahrh. 97; Blüten u. Garben, D. 97; Südtirol. Landschaften 98.

Schnellinger, Josef, k. k. Staatsgymn. Villach, Kärnten. (Kremsmünster [29]|10 46.) **B**: Grundlehren d. allg. Arithmetik u. Algebra für d. 3. u. 4. Kl. d. Gymnasien u. s. w. 75; 5stellige Taf. f. d. Zehnerlogarithem. d. natürl. u. trigonometr. Zahl. 92.

Schnerich, Alfred, DOeSchG., Kunst-♛, Dr. phil., Amanuensis d. k. u. k. Un.-Bibl. Wien VIII, Lange Gasse 4. (Tarvis [22]|10 59.) **B**: Messen-Typus v. Haydn bei Schubert 92; D. beid. biblisch. Gemälde-Cyclen d. Domes zu Gurk 94. ()

Schnippel, Emil, ✞, ✠, Prof., Dr. phil.,

GOLehr. Osterode, Ostpr. (Schönebeck a. Elbe 47.) **B**: Nord. Runenkal. 83; Dispositionslehre 86|92 III; Th. Münzers Runenschwert 88; Lehrplan d. deutsch. Unterr. an höheren Lehranstalten 90; Römische Katakomben 93; Ohne Kaiser kein Reich 95.

Schnitter, Albert, ſ. Adalbert Schneider.

Schnitzer, Ignaz, **O**. Wien I, Kantgasse 3. (Budapest [10]|12 39.) **B**: Muzzedin, Op. 82; Zigeunerbaron, Optte 84; Schöne Kasper, Optte 87; Königsbraut, Op. 88; Drakel, Optte 89; Hand in Hand, Vst. (mit Triesch); D. Wachtmeister, VolksOp. 94. **Ue**: Petöfi, Held Jonas 79; Szigligeti, Rauschgold 80; derſ., Prätendent, Dr. 81; Jókai, Held Palffy, Dr. 81; derſ., Goldmenſch, Sch. 83; Herczny, Drei Grenadiere, Schw.; Esiky, Luſt- u. Schauſp. ()

Schnitzer, Joſ., (k.), Kirchenw, D., Prſ. f. Kirchenw u. Kirchenrecht a. Lyceum Dillingen, Bay. (Lauingen [16]|6 59.) **B**: Berengar v. Tours, Leben u. Lehre 90; Die gesta Rom. Eccl. b. Cardinals Beno 92; Kath. Eherecht 98.

Schnitzer, Manuel, BP., VBJ., SchG., Nov., ⁄, Red. d. „Börsen-Courier". Berlin SW, Lichterfelderstr. 31. (Andrychau [14]|2 61.) **B**: Käthe u. ich, Hum. 94, 4. A. 97; Drillichauer Lebensläufe, Charakterb. 97; Iſt das d. Liebe? Nov. 95; Münchhausen, Luſtſp. (mit M. Fließ) 96; Allerlei Schimpf, Sat. 98; Eitelkeit, N. 98; Käthe, ich u. d. Andern, Hum. 98.

Schnitzler, Arthur, **O**, ✠, Dr. med., Arzt. Wien IX, Frankgaſſe 1. (ebda [15]|5 62.) **B**: Anatol 93; Das Märchen, Sch. 94; Sterben, N. 95; Liebelei, Sch. 95; Freiwild, Sch. 96; Die Frau d. Weiſen, Akten 98; Das Vermächtnis, Sch. 98.

Schnorf, Kaſp., btſche Spr. u. Litt., Dr. phil., GB. Zürich V, Plattenstr. 52. (Meilen [8]|8 55.) **B**: Der myth. Hintergrund i. Gudrunlied u. i. d. Odyſſee 79; Deutſch. Leſeb. f. d. unt. u. mittl. Kl. höh. Schulen, I. 3. A. 91, II. A. 84. **H**: Frei, Grammatik der nhd. Sprache, 13. A. 98; Behn-Eſchenburg, Elementarb. d. engl. Spr. f. Mittelſch., 6. A. 95.

Schnorr v. Carolsfeld, Franz, Litt.w, Dr. phil., Prof., Bibl.-Dir. Dresden-Altſt., Chemnitzerſt. 41. (München [21]|4 42.) **B**: Zur Geſch. d. deut. Meiſtergeſangs 72; Katalog d. Handſchr. d. kgl. ö. Bibl. zu Dresden 82|83 II; Erasmus Alberus 93. **H**: J. Sch. v. C., Br. aus Italien 86. ()

Schnorr v. Carolsfeld, Hans, german. u. klaſſ. Ψ, Dr. phil., OBibl. d. U. Bibl. München, Leopoldstr. 33. (ebda [21]|8 62.) **B**: Njalssage (m. K. Lehmann) 83; Reden und Briefe d. Salluſt 88; Die Transſcription fremder Alphabete (m. E. Kuhn) 97.

Schnürer, Frz, (k.), DDeSchG., ⁄, w, Litt.w, Dr. phil., Bibl. d. Privatbibl. d. Kaiſers, Red. d. „Oeſt. Litt.-Bl." **Mith**: d. „Allg. Bücherei". Wien, Hofburg. Wohnung: Klosterneuburg, Martinſtr. 16. (Wien [10]|5 59.) **B**: D. Wirtstochter v. Absam 83; Zwei Tiroler Reiſeber. a. d. 13. Jahrh.; Falkenberg u. d. Falkenberge 86; F. Lorenz 88; Hernſtein in NOeſt. 82|88 V; Topogr. v. NOeſt. III; Bericht über eine Weisth.-Forſchung in d. Arch. d. VOMB. in NOeſt. 90.

Schnürer, Guſt., (k.), w, Dr. phil., Pr. Freiburg, Schweiz, Petersſtr. (Jaegdorf, Schleſ. [30]|6 60.) **B**: Pilgrim von Cöln 83; Entſtehung des Kirchenſtaates 94.

Schnütgen, Alex., (k.), Kunſtw d. Mittels., Domkapitular, geiſtl. Rat, OrdinariatsR., **H**: „Zeitſchr. f. chriſtl. Kunſt" ſ. [1]|4 88. Cöln a. Rh., Burgmauer 13. (Steele [22]|2 43.) **B**: Katalog einer Samml. v. Geweben u. Stickereien d. MA. u. d. Renaiſſ. 76. **Mith**: Trierer Aba-Handſchr. 89.

Schnurcks, Scholaſtika, ſ. Ute Müllenbach.

Schnurpfeil, Gg. (Pſ. Tauppl), (k.), Litt.w, **O**, Nov., Buchhändler. Leobſchütz, O.-Schl., Stefansplatz. (Oberglogau [16]|2 57.) **B**: Ueb. d. Sarkasmus Heines 89; B. Leobſchütz nach d. hohen Tatra u. Budapeſt 91; Der Seelenwärmer, Erz. 92; D. Erotiſche im II. Teil v. Goethes Fauſt 93; Chiaſtiſche Liebe, Sch. 96; Im Lenz d. Liebe, Sch. 96. ()

Schnurpfeil, Siegbert, Red. b. „Graph. Beob." Leipzig, Kreuzſtr. 36. ([7]|12 60.) *

Schober, P. Gg. (k.), Redemptoriſt, Liturgiker, Consultor Sacr. Rituum Congregationis. Rom, Via Merulana. (Deggendorf [5]|4 40.) **B**: Ritus solemnis pro Dedicatione Ecclesiae 75, 4. A. 97; Missale Romanum 75, 20. A. 98; Missae pro Defunctis 75, 8. A. 98; Epistolae et Evang. totius anni 75, 2. A. 84; Benedictionale Roman. 75, 3. A. 84; Rituale Roman. 75, 7. A. 95; Preces ante et post Missam 76, 9. A. 96; Diurnale parvum 78, 4. A. 93; Horae Diurnae Breviarii Romani 78, 7. A. 98; Brev. Roman. 79, 12. A. 98; Canon Missae ad usum Episcop. 80, 4. A. 89; Liber de Caeremoniis Missae St. Alphonsi M. 82, 2. A. 88; Octavarium Roman. 83; Missale ad usum Sacerdotum Caecut. 84, 2. A. 89; Rituale parvum 82, 4. A. 98; Officia votiva per annum, 84, 2. A. 88; Officium parvum B. M. V. 85, 5. A. 97; Caeremoniale Episcop. 86; Officia Mysterior. et Instrumentor. Passionis D. N. J. C. 87, 2. A. 98; Ritus solemnis pro Consecr. Oleorum 88; Pontificiale Romanum 88, 2. A. 91; Geiſtl. Schatzkammer 88; Ritus solemnis pro Ordinibus 75, 4. A. 96; Explanatio critica Breviarii Romani 91; Ritus de Bened. primarii Lapidis pro Ecclesia aedificanda et de Coemeterii Bened. 92, 2. A. 97; Dissertatio de festis primariis et secund. 92; De Consecrat.

Episcopi et Abbatum 93; Officium Hebdomadis majoris 93; Caeremoniae Missarum solemnium et pontificalium 94; Dissertatio, utrum Dedicatio Ecclesiae sit festum Domini 96; De SS. Sepulchris in Hebdomada majori 96; Ritus solemnis de Consecratione Virginum 97; Officium Nativitatis et Epiph. Domini 98: De liturgia Slavica 97; De signi seu Campanae consecratione 77, 2. A. 97; De denominatione Abbatum in Canone Missae 98; Ritus solemnium Benedictionum ab Episcopis adhibendarum 98.

Schober, Joh., ✍, Oberer. Aschaffenburg, Landingstr. 5. (Kemmern [19]/8 43.) **B:** Speffart-Sagen 51, 2. A. 84; J. J. W. Heinse 82; Grundlehren d. Denken 82, 2. A. 92; Speffart-Führer 84; Satzkürzungslehre nach Gabelsberger-Syst. 84, 7. A. 99; Aschaffenburg u. s. Umgg. 86, 2. A. 96; Speffart, Kahlgrund, u. d. angrenz. Mainthal 88, 3. A. 99; F. X. Gabelsberger 89; Erz. a. d. Leben Gabelsbergers 90; Reisebeschreibgen vom südl., westl. u. nördl. Europa; Vom Untermain z. Bosporus; Die Riviera 98.

Schobert, Frau Hedwig, Roman, Nov. Berlin W, Neue Winterfeldtstr. 58. (Ritterg. Barnims-Cunow [19]/8 57.) **B:** Kreuzdorn 86; Fürstl. Blut 86; Ulanenliebe 87; Kind der Straße 88; Aschenbrödel 89; Flecken auf d. Ehre 90; Künstlerblut 91; Auf der großen Landstraße 93; Mod. Ehen 94; Declassirt 95; Artzu Art 96; E. verrufene Frau 97. ()

Schochert, Jul., Gräfl. Clam-Gallas'scher Domänen-Oberverw. in P. Iglau, Mähren. (Mähr.-Weißkirchen 30.) **B:** Kirchenpatronat u. Kirchenkonkurrenz 92, 1. Ergänzungsheft 93, 2. Erg.-Heft 95. ()

Schoebel, Frl. Agnes (Pf. H. v. Schandow). Berlin W, Blumeshof 14. **B:** Prinzenmärchen 90; Uns. Teufelchen u. a. Nov. 91; Faschings Ende 93; E. Gespenst 95; Aschenbrödel 96; Mod. Bräute 98; Champagner 99; Wer will sie richten? 99.

Schöffmann, Joh. Bapt., (k.), Bilder a. d. bayr. Hochgeb., Erz., Benefiziat bei St. Martin. Landshut. (Lenggries [25]/8 41.)

Schoeler, Frl. Charl. v. (Pf. f. Zeitgs-Beitr. Claus Schmoll), Roman, Nov. ✓. Coburg, Obere Klinge 12. (Berlin [8]/10 49.) **B:** Felice Terageſta, Erz. 84; D. Ratsherr v. Trier, R. 85; Mattias von Zwiefalten, R. 85; Büchsenspanner, N. 88. ()

?Schölermann, Jul. Carl Heinr., ✪, Humor. Berlin SW, Nostitzstr. 4. (Hamburg [4]/9 46.) **B:** Familie Eggers 86; Familie Werner, Sch. 86; Heinr. Möllers sämtl. Hochzeit 87; Gebr. v. Wellhorf 87; Hamburger Brotfrau 88; Ueberklikset, Optte 88; Stettin u. Berlin, P. 89; Lebensmüden, Sch. 89; Paula, Sch. 89. ()

Schöll, Friedr., klass. Ψ, Dr. phil., c. U. P. Heidelberg. (Weimar [8]/2 50.) **B:** De Aeschyli vita et poesi testim. veter. compos. 75; Ad Aeschyli vitam et hist. trag. graecae 75; De accentu linguae lat. veterum grammat. testimonia coll. compos. enarravit. 76; Divinat. i. Plauti Trucul. 76; Analecta Plautina 77; Plauti Trucul. 81; A. Schöll 83; Trinummus 84; Captivi 87; Rudens 87; Menaechmi 89; Casina 90; Vom Vogel Phönix 90; Persa 92; Mostellaria 93; Cistellaria 94; Plauti comoediae 92/96.

Schön, Ludwig (Pf. Ludwig Reimer), Nov., St. Johann a. d. Saar, Nauwieserstr. 3. (ebda [21]/5 78.) *

Schön, Max, ▭, Statistik, Sozialpolit., Red. d. „Berl. Handels-Z." u. d. „Dtsch. Schirmmach.-Z." Berlin-Schöneberg, Frankenstr. 79. (Orloff, Westpr. [12]/6 48.) **B:** Mennonitengemeind. i. Westpr.; Auswanderung u. Kolonisation 88; Innere Kolonisation 89; Gesch. d. Berl. Bewegung, I. bis zu den Septennatswahlen; D. Haushalt d. arbeit. Klassen 91; Die Erwerbsthätigkeit der Kinder unter 14 Jahren; Alter u. Familienstand der arbeit. Bevölkerg 98.

Schönaich, Gustav, CC., Kritik, Essays, Red. d. „W. Tagbl." u. d. „W. Rundschau", Musikref. d. „W. Allg. Zeitg". Wien I, Kärntnerstr. 31. (ebda [24]/11 41.)

Schönaich-Carolath, Prinz Emil von, WB., Nov., ✓. Haseldorf, Holst. (Breslau [8]/4 52.) **B:** Lieder a. e. Verlorene 78; Tauwasser 81, 2. A. 98; Dichtgen 83, 4. A. 97; Gesch. aus Moll 84, 2. A. 98; Bürgerlicher Tod 94, 2. A. 95.

Schönau, Aug., s. Hugo Eydner.

Schoenau, Max, ✓, ✪. Berlin W, Landgrafenstr. 14. ([7]/9 56.) **B:** Arme Mieze, Pst.; Seine Puppe, Pst.

Schönau, W., s. Martha Kneschke.

Schönbach, Anton E., Ψ, ✓, Ritter, Dr. phil., o. UP., Reg R. Graz, Glacisstr. 9. (Rumburg [28]/8 48.) **B:** Ueb. d. Marientagen 75; Ueber d. humor. Prosa des 19. Jahrh. 76; Vorauer Bruchst. d. Wigalois 77; Mitteil. aus altd. Hdschr. 78/97 VII; Innerösterr. Weistümer 80; N. Hawthorne 84; Brüder Grimm 85; Altd. Predigten 86, 91 III; Ueber Lesen und Bildung 87, 5. A. 96; Walther von d. Vogelweide 90, 2. A. 95; Ueb. eine Grazer Handschr. lat.-dtsch. Pred. 90; Auslese altdtsch. Segensformeln 93; Ueber Hartmann von Aue 94; Otfridstudien 94/95 IV; Studien z. Gesch. d. altd. Predigt I 96; Das Christlent. in der altd. Heldendichtg 97; Ueb. d. Sage v. Biterolf u. Dietleib 97; Die Anfänge d. d. Minnesanges 98; Stud. z. erzähl. Litt. d. Mittelalters 98 I; Miscellen aus Grazer Hdschr. 98 I. H: (mit B. Seuffert): Grazer Studien z. deutsch. Philol. 95/97 I/V.

Schoenbeck, Rich., Maj. a. D., Hippologe, Pferdemaler u. Sport-Illust. Berlin-

Halensee, Kronprinzendamm 4: (Potsdam 20/5 40.) **B**: Gedanken über e. Verbesserung d. Reitwesens u. d. Stallpflege bei d. Inf. 72; Pferdewes. b. d. Inf. 72; D. gerittene Pferd 76; Zäumung d. Pferdes in Theorie u. Praxis 82; Reiten und Fahren 88, 2. A. 92; Reithandbuch f. Inf.-Offiz. 88, 4. A. 92; Reit-ABC 93; Fahr-ABC 93; Was d. Pferdeburſche von der Stallpflege wiſſen ſoll 95; Beſchirrungs- und Anſpannungs-Grundſätze b. Pferden 98. **H**: Taſchenbuch für Fuhrwerks- und Pferdebeſitzer 97 f.

Schönberg, Guſtav Friedr. v., ☒, Dr. phil., o. UP. Tübingen. (Stettin 21/1 39.) **B**: Wirtſch. Bedeutung d. Zunftweſ. im MA. 68; Landwirtſch. d. Gegenwart u. d. Genoſſ.-Prinzip 69; Volkswirtſch. der Gegenw. i. Leben und i. der Wiſſenſch. 69; Arbeitsämter 71; Frauenfrage 73; Volkswirtſchaftsl. 73; Dtſche Freihandelsſch. ꝛc. 73; Sittl.-relig. Bedeutung d. ſoz. Frage, 2. A. 76; Finanzverhältniſſe d. Stadt Baſel im 14. u. 15. Jahrh. 79. **H**: Handbuch d. polit. Oekonomie 82, 4. A. 96/98 III; Soz.-Pol. d. dtſchn Reiches 86; Volksw. Abhdl. 86, 4. A. 98.

Schönberg-Reichstädt, Frau Marie v., geb. v. Hedemann, WB. (Pf. M. v. Ruth), Nov., Erz. Dresden, Villa Ruhleben, Liebigſtraße 10. (Kiel 24/10 39.) **B**: Drei Loſungsworte, N. u. Erz. 97. *

Schönberg-Roth-Schönberg, Ernſt Arwed Baron v. (Pſ. E. Arwed), (ℓ.), Roman, Nov., Geh. Kämmerer des Papſtes, Schloß Pallaus in Südtirol u. Rom. (Schloß Wilsdruff 4/1 50.) **B**: Aus jüngſt verfloſſ. Tagen 73; Saphir 75; Marion v. Martigny 77; Dtſche Edelleute 84; E. Diplomat, N. 91.

Schöne, Alfr. Curt Imm., klaſſ. Ψ, Dr. phil., o. UP. Kiel. (Dresden 16/10 36.) **B**: Quaestionum Hieronym. 65; Eusebii chronic. 66/75; Unterſuch. über d. Leben d. Sappho 66; Analecta phil. hist. I. de rerum Alexandri M. script. fontibus 76; Thucydides 74; Leſſings Briefw. mit ſ. Frau 85; Ueber d. fabula praetexta 93; Ueber Euripides' Alcestis 95. ()

Schoene, Heinrich (Pſ. Harry Schellerhorſt), (ℓ.), WB., Roman, Humor, ✓, ⊙. Hannover, Mozartſtr. 14 I. (Münſter, W. 16/8 51.) **B**: Lachende Geſtalten 82, 2. A.; Flor u. Maske 83; Tochter d. Sturmflut 84; Tolle Wette, Hella 85; König der Täufer; Im Banne der Fee, L.; Abſ. Kritik; Geflüg. Rad 86; Sherry oder Eſſig; Unglückstag; Onkel Meyer; Sonderling; Enthüllungen e. Ballnacht 87; Unt. falſcher Flagge 88; Mutter Zieſewitz, Sch.; Herrenrecht; Wer iſt d. Erbe, L. 89; Lockere Vögel, 2. A. 91; Der Protzenqueller Abenteuer u. Irrfahrt. 93; Galen, Buffo-Oper 94; Große Kinder, P.; Aus eigener Kraft, Vſt. 96; Der Frauentag, Vaud.; Drollige Namen; Des Herrn Lieut. geplatzte Hoſe; Bilder z. Geſch. der Deutſchen (Balladen), 32. A. 97; Wahrer Adel; Reklame, Schw.

Schöne, Rich., Archäologie, Dr. phil., W. GR., Generaldir. d. K. Muſeen. Berlin W, Tiergartenſtr. 27 a. (Dresden 5/12 40.) **B**: Ueber Platons Protagoras 62; (mit Benndorf): Antike Bildwerke des lateran. Muſeums 67; Griech. Reliefs 72; Il Museo Bocchi di Adria 77; Philonis mech. synt. libri IV et V 93; Damians Optik, griech. und deutſch 97.

Schönemann, Paul, ✠, Dr. phil., Prf., OLehrer. Soeſt. (Brandenburg 25/1 46.) **B**: Bilder aus dem Leben der Königin Luiſe 86; Feierſtunden, Ged. 90.

Schoener, Frau Clara, Politik, ✓, **Ue**: IEF, Berichterſt. d. „Hamb. Nachr." Rom, Via Venti Settembre 4. (Mainz 3/12 38.) **B**: Rom (m. R. Schoener) 98. **Ue**: Neera, Nach der Hochzeit 93; E. Caëtani-Lovatelli, Antike Denkm. u. Gebräuche 96.

Schoener, Heinr., ✝, ev. Pfarrer. Dottenheim, Mittelfr., Bay. (Nördlingen 9/12 36.) **B**: D. ev. Sonntagspredigt 87; Was kann d. Pfarr. für Beſſerung des äuß. Wohlbefindens der arbeit. Klaſſen namentlich in Bezug auf Wohnungsverh. thun? 89; Die Kaſualrede in ihr. ſozialen Bedeutung 89; Neue Hauspoſtille 90; Welt u. Reich Gottes, Zeit u. Ewigkeit, Predigt 90; Mit Gott fang an, Gebetb. 90; Führer durch die ev. Diaspora Bayerns 90; Auf zur Mitarbeit am Werk d. inneren Miſſion 90; Die chriſtl. Volksſtitt. u. ihre Verbreitg 91; D. periob. Preſſe u. d. Kirche m. beſ. Berückſichtg. der Tagespreſſe 92; Die Aufgabe der Predigt in den kirchl. u. ſozialen Strömungen der Gegenwart 92; Taſchenbuch d. inn. Miſſion 95; Wegweiſer durch die Stiftgn u. Wohlfahrts-Einrichtungen f. Anwärter u. Angeh. des ev. Pfarrerſtandes 98. **MitB**: Theolog. Jahrbuch.

Schoener, Reinhold, SchG., PA., Politik, ✓, Dr. phil., Prof., Berichterſtatt. d. „Voſſ. Ztg". Rom, Via Venti Settembre 4. (Erfurt 6/11 49.) **B**: Pompeji 77; D. letzte Hortenſier, kulturgeſch. Erz. 79, 2. A. 91; Capri 92; Im glücklichen Campanien 98; Rom (m. Cl. Schoener) 98.

Schönerer, Georg (Ritt. v.), Eigentümer d. „Unverfälſchten dtſchen Worte". Wien I, Bellariaſtr. 6 I u. Roſenau, NOeſterreich. (Wien 17/7 42.) **B**: Fünf Reden. ()

Schönermark, Guſt., △, ⊙, Dr. phil. Caſſel, Ob. Königſtr. 19 III. (Golmbach 6/12 54.) **B**: Architektur d. Hannov. Schule 88/95; Altersbeſtimmung der Glocken 89; Wahrheit u. Dichtg im Keſtner-Muſeum z. Hannov. 90; Bau- u. Kunſtdenkmäler v. Halle u. Saalkreis 86, d. Kreiſes Schweinitz 91, des Kreiſes Delitzſch 92, des Kreiſes

Bitterfeld 93; Bau- u. Kunstdenkmäler d. Fürstentums Schaumburg-Lippe 98.

Schönermark, Otto (Pf. H. Trefseburg), ✠, ♛. Blankenburg a. H. (Seesen a. H. $^{6}/_{11}$ 65.) **V:** Litt. d. Harzlande 95; Nervenleiden 96, 2. A. 97; Wilh. d. Große 97; Kurorte Württemb. 97; Wüstungen d. Harzgeb. 97; Nov., Geb. 99.

Schönermark, Werner, neuere Ψ, Dr. phil., Prf. Breslau, Bahnhofstr. 29. (Wendeburg $^{22}/_{9}$ 31.) **V:** Ueber Rabelais Syntax 61. **H:** Franz. u. deutsche Anthologie franz. Lyrik d. 19. Jahrh. 78.

Schönfeld, Alfred (Pf. Alfred Sennfeld), ✆, Red. d. „Berl. Lokal-Anz." Berlin S, Prinzessinnenstr. 16 III. (Breslau $^{30}/_{3}$ 59.) **V:** Die Tochter der Markthalle, P.; Sportmädel, P.; Falstaff, Schw.; Die Spree-Amazone, P.; Berlin im Glühlicht (m. Gerth), Schw.; Berl. Gassenhauer, Burl.; Aegir und Neptun, Burl.; Papas Sommerreise (m. Kren), Schw.; Leuchtkäfer (m. Fernand), Optte; Seitensprünge, N.; Lehmanns Mißverständnisse, Berl. Skizz.

Schönfeld, Hermann, Zwangsvollstreckungsrecht, Oland GR. Breslau, Schl. (Lampersdorf, Kr. Oels $^{20}/_{10}$ 43.) **V:** Das Preuß. Forstdiebstahlsgesetz. 84; Der preuß. Gerichtsvollzieher 85, 3. A. 96; Verteilgsverfahren innerhalb der Zwangsvollstreckg in dem bewegl. Vermögen wegen Geldforderg. 87; Deutsch. Gerichtskostengesetz 87; Offenbarungseid u. Haft als Maßregeln d. Zwangsvollstreckg 88; Gebührenordn. für RA. 88; Besteuerung d. Branntweins innerhalb d. Reiches 88; Dienstsiegelung der Beamten am Preußisch. Amtsgericht 94. ()

Schoenfeld, Hermann, WB., Litt. ♛, ♛, Ψ, ✠, Ständ. Corresp. d. „Münchn. Allg. Ztg.", d. „Päd. Archivs", Braunschw. 2c., Mit Red. der Americana Germanica, Philadelphia, Dr. phil., Prf. a. d. Columbian-University. Washington, DC. **V:** Brant u. Erasmus 92; Rabelais und Erasmus 93; D. Beziehung Deutschlands, bes. Preußens z. d. amerik. Kolonieen vor u. währ. d. Revolutionskrieges 91; Gesch. d. Deutschen in Amerika 93; Teilg Polens 93; Dtsche histor. Prosa 95; Hochschulwesen. i. Russ., Oesterreich. u. Preuß. Polen 96; Spanien, Cuba u. die Ver. Staaten 97. ()

Schönfeld, Karl, ✆, Schausp., Dramaturg, Hamburg, Thaliatheater. (Budapest $^{4}/_{2}$ 54.) **V:** Eherecht, L. 86; M. fremd. Federn, L. 87; Ein Psycholog, L. 88; Im chambre séparée, Dramolet 88; E. Lüge, Sch. 88; Künstlernamen, L. (m. Fv. Schönthan) 91; Menschl. Dokumente, L. 91; Hertha, Sch. (m. O. Stockhausen) 93; Ihr Programm, Schw.

Schönfelder, Jos., Exegese, Dr. phil., o. UP. München. (Forchheim $^{8}/_{8}$ 38.) **V:** D. Klagel. d. Jeremias n. rabb. Ausleg. 87. ()

Schönflies, Arthur, ✗, Dr. phil., ao. UP. Göttingen. (Landsberg a. W. $^{17}/_{4}$ 53.) **V:** Geometrie d. Bewegung 86; Kryställsysteme und Krystallstruktur 91; Einführg in die mathem. Behandlg d. Naturwissensch. (mit Nernst) 95, 2. A. 98. **H:** J. Plückers ges. mathem. Abhandlungen 95.

Schönhoff, Leop., Sch. G., Corresp. d., Fkf. Ztg." Berlin SW, Alte Jacobstr. 174. ()

Schöning, Karl, Plattd. Ged. u. Erz., O Post-Assist. Schwerin, Meckl. **V:** Ut plattdütschen Lan'n 95. ()

Schoenlank, Bruno, Sozialpolitik, Statistik, Dr. phil., M. d. R., Chefred. der „Leipz. Volksztg." Leipzig, Braustr. 5 II. (Mühlhausen, Th. $^{16}/_{5}$ 59.) **V:** Hartley und Priestley 82; Hausindustrie i. Kr. Sonneberg 84; Oest. Fabrikgesetzgebung 84; Berichte d. bayr. Fabrikinspektoren 85; Wirtschaftl. Krisen u. die Sozialreform 86; Zur Lage d. arb. Klassen in Bay. 87; Fürther Quecksilberspiegelbelegen und ihre Arbeiter 88; Grundsätze und Forderungen der Sozialdemokratie 92; Soziale Kämpfe vor 300 Jahren, altnürnbg. Studien 94.

Schönleber, Herm., ✗, Dr. phil., Chef-Red. d. „Württ. Volksztg." Stuttgart, Hasenbergsteige 15 III. (Bietigheim $^{24}/_{1}$ 60.)

Schönmann, Wilhelm W. (Pf. Wilhelm Wolf), Roman, Nov., ✗, ✆, Aesthetik, ✉, Mit Red. der „Heiteren Blätter", **Ue:** FU. Budapest Ψ, Waitzner Boulevard 54. (ebda $^{31}/_{5}$ 63.) ()

Schönrock, Hermann, ✗, Theat., Rentner. Berlin W, Elßholzstr. 16. (Landsberg a. W. $^{20}/_{2}$ 50.) **V:** Vortrags-Comödien 98; Fürst Bismarck, L. 98; D. lustige Schuster, Schw. 98; Dienstmann Nr. 111, Solosc. 98; Auf d. Kasernenhof, Solosc. 98; D. X-Strahl, Solosc.; Rentier Schultze in Italien, Erz. *

Schönthan, Franz von, Edler v. Pernwald, ✆, **Ue:** FEI. Wien IV, Theresianumgasse 4. (Wien $^{20}/_{6}$ 49.) **V:** Mädchen a. d. Fremde, L. 79; Sodom u. Gomorrha, Sch. 79; Krieg im Frieden, L. (m. Moser) 79; Zugvogel, Schw. (mit Moser) 80; Uns. Frauen, L. (m. Moser) 91; Spatzen, L. 81; Kleine Hände, L. 82; Schwabenstreich, L. 82; Rod. Heller, L. 83; Villa Blancmignon, Sch. 84; Raub der Sabinerinnen, Sch. 84; Humoresken 84, 85, 86; Goldene Spinne, L. 85; Goldfische, L. 86; Die berühmte Frau, L. 87; Cornelius Voß, L. 88; Kleine Münze, Aphorismen 88; Letzte Wort, Sch. 89; Papa, Schw. 90; D. gold. Buch, Sch. 91; D. gelobte Land, Schw. (m. P. v. Sch.) 92; Zwei glückliche Tage, Schw. (m. G. Kadelburg) 93; Cirkusleute, Kom. 93; Der General, Erz. 94; Der Herr Senator, L. (m. G. K.) 94; Zum wohlthät. Zweck, L. (m. G. K.) 95; Comtesse Guckerl, L. (mit Koppel-Elfeld) 95; Renaissance, L.

(m. K.=E.) 96; D. goldne Eva, L. (m. K.=E.) 96; Helgas Hochzeit, L. (m. K.=E.) 97.

Schönthan, Paul v., CC., ✍, ⌂, Red. am „W. Tageblatt". Wien III, Oetzeltgasse 3. (ebda 19|3 53.) B: Berl. Blau 81; Kl. Humoresken 82|86 IV; Kindermund 85; Maskenball 85; Kuß 87; In Sturm u. Not; Zimmer Nr. 18; Raub der Sabinerinnen; Frau Dir. Striese; Das gelobte Land (m. F.v. Schönthan); Welt= u. Kleinstadtgesch. 89; Höhere Zwecke (mit J. Rosen) 89; N. Gesch. 90; D dieser Mayer 90; Die Geigenfee 90; Die Königin der Luft 91; Aus der großen u. d. kleinen Welt 91; Ringstraßenzauber; Schlechte Rasse 94; D. Charlatan 94; Geberden d. Liebe 95; Prinzessin Turandot 95; Gefärbte Frauen 95; Jahreszeiten d. Feder 96; D. Löwenjäger 96; Edi u. Fredi 96; D. zwei Grazien 96; Gelegenheitskauf 96; Fridolin 96; Die gute Partie 96; Stickluft (m. V. Leon) 96; Enfant terrible 97; Wien. Luft 97; Benimm dich anständ. 98.

Schönwandt, D., Buchhandl., Buchhdler. Berlin=Friedenau, Rheinstr. 23. (Nortorf 18|3 48.) B: Mod. Illustration 85; Buchführung f. den Buchhandel 85|88; Taschen-Kompendium der Buchhaltung 95; Buchführung f. Kaufleute 96; Abschätzung von Sortimentsgeschäften 96. ()

Schönwetter, Gust., ⌂. Wien XIX, Pantzergasse 18. B: D. Gouvernante, Bst.; Blick in die Zukunft, Bst.; Stutzl u. Mauserl, B.; Sein Mittel, Schw.; D'arme Lisi, Bst.; D. Liebling, Bst.; D' falsche Farb', Bst.

Schöpfer, Aemilian, (k.), ✝, soz. Frage, Prf., D. Brixen, Tirol. (ebda 29|4 58.) B: Gesch. d. A. T. 93. 2. A. 95; Bibel u. Wiss. 96; Schutz dem Bauernstande I 98.

Schöpff, Fr. Wilh. Tr. (Pf. Wilfried v. d. Neun). ⚧, ✝, Prebig. emer. Niederlößnitz b. Dresden. (Dresden 15|11 26.) B: Im Freien, Ged. 50; Welt u. Herz, Ged., 3. A. 90; Kreuzblumen, Ged. 70; Zur sächs. Kirchenfrage, 2. A. 71; Aus drei Jahreszeiten, Ged. 94; Charakter in der Litt. 77; Wer verdummt das Volk? 78; Grundsätze und Beispiele zur Revision der Lutherbibel 85; Entweder—Oder i. d. Volksschulfrage 93, in d. Sittlichkeitsfrage 94; Das kirchl. Patenamt 96; D. Büchlein v. d. Freude 98. H: Meister Eckhardt, Predigten 89; Aurora 2c. (Vorreformatoren) Dresden 57|61. U: Hugo v. St. Victor, Preis der Liebe.

Schöpfleuthner, Ant., (k.), Domkapitular, Red. d. „Apostolat d. christl. Tochter" (St. Angelablatt) und des „Wiener Waisenboten". Wien I, Stephansplatz 6. (Markthof 5|4 45.) B: Leo XIII; Aus den Annalen d. Klost. d. hl. Ursula. [Schoepp.

Schoepp, M., s. Meta Zimmermann=

Schoeppl, Hugo (Pf. S. Hugo), ⌂, Cpit, ♛, Kritik, ✍, Recitator u. dramat. Prof. Wien IV, Klagbaumgasse 17. B: Thörr, dr. Dichtg 90; Musaion 91; Lydia, N. 92; Bernh. v. Weimar u. d. Schweiz (Pf. Thonhofer) 96.

Schoetensack, Otto, Altertumsforschung, Dr. phil., Privatgelehrter. Heidelberg, Blumenstr. 1. (Stendal 12|7 50.) H: (mit Ed. Krause): D. megalith. Gräber (Steinkammergräber) Deutschlands 93; Vor= u. Frühgeschichtl. a. d. ital. Süd. u. a. Tunis 97.

Scholarius, s. Werner Jos. Schüller.

Scholasticus, Dr. Joh., s. Johs Baier.

Scholl, Karl, freirelig. Prediger. H: „Es werde Licht". Nürnberg, Bahnhofstr. 21. (Karlsruhe 17|8 20.) B: Wesen des Deutschkatholizismus 46; Messiasgaben des Morgenlandes 52; Erster Blick in die Wunderwelt des Magnetismus 53; Rom und England in ihrem neuesten Kampf 54; Auf d. Weg zur Wahrheit, G. 55; Vikt. Considérant üb. die Erlösung d. Menschheit 55; Vergessene Quellen d. Wahrheit 60; Opfer u. Opfermahle d. Altertums 62; Aus dem Leben e. freien Gemeinde 63; Freie Stimmen aus d. heut. England, Frankreich und Amerika üb. Lebensfragen d. Religion 65; Entstehung der geistl. u. weltl. Macht des Papsttums 67; Gruß in d. Heimat 69; Nehmen wir Alles? 70; Reform d. Civilgesetzgebung 73; Wahrheit aus Ruinen 73; Begraben od. Verbrennen? 74; D. Sonntagsfrage in d. bad. Kammern 79; Judentum u. d. Religion d. Humanität; Raimund v. Bezjers, Tr. 79; Judent. u. s. Weltmission 80; Jesus v. Nazareth auch e. Semite 81; Roms neueste Kriegserklärung 81; Meine Sterne 85, 2. A. 89; Nach Kamerun 82, 2. A. 89; Ein Kaisertraum 88; Papstfeier in Rom 88; Gegen Rom u. röm. Anmaßung 90, 2. A. 91; Zwei Antisemiten 91; Aus hohen Tagen 91; Off. Brief an e. deutsch. Bischof 91; D. Rockfahrten n. Trier u. die Judenverfolgungen in Rußland 91; Die Jesuiten in Bayern von der ersten Zeit ihrer Berufung bis Ende des 16. Jahrh. 92; Ein Kaiser im Kampf mit s. Zeit 92; An d. Grenzscheide zweier Welten 93; Krieg dem Kriege 93; 100 Jahre nach Lessings Nathan 94; Der Antisemitismus vom sittl. Standpunkt 94; Entstehung d. Papsts. 94; Neuester Umsturzversuch geg. d. Glaubens= u. Gewissensfreiheit 95; Das Staatsgefährliche der freien relig. Gemeinden 95; Was droht uns von Rom? 96. ()

Schollen, Matth., (k.), Aachener Kulturleben, Erster Sekr. d. Staatsanwaltschaft. Aachen, Adalbertsteinweg 154. (ebda 18|5 46.) B: Handb. f. d. Polizeiverwaltg. 2c. i. R.=Bez. Aachen 79; Sppl. 85|92 II; Berrichtung b. Bürgermeister 2c. 81, 2. A. 83; Volkstüml. aus Aachen 81; Alaf Dche en wenn et versönk 86; Beiträge zur Aachen. Kulturgesch. 87|89 II; Die St. Sebastians= u. Antonius-Schützenbruderschaft zu Gei-

lenkirchen 90; Geschichte der Marianischen Bruderschaft zu St. Peter 96.

Schollmeyer, Friedr. Wilh. Ludw., ⚕, Dr. jur., o. UProf. d. Rechte zu Würzburg, Rottendorferstr. 4. (Mühlhausen i. Th. $^{12}/_{8}$ 48.) **V:** Gesetzl. Eintritt in d. Rechte d. Gläubig. 77; Zwischenstreit unter den Parteien 80; Kompensationseinrede im deut. Reichscivilproceß 84; D. Recht d. einzeln. Schuldverhält. nach d. BGB. 97. ()

Schollwöck, Gust., Roman, Epos, ✠, Lieut. a. D. München-Pasing, Villa Heimgarten. (Annweiler $^{22}/_{10}$ 48.) **V:** Veni, Ep. 90; Welfin v. Elmsrode, R. 94; Oliva d. Coresin; E. Rigifahrt, R. 98.

Scholten, Rob., (k.), Prov. ♛, D., GLehr. Cleve (Rees, Rh. $^{30}/_{4}$ 31.) **V:** Stadt Cleve 79; Papst Eugen IV. u. d. Clever Landesbisth. 84; Clever Chronik nach d. Orig. Handschr. d. Gert v. d. Schuren 84; Nachr. üb. Cleverham, Brienen, Sombrienen u. Griethausen 88; Beitr. z. Gesch. v. Wissel u. Griethausen u. zur Genealogie 90; D. Cistercienserinnenkloster Vallis comitis, Graefenthal v. Neukloster bei Goch nebst Urkunden 98. ()

Scholz, Alois, Jugendschr., Lehrer. Morchenstern. Böhmen. ()

Scholz, Ant., ♛, ◍, Dr. phil., Prf. a. d. böhm. Handels-Akad. Prag, Klassergasse 589 III. (Weißbach 31.) **V:** Arithmetik 65, 2. A. 74; Handelsgeographie 67, 5. A. 94.

Scholz, Anton, (k.), ✝, D., o. UProf. Würzburg. (Schmachtenberg $^{25}/_{2}$ 29.) **V:** De inhabitatione Spiritus Sancti 56; D. masoreth. Text und die 70 Ueberss. d. Buches Jeremias 75; D. alexandr. Ueberss. des Buches Jesaias 80; Kommentar über Jeremias 80, Hosea 82, Joel 85, Judith 87, 2. A. 96, Tobias 89, Esther u. Susanna 92, Bel u. Drache 96; Zeit u. Ort d. Abfassg d. Bücher d. A. T. 93.

Scholz, Aug. O., BP., Red. d. „Welt am Montag". Berlin-Friedrichshagen, Ahornallee 52. ($^{27}/_{9}$ 57.) ()

Scholz, Fr., ✗, Dr. med., Arzt, gew. Dir. d. Kranken- u. Irrenanstalt Bremen. (Buchwald $^{18}/_{10}$ 31.) **V:** Vorträge üb. Irrenpflege 81, 2. A. 95; Physiologie d. Menschen. 83; Gesundheitslehre 84; Leitfaden der Gesundheitslehre f. Schulen 86; Diätetik des Geistes 87, 2. A. 91; Schlaf u. Traum 87; Handb. d. Irrenheilkde 90; Behandlung d. Bleichsucht mit Schwitzbädern und Aderlaß 90; Charakterfehler d. Kindes 91, 2. A. 94; Lehrb. d. Irrenheilkunde 92; Ueber Fortschritte der Irrenpflege 94; Werden und Wachsen (Anon.) 95; Reform der Irrenpflege 96; Prostitution u. Frauenbewegg 97; Sursum corda. Logenreden 98.

Scholz, Jos., (k.), Schulbüch., Sem.-Lehr. Ziegenhals, OSchl. (Briesnitz $^{24}/_{8}$ 45.) **V:** Zur Gesch. d. kath. Kirche 79; Anstandslehre, 2. A. 91; Grammat. Analyse 83; Verz. d. Lektüre beim Unterr. im Deutschen 85; Anleit. z. Unterricht in d. Kalligraphie 86; Dispositionen zu Lehrproben i. d. Volkssch. 86, 2. A. 93; Führer durch Ziegenhals u. Umg. 87, 2. A. 95; Spezielle Heimatkde 87; Rätselbüchlein 88; Führer v. Alvatergeb. 90, 3. A. 97; D. Märchen 95, 2. A.; Geogr. Bilder v. Ziegenhals u. Umg. m. Einschluß d. Altvatergeb. 95; Vorträge u. Aufsätze verschiedenen Inhalts 95.

Scholz, Frau Marie, geb. Stonawski (Pf. M. Stona), BB. Schloß Strzebowitz, Oest.-Schles. (ebda $^{1}/_{12}$ 61.) **V:** Presto pretissimo 87; Buch d. Liebe, Ged. 88, 3. A. 97; Erzählt u. gesungen 90; M. Mutter 92; Menschen und Paragraphe 96; D. Provinz unterhält sich, Federzeichn. 98.

Scholz, Paul, (k.), ✝, D., o. UProf. Breslau, Schmiedebrücke 35. (Sagan $^{29}/_{6}$ 28.) **V:** Handb. der Theol. d. Alt. Bundes 61; Comment. de caritate christ. 64; Ehen der Söhne Gottes mit den Töchtern der Menschen 65; D. heil. Altert. des Volkes Israel 68; Götzendienst und Zauberwesen bei den alten Hebräern 77 ɔc. ()

Scholz, Wilhelm von, ✠, Rov., ❍, Kritik, Litt. ♛, ∕, Skizze, Dr. phil. München, Kaulbachstr. 63a u. Seeheimb. Konstanz. (Berlin $^{15}/_{7}$ 74.) **V:** Frühlingsfahrt, Dchtng 96; Hohenklingen, Ep. 98; Königsmärchen 99; Mein Fürst! Sch. 99; Der Beherzte, Dr. 99. **H:** Ausgew. Ged. v. Annette Droste-Hülshoff 99.

Scholze, Bruno, ❍, Beamter. Dresden, Zöllnerstr. 29 III. (Bernstadt $^{22}/_{12}$ 51.) **V:** Swenald, Dr. 89.

Schomacker, Frau Hanna, geb. Petersenn, Märchen, Nov., Humor, Roman. St. Petersburg, Petersb. Seite, Bolschaja Dworjanskaja 22. (Wenden, Livland $^{26}/_{8}$ 58.) **V:** Bunte Märchen 87, 2. A. 97; Klumpe-Dumpe u. a. Märchen 92; Liebeswirren, R. 93.

Schoof, Wilhelm, ✠, stud. phil. Marburg, Hessen, Rosenstr. 9 II. (Homberg i. H. $^{18}/_{6}$ 77.) **V:** Seelenklänge, G. 98; Marburg die Perle des Hessenlandes 99. *

Schor, Adolf, ✠, Roman, ❍. Berlin O, Gubenerstr. 8. (Töppendorf $^{30}/_{12}$ 40.)

Schorbach, Karl, Germanist, Bibliogr., Dr. phil., wiss. Hilfsarb. d. Kais. U.- u. Landesbibl. Straßburg i. E., Neukirchgasse 1. (Cassel $^{3}/_{10}$ 51.) **V:** Bibliogr. Studien z. Buchdr.-Gesch. Deutschl. 1 (m. M. Spirgatis) 88; Straßb. Anteil an der Erfind. d. Buchdruckerkunst 92; Studien üb. das deutsche Volksbuch Lucidarius 94. **H:** Parzival v. Wisse und Colin 88; Seltene Drucke in Nachbildungen: I. Ritter Beringer 93, II. Sigenot 94, III. Ecken Ausfahrt 97, IV. Laurin 98.

Schork, Joseph, (k.), Homiletik, Erzbisch.

Bamberg. (Kleinheubach 7|12 29.) B: Wahrheiten d. Christent. III. ()

Schorn, Otto von, Kunstw, Dr. phil. Heidelberg, Untere Neckarstraße 20. (München 7|8 28.) B: Entwickelung der neueren Kunst 60; Weimarer Künstler-Album 65; Joh. Sibmachers Entwürfe 79; Textilkunst 85; Kunsterzeugnisse aus Thon und Glas 87. ()

Schott, Ant., PA., BB., ✓, ✓, ✓. Hinterhäuser b. Neuern im Böhmerwalde. (Hinterhäuser 8|2 66.) B: Der Königsschütz, Nov. 96; Der Hüttenmeister, Novell. 96; Wildhof 98; Auf Irrwegen, Erz. 99; Die Einöder, Erz. 99.

Schott, Clara, s. Kl. Schachne.

Schott, Fritz (Pf.), Nov., Skizzen. Berlin. (Brfe durch den Hersgeb. d. Kal.) B: Aus meiner Heimatstadt, Erz. 97. ()

Schott, Joseph, ✕, BP., Major a. D. Berlin-Großlichterfelde, Ringstr. 5. (16|9 35.) ()

Schott, Rich., BP., ✓, ✓, Humor, Nov., H: v. „Das Avancement", Chef-Red. der „Kameradschaft" u. d. „Allg. Nachrichten-Corrsp." Berlin W, Königin Augustastr. 41. (Oberschmohn 26|12 60.) B: Hero u. Leander, Schw. 87; Höh Töchter, P. 87; Die Philosophen, L. 87; Der Automat, L. 88; D. Maulwurf, Schw. 89; Husarenstreich, L. 90; Schlafrock, P. 90; Auf gold. Boden, Vst. 90; D. Eisontel, P. 90; Das graue Gespenst, L. 92; Alarm! Hum. 93; Eine Fahrt nach dem Orient 98.

Schott, Sigmund, Littw, ♛, ✉, Kritik, Kaufm. Frankfurt a. M., Parkstr. 48. (Rödelheim 8|8 52.) B: Erinnerung an Börne 77; Les Romanciers mod. de l'Allemagne 88.

Schott, Theodor, ♛, D., Dr. phil., Prof., Biblioth., Red. b. „Allg. Kirchenblatt f. d. evang. Deutschl." Stuttgart, Militärstr. 2c. (Eßlingen 16|12 35.) B: Jahrb. d. Entdeckungen 75, 91; Briefwechsel zwisch. Christoph, Herz. von Württ. u. P. P. Vergerius 75; Herz. Ludwig u. d. franz. Protest. 2c. 77; Kolumbus u. s. Weltanschauung; Blücher 80; Elis. Charl. 2c. 80; Luther u. d. dtsche Bibel 83; Dtsche Fürsten der Reform. 84; Aufhebg d. Edikts v. Nantes 85; Württ. u. die Franzosen 1688 87; Kirche der Wüste 1715—87 93; Württ. u. Gustav Adolf 96. ()

Schottelius, C., VB, GDA., ⊙, Dr. jur., Reg.-Assess. Schleswig, Flensburgerstr. 16. (Hannover 20|12 61.) B: Dichtungen 86; Sigmar, dr. Dchtg 95. ()

Schotten, Heint., ✕, Dr. phil., Dir. d. städt. ORealsch. Halle a. S. (Marburg i. H. 3|7 56.) B: Inhalt und Methode des planimetr. Unterrichts 90|93 II; Koordinatenbegriff und d. analyt. Geometrie d. Kegelschnitte 95. H: Reidt, Elemente II Planimetrie, 14. A. 97, III Stereometrie, 7. A.

Schottky, Friedr., ✕, Dr. phil., o. UP. Marburg, L., Barfüßerthor 14. (Breslau 24|7 51.) B: Theorie der Abelschen Funktionen von drei Variabeln 80.

Schottky, Rich., Dr. phil., Verantw. Red. d. „Schles. Zeitg." Breslau, Kreuzstr. 29. (20|8 63.) B: Beiträge z. Kenntnis der Diluvialbildungen des Hirschberger Thales 85.

Schottmüller, Kurt, ♛, Dr. phil., wiss. Hilfsarb. am Kgl. Staatsarchiv. Posen, Bergstr. 12 b. (Berlin 3|7 71.) B: Organisation der Centralverwaltung in Kleve-Mark v. d. brandenb. Besitzergreifg 1609 97.

Schrader, Eberh., Assyriolog., D., Dr. phil., o. UP., ⊙ Reg R. Berlin NW, Kronprinzenufer 20 III. (Braunschweig 5|1 36.) B: Studien z. Kritik u. Erklärung d. bibl. Urgesch. 63; Assyr.-babylon. Keilinschriftn 72; Keilinschriften u. d. A. T. 72, 2. A. 83; Höllenfahrt d. Istar 74; Keilinschriftn u. Geschichtsforschg 78; Zur Frage nach d. Ursprunge d. babylon. Kultur 84; H: de Wette, Einleitg in d. A. T., 8. A. 69; Keilinschr. Biblioth. 88|96 V.

Schrader, Friedr., (k.), ✉, Lehrer. Hildesheim, Michaelisplatz 10. (Duderstadt 1|8 52.) B: Unterrichtsstoff f. Freihandzeichnen 86; Auswahl liturg. Gesänge 89; Liederbuch f. Volksschulen 89, 3. A. 96; Sechs Schülerhefte mit Vorzeichn. 93. ()

Schrader, Karl, s. A. C. Strahl.

Schrader, Frln Minna Dorothea, Dorfgesch., Lehrerin a. D. Bielefeld, Goebenstr. 45. (Hörste 1|7 50.) B: Wat se' sick in 'nen Ramskenbrinker Duerp vertellt 96.

Schrader, O., Ψ, Dr. phil., ao. UP., Jena. (28|8 55.) B: Sprachvergl. Urgesch. 83, 2. A. 90; Linguist.-hist. Forschgen zur Handelsgesch. 86; Ueb. den Gebanken e. Kulturgesch. der Indogermanen auf sprachwiss. Grundlage 87; Auguste, 1. deut. Kaiserin 90; B. Hehn 91; Vom neuen Reich 96. H: V. Hehn, Kulturpflanzen und Haustiere, 6. A. 94. ()

Schrader, Wilhelm, Dr. phil. u. med., ⊙ O Reg R., Kurator d. Univ. Halle a. S., Händelstr. 24. ()

Schram, Robert, ✓, Dr. phil., U Doz. Wien XVIII, Staudgasse 1. (Lemberg 18|1 50.) B: Vierstellige Logarithmen 78; Hilfstafeln f. Chronolog. 83; Christl. Festrechnung 83; Zeitrechnung der Juden 83; Beiträge zur Theorie der Sonnenfinsternis 85; Einheitl. Zeit 86; Tafeln zur Berechnung der näheren Umstände der Sonnenfinsternisse 86; Oppolzer, Nekrol. 87; Zur Frage der Eisenbahnzeit 88; Le canon d'Eclipses 89; Reduktionstafeln z. Oppolzers Canon 89; Beobachtungen u. Reduktionsmethoden d. Gradmessungsbureau 89;

Tables for the approximate conversion of Hindu Dates 59; Adria Zeit 89; Ueber das Stundenzonensystem 89; The actual state of the Standardtime Question 90; Ausländ. Stimmen üb. Adria Zeit 90; D. Meridian v. Jerusalem 91; D. neue Bahnzeit 91; Längenbestimmungen 93. ()

Schram, Wilh., PA., ♔, Dr. phil., k. k. Konservator und Bibliothekar d. mähr. Landesbibl. Brünn, Bachhausgasse 6. (Troppau $^{24}/_{4}$ 50.) **B**: Jean Paul als Pädagog 76; Erzbischof Milde 77; Fr. L. Jahn 78; Goethe als Pädagog 80; Lehrbuch der Mnemonik 80; Dtsche Litteraturgesch. 81; Brünner Chronik 85; Stadtbild v. Brünn 88; Trauerrede auf den Kronprinzen Rudolph 89; Malerin Angelica Kauffmann 90; Der Kaiser kommt 92; Zur Gesch. d. mährischen Kupferstiches 93; Berichte über das kunsthistor. Quellenmaterial in d. Archiv. d. Stadt Brünn 93; Verzeichn. mähr. Kupferstecher von 1480 bis z. Gegenw. 94; Die Incunabeln des Franzens-Museums 96; Brünner Kirchengrüfte 96; N. urk. Beiträge z. Gesch. d. Stadt Brünn 97; Gesch. d. Bibl. d. Franzens-Museums 97; Der Kupferstecher J. Axmann 98; Mähr. Aquarellisten 98; Abt Freytag v. Cziepiroch u. s. Briefe an Kaiser Rudolph II. 99. **H**: Unser Kaiser im Liebe 90.

Schramm, Frl. Hermine (Hermi), (Pf. Hans Georg), 🎭, Schulvorsteherin. Breslau. (Rogasen $^{4}/_{6}$ 60.) **B**: D. gute Ton 92, 5. A. 95; Dichteralbum 94.

Schramm-Macdonald, Hugo, BB., Biogr., Bibliogr., ✉, Dr. phil. Dresden, Pillnitzerstr. 70 I. (ebda $^{3}/_{12}$ 37.) **B**: Die Supplemente zu Oettingers Moniteur u. Bibliograph. biograph. univ.; Chronik d. sächs. Königshauses u. s. Residenzstadt 55/78; C. F. Ph. v. Martius 69; König Johann v. Sachsen 70; Illustr. Chronik d. dtschen Nationalkrieges (m. F. Otto) 72; Allgem. Volkswirtschaftslehre (m. H. Conzen) 72; Vier große Bürger 73; Urne, Jahrb. für allgem. Nekrol. 76; D. Feuerversicherungswesen, 2. A. 83; Weg zum Wohlstand 89, 2. A. 92; Weg zum Erfolg 90, 2. A. 94; Erreichte Ziele 99. **Ue**: W. Th. Thornton, Arbeit 70.

Schramm-Macdonald, Frau Marie, geb. Schwendy (Pf. Fringilla, Max Troll), 🎭, 𝒻, Humor, Theaterrefer., Rezitatorin, dramat. Lehrerin. Dresden, Pillnitzerstraße 70 I. (Berlin $^{11}/_{4}$ 46.) **B**: Für Herz und Haus, Briefe an dtsche Frauen 89; Rautenblätter, Bilder aus d. sächs. Gesch., Dichtgen 90; In lustiger Gesellschaft 99. **Ue**: Schreiner, Lyndall, R. 92.

Schrammen, Joh., ♔, 𝒜, Prf. u. OLehr. Cöln a. Rh., Karolingerring 28. (Orsbeck $^{30}/_{7}$ 34.) **B**: Erörterungen üb. den Gesch.-Unterr 80; (m. Dr. Gehrke): Grundriß der Weltgesch. 80 III; D. dtsche Gesch. 80; Leitf. f. die alte Gesch. 80; Altdeutschland 83; Nordisch-german. Götter- u. Heldensagen 84; Zollernfrauen 84 ff.; Griech.-german. Götter- u. Heldensagen 85 II; Geheimnisvolles u. Merkwürdiges aus d. Gesch. d. Hohenz. 88; Materialien zu deutsch. Aufsätzen 88 II; I 2. A. 91, II 2. A. 98; Erläut. z. deutsch. Klassikern (Herm. u. Doroth., Iphigenie, M. v. Barnhelm, E. Galotti); Nibelunglied.

Schrank, Ludwig, Photogr., Red. b. „Photogr. Corresp.", K. K. RegR. i. P. Wien. (ebda $^{24}/_{8}$ 28.) **B**: D. Schutz des Urheberrechts 93. (*)

Schranka, Edu. Maria (Pf. Egon Rail u. Dr. Ems), Krit., 🎭, Litt. u. Kultur♔, ✍, 𝒻, Essay, Aenigmatologie, Lexikogr., Dr. phil., JUC. med. C., Ministerialmuseal beamter. Wien III, Siegelgasse 1. (Plan $^{21}/_{9}$ 50.) **B**: Gedt. 84; Brennende Liebe, G. 84; Rübezahl 84; Stoiker Epiktet 85; Cerevistol. Kalendarium 85/89 IV; Buch vom Bier 86 II; Kaleidoskop 86; Uhlandiana 87; Suppe 87, 2. A. 90; Prag im dtschn Liede 88; D. Handschuh (m. Kment) 90; Neue Demokrit 90/91 II; Lexikon der Fußbekleidg 90; Brückenkunde 90; Prager Gelbbuch 90/96 V; Wien. Gelbbuch 91 f. II; Lexikon der Biere u. Biernamen 91; Postpapiere 91; Datenzeiger der Weltpostgesch. 94; Annalogie 95; Oester. Post-, Telegr.- u. Telephonkalender 96. ()

Schrattenholz, Josef, 🎭, ⊙, ☾, Litt.- u. Kunst♔, 𝒻. Berlin-Wilmersdorf, Uhlandstr. 73 p. (Hoholz $^{19}/_{10}$ 47.) **B**: R. Schumanns Schriftst., 2. A. 80; Nationaldenkmal auf d. Niederwald 85; E. Bendemann 91; Bacillenjäger 91; Vor dem Scheiterhaufen 91; Dilettantenkonzert 92; Temp. mutantur 92; Großpapa Stöcker 92; Antisemitenhammer 94; Berliner Musikkritik, 2. A.; Frühlingslieder 98.

Schrattenthal, K., ſ. K. Weiß.

Schrauf, Karl, ♔, Dr. phil., ſ. u. k. Sektionsrat im Haus-, Hof- u. Staatsarch. u. Archivar der Univ. Wien I, Universität. (ebda $^{11}/_{1}$ 35.) **B**: Familienbuch der Capodilista in Padua v. J. 1435 81; Gedenkbch d. Teufel zu Gundersdorf 92; D. Matrikel der Wiener Univ. I (1365—1420) 92; Ungarländ. Studenten a. d. Wiener Universität (ung.) 92; Das Inwohnerverz. d. ungar. Studentenburse zu Krakau (lat., dtsch, ung.) 93; Gedächtnistafeln d. Wien. Univ.-Rektor. (1365—1893) 93; Nachtr. z. 3. Bde v. Aschbachs Gesch. d. Wiener Univ. 93/95; Festgabe f. die Teilnehmer a. der 66. Versl. dtscher Naturforscher u. Aerzte 94; Acta facultatis medicae univ. Vindob. I 94; Zur Gesch. der Studentenhäuser an der Wiener Univ. 95; Ung. Nationalmatrikel 1453—1630 98. ()

Schreck, Ernst, 🎭, ♔, Jugendschriften,

Lehrer. Hannover, Asternstr. 28. (Bramsche b. Osnabrück $^{28}/_{9}$ 57.) **B:** Friedr. Wilh. I. 88; Einfluß des Fröbelschen Kindergartens auf den späteren Schulunterricht 88; Wilhelm II. 89, 3. A. 95; Vaterländ. Schulfeier 89 II, I, 2. A. 90; Kaisermanöver 1889 89; Caprivi 91; Deutschl. Kaiserhaus 91; Moltke 90, 2. A. 99; Lebensbilder a. Hannoverland 95; Wilhelm II u. Hannoverld 93; R. von Bennigsen 94; Leben der Deutschen z. Zeit Karls des Gr. 94; Hr. Schaumberger 96; Wilh. d. Gr. 97; Kaiserbüchlein 99. **H:** Salzmann: Ameisenbüchlein 88, Krebsbüchlein 94, Himmel auf Erden 95.

Schreiber, Anton, s. Christ. Stamm.

Schreiber, August, DDeSchG., Red. Wien VIII, Josefsgasse 4. (*)

Schreiber, Franz, Politik, ✉, Red. d. „Frankf. Ztg." Frankfurt a. M., Grünebergweg 135. ()

Schreiber, Hans, Nov., Essay, Sozialpolitik. Berlin N, Lothringerstr. 59. (ebda $^{8}/_{1}$ 67.) *

Schreiber, Joh. Maximilian, Stenogr., Orthogr., Prof. der Stenogr. Wien IV, Hauptstr. 52. (Böhm.-Leipa $^{19}/_{11}$ 32.) **B:** Lehrb. d. Stenogr. 62, 4. A. 80; Kurzgef. Lehrb. d. Stenogr. 66; Einh. d. deutschen Schreibung 64; Verhandl. d. 1. österr. Lehrertages 67 II; N. System der Satzkürzungen 73/81 II; Lehrbch d. dtschn Stenogr. u. d. Anwendg d. St. als Mnemonik 80, 4. A.; Schrift u. Sprache 83; F. X. Gabelsberger 88; D. Stenographie, Lehr- u. Uebungsbch. d. deutschen Redezeichenkunst 97.

Schreiber, Frau Klara, BB., Essay, Nov., Krit., ✓. **Ue:** EFI. Im Sommer Aussee, im Winter Meran. (Wien $^{27}/_{10}$ 48.) **B:** Wienerin in Paris 84; Eva, R. 92. ()

Schreiber, Theodor, Kunst, Dr. phil., ao. UP., Dir. d. städt. Museums d. bild. Künste. Leipzig, Leplaystr. 9. (Strehla $^{13}/_{5}$ 48.) **B:** Apollon Pythoktonos 79; Antike Bildwerke d. Villa Ludovisi 80; Athena Parthen. d. Phidias 83; Kulturhist. Bilderatlas 83/86; Wiener Brunnenreliefs aus d. Palazzo Grimani 88; Hellenistische Reliefbilder 89; Alexandrin. Toreutik I 94; Der Gallierkopf des Museums in Gize bei Kairo 96; Die Wandbilder des Polygnotos in der Halle der Knidier zu Delphi I. 97.

Schreiber, W. L., BB., BP., PA., ✍, ♛. Potsdam, Schloßstr. 9. Im Sommer: Franzensberg b. Werder a. H. (Berlin $^{13}/_{11}$ 55.) **B:** La Gravure en épargne du XVI siècle 90.

Schreiber, Wilh., ♛, Dr. phil, Hofkaplan. München. (Wiesen, Bay. $^{25}/_{7}$ 27.) **B:** Gesch. des Bayr. Herz. Wilhelm V. d. Fromme 60; Otto der Erlauchte 61; Max Joseph III. 63; Maximil. I., Kurfürst v. Bayern 68; Gesch. Bayerns 89/91 II. ()

Schreibershofen, Frau Hedwig v., BB., Roman, Nov. Dresden-Oberlößnitz, Sofienstr. 6. (Bückeburg $^{14}/_{9}$ 40.) **B:** Sühne, R. 87 III; Italienisches, 6 Nov. 90; Im Wechselspiel des Lebens, R. 92; Graf Efterhazy, R. 95; D. Beronski 97.

Schrempf, Christof, †, Lic. theol. Stuttgart, Hohenheimerstr. 65. (Besigheim $^{28}/_{4}$ 60.) **B:** D. christl. Weltanschauung u. Kants sittl. Glaube 91; Akten z. m. Entlassung aus d. württ. Kirchendienst 92, 2. A. 92; Eine Frage an die ev. Landeskirche Württ. 92; Natürl. Christent. 93; Z. Pfarrersfrage 93; Drei relig. Reden 93, 3. A.; An die Studenten der Theologie in Tübingen 93; Ueb. die Verkünd. die Evang. an d. neue Zeit 93; Eine Nottaufe 94; Zur Theorie d. Geisteskampfes 97. **Ue:** Sören Kierkegaard, Begriff der Angst u. Philos. Bissen 90; (m. A. Dorner) S. Kierkegaards Angriff auf die Christenheit I 90.

Schrenck-Notzing, Alb. Frhr. v., Psychologie, ✗, Dr. med., prakt. Arzt. München, Max Josefstr. 2. (Oldenburg $^{18}/_{5}$ 62.) **B:** Beitrag zur therapeut. Vertretung d. Hypnotismus 88; Richets experiment. Studien auf d. Gebiete d. Gedankenübertragung 91; Ein sensitiv somnambuler Krankheitsfall 91; Bedeutung der Narcotica für den Hypnotismus 91; Suggestionstherapie bei krankhaften Erscheingen d. Geschlechtssinnes 92; Ueb. Suggestion u. suggestive Zustände 93; Beitrag zur psych. u. suggest. Behandlg d. Neurasthenie 93; Hypnotismus im Münch. Krankenh. 94; D. Prozeß Czynski (m. Grashey, Hirt u. Preyer) 95; Beitrag z. Aetiologie der conträren Sexualempfindg 95; Spaltg d. Persönlichkeit (sog. Doppel-Ich) 96; Ueber Suggestion u. Erinnergsfälschg i. Berchold-Prozeß 97.

Schrey, Ferd., Stenogr. Berlin SW, Kommandantenstr. 89. (Elberfeld $^{19}/_{7}$ 50.) **B:** Lehrbuch d. vereinfachten Stenographie, System Stolze-Schrey, 125.—150. T. ()

Schreyer, Herm., ♂, Goetheforschung, Dr. phil., GP., Pforta, Thür. (Belgern $^{18}/_{11}$ 40.) **B:** Untersuch. üb. d. Leben u. d. Dichtungen Hartmanns v. Aue 74; Goethes Faust 81; Raufkaa, Tr. 84; König Dietrichs Ausfahrt, Dichtung 87; Boris, Tr. 88; Humanist. Gymn. u. d. Anford. d. Gegenwart 90; Die Hochzeit d. Achilleus, Dr. 91; Das Fortleben homerischer Gestalten in Goethes Dichtung 93; W. Shakespeare, Sch. 95; Die Wiedertäufer in Münster, Sch. 96; Die Gleichberechtigten, L. 97; Krit. Ausg. von Goethe's „Hermann u. Dorothea" (Weimar. GA. 50), 99.

Schreyer, Otto, ♂, ✓, Nov. Hamburg, Hartungstr. 22. (Frankfurt a. M. $^{20}/_{12}$ 31.) **B:** Träume d. Glücks, R. 71; Im Lande der Gallier 72; Sie nimmt sich das Leben, L.; Nur nicht heiraten, L.; D. Liebesprobe, L.; Amerik. Duell, Sch.; Pariser Nächte, Le-

bensb.; O. W. Stadtpost, Sch.; D. Triumvirat, Dr.; Kein Freund, kein Feind, L.; Nicht zu Hause, L; D. Damen v. Montréal, Sch.; Schutzgeister, L.; J. Bann d. Schuld, Sch.; Hamburger Nestküken, Volksst. (m. H. Hirschel); Hamburg a. d. Alster, Volksst. (mit dems.); Villa Friedelsruh, Lebensb. (mit dems.) 84; Reiche Armut, Volksst. 84; Hamb. Fahrten, Lebensb. (m. H. H.) 87; Hotel Volapük, Lebensb. 88; Geheimbund, Schw. 89; Gesellschaftsabend, L. 90; Drei Engel im Hause, L. 95; Die Plattdeutschen im Salon, Lebensb. (m. H. H.); Nicht zu Hause, Schw. 97; Erträumtes Glück (mit P. Alexander) 98.

Schricker, Aug., BP., ⌂, ♅, Nov.-Kult.- u. Kunstw, Dr. phil., Prf., G.Reg.R. im Reichsamt d. Innern. Berlin W, Wilhelmstr. 74. (Regensburg 14/11 38.) **B:** Zur Gesch. d. Univ. Straßburg 72; Els.-Lothring. i. Reichstag 73; Bertha d. Spinnerin, Op. 74; Chaperons, L. 76; Meister Martin u. s. Gesellen, Op. 78; Pfingstsonntag 2c. 80; T. Stimmer 80; Ed. von Moeller 81; Südtiroler Bilder 81; Wagners Parsifal 82; Aelteste Grenzen u. Gaue im Elsaß 84; Kunstgewerbl. Briefe 84; Eug. Neureuther 85; Katalog z. Straßb. Sammlung v. Eisenarbeiten und Gesch. der Schmiedezunft 86; Führer durch das Straßb. Kunstgewerbemus. 88; Deutschland und Frankreich als kunstgewerbl. Konkurrenten 88. ()

Schriefer, Heinr., Roman, plattd. ♅, Spezial♅, Lehrer. Cassebruch, Kreis Geestemünde. (Schlußdorf i. Teufelsmoor 22/1 47.) **B:** Aus d. Dümelsmoor, St. u. plattd Ged. 78; Aus d. Moor I. Der rote Gerd u. a. Gesch. 92. **H:** L. Halenbecks Nachlaß: Gesch. Scharmbecks u. s. w. 97.

Schriefer, Wilhelm, DDeSchG., ♅, ⌂, 𝒻, Roman. Wien VI, Kopernikusgasse 12. (Ludwigsburg 11/2 65.) **B:** Der Asket, Lib. 93; Oestr. Romanzen 96; Eros u. Psyche, Lib. 96; D. Mummelsee, Lib. 96; Daswina, R. 97; Die Rekruten, Lib. 97.

Schrill, Ernst, s. Sam. Keller.

Schrod, Karl, (t.), Liturgit, Geistl. R., Weihbischof. Trier, Windstr. 2. (Bickendorf Rh. 13/3 41.) **B:** Deklamationsbüchlein f. kath. Gesellenvereine 66; Angelus Custos 67; n. A. u. d. T.: Kerngebete 92; Hevenesi Scintillae Ignat. 68; D. geistl. Rose 73. ()

Schröder, ⚔, Kriegs♅, Gen.-Maj. z. D., Red. d. „Archiv f. Artill.- u. Ingen.-Offiziere“. Berlin W, Lutherstr. 53. ()

Schröder, Alfred, (t.), Kirchen♅, D., Lyceal-Prof. Dillingen a. D. (Passau 4/2 65.) **B:** Entwickelung d. Archidiakonats bis z. 11. Jahrh. 90. **Forts.**: Steichele, D. Bistum Augsburg, Heft 36—45 93/97.

Schröder, Eduard August, ⊞, Rechts⁂, ℞, Dir. d. Handelsschule, Sekr. d. Gew.-Vereins u. d. Land- u. forstwirtsch. Vereins 2c. Teschen, Große Lauben 190. (ebda 26/5 52.) **B:** Das Unternehmen und Unternehmergewinn vom histor., theor. u. prakt. Standpunkte 84; D. polit. Oekonomie 84, 3. A. 97; Fischereiwirtschaftslehre d. natürl. Binnengewässer 89; Katechismus d. künstl. Fischzucht und d. Teichwirtschaft 89; Recht im Irrenwesen 90; Zur Reform des Irrenrechtes 91; D. Recht in der geschlechtl. Ordnung 93, 2. A. 96; D. Heimstättenrecht u. s. Anwendbarkeit f. d. mitteleurop. Staaten 96; Recht d. Wirtschaft 96; Pilze e. Volksnahrgsmitt. 96; E. neues System landw. Spar- und Darlehens-Genossenschaften 99.

Schröder, Edward, ♛ d. dtschn Sprache und Litt., Dr. phil., o. U-P.. H: (m. Roethe) „Zeitschrift f. deut. Altertum“. Marburg a. L., Rotenberg 16. (Witzenhausen 18/5 58.) **B:** Anegenge 81; Meister Ingolds Gold. Spiel 82; Jac. Schöpper u. s. Synonymik 89; Dtsche Kaiserchronik des 12. Jahrh. 92; Zwei altdtsche Rittermären 94.

Schröder, Frl. Emilie, ♛, patriot. ♅, **Ue:** Fl. Charlottenburg, Bismarckstr. 94. (Berlin.) **H:** Friedr. d. Gr. Wke; Molière, Wke 71; Racine, Tragödien 84. **B:** Vom Kaiser, Ged. 78; Hist. Kal. 1887—92; Deutsche Herzenswünsche, lustige Reime d. Fürsten Bismarck gewidmet 92; 95 Bismarck-Thesen 93; Wilh. II., Herrscherbild in Aussprr. 93; Fürst Bismarck in Aussprr. 95; Kaiserworte, 6. A. 97; Königin Luise, Lebensbild in Aussprr. 98; Im Dienst des Vaterlands Fürst Bismarck in Aussprr. 1890—97 98; Kaiser Friedrich im eigenen Wort 98.

Schröder, Heinrich, Kultur♛, Statistik, Marine, Dr. phil., Lehrer a. d. Kais. Decoffiz. Schule. Kiel, Holtenauerstr. 122. (Wotersen, Lauenburg 8/8 63.) **B:** Z. Waffen- u. Schiffskunde d. deut. MA. bis um 1200 90; Oberlehrer u. Richter in Preußen 96, 2. u. 3. A. u. d. T. Oberlehrer, Richter, Offiziere 97; Ausgleichende Gerechtigkeit, e. Pflicht d. Regier. und Volksvertretung auch gegen die Oberlehrer 97; Das kleine Buch von der Marine (mit Neubeck) 99, 16.—25. Tausd. 99.

Schröder, H., s. Heinr. Janke.

Schröder, Helmuth, Plattdeutsche ♅, Lehrer. Völkshagen b. Ribnitz i. Mecklenb. (Spornitz 2/4 42.) **B:** As't de Garv givt 80.

Schröder, Johannes, (t.), ✠, SemDir. Paderborn. (Hagen, Westf. 20/4 45.) **B:** Leben des heil. Franziskus Solanus 76; Brand.-preuß. Gesch. 91, 6. A. 97; Kleine Kirchengesch. 92; Hilfsbüchl. z. kl. Katechismus 97. **Ue:** Dionysius, von den letzten Dingen d. Menschen 74, 2. A. 95.

Schröder, Karl, Germanist, Dr. phil., Vorst. d. Reg.-Bibl., Reg.R. Schwerin, Joh. Albrechtstr. 23. (Waren 15/9 40.) **B:**

D. Großh. Reg.-Bibl. z. Schwerin 93; Mecklenburgs Anteil an der deut. Nat.-Litt. 94; J. J. Engel 97; Friedr. Franz III., Großh. v. Meckl.-Schw. 98. **H:** Van dem Holte d. hill. Cruzes 69; Bruwenlof 69; Sanct Brandan 71; Nonne von Engelthal Büch. von d. Genaden Überlast 71; Reinke de Vos 72; Griseldis, Apollonius von Tyrus 73; Dat nye Schip von Narragonien 92; Rebentiner Osterspiel 93. **Ue:** Meier Helmbrecht von Wernh. d. Gärtner 65. [Birkenstr. 5 I. ()

Schröder, K., Red. Berlin NW.,

Schröder, Fräul. Katharine, Roman. Waldhausen b. Hannov., Brunestr. 2. (Apen $^{22}/_{11}$ 47.) **B:** Schloß am Meer, R. 82; Jsabel, R. 83; Im Wald und auf der Heide, R. 93; Lady Sibylle, R. 95 II; Sonnenblume 99.

Schröder, Leopold v., Jndologie, ✪, Dr. phil., Staats R., o. ö. U P. Jnnsbruck. (Dorpat $^{12}/_{12}$ 51.) **H:** Maitrâyani Samhitâ 81/86; Pythagoras u. b. Jnder 84; Jndiens Litteratur u. Kultur 87; Griech. Götter u. Heroen 87; König Sundara, Tr. 87, 2. A. 89; Hochzeitsbräuche der Esten ꝛc. in Vergleichung mit denen d. indog. Völker 88; Ged. 89; Dara oder Schah Dschehan u. s. Söhne, Tr. 91; Worte der Wahrheit 92; Mangoblüten, Samml. ind. Lieder und Sprüche in deut. Nachbildung 92.

Schröder, Frau Lilly v., verw. Baronin v. Vietinghoff-Scheel, Erz. Märchen. Jnnsbruck. (Lemsal, Livld. $^{2\cdot14}/_{7}$.) **B:** Märchen 83; Neue Märchen 83; Was die Großmutter erzählte 85. *

Schröder, Ludwig, ✠, Nov., ✪, 𝒻, Humor (niederdeutsch), Lehrer, Red. d. „Westfäl. Familienboten". Jserlohn. (Soest $^{26}/_{6}$ 63.) **B:** Chronika van Sauft 96; Die goldene Hochzeit, L. 96.

Schroeder, Otto, Ψ, Dr. phil., GPrf. Berlin W, Joachimsthalisches Gymn. **B:** B. papiernen Stil 89, 4. A. 96.

Schroeder, Paul (Pf. fr.: Waldau), ✪, ✠, Dramaturg. Leipzig, Neumarkt 20|22 III. (Berlin $^{19}/_{6}$ 51.) **B:** Myrrha, phil. D. 81; Conradin, Dr. 84; Jnez de Castro, D. 95; Schicksale, Sch. 96; Empfundenes, Ged. 96.

Schröder, Paul Friedrich, WB. ✠, 𝒻, ♛, Red. d. „Oberschles. Gerichtsztg." Ratibor, Zwingerstr. 26 II. (Wolfenbüttel $^{27}/_{4}$ 69.) **B:** Zwergkönig Laurin 97; Meister Hans (Herzog Johann II. d. Eiserne von Ratibor) 98.

Schröder, Peter H., Epik, ✠, Lehrer. Elmshorn, Norderstr. 28. (Achterhörn $^{25}/_{2}$ 62.) **B:** Der Karfunkelturm 96.

Schröder, Rich., deut. Recht, Dr. jur. u. phil., o. U P., GHofR. Heidelberg. (Treptow a. Toll. $^{19}/_{6}$ 38.) **B:** resp. **H:** Weistümer, ges. v. J. Grimm 66|78; Gesch. d. ehel. Güterrechts 63|74; Urkunden z. Gesch. d. dtschen Privatrechts, 2. A. 81; Niederländ. Kolonien in Norddeutschl. ꝛc. 80; Franken u. ihr Recht 81; Zeitschr. der Savignystiftg 83 ff.; Lehrb. d. dtschn Rechtsgesch. 89, 3. A. 98; Die deut. Kaisersage 93; Oberrhein. Stadtrechte I 95|98; Eigentümel. Formen d. Miteigentums 96; Das eheliche Güterrecht nach d. BGB. 97.

Schröder, Rich., Romanische Sprachen u. Litt., Dr. phil., Bibliothek. a. d. U Bibl. Berlin-Zehlendorf, Gartenstr. 10 I. (Hamburg $^{5}/_{6}$ 61.) **B:** Glaube u. Aberglaube in den altfranzös. Dichtgen 86; Zur neuprovencal. Litt. 96; H. Th. Carlyles Abhdlg über Goethes Faust a. d. J. 1821 96; Tho. Carlyle's essay on Goethes Faust translated from the German by Ashbel P. Fitch 97.

Schröder, Theodor, ✍, ∩, Prf. Nürnberg, Sulzbacherstr. 7. (Fürth $^{17}/_{3}$ 37.)

Schröder, Wilh., WB., Red. d. „Vorwärts". Berlin-Halensee, Bornstädterstr. 7. ()

Schröder, Arnold M. M., Anglistik, Litt♛, Ψ, 𝔅, Dr. phil., ao. U P. Freiburg i. B., Thurnseestr. 74. (Preßburg $^{10}/_{11}$ 57.) **B:** resp. **H:** Bale Johan, Comedy concerning thre Lawes 82; Unterricht i. d. Aussprache d. Engl., 2. A. 84; Angelsächs. Prosabearb. d. Benedikt. Regel 85|88; Suppl. z. engl. Schulgrammatik 85; Wiss. u. Schule in ihrem Verh. zur prakt. Spracherlernung 87; Winteney Version d. Regula S. Benedicti 88; Pereys Reliques of Ancient English Poetry 89/92; Ueber Titus Andronicus, Z. Kritik d. neuesten Shakespeareforsch. 91; Ueb. Erziehung, Bildg u. Volksinteresse in Deutschl. und Engl. 91. ()

Schröer, Karl Jul. (Pf. Karl Julius), ✠, ✪, Ψ, 𝒻, 𝔅, ⚓, Litt. ♛, Dr. phil., o. ThSchP. Wien III, Neulinggasse 6. (Preßburg $^{11}/_{1}$ 25.) **B:** Gesch. d. dtschen Litt. 58; Deut. Weihnachtssp. a. Ungarn 58; Wörterbuch d. deutsch. Mundarten des ungar. Berglands 58; Lat.-dtsches Vocabular von 1420 nach e. Hdschr. 59; Gedichte, 2. A. 62; Darstellg d. dtschn Mundart d. ung. Berglandes 64; Die deut. Rechtschreibung i. d. Schule 70; Wörterbuch der Mundart von Gottschee 70; Auszug a. d. Werke d. Kronprinzen; Gottschee u. die Gottscheer; Unterrichtsfragen 73; Bauernhaus auf der Weltausstellg 73; Alphars Tod in erneuter Gestalt, Ep. 74; Meistersinger in Oesterr. 75; D. Weinschwelg, mittel- u. neuhdtsch 75; Deut. Dichtg des 19. Jahrh. 75; Goethes äußere Erscheinung 77; Deutschen in Oesterr. u. ihre Bedeutung 79; Aufführg des ganzen Faust auf d. Wiener Hofburgtheat. 83; Goethe u. die Liebe 84. **H:** Goethe, Dramen in Kürschners dtscher Nat.-Litt. VI; Goethes Faust mit Einleitg u. fortlfd. Erklärung, 3. A. 93|96 II.

Schrörs, Johann Heinr., (k.), Kirchenw., D., o. UP. Bonn, Thomastr. 26. (Crefeld $^{26}/_{11}$ 52.) **B:** Streit über die Präbestination im 9. Jahrh. 84; Hinkmar, Erzbischof v. Reims 84. ()

Schroeter, Adalbert (Pf. Adalb. Saleck), Litt., Kritik, ♀, ⊙, ⁄, **Ue:** EF, Dr. phil., Bibliothek an der K. Landesbibl. Wiesbaden, Philippsberg 17. (Weißenfels $^{24}/_{4}$ 51.) **B:** Letzten Tempelherrn Dr. 74; Gesch. d. deutschen Homeriibersetzung 83; York v. Wartenburg 83; Ellinor, N. 97; Elfriede, Dr. 98; Minnesangs Rosenzeit 98; Josef Lauff, Litt. Charakterb. 97; Elfriede, Tr. 99. **Ue:** Geb. Walther's v. d. Vogelweide 81; Nibelungenlied 82; Lord Byron, Dramen u. ep. u. lyr. Dichtgen; Satiren 98; Dickens, Bleakhaus; Tennyson, Enoch Arden 95; Des Minnesangs Rosenzeit 95; Source Bonnevie, N. 90; Lacrimae Christi, N. 95.

Schröter, Timon, VB., Epigrammat., ♀, Erziehungswesen, Dr. phil., Rektor. Jena, Pfaffenstieg 1. (Vorsalz $^{26}/_{11}$ 44.) **B:** Strafe als Erziehungsmittel 75; Spielkarte u. Kartenspiel 85; Bergblumen 90. ()

Schroft, Rich., ⁄, ⊞, Rechn. Rat d. k. k. ORechn. Hofes u. V.-Präs. d. österr.-ung. Colonial-Gesellsch. Wien IV, Wiensir. 15. (Klosterneuburg $^{24}/_{4}$ 57.) **B:** Sie müssen sich finden, Erz. 84; Bureau und Bureaukraten, Hum. Skizzen 92; D. österr.-ung. überseeische Kulturarbeit u. Auswanderg 94; Zur Auswanderungsfrage! 95; Das Programm d. österr.-ung. Col.-Ges. 95 II; Unsl. Landsleute in d. weiten Welt 98.

Schroller, Franz, ⊕, Dr. phil., Reg.- u. SchulR. Oppeln. (Plomnitz $^{1}/_{2}$ 49.) **B:** Schlesien, Land und Leute 85/88 III. ()

Schroot, Ab., populäre ♃ u. Kulturw., Lexikographie, Hygiene, **Ue:** F. Eisenach, Katharinenstr. 118. (Oberwinter $^{7}/_{2}$ 35.) **B:** Bekenntnisse e. Spiritualisten 65; Naturgesl. u. Menschenwille 71; Schöpfung u. Mensch 72 II; Wissenschaft u. Leben 73; Dampf im Dienste der Menschheit 84; Des Menschen Leben u. Gesundheit, 3. A. 94.

Schrott-(Fiechtl), Hans, ⁄, sp. Milchwirtsch., Dial., Nov., Red. Eutin. (Kundl, Tirol $^{15}/_{7}$ 67.) **B:** Stat. üb. d. deut. Milchwirtsch.; Gesch. d. ostholsteinischen Meiereiverbandes; Ueber die Margarinefrage: Das öster. Lebensmittelgesetz u. d. öster. Milchwirtsch. 97. ()

Schrutka-Rechtenstamm, Emil Edl. v., ⚖, Dr. jur., o. UP. Wien XIX/1, Cottagegasse 56. (Brünn $^{1}/_{5}$ 52.) **B:** Zeugnispflicht u. Zeugniszwang im österr. Zivilprozeß 79; Compensation i. Konkurse 81; Prakt. Fragen d. österr. zivilgerichtl. Verfahrens 83; Ueb. d. Schlußsatz i. Capt. XXI. Legis Rubriae de Gallia cisalpina 83; Zur Dogmengesch. u. Dogmat. der Freigebung fremd. Sachen im Zwangsvollstreckungsverfahren 89, 93; Umgestaltung der Gerichtsverf. 94; Die neue österr. Civilproz.-Gesetzgebg 96; Ueb. das jus novorum in d. Berufungsinstanz 98.

Schrut, Demetrius, GDA., ♀, ⊙, Schauspieldir. Cöln a. Rh., Weidengasse 87 II. (Wien $^{18}/_{7}$ 56.) **B:** Ach, Oskar! 81; D. eingebildete Kranke, L. 81, n. A. 89; Emil u. Emilie, L. 83, n. A. 97; D. Mann mit d. eisern. Maske, Sch. 84; D. Lumpensammler von Paris, Sch. 85, n. A. 98; D. Gebieterin von St. Tropez, Sch. 86; D. Glas Wasser, L. 87; Perlen für den Vortrag, Anthol. 88; D. Lieder des Pierre Jean de Béranger 90; D. poln. Jude, Sch. 90; Romanlieschen, L. 96; D. Lindenwirtin, Scherz in Versen 96, n. A. 97; D. schnarch. Ordonanz, Schw. 97; D. Löwentöter, L. 97; D. Märchenprinz, Lstsp. in 1 Akt 97; D. Theater im Salon, 97 f. X; Deklamationsbuch für Damen, Anth. 97; Ein bekehrt. Othello, L. 98; In d. Windmühle, L. 98; Katechismus für Liebhaberbühnen u. Anfänger in d. Darstellungskunst 98; D. Engel d. Mitternacht, Phantast. Dr. 98. *

Schubart, P., ⚖, Dr. jur., Geh. Seehandlgs Rat. Berlin W, Keitstr. 13. **B:** Verfassg u. Verwaltg d. Dtschen Reichs u. d. preuß. Staates, 13. A. 98.

Schuberg, Karl, ♣, ThSchP., OForstR. Karlsruhe, B., Nowackspl. 6. (ebda $^{16}/_{7}$ 27.) **B:** Waldwegbau u. s. Vorarbeiten 73/74 II; Das Großherzogt. Baden, Kap. Forstwirtschaft 85; Aus dtsch. Forsten, I: die Weißtanne 88, II: die Buche 94; Loreys Handbuch d. Forstwiss. IX c. Transportwesen 88; Formzahlen u. Massentafeln f. die Weißtanne 91. **MitB:** Zur Betriebsstatist. im Mittelwalde 98; Inhaltsbestimmung von Bäumen u. Beständen 98.

Schubert, Ernst, BP., ⁄, Kritik, Nov., Red. „Ueb. Land u. Meer", „Dtsche Romanbibl." Stuttgart, Neckarstr. 123. (Colberg $^{17}/_{7}$ 43.)

Schubert, Hans v., ✝, D., Prof. phil., o. UP., KonsistorialR. Kiel, Niemannsweg 92. (Dresden $^{12}/_{12}$ 59.) **B:** Unterwerfung der Alemannen unt. d. Franken 84; Roms Kampf um die Weltherrsch. 88; Die evang. Trauung 90; Composition d. pseudopetrin. Evang.-Fragmts 93; Synopt. Tabelle z. Petr.-Ev. 93; Möllers Lehrbuch d. Kirchengesch., neubearb. I, I 97, I, 2 98.

Schubert, Herm., ♐, Dr. phil., Prof. Hamburg, Steindamm 107. (Potsdam $^{22}/_{5}$ 48.) **B:** Kalkül d. abzählend. Geometr. 79; Theoret. Entscheidung über das Boß-Puzzle-Spiel 80; Slg v. algebr. u. arithm. Fragen u. Aufgaben 83; System d. Arithmet. u. Algebra 85; Statspiel im Lichte d. Wahrscheinlichkeitsrechn. 86; Zahl u. Zählen 87; Gesch. der Quadratur des Zirkels

89; Ewiger Kalender 90; 12 Geduldspiele 94; Arithmetik und Algebra 95; Beispiel-Sammlung z. Arithmetik u. Algebra 96; Fünfstellige Tafeln u. Gegentafeln f. log. u. trig. Rechnen 97; Math. Musestunden 98; Vierstellige Tafeln u. Gegentafeln f. log. u. trig. Rechnen 98.

Schubert, Frl. Hermine (Pf. H. Hermann), Roman, ✍. Auf Reisen, Adressier. an d. Schlesisch. Verlagsanst. Breslau. (Schloß Barottwitz b. Breslau $^{9}/_{11}$ 66.) **B:** Steeple-Chases, R. 90; Reitend — reizend, R. 93; Flammen im Herzen, R. 95; Märchen a. d. 19. Jahrh. 96; Trutz-Bathseba, R. 98; Geb. 98. ()

Schubert, Hugo (Pf. Hugo v. Waldsee), Journ., Polit., Reiseb., Nov., ✍, ⁄, 🖶, **Ue:** EF, Dir. d. Friedrich-Institt. u. Lehrer a. d. Bauschule. Stadtsulza, Wilhelmstr. (Weimar $^{10}/_{10}$ 46.) **B:** Lehrbuch d. deutsch. Sprache f. Baugewerksch. 94; Lehrbuch d. Baumaterialienkunde f. Techniker u. Baugew.-Schulen 97; Abhandlgen, Dispositionen z. deutsch. Aufs. a. d. Gebiete d. Baumaterialien-Lehre 97; Compendium d. Baurechts, d. Baupolizei, sowie der soz.-pol. Gesetzgebung, letztere m. bes. Berücks. d. Baugewerbes 98.

Schubert, Joh., ⁂, Dr. phil. Göttingen, Herzberger Chaussee 58. **B:** Die philos. Grundgedanken in Goethes Wilh. Meister 96; Frauengestalten aus d. Zeit d. deut. Romantik.

Schubert, Rud., alte ♛, Dr. phil., ao. UProf. Königsberg, Pr., Lobeckstr. 14 B. (Grünheide $^{21}/_{5}$ 44.) **B:** Die Quellen zu Plutarchs Eumenes, Demetrius u. Pyrrhus 78; Gesch. d. Könige von Lydien 84; Gesch. d. Agathokles 87; Herodots Darstellg d. Cyrussage 90; Gesch. des Pyrrhus 94.

Schubert-Feder, Frau Cläre, Kunst- u. Kultur♛, Dr. phil., Doz. der Humboldt-Akad. für neuere Kunst♛. Berlin SW, Gneisenaustr. 30 I. (Schönau $^{10}/_{8}$ 55.) **B:** Brunnen in d. Schweiz 85; Leben d. Studentinnen in Zürich 93, 3. A. 94. ()

Schubert-Soldern, Richard v., ⁂, ao. UProf. Leipzig-Gohlis, Hauptstr. 23 b. (Prag $^{14}/_{12}$ 52.) **B:** Ueber Transzend. d. Obj. u. Subj. 82; Grundl. e. Erkenntnistheorie 84; Reprod., Gefühl u. Wille 87; Grundl. z. ein. Ethik 87; D. menschl. Glück u. d. soz. Frage 96. ()

Schubert-Soldern, Victor v., Nov., Maler. Dresden, Zellesche Str. 46 I. (Prag $^{15}/_{8}$ 34.) **B:** Drei Frauengestalten 89; Königin v. Paris u. Wandlungen 90; Deutsche u. Slaven 91; Die Blinde, Versuchung 91; Bestimmung 92.

Schubert v. Soldern, Zdenko Ritt., ⚔, ThSchPr. Prag-Smichow, Carlsgasse 26. (Prag $^{18}/_{11}$ 44.) **B:** Z. Charakteristik d. Stilgesetze 82; Stilisieren d. Pflanzen 88 u. d. Tier- u. Menschenformen 92; Sprache d. Ornamentes 96; Baudenkmale v. Samarkand 98.

Schubin, Ossip, s. Lula Kirschner.

Schuch, Frz Xaver, (k.), H: d. „Volksbl. f. Stadt u. Land", d. „Pilger". Wien III, Hauptstr. 2. (ebda $^{8}/_{8}$ 31.)

Schuchardt, Hugo E. M., roman. Ψ, Dr. phil., o. UProf. Graz, Elisabethstr. 6. (Gotha $^{4}/_{2}$ 42.) **B:** Vokalismus. b. Vulgärlateins 66|68 III; Ueb. d. bedingten Lautwandel im Churwälschen 70; Ritornell u. Terzine 74; Kreolische Studien 81|90 IX; Slawo-deutsches u. Slawo-italienisches 85; Ueber die Lautgesetze 85; Romanisches und Keltisches 86; Auf Anlaß des Volapük 87; Baskische Studien I 93; Weltsprache und Weltsprachen 94; Ueb. das Georgische 95; Ueber den passiven Charakter des Transitivs in b. kaukas. Sprachen 95; Sind uns. Personennamen übersetzbar? 96; Tchéques et Allemands 98; Roman. Etymologieen I 98.

Schuchardt, Frl. Julie, ✍, ⌂. Gotha, Helenenstr. 6. (Göttingen $^{21}/_{9}$ 51.) **B:** Lieder aus dem Thüring. Walde 70; Sedan, Sonette 74; Geburtstagsgrüße in Citat. aus Rückerts u. Longfellows Werken 86; Die Kapelle bei Altenberga 92; Petrus Forschegrund 98. **Ue:** Lamartine, Jocelyn (Pseud. Julie Bernhardt) 80; Longfellow's Werke und Sprüche. *

Schuchardt, Karl, ✗, Dr. med., Prf., Dir. der chirurg. Abt. des städt. Krankenhauses. Stettin, Hospitalstr. 60. (Göttingen $^{18}/_{1}$ 56.) **B:** Gelenkwassersucht 91; Krankheiten d. Knochen u. Gelenke 98.

Schuchter, Josef, (k.), ⁂, ♛, Prf. a. Vincentinum. Brixen. (Roppen 35.) **B:** Herbart u. d. Psychologie a. d. österr. Gymn. 80; Gegenseitige Abhängigkeit d. relig. u. ethischen Vorstellgn in d. Epen Homers 89; Begriff d. Seele in d. empir. Psychologie 95; Empir. Psycholog. vom Standpunkte feel. Zielstrebigkeit 97.

Schück, K. W. Albert, ☇, Meteorologie. Hamburg, St. G., Langereihe 40 IV. (Brieg $^{18}/_{11}$ 33.) **B:** Wege des Ozeans 75; Wirbelstürme 81; Beob. d. Deklination u. Schwingungszeit d. Magnetnadel 86; Magnet. Beob. auf der Nordsee 93; Magnet. Beob. an d. Unterelbe 94; Magn. Beob. an d. dtschn Bucht d. Nordsee 95; Magnet. Beobacht. a. d. Hamb. Bucht 98.

Schück, Rich., Dr. jur. u. phil., Landrichter. Berlin W, Potsdamerstr. 71. (Oppeln $^{7}/_{1}$ 59.) **B:** Brandenb.-Preußens Kolonialpolitik unt. d. Gr. Kurfürsten u. s. Nachfolgern, 2 Bde 89; Civilprozeß- u. Konkursrechtspraktikum 92, 2. A. 95; (mit Crusen): Kommentar z. Preuß. Erbschaftssteuergesetz 96. ()

Schücking, Adrian, ⌂, Dr. med., Sa-

nitR., Arzt, Landtagsabg. Pyrmont, Waldeck. (Cöln $^{13}/_{7}$ 52.) **V:** Bad Pyrmont 88, n. A. 98; Türk. Erlebnisse und russ. Schicksale 89; D. neue Walä, Dr. 93; Adlerfang, Sch. 93.

Schücking, LevinLudwig, ✠, Epos, stud. phil. Göttingen, Weender Landstr. 24. (Burgsteinfurt $^{29}/_{5}$ 78.) **V:** Das malerische u. romant. Westfalen, Neubearb. 98; Der Sommerkönig, erz. G. 98. *

Schücking, Frl. Theo, Nov., Skizz. **Ue:** El. Berlin W, Nürnbergerstr. 7. (Cöln a. Rh. $^{19}/_{4}$ 50.) **H:** Briefe v. Annette von Droste-Hülshoff u. L. Schücking 93.

Schüddekopf, Karl, German., Dr. phil., Assist. a. Goethe- u. Schiller-Archiv. Weimar, Wörthstr. 20. (Halle a. W. $^{25}/_{11}$ 61.) **V:** resp. **H:** K. W. Ramler bis zu s. Verbindung mit Lessing 86; Briefe von u. an J. N. Götz 93; Ged. v. J. N. Götz 1745|65 93; Leisewitz u. Sophie Seyler 93; Briefwechsel zw. Gleim u. Heinse 94 f. II; Von u. über Bürger 95; Goethe u. Maria Paulowna (mit Suphan) 98; Goethe, Wilh. Meisters Lehrjahre III, Weim. Ausg. 98 f.; Goethe u. die Romantik (mit Walzel) 98 f. II; Briefwechsel zw. Gleim u. Uz 99.

Schuegraf, R., (k.), Methodik, K. Hauptlehrer. Regensburg, D 13. (Tannstein $^{25}/_{5}$ 51.) **V:** Grammat. Aufgaben f. Mittelsch. 84, 3. A. 95. **H:** Sterner, Methodik d. Volksch., 4. A. 95.

Schüler, Wilh. Friedr., SchG., ⚓, ∩, Reallehrer. München, Höberstr. 11. (Bretten $^{11}/_{1}$ 44.) **V:** Arithm. u. Algebra in philosoph. Begründg 73; Analyt. Geom. d. Ebene 79; Analyt. Geom. des Raumes 84; Allg. Derivation 86; Diophant. Gleichungen 91|96 II; Grundlage d. Geometrie 94; Grundzüge der kosmisch. Mechanik 95; Lehrbuch d. Funktionsrechnung 96; Anal. Geom. des Raumes 96 II. ()

Schüller, Max, Chirurgie, Pathologie, Dr. med. u. chir., Prf., UDoz. Berlin W, Motzstraße 92. (Molsdorf $^{4}/_{1}$ 43.) **V:** Kriegschirurg. Skizzen 1870|71; Experiment. Beitr. z. Stud. d. jept. Infektion 75; Lokalbehandlg d. chron. Blasenkatarrhs 77; Tracheotomie, Laryngotomie u. Exstirpation des Kehlkopfes 80; Experim. u. histol. Untersuchg üb. d. Entstehg u. Ursachen d. strophul. u. tuberkulos. Gelenksleiden 80; Chirurg. Anatomie in ihrer Beziehung z. chirurg. Diagnostik, Pathol. u. Therapie I 85; Pathol. und Therapie d. Gelenksentzündungen 87; E. neue Behandlungsmeth. d. Tuberkulose (Guajacol) 91; In d. Südstaaten NAmer. 93. ()

Schünemann, Hrch., SanitR., Stabsarzt a. D., Dr. med. Braunschweig, am Fallersleberthor 17. (Bodenstedt $^{18}/_{5}$ 39.) **V:** Krebs am Unterkiefer 67; Ueb. Haemophilie 67; Leptothrix buccalis 68; Pflanzenvergiftungen durch die in Deutschl. vorkommenden Giftpflanzen 90; Mineral- u. Tiergifte 94.

Schürer, Emil, ✝, D., Dr. phil., o. UP. **H:** „Theol. Litt.-Ztg." Göttingen. (Augsburg $^{2}/_{5}$ 44.) **V:** De controversiis paschalibus 69; Lehrbuch d. neutestam. Zeitgesch. 74; Gemeindeverf. d. Juden in Rom 79; Pred. Jesu in ihr. Verhältn. zum AT. u. z. Judent. 82; Gesch. d. jüd. Volkes im Zeitalter Jesu Christi 86|90 III, I. 2. A. 90; II u. III, 3. A. 98; Ueber d. gegenw. Stand d. johanneischen Frage 89.

Schütt, Franz, ⚷, Dr. phil., o. Prof. d. Bot., Dir. d. botan. Gartens u. Museums d. Univ. Greifswald, Grimmerstr. 89. (Woldegk $^{13}/_{5}$ 59.) **V:** Analyt. Planktonstudien 92; Pflanzenleben der Hochsee 93; Peridineen d. Planktonexpedition 95.

Schütt, Hinr., ✠, Sekret. im Kgl. Statist. Bureau. Dresden, Melanchthonstr. 5. (Remeln b. Rendsburg $^{6}/_{10}$ 55.) **V:** Meine Lieder, G. 95; Ein poetischer Gruß, G. 97.

Schütte, Alex., Reisen ꝛc., Major a. D. Wiesbaden, Helenenstr. 8. (Stralsund $^{3}/_{10}$ 19.) **V:** D. franz. Provinz, anon. 87. ()

Schütte, Max (Pf. Siegfried Heron), ♛. Berlin W, Dorotheenstr. 70. (Stralsund $^{26}/_{5}$ 57.) **V:** D. letzte Beherrscher d. alt. d. Reichs 92; K. Hauser 92; Aus d. Jahre des Schreckens 93; Kampf d. Schreckensmänner 94.

Schütte, Wilh., ⚒, Naturw., Dr. phil., Prof. Stralsund, Heiligegeiststraße 31. (Brandshagen $^{3}/_{10}$ 26.) **V:** Analyt. Geom. d. Ebene 64; Reich d. Luft 75; Sternhimmel 77; Physik. Bilder 80, 2. A. 87.

Schütz, A. L., s. Arthur Lippschitz.

Schütz, E., s. Helene Littmann.

Schütz, Franz, Musik, Lehrer. Reichenberg, Böhm. (Niedergrund, 48.)

Schütz, Friedr., CC., ☾, Red. d. „N. Fr. Pr." Wien XVIII, Frankgasse 18. (Prag $^{24}/_{4}$ 45.) **V:** Gegenseit. L. 68; Täuschung auf Täuschung, Sch. 69; Kabale, Sch. 70; Systemat., L. 70; Zu alt, L. 71; § 91, L. 71; V. d. Redoute, L. 72; Wilh. d. Eroberer, L. 77; Alte Mädchen, L. 89; Soph. Dorothea, Sch. 90; Wiener Theatereindrücke 97; Das heutige Rußland 98.

Schütz, Ludw., (k.), ⚔, Dr. phil., Prf. a. Priestersem. Trier, Weberbachstraße 72. (Mayen $^{27}/_{4}$ 38.) **V:** D. Augustini de origine et via cognit. intellect. doctrina ab ontologismi nota vindicata 67; Vernunftsbeweis f. d. Unsterblichkeit d. menschl. Seele 74; Fastenpred. 76; Unfreiheit u. Freih. d. menschl. Willens 77; Einleitg in die ⚔ 79; Sogen. Verstand d. Tiere 80; Thomas-Lexikon 81, 2. A. 95; Accessus ad altare et recessus, 3. A. 93; Hypnotismus 97. **Ue:** Creus, Leichenverbrennung u. Leichenbeerdigung 79; Orti y Lara, Wissensch. u. Offenbarung 84. ()

Schütze, Alfred, BP., 🖃, Red. d. „Berl. Börsen-Courier". Berlin NW, Pariser Platz 6 a. ([17]/8 52.)

Schütze, Hermann (Pf. Pungolo), Kritik, 𝒻, ♆, Nov. Dresden, Rietschelstr. 8 I. (ebda [8]/8 58.)

Schütze, Ludw., 𝒻, ♆, ⌂, Kunsthändler. Düsseldorf, Haroldstraße 16. (Braunschweig [15]/10 41.) [mann.

Schützenau, Alfr., s. Joh. Alfr. Taub-

Schützer, Felix, s. JohannEbenspanger.

Schuh, Georg Karl, PA., ✝, Buchdruckereibesitz., Berl. d. „N. M. Tagbl.", „M. humor. Blätter", d. „M. Kikeriki-Kal." und des „M. Comptoir-Kal." München, Herrenstr. 33/0. (ebda [24]/1 48.)

Schuh, Ludwig, PA., Red. d. „Münch. Humor. Blätter" München, Herrenstr. 33 II. ()

Schukowitz, Hans (Pf. Hans v. d. March) (.), Kultur- u. Litt.-♛, Dr. phil., k. k. UBibl. Beamter. Graz, Schanzelgasse a. Hilmteich 9. (Mannersdorf [5]/8 65.) **B:** Der Mythen- u. Sagenschatz d. Marchfeldes 98.

Schuldes, Jul. (Pf. Hettauer), (.), DDe.-SchG., ♆, 𝒻, Post-Kontrol. WienXVIII, Schulgasse 45. (Hettau [2]/8 49.) **B:** Böhm. Schweiz 78; Nordböhm. Volkssagen 79; Iduna, G. 83.

Schulenburg, Albrecht Conon Graf v. d., Sprachforschg, Dr. phil., UDoz. München, Giselastr. 31. (Nordsteimke [13]/765.) **B:** Gramm. d. Sprache v. Murray-Island 91; Gramm., Vocabularium u. Sprachproben ders. 92; D. Sprache d. Zimshian-Indianer in NWAmerika 93; Fürstin Chiang u. ihre beiden Söhne 95; Ueb. d. Verschiedenh. des menschl. Sprachenbaues 95; Schrift- u. Umgangssprache 96. **H:** Verwandtschaft d. Baskischen m. d. Berbersprachen Afrikas 94. ()

Schuler, Grg Mich., (.), 🖃, 𝔽, ✝, ♆, Epik, Oberpflegamts-R., Redakt. d. „Kanzelstimmen". Würzburg, Juliushospital. (ebda [14]/8 33.) **B:** Dtsches Landsturmbüchl., G. 62; Landolin Schwabs Lehrerfreuden, N. 64; Hauptübel uns. Zeit 64; Intoleranz d. kath. Kirche 65; Eginhard u. Emma, Romanzenkranz 66; Was sind die Gottesleugner für Leute? 68; Sollen wir f. Kommunalschulen stimmen 69; Leugnung der Gottheit ist der Selbstmord d. Menschheit 70; Trennung d. Religion v. Moral ist d. Vernichtung d. Moral 70; D. Landlügen d. Döllingersekte 71; Jesuiten z. Land hinaus 72; Sind Menschen- u. Tierseele einander gleich 75; Kleine prakt. Meßkunst 77; Relig. Irrtum d. Sozialdemokratie 78; Schule d. Betrachtung 80; Giebt es wirkl. e. Gott? 82; Röm.-kath. Katechismus v. Luther 83; Pantheismus 84; Alexia, R. 88; Etwas f. dich, G. 89; Materialismus 90; D. Sklavenjäger v. Sansibar, Cy. 91; Die Märtyrer d. Beichtsiegels 92; Wie Gottesleugner sterben 93. **Ue:** Hohes Lied 58; Faber, Predigten 61/65 IX; Schwan, Marienreben 63; Sailer, Nachfolge Mariens 66; Theoboret, 10 Reden v. d. göttl. Vorsehung 77; Scupoli, Geistl. Kampf 85; Jasmin, Ueber d. Scrupel 86. ()

Schuler, Jos. (Pf. Jos. v. Aichspalt), (.), **Ue:** F, Taubstumm-Lehr. Luxemburg. (Aspelt, Lux. [8]/8 56.)

Schuler v. Libloy, Friedr., Kultur-♛, Dr. jur., o. UProf. a. D., HofR. WienVIII, Langegasse 6 I. (Hermannstadt [13]/1 27.) **B:** Siebenb. Rechtsgesch. 2c., 2. A. 67/68 III; Dtsche Rechtsgesch., 2. A. 68; Abriß der Türken- u. Jesuitenzeit vor u. nach 1600, 2. A. 79; Festvortrag z. Eröffn. d. Czernowitzer Univ., 3. A. 94; Altgerman. Bilder 73; Der Sozialismus u. die Internationale 75; Ueb. staatsbürgerl. Freiheit in Oesterr., 3. A. 94; Wichtige Rechtsschöpfungen der Neuzeit, 2. A. 94.

Schuller, Gust., 𝒻, Prof. Hermannstadt, Fleischergasse 14. (ebda [20]/4 38.) **B:** Leitfaden für den geogr. Unterr. v. Oestr.-Ung., 3. A. 68; Reinold, Epos, 2. A. 84; Meister Lukas, Epos, 2. A. 88; Leitfaden der Erdbeschreibung 90; D. siebenb.-sächs. Bauernhof u. s. Bewohner 96.

Schullern, Heinr. v. (auch Ps. PaulEbenberg), ♆, 𝒻, Dr. med., LandwehrRegtsArzt, Doz. a. d. Lehrerinnenbild.-Anst. Salzburg, Neuthorstr. 3. (Innsbruck [17]/4 65.) **B:** Helldunkel, Bilder und Lieder 92. **H:** Jungtirol, mod. MusenAlm. a. d. Tiroler Bergen 99.

Schullern zu Schrattenhofen, Herm. Ritter v., DDeSchG., polit. Oekon., k. k. Bibl., UDoz., Dr. jur., ao. Prof. d. k. u. k. Konsular-Akademie, Lehrer a. k. u. k. Milit.-Intendanzkurse. WienVI, Magdalenenstr. 28. (Innsbruck [24]/7 61.) **B:** Untersuchungen über Begriff u. Wesen d. Grundrente 89; Theoretische Nationalökon. Ital. in neuest. Zeit 91.

Schullerus, Adolf, Ψ, 𝔽, Dr. phil., Seminarlehrer, **H:** d. „Korrespondenzbl. d. Vereins f. siebenbürg. Landeskde". Hermannstadt, Haller Wiese. (Fogarasch [7]/8 64.) **B:** Uns. Volkskirche 98; Michael Albert 98. **H:** Gellert 90; B. Kästner 94.

Schullerus, G. Adolf, ✝, Dechant und Pfarrer. Groß-Schenk, Siebenb. (Schönberg [13]/7 38.) **B:** Predigten 81, 93. ()

Schulpe, Georg von, Epos, ♆, ✆, ✝, **Ue:** UF. Preßburg, Kisfaludygasse 21. (Tököl-Kanizsa [7]/10 67.) **B:** Ged. 86; Uebersetzungskunst 86; Liederkranz aus Petőfis lyrisch. Dichtungen 88, 2. A. 90; German. Götter sagen 86, 2. A. 90; Land der Bajuwaren, im Lied verherrlicht 87, 2. A. 90; Fremdländ. Blumen 88, 2. A. 90; Nord. Klänge 88, 2. A. 90; Perlen aus d. Meere d. Lebens 88; Volke v. Bardenfleth, Heldensage 88; Harfe u. Harnisch 89, 2. A. 89;

Dichtgen v. Branco Radicsevics (a. d. Serbischen) 89, 2. A. 90; Licht u. Schatten, Ged. 90; Felhokés Csillagok 90; Aug um Auge, L. 90; Pour prendre congé, L. 90; Traumphantasien u. dionys. Lieder 90; Aphorismen 90; Tanulmanyok 91; Aphorismen u. Aperçus 91 III; Ein Attentat, Sch. 91; Tragikomödie der Liebe, Dr. Dichtg 91; Stürme, Volksdr. 92; Pozsonys harmadik egyetem 94; Sehnen u. Suchen 95; Des habitations ouvrières 96; A munkás lakásokról. 97; Des habitat. ouvrières en Hongrie 97.

Schulte, Adalbert, (k.), Orientalia, D., Prf. a. Priesterſem. Pelplin, Weſtpr. (Hammerſtein $^{11}/_{10}$ 65.) **B:** De restitutione atque indole genuinae vers. graecae in libro Jud. 89; Kath. Kirchenl. und Hymnen 91; Die koptiſche Ueberſ. d. 4 gr. Propheten 92; Brief an die Römer, überſ. u. erläut. 97; Die Hymnen d. Breviers nebſt den Sequenzen d. Miſſale überſ. u. erkl. 98.

Schulte, Alois, ♛, Dr., o. UP. Breslau, Goethestr. 26. (Münſter $^{2}/_{8}$ 67.) **B:** Die ſog. Chronik d. H. v. Rebdorf 79; Urkundenbuch der Stadt Straßburg 84|88 III u. IV; Geſch. d. Habsburger in den erſten 3 Jahrh. 87; Markgraf Ludw. Wilh. von Baden u. der Reichskrieg gegen Frankreich 1693|97, 92 II.

Schulte, Eduard, ✓, ♛ und Kultur♛, **Ue:** GLFIEH, Dr. phil., Gehrer a. D. Freienwalde a. O. (Werl in Weſtf. $^{4}/_{4}$ 41.) **B:** Hum. Erinnergen a. d. Joachimsthalſchen Gymnaſium 77 u. 89.

Schulte, Joh. Friedr. Ritter v., deutſches u. Kirchenrecht, Dr. jur., o. UP., Geh.-Juſtr. Bonn. (Winterberg $^{23}/_{4}$ 27.) **B:** Conc. Trident. edid. Richter et Schulte 53; Handb. d. kath. Eherechts 55; Syſt. d. kath. Kirchenr. 56; Status diose. cath. 66; Zur Perſönlichkeit d. kath. Kirche 69; Macht d. röm. Päpſte, 3. A. 96; Denkſchrift über d. Verhältnis des Staates zu den Sätzen der päpſtl. Konſtitution v. $^{18}/_{7}$ 70, 71; D. Stellung d. Concil. Päpſte u. Biſch. 71; Neuere kath. Orden u. Kongregat. 72; Lehrbuch d. deut. Reichs- u. Rechtsgeſch., 6. A. 92; Cölibatszwang 76; Geſch. d. Quellen u. Litt. d. kanon. Rechts 75|80 III; Geſch. d. ev. Kirchenrechts 80; K. F. Eichhorn 84; Lehrb. d. kath. u. evang. Kirchenrechts 86; Altkatholizismus 87; Das Vorgehen d. bayr. Miniſter gegen d. Altkatholiken beleuchtet 90; Summa Pancapaleae 90; S. Stephani; S. Ruffini 91. ()

Schulte, Joſeph, Dr. phil., Aſſiſtenzarzt. Münſter, W. (Eslohe, W., $^{1}/_{3}$ 73.) *

Schulte vom Brühl, Walth., PA., Roman, Nov., ♆, Ep., ☾, Kritik, ♛, ✓, Hauptred. d. „Wiesb. Tagbl.“ Wiesbaden, Mainzerſtr. 58. (Gräfrath $^{16}/_{1}$ 58.) **B:** Reflexionen üb. d. deut. Malerei d. Gegenwart 82; Nußknackers Reiſe, 4. A. 84; Piep d. Staarmatz, Hum., 2. A. 84; Maria Regina, R. 85; Prieſterin d. Holde, E. 85; Letzte Heidin, M. 85; Nixe v. Walchenſee, N. 85; H. Wohlgemuth, d. Spielmann 85; Prinzeß Tauſendſchön, M. 85; Deutſche Schlöſſer u. Burgen 88|90 XVI; Lieder-Symphonien 90; Sei deutſch, Zeitged. 91, 2. A. 93; Künſtler, Kritik u. Publikum 94; O. Müller 95; D. Marſchallſtab, R. 95; 20 Exlibris 95; Gleich u. ungleich, R. 97; D. Frau des Radſcha, R. 97; Der Droſſelkönig, L. 98; Der Goldfiſch u. ſ. Pflege, 2. A. 98.

Schulten, Annmariel, (Pſ. für Alwine Wuthenow, geb. Balthaſar), plattdtſche ♆. Greifswald, Nikolaiſtr. 3. (Neuenkirchen $^{16}/_{9}$ 20.) **B:** En por Blomen ut Annmariel Schulten ehren Goren 57, 4. A. 96; Nige Blomen ut Annmariel Schulten ehren Goren 61; Hochdeutſche Ged. 62.

Schultes, Carl (Pſ. d. alte Landsknecht), ☾, ♆, Roman, Hoftheater-Dir. a. D. Hannover, Sallſtr. 15. (Ansbach $^{9}/_{7}$ 22.) **B:** Liebesprobe, Dr. 47; Ged. u. Lied. 51; Treue Page, Dr. 52; Alte Komödiant, Dr. 53; Brunswicks Leu, ſtark und treu, Dr. 61; W. Frieden will, der rüſte ſich zum Kriege, L. 62; Roman in 10 Bänden, Schw. 63; Reklame, R., 2. A. 70; Ulenſpegel, Erzähl. 71 II; Königspage, Op. 72; Süd u. Nord, R., 3. A. 73; Fahnenſchmied, Op. 74; Ehrenbank, Feſtſpiel 74; J. Waldesfrieden, Dr. 78; Dtſche Treue 79; Reiſen d. Glücke, Feſtſp. 79; E. Partie Schach, Dr. 82; Maigela, R. 83; Ehrenpokal, P. 83; Erſter Weihnachtsbaum, Dr. M. 83; März. v. Rheinſtein, Dr. M. 85; Liebeswehen im deut. Walde 86; Gamskreß u. Enzian 87; Bibus, Prinz v. Heinzelland, Dr. März. 88; Sankt Genofeva, Volksſch. 90; Solus cum Sola, R. 91; D. Puppenſpieler, Erz. 91; Blau-Weiß, Geſ. Erz. 92; Der ſelige Herr Vetter, Opern-Burleske 93; Der rechte Schmied, Erz. 93; Der Clown, Tragikom. (Pſ. Carlo Onoldino) 93; Das Rädlein, Scherzſpiel aus H. Sachſens Zeit 94; Jan van Steen, Bambocciade 94; D. arme Heinrich, Volksſch. 95; Fuſt u. Gutenberg, Dr. Dichtg 95; Das Signum Karls d. Gr., Erz. 97; Hanfried, Ein Wanderburſchen-Leben aus alt. Tag., Ez. 98.

Schultheiß, Alb., Roman, Eſſay, Erz., ✓, **Ue:** FEISpPH. München, Aeußere Maximilianſtr. 8. (Nürnberg $^{26}/_{8}$ 44.) **B:** Pietro Aretino 90; Rothenburg, Städtebild 91; Schelmenroman d. Spanier u. ſ. Nachbild. 92; Feſtſpiel zu Rothenburg, Erz. 92; Des Hauſes Ehre, R. 93; Unter dem Krummſtab, Erz. 93.

Schultheiß, Ernſt, CC., Journaliſt, Red. d. „N. W. Tagbl.“ Wien II, Pillersdorfgaſſe 8. (Biberach, Württ. 42.)

Schultheiß, Franz Guntram, PA., Kultur♛, Völkerkde, Dr. phil. Stuttgart.

(Nürnberg $^{12}/_3$ 56.). **B**: H. Sachs im Verh. z. Reformation 79; D. dtsche Nationalbewußtsein 91; Gesch. d. dtschn Nationalgefühls 93|98 II; Das versch. Wachstum der Völker 93; Jahn 94; Geistl. Staaten im Ausg. d. alten Reiches 95; Deutschland im Donaureich 95; Deutschnat. Vereinswesen 97; Deutschtum u. Magyarisierung in Ungarn u. Siebenbürgen 98; Deutsch. Volksschlag in Vergangenheit u. Gegenw. 98. ()

Schultheß-Rechberg, Gust. v., †, o. UP. Zürich II, Glärnischstr. 22. (ebda $^{27}/_4$ 52.) **B**: D. Gedanke e. göttl. Offenbarung 93. ()

Schultz, Alwin, Kunst- u. Kulturw., Dr. phil., o. UP. Prag, Wladislawgasse 16. (Muskau $^6/_8$ 38.) **B**: Ueb. Bau 2c. der Hofburgen im 12. u. 13. Jahrh. 62; Gesch. d. Bresl. Maler-Innung 1345—1523 66; D. Rathhaus zu Breslau 68; Beschreibgen d. Bresl. Bilderhandschrift des Froissart 69; Schlesiens Kunstleben im 13.u.14. Jahrh. 70; Schles. Siegel bis 1250 71; Schles. Kunstleben i. 15.|18. Jahrh. 72; Schl. Kunstdenkmale 75; Legende v. Leben der Jungfrau Maria 73; G. H. v. Amsterdam 80; Höfisches Leben z. Zeit der Minnesänger 79 f. II, 2. A. 89; Unterss. zur Gesch. d. Schles. Maler 1500 bis 1800 82; Kunst u. Kunstgesch. 83; Einführung in das Stud. der neueren Kunstgesch. 87; Ausg. d. Weißkunigs 88; Alltagsleben ein. dtschen Frau zu Anfang des 18. Jahrh. 90; Dtsche Sittengesch. des 14. u. 15. Jahrh. 92; Allg. Gesch. der bildenden Künste 96 ff.

Schultz, Ferd., ästh. Litt., ♪, Komponist, Dr. phil., GDir. Charlottenburg, Berlinerstr. 47. (Berlin $^7/_{10}$ 29.) **B**: Demosthenes u. die Redefreiheit in d. athen. Staat 66; Häusl. Erziehung 76; Erinnerung u. Gedächtnis 81; Tonkunst nach Ursprung u. Umfang ihrer Wirkung 83; Meditationen 86|97 III; Grundzüge der Meditation 87; Chronik von Charlottenburg 87; Gesch. der dtschen Litt. 89; Gesch. d. neuesten Zeit 91; Lehrb. d. griech. Gesch. 92, d. röm. Gesch. 93, d. neuen u. neuesten Gesch. 94, d. Gesch. d. MA. 96; Die geschichtl. Entwickelung der Gegenwart f. 1815 97; Gedanken üb. d. Wesen der Musik 98; Lehrb. d. Gesch. f. d. Mittelklassen 2c. 98.

Schultz, Heinr. Herm., D. u. Dr. phil., o. UP., Abt. Konf.-R. Göttingen. (Lüchow, Hannov. $^{30}/_{12}$ 36.) **B**: Voraussetzungen der christl. Lehre v. der Unsterblichkeit 61; Zu den kirchl. Fragen d. Gegenw. 69; Alttestam. Theologie 69, 5. A. 95; Gottheit Christi 80; Predigten 80; Lehre v. hl. Abendmahl 86; Grundr. d. evang. Dogmatik 90; d. evang. Ethik 91, d. christl. Apologetik 94; Das A. T. u. d. evang. Gemeine 93.

Schultz, Julius (Pf. C. G. Bruno), ✪, Dr. phil. Berlin NO, Friedensstr. 111. (Göttingen $^{16}/_4$ 62.) **B**: Königssohn u. Rebell, Dr. 87; Pinsel u. Kutte, Dr. 90; Du sollst nicht töten, Dr. 92; Deut. Lyrik v. 1891 (m. Montanus u. Servaes) 92; Altgriech. Lyrik in deutsch. Reim. (mit J. Gefficken) 95.

Schultz, Karl Theodor, ✪, Nov., Hauptmann a. D. Königsberg i. Pr., Landhofmeisterstr. 7. (Oliva b. Danzig $^9/_{11}$ 35.) **B**: Darnley, Tr. 70; Cesare Borgia, Tr. 75; Nach dem Leben, Nov. 84; Aus Offizier-Kreisen, Nov. 89; Ehegeschichten, Nov. 89; Arabella, 3. Bd. der Modernen Nov. 90; Die Schlange, Dr. 93; E. Todesurteil, Dr. 94; Aveläuten, Dramolett 95; D. Prinzeßchen, Dr. 95, 2. A. 97; Entdeckter Adel, R. 95; Papa kommt, L. 96; Herzensrecht, Dr. 97.

Schultz, Ludwig, Bibliothekar d. Großherzgl. Reg.-Bibl. Schwerin i. M. ($^4/_7$ 40.)

Schultz, Wilhelm, ⊛, Red. d. „Deutsch. Uhrmacher-Zeitung". Berlin SW, Zimmerstr. 8. (St. Petersburg $^8/_4$ 54.) **B**: D. Uhrmacher 89. *

Schultz-Gora, Oscar, romanische Ψ, Dr. phil., UDoz. Charlottenburg, Kantstr. 147. (Gora, W.-Pr. $^{25}/_9$ 60.) **B**: D. provenzalisch. Dichterinnen 88; A. Chénier 91; D. Briefe d. Trobadors R. de Vaqueiras 93; Un testament littér. de J. J. Rousseau 97.

Schultze, Fräul. Anna, **Ue**: E. Amt Grimnir b. Groß-Ziethen, UM. (ebda $^{29}/_4$ 73.) **Ue**: Hungerford, b. w. Hummel 98.

Schultze, August, ⚒, Dr. jur., o. UP. Straßburg, E., Oberlinstr. ($^{28}/_4$ 33.) **B**: Verleitung z. falsch. Eide 70; D. deutsche Konkursrecht 80; Nebenintervention im Civilprozesse 80; Privatrecht u. Prozeß in ihrer Wechselbeziehung I 83; Civilprozeßrechtsfälle 91. ()

Schultze, Bernh. Sigm., ✗, Gynäkologie, Geburtshilfe, Dr. med., o. UP., GehR. Jena, Sellierstr. 6. (Freiburg, B. $^{29}/_{12}$ 27.) **B**: Lehrb. d. Hebammenkunst 60, 11. A. 95; D. Nabelbläschen, ein konstantes Gebilde in d. Nachgeb. d. ausgetr. Kindes 61; E. Kaiserschnitt 62; Wandtafeln d. Schwangerschafts- u. Geburtskunde 65, 2. A. 92; Wechsel der Lage u. Stellung des Kindes 68; Scheintod Neugeborener 71; Pathologie u. Therapie der Lageveränderungen der Gebärmutter 81; Vier Wandtafeln. Repositition des retroflectirten Uterus 98.

Schultze, Ernst, Volksbildung, 🕮, Kult.-, ♛, Sozialwiss., Naturwiss., Dr. phil. Berlin SW 12, Kochstr. 72. (ebda $^{14}/_{12}$ 74.) **B**: Lavoisier 94; Studentenschaft u. d. soz. Frage 95; Das letzte Aufflackern der Alchemie in Deutschl. vor 100 Jahren 96; Volkshochschulen u. Univ.-Ausdehnungs-Bewegung, 2. 97, ital. u. engl. Uebersetzg 99; Ueber die Umwandlung willkürl. Bewegungen in unwillkürl. 98; Engl. Volksbibliotheken 98. **Ue**: Bildungseinrichtgen für Erwachsene in England (mit Fräul. Marie Vité) 99.

Schultze, Ernst Wilhelm (Pf. Ernst Gollnow), Epos, Roman, Dr. phil., Superint. Gollnow i. Pomm. (Triebsees $^{30}/_{7}$ 37.) **V:** Deutsch u. Welsch, poet. Erz. 74; Zwischen Oder u. Spree, poet. Erz. 80; Ein Kreuzzug an der Ostsee, R. 93.

Schultze, Fritz, Dr. phil., o. ThSchP. Dresden-Plauen, Reisewitzerstr. 35. (Celle $^{7}/_{5}$ 46.) **V:** D. Tierseele 68; Der Fetischismus 71; Gesch. der Philos. 74; Kant und Darwin 81; Sprache des Kindes 81; Philos. d. Naturwiss. 82|83 II; Grundgedanken d. Spiritismus. 83; Grundgedanken d. Materialism. 83; Das neue Deutschld, seine alten Heldensagen u. R. Wagner 88; Stammbaum der Philos. 89; Ged. 90; Vergl. Psychologie 91; Deutsche Erziehung 92; D. Zeitgeist in Deutschld 93; Fürst Bismarcks Charakter 95; Psychol. d. Tiere u. Pflanzen 96; Ueber Geschlecht. Sittlichkeit 97; Ueber Volkshochsch. 97. **Ue:** Spencer u. Huxley.()

Schultze, Julius, Red. d. Zeitschr. „Der Veteran". Leipzig, Sophienplatz 10. (Hamburg $^{14}/_{3}$ 47.) ()

Schultze, Karl Heinr. Theod., Schul-R. u. Sem. Dir. a. D., **Mith:** „Schulbl. f. d. Prov. Brandbg". Berlin W, Lutherstr. 40. (Reitwein $^{7}/_{1}$ 25.) **V:** L. Erk, Biogr. 76; Nachr. üb. d. Kgl. Seminar f. Stadtschullehrer in Berlin 81; Evang. Schulbe 92.

?**Schultze**, Maxim. Viktor, D., o. UProf. Greifswald. (Fürstenberg $^{13}/_{12}$ 51.) **V:** Katakomben von San Gennaro dei Poveri in Neapel 77; Archäol. Stud. über altchristl. Monumente 80; Unter d. Kreuz, Erz. 81; Katakomben 82; Theolog. Ertrag d. Katakombenforschg 82; Evang. Kirchengebäude 86; Gesch. des Untergangs des griech.-röm. Heidentums 87, 91; D. Kloster S. Marco i. Florenz 88; D. altchristl. Bildwerke u. d. wiss. Forschung 89. ()

Schultze, Otto, Pfr., Red. d. „Quellwasser f. d. dtsche Haus". Libenichen b. Dolgelin. (Groß-Rietz $^{25}/_{6}$ 46.)

Schultze, Paul, s. Alphons Langer.

Schultze, Siegmar, Litt., Dr. phil., UDoz. Halle a. S., Reilstr. 131. (Magdeburg $^{9}/_{1}$ 65.) **V:** Entwicklung der Goeth. Lyrik 92; Der junge Goethe 93; Der Zeitgeist der mod. Litt. Europas 95; Wege u. Ziele deut. Litt. u. Kunst 97; D. Zeitseele 98; Von der Wiedergeburt deutscher Kunst 98. **H:** Geh. Tageb. v. Joh. Falk I 98.

Schultze, Walther, Dr. phil., Alpinistik, Dr. phil., UBiblioth. Halle, Friedrichstr. 35. (Colberg $^{9}/_{6}$ 62.) **V:** Forschungen z. Gesch. d. preuß. Regierverwaltg v. 1766|86 88; Geschichtsquellen der Prov. Sachsen 93; Gesch. der deutsch. Urzeit bis zu den Karolingern 93|96 II. **Bearb.:** Dent, Hochtour 93.

Schultze, Wilhelm, Dr. phil. Berlin-Steglitz, Südendstr. 2. (Amt Grimnitz, UM. $^{20}/_{12}$ 69.) **V:** Statist. Untersuchg über den Absatz d. Molkereierzeugn. 97. (*)

Schultze, Wilh. Hermann (Pf. Wilhelm Arminius), Dr. phil., OLehrer. Göthen, Verl. Baasdorferstr. 13. (Stendal $^{20}/_{8}$ 61.) **V:** Das Bild der Wendengöttin, Dchtg 88; Um den Wildsee, Dchtg 93; Aus anhaltisch. Golde, Ged. 93; Lehrb. für den chemisch-mineralog. Unterricht 94; Im Schatten d. Ludwigseiche, Erz. 95, 2. A. 95; Freinacht, Sch. 95; Bergkrystalle, G. 97; Verschieden Waidwerk, R. 98; Die Amtmännin von Oranienburg, R. 99.

Schultze-Naumburg, Paul, bild. Kunst, Red. für bild. Kunst am „Kunstwart". Berlin W, Tauenzienstr. 12. (Naumburg $^{10}/_{6}$ 67.) **V:** Studiengang des mod. Malers 86.

Schultze-Strelitz, Ludwig, Musik, Prf., Red. d. „Kunstgesang". Berlin W, Goltzstr. 21 III. **V:** Sängerfibel; Kritische Skizzen.

Schultze-Wege, Frau Johanna (Pf. J. Wege), O. **Ue:** IEF. Weimar, Junkerstr. 45. (Neustädtl $^{15}/_{12}$ 44.) **V:** D. Haus d. Blinden, Ep. 98. **Ue:** Dante, N. Leben 79; Moore, Lallah Rookh 80; Dickens, Copperfield 81; Lafontaine, Fabeln 82.

Schultzenstein, Max, OVerwaltsger. **Mith:** „Zeitschr. für deut. Civilprozeß", „Verwaltungsarchivs", „Entscheidungen d. OVerwGer." Berlin W, Motzstr. 86. (Cüstrin $^{30}/_{5}$ 47.) **V:** Fragen aus dem preuß. Grundbuchrecht 76; Beiträge zur Lehre vom Pflichtteilsrecht 78, 2. A. 83; Landgüterrolle in d. Prov. Brandenbg 83; Landgüterordnung vom 10.|7. 1883 82; Vormundschaftsrecht der preuß. Monarchie v. Dernburg 86; Vormundsch Ord. v. 5.|7. 1875 88, 3. A. 95; Deutsches Vormundschaftsrecht (mit Köhne) 98.

Schulz, Adalbert Maria, Kunst, k. Hofpriester und Religionslehrer an der k. Ludwigs-Kreis-Realsch. München, Lindwurmstr. 7. (ebda $^{8}/_{68}$.) **V:** D. St. Michaeliskirche i. München 97. *

Schulz, Arthur, Red. des „Bahnbrecher." Berlin-Friedrichshagen, Seestr. 57. (Posen $^{7}/_{3}$ 64.) **V:** Der Mensch u. s. natürl. Ausbildung 93; Mehr Kenntnisse! Weniger Zeit 97.

Schulz, Bernhard, (k.), Dr. phil., G.-Reg.- u. SchulR. Münster i. W., Friedrichstr. 2. (Deutsch-Krone $^{20}/_{8}$ 36.) **V:** Dtsche Grammatik in ihren Grundzügen 65, 9. A. 89; Dtsches Lesebuch für höh. Lehranstalten I 67, 8. A. 88, II 78; Rechtschreibung 68; Altd. Lesebuch 78; Leitfaden beim Unterricht in der Laut- u. Flexionslehre der mhd. Sprache 78; Walther v. d. Vogelweide, Auswahl m. Glossen 70, 2. A. 80; Sechs Lieder u. der arme H. Hartmanns v. Aue 71; Deutsch. Lesebuch für Volksschulen 77 II, 6. A. 85; Schulordnung für Elementarschulen d. Prov. Ost- u. Westpreußen v.

11/12 1845 82, Nachtrag 86; Ges. v. 6/7 1885, Pensionierung betr. 86; Deut. Sprachlehre f. Lehrerbildungsanst., 11. A. 93. ()

Schulz, Carl Theodor, PA., ℙ, ⚧, sozial-ethische Abhdlg, Nov. Dresden-N., Prießnitzstr. 57 II r. (Friesack in Westhavelland 8/9 49.) **B**: Dichtung und Wahrheit 77; Pillnitzer Stimmungslieder 89; Tag aus dem Alltagsleben 91; Zur Kinderfrage: Woher kommen die kleinen Kinder? 92, 2. A. 96; D. Furcht vor dem Tode 93; Wider die eheliche Pflicht 96; Zu Gunsten der Frau 96; Kleine u. große Kinder (Lebensbilder) 96; Weder Erd- noch Feuerbestattung 97; Seelenkämpfe, psycholog. Nov. 97; Frühehe und Heiratskonsens 97; Gefallene Mädchen u. b. Frauenforderung: Gleiches (sex.-)moral. Maß f. beide Geschlechter 99.

Schulz, Frl. Gabriele (Pj. E. Nilas), BB., ⚧, Lehrerin und Mitinh. e. Privatmädchensch. u. Pension. Gramzow, Uckermark, (Dresden 29/6 60.) **B**: Geläutert 91.

?**Schulz**, Georg David (Pj. Fido), ⚧, Nov., Humor. Charlottenburg, Pestalozzistr. 8 hpt. (7/10 65.) ()

Schulz, Gottfried, ♫, Musik𝅘𝅥𝅮, Dr. phil., Assist. a. d. kgl. Hof- u. Staatsbibl München. (Mainz 6/7 70.) **B**: Die Entwickelung d. landw. Genossenschaftswesens in Bayern 97. *

Schulz, Heinr. (Pj. E. Almsloh), Sozialpädagogik, 𝒻, Nov., Kritik, Chef-Red. der „Tribüne". Erfurt, Mittelstr. 23. (Bremen 12/9 72.)

?**Schulz**, Hermann (Pj. Herm. v. d. Mark), ⚧, 𝒻, ⊙. Charlottenburg, Joachimsthalerstr. 43. (Berlin 28/12 66.) **B**: Aus der Jugendzeit, Ged. 95; Rheinwacht, Festsp. 93; Theaterteufel, Sch. 93; Vom selben Schlag, Z. 94; Hinter d. Jubiläumskulissen, Schw. 96; E. Vorurteil, L. 96. ()

Schulz, Hugo, Pharmakologie, Dr. med., o. UP., Dir. des pharmak. Inst. Greifswald, Marktstr. 7. (Wesel 6/8 53.) **B**: Eucalyptusoel 81; Officinelle Pflanzen u. Pflanzenpräparate 85; Grundriß d. prakt. Arzneimittellehre 88; Aufgabe u. Ziel der mod. Therapie 90; Studien üb. die Pharmakodynamik des Schwefels 96; Konrad v. Megenbergs Buch der Natur 97; Pharmakotherapie 97.

Schulz, Jaroslav Gust., Sprachforschg., GP. Brünn, Huttergasse 22. (Freihammer, Böhm. 24/5 52.) **B**: Griech. Grammatik 88, 2. A. 89; Griech. Elementarbuch 89; Attische Verbalformen auf Grund von Inschriften und Autoren 88; Platons Apologie und Kriton 89; Entyphron 90; Georgias 91; Homers Odyssee 91; Griech. Uebungsbuch 92; Platons Laches 93; Phaedon 94. ()

Schulz, Karl, Deutsches Recht, Bibliothekwesen, Alpinistik, ao. UP., Dr. jur., OBibliothekar b. d. Reichsgericht. Leipzig, Jakobstr. 10. (Salzungen 31/10 44.) **B**: Speculum Saxonicum num latino sermone conceptum sit? 75; Das Urtheil d. Königsgerichts unter Friedrich Barbarossa üb. d. Porstendorfer Besitzung d. Klosters Pforte 78; Katalog d. Biblioth. d. Reichsgerichts 82/90 II; Zur Literärgeschichte des Corpus juris civilis 93. **H**: Zsigmondy, Im Hochgebirge 89; Stobbe, Handbuch d. deutschen Privatrechts, 3. A. I 93. **Mith**: Blätter f. Rechtspflege in Thüringen u. Anhalt, Bd. 25—26; Centralblatt für Bibliothekswesen, Jahrg. 1—2. **Ue**: Moddermann, Die Reception des Römischen Rechts 75.(*)

Schulz, Wilh., Dr. phil., Pastor. Lübershagen, Post Hoppenrade, Meckl. (Barkow 25/4 42.) **B**: Ueb. b. Gebrauch d. goth. Genitiv 68; Stoffe u. Entwürfe zu Katechesen 74/78 II; Tabellen d. Kirchengesch. 75; Lat. Grammatik 76 II; Evang. Glaubenslehre 76; Ged. 78; Christl. Sittenlehre 80; Hamman sin Hochtidsreif', Hum. 80; Spruchbuch 82; Kommentar über den Propheten Zephanja 92. ()

Schulze, Adolf, BP., SchG., Nov., Humor, 𝒻, **Ue**: F., Ned. d. „Radwelt". Berlin SW, Kreuzbergstr. 50. (Bassen 1/2 52.) **B**: A. dem Notizbuche eines Berliner Schutzmannes 87, 2. A. 87.

Schulze-Brück, Frau Luise (Pj. L. Bürkner), Nov., Humor. Berlin SW., Kreuzbergstr. 50 I. (Auch unter Brück, Frau René aufgenommen, da Formular zu spät einging.)

Schulze, Alfred, roman. Ψ, Dr. phil., Bibliothekar. Groß-Lichterfelde, Margaretenstr. 7. (Berlin 1/10 61.) **B**: Altfrnz. Fragesatz 88; D. roman. Meerman-Handschriften des Sir Thomas Phillips 92; Bibliogr. der roman. Philologie f. 1893 u. 94. **H**: Predigten d. heil. Bernhard in altfranz. Uebertragung 95.

Schulze, Bernhard, 𝒻-ℛ, Dr. phil., Dir. der agrikultur-chem. Versuchsstation u. ao. UP. Breslau, Matthiasplatz 14. (Ziesar 12/10 51.) **B**: Fütterung der landwirtschaftl. Nutztiere 88, 4. A. 90; Ratgeb. b. d. Fütterg. b. landw. Nutztiere 88, 2. A. 91.

Schulze, Ernst, Litt.-u. Kulturw. d. klass. Altertums, Dr. phil., StR., ProG. Dir. Homburg v. d. H., Löwengasse 7. (Gotha 31/10 42.) **B**: Das alte Rom als Großstadt 78; Skizzen hellen. Dichtkunst 81; Adiumenta Latinitatis 83; Dr. Ad. Mor. Schulze 84; Grundr. der Logik 86; Uebersicht über die griech. Philos. 86; Prinz Ludwig Gruno v. H.-Homburg 92; D. röm. Forum als Mittelpunkt b. öff. Lebens 93; D. Schauspiele zur Unterh. d. röm. Volkes 95.

Schulze, Ernst Wilhelm Gabr., ⛏, ∩, OLehr. Meseritz, Posen. (Gr. Wanzleben bei Magdeburg 18/4 50.) **B**: Vorschule für den geometrischen Unterricht 87;

Erster Lehrgang des geometr. Unterr. in Quarta 96; Das zweite Jahr des geometr. Unterr. am Gymn. 97.

Schulze, E. O., ✉, Dr. phil. Leipzig-Gohlis, Turnerstr. 23 I. (*)

Schulze, Ewald, Journalistik, Dr. phil., Chefred. der „Saale-Zeitg." Halle a. S., Lindenstr. 8. (Magdeburg $^{27}/_{1}$ 57.) ()

Schulze, Frdr. (Pf. Erich zu Schirfeld), BB., ✎, Novell., ◇, Eisenbahnbeamter. Magdeburg, Sternenstr. 20. (Bismarck i. A. $^{1}/_{10}$ 49.) **B:** Ein Defizit, Sch. 91; Verschüttet, Erz. 93; Interessenpolitik, Schw. 95; Im Zeichen des Verkehrs, Festsp. 97; Dornröschen, Festsp. 98.

Schulze, Friedr. Wilh., ƒ. Corn. Gurlitt.

Schulze, Gustav, ✝, Pastor. Bethanien. Berlin SO, Mariannenplatz 11. (Ziesar $^{18}/_{6}$ 48.) **B:** Vorschläge betr. d. Preuß. Liturgie 81; Liederpsalter 82; Denkschrift, d. Altmärk. Gesangbuch betr. 94; Kl. Passionale 87, 2. A. 89; Pietismus, Ritschlsche Theol. u. Lutherthum 90; Gesch. d. Diakonissenhauses Bethanien 97.

Schulze, Ludw. Theod., ✝, D., Dr. phil., o. UP., KonsistR. Rostock, St. Georgstr. 80. (Berlin $^{27}/_{2}$ 33.) **B:** De fontibus ex quibus historia Hycosorum haurienda sit 57; Wunder d. Herrn 64; Martha u. Maria 66; Passions- und Osterfeier 66; Vom Menschensohn u. v. Logos 67; Friede i. Herrn 71; Planmäß. Lesen d. h. Schrift 75; Uns. Volkes Erneuerung 78; Konfession. Volksschule u. Simultanschule 79; Ph. Wackernagel 79; Fr. Ad. Philippi 82; Luther und die Evang. Kirche 83; Wuttkes Sittenlehre, 3. A. 86; Heilsgesch. d. N. T. nach den Quellen 83, 3. A. 89; J. Bachmann 88; A. Neander 89; Die Theologie der Offenbarung 94.

Schulze, Frau Margarete, geb. v. Dieskau (Pf. Margarete v. Dieskau), Roman. Berlin SO, Bethanien, Mariannenplatz 1 I. ($^{17}/_{6}$ 48.) **B:** Thankmar 88; Eine Quedlinburger Aebtissin 89; Jochen Albrecht 91.

Schulze, Otto, franz. u. engl. Grammatik, Dr. phil., RealGProf. Gera, Reuß, Bielitzstr. 5. (Langensalza $^{28}/_{6}$ 51.) **H:** Souvestre, Au coin du feu 79; Beiträge zur franz. Gramm. u. Lexikographie 79; Michelet Auszug aus l'oiseau, la mer, l'insecte 84; Wer ist der Verf. von „Auch ein Programm aus den 99 Tagen"? 89; Scott, Tales of a Grandfather 90; Celebrated Men of Engl. and Scotl. 92.

Schulze, Rudolf, ∩, ✎, Dr. phil., Prf. Döbeln i. S., Königstr. 5. (Leipzig $^{20}/_{2}$ 36.) **H:** Buch der physf. Erscheinungen (nach Guillemin) 77, 2. A. 89; Physikal. Kräfte (n. bemf.) 80, 2. A. 89. **Ue:** Secchi, Einheit der Naturkräfte, 2. A. 84. ()

Schulze, Wilh. (Pf. Wilh. Immanuel), Erbauungsschr., Dr. phil., Predig. Berlin S, Wasserthorstr. 37 a. (Göttingen $^{7}/_{4}$ 29.) **B:** Geistl. Lieder, 31. A. 94; Der verlorene Sohn, 10. A.; Anna Rose, 34. A.; Staat u. Christentum; Thränen Christi, 8. A.; Kleine Zionsfreund, 6. A.; D. Hohepriester in Gethsemane.

Schulze, Wilhelm, Ψ, Dr. phil., o. UP. Göttingen, Weender Chaussee 11. ($^{15}/_{12}$ 63.) (*)

Schulze-Gaevernitz, Gerhard v., ✉, Reg.-Assessor, o. UProf. Freiburg, Br. (Breslau $^{25}/_{7}$ 64.) **B:** Zum sozial. Frieden, Darstellung der sozialpolit. Erziehung des engl. Volkes im 19. Jahrh. 90; D. Großbetrieb 92; Th. Carlyles Welt- u. Gesellschaftsanschauung 93; Th. Carlyle 94. ()

Schulze-Smidt, Frau Bernhardine (Pf. E. Oswald), Nov., ✉, Bremen, Meinkenstr. 70. (Gut Dunge $^{19}/_{8}$ 46.) **B:** Fern von d. Welt Getriebe, N. 74; Heimat u. Fremde, N. 75; Im Aquarium, N. 76; Alard, Ep. 77; Rita Gerrits, N. 78; Inge v. Nantum, N. 80, 4. A. 95; Tote Kohlen 82; Er lebt, N. 83, 2. A. 92; Drei russische Sagen 86; Pfadfinder, 2 Nov. 90; Wenn man liebt, N. 91; In Moor u. Marsch, R. 92, 2. A. 98; Mellas Studentenjahr, Jugendschrift. 92, 2. A. 97; Holde Siebzehn, desgl. 93, 2. A. 97; Rosenblätter, türk. Geb. in freier Bearb. 93; Jugendparadies, Jugendschr. 94; Mit dem Glücksschiff, desgl. 95; So wachsen deiner Seele Flügel! N. 95, 2. A. 96; L'Omicida, 2 Nov. 95; Pave de Sünder, R. 96; Weltkind, Nov. 96, 2. A. 98; Constantinopel, Reisebilder 97; Kein Gitter hindert Cupido, R. 97; Franzosengeschicht., Nov. 98; Eiserne Zeit, Familiengesch. a. d. Befreiungskriegen, R. 98.

Schulzen, Frz Matthias, (ℓ.), ✎, ✐, ♛, KanzleiR. Büllingen, RegBez. Aachen. (ebda $^{1}/_{4}$ 41.) **B:** Forstwesen, Waldkultur u. Landwirtsch. in Preuß. 84, 4. A.; Korbweiden-Kultur, Lehranstalten für Korbflechterei u. die Weiden (salices) 84, 2. A.

Schumacher, Alex. v., Kultur♛, Nov., **Ue:** E. Bibliothekar, UD. Kopenhagen, Reventlowsgade 22. Norder Stendrup $^{17}/_{9}$ 53.) **B:** L. Bödtcher 75; Gedichte 80; Berner-Konventionen a. $^{9}/_{9}$ 86 mit Einleitg u. Anmerk. 91; Kulturbilder 92; Fornöielige Historier (Pf. Onkel Adolf) 92; Agnete Budde, R. 94; Ungarske Folkeeventyr 94 II. **H:** For Folket 72; Fra danske Forfattere 73; Androkles 79; Aaret rundt 89—91. **Ue:** Werke v. Reuter, H. v. Schmid, Mikszáth, E. v. Wolzogen, J. Hawthorne, Doudney, Csity, Freytag, Herczeg ins Dänische.

Schumacher, Heinrich Vollrat (Pf. Heinz Sutor), SchG., BB., ✎, ✐, Humor, ◇, Roman, Musik, Red. „Zur gut. Stunde". Berlin SW, Klopstockstr. 9. (Corbach $^{30}/_{4}$ 61.) **B:** Vogelfrei, Sch. 91; Serena, Sch. 91; D. Herr im Hause, hum. R. 92; Bere-

nice, hist. R. 93; Die von Lennep, hum. R. 93; Fräulein Columbus, hum. R. 94; Das Hungerlos, hum. R. 95, 2. A. 98; dass., L. (m. G. Malkowsky) 95; Der Ruhm, R. 95; R. d. Siege, hist. R. 96; Sphinx, R. 97; Villa Eigenheim, hum. R. 98.

Schumacher, Hubert, (†.), (Pf. Johannes Rotus), Nov., Kaplan. Wadersloh. (Hagen $^{2}/_{9}$ 45.) **B**: Der Dorfbürgermstr., L. 68, 4. A. 89; Parlament. Denkwürdigkeiten 77; Stürmische Tage, Erz. 78; Goldene Worte der Centrumsredner 83; Kleine Volksgeschichten 83 VI; Kleines Leo-Buch 87. **Ue**: Frl. v. Groenerode, R. 83, 3. A. 90.

Schumacher, Karl, Archäolog., Dr. phil., Prof., Direktorialassist. a. d. Großh. Slgen. Karlsruhe, Karlstr. 57. (Dühren $^{14}/_{10}$ 60.) **B**: De republica Rhodiorum commentatio 86; Beschreibg d. Slg. antiker Bronzen in Karlsruhe 90; E. präneſt. Ciſte im Muſeum zu Karlsr. 91. ()

Schumacher, Fräul. Marie, Poet. Räthſel, Ⓣ. Caſſel, Königsthor 12 I. (Arolſen $^{6}/_{9}$ 33.) **B**: Räthſel 93|94. *

Schumacher, Richard, Geſanglehrer an d. ſtädt. Dorotheenſch. u. Muſikſchriftſt. Hermsdorf, Mark, Berliner Str. 21. ($^{8}/_{4}$ 60.) **B**: Germania, Klänge a. d. btſch. Lehrerwelt 94; Deutſche Heimatsklänge 96; Zionsharfe 97.

Schumann, Ernſt Conſt. (Pſ. Ernſt Conſtant.), ⚭, ⛵, Jugendſchr., OFörſt. Arnsdorf b. Böhrigen, S. (St. Louis $^{3}/_{10}$ 58.) **B**: Nacht im München. Hofbrauhauſe 87; Im Zauberlande, Märchen 87, 2. A. 92; Franklin, 5. A. 90; Nordpolfahrer 93. ()

Schumann, Hans, Kritik, Kunſt, 𝒻, Straßburg i. E., Neudorf, Baldnersweg 8 a. (Crimmitſchau $^{14}/_{4}$ 67.)

Schumann, Karl, ✍, Prf. u. Kuſtos am bot. Muſ. zu Berlin, UDoz., Red. „Monatsſchr. für Kakteenkunde". Berlin-Schöneberg, Sedanſtr. 82. (Görlitz $^{17}/_{6}$ 51.) **B**: Sterculiaceae der Flora Brasiliensis 85; Tiliaceae u. Bombacaceae der Fl. Brasil. 87; Rubiaceae der Fl. Brasil. 88, II; Cactaceae der Fl. Brasil. 90; Die Flora von Kaiser-Wilhelmsland 89; N. Unterſuchungen über d. Blütenanſchluß 91; Malvaceae der Flora Brasil. I. 91; Atlas der offizin. Pflanzen (mit A. Meyer) 91|98 XXIII; Morphолog. Studien I 92; Handb. der ſyſtem. Botanik, Phytopalaeontologie u. -Geogr.; Triuridaceae, Potamoget. u. a. Familien 93; Pflanzenreich (m. E. Gilg) i. Hausſchatz d. Wiſſens 96; Bignoniaceae der Flora Brasil. 96. Mitarbeiter an Engler-Prantl Natürlich. Pflanzenfamilien und der Pflanzenwelt Oſt-Afrikas; Flora von Neu-Pommern 98; Geſammtbeſchreibung der Kakteen 96|98.

Schumann, Ludwig Paul Ernſt, PA., Red. Leipzig, Bayr. Straße 79. ()

Schumann, Paul Th., PA., Kunſt🖌, ⚓, Ⓕ, Dr. phil., Realſch.-Dir. u. Redakt. für Kunſt u. Wiſſenſch. am „Dresdn. Anzeiger". Dresden-Blaſewitz, Wachwitzerſtr. 3. (Großenhain $^{12}/_{8}$ 55.) **B**: Gedanken über hiſtor. Kunſt 80; Rubens in d. Dresd. Galerie 84; Barock u. Rokoko 84; Die Wandgemälde in St. Afra zu Meißen 85; Frnz. Lautlehre für Mittelbeutſche 85, 2. A. 96; Gutbiers Muſ. d. ital. Malerei 85, 2. A. 86; Galerien zu Paris u. St. Petersb. 86; Hogarths Werke m. Text von Lichtenberg durchgeſ. u. fortgeſ. 87; Dresd. Aquarellmappe 87; Sprachl. Betrachtungen 93; F. A. Lange 95; Der troj. Krieg 98.

Schumm, Max, BP., Red. d. „Berliner Tagebl." Berlin S, Camphauſenſtr. 11. ($^{5}/_{11}$ 65.) (*)

Schunck, Peter, erzählende Ⓣ, Lehr. Niel b. Cleve. (Aachen $^{15}/_{4}$ 64.) **B**: Don Kichote, ein drolliges Heldengedicht 95.

Schupp, P. Ambros, (†.), SJ., Ⓣ, Reiſebeſchr., Prof. Porto Alegre, Braſil. (Montabaur $^{26}/_{8}$ 40.) **B**: 7 Finken, Märchen 82; Carreira, Erz. 88; Lilien-Veitle, M. 90; Beſuch am La Plata 91; Fern der Heimat, G. 95; Mutterthränen, Märch. 96. ()

Schupp, Auguſt, ◉ u. Friedensfrage, Verlagsbuchhdlr. München, Blüthenſtr. 21. (Gent 63.) **H**: Kl. Studien. ()

Schupp, Falk, SchG., Nov., 𝒫, Pſychолog., 𝒻, Dr. phil. München, Sonnenſtr. 24 I. (Darmſtadt $^{21}/_{9}$ 68.) **B**: Mahnruf an das Darmſt. Hoftheater 91, 3. A.; Pſychoſilhouetten, N. 91; D. Mahnruf u. ſeine Kritiker 91, 2. A.; Wer ſiegt? Sch. 94; (mit Chriſtian Spanner-Hanſen): Ueber Weſen und Bedeutung der ſuggeſtiven Anäſthеſie 96; D. Grundbegriffe d. Pſychologie Herbarts in empiriſcher u. metaphyſ. Kritik 97.

Schuppe, A., ſ. A. Benfey.

Schuppe, Frl. Emilie (Pſ. H. M. Frey), FDS., Jugendſchr. Breslau, Kl. Scheitnigerſtr. 12. (Brieg $^{10}/_{11}$ 43.) **B**: Erzählgn f. Knaben u. Mädchen 84, 85, 86, 88, 2. A. 92; desgl. 90, 91; Unſ. Töchter Schaffen u. Wirken 85; N. F. 86, 3. T. 88; Neue Erz. f. Knaben u. Mädchen 90; Aus Kaiser Wilh. Reich, Erz. 91.

Schuppe, Fr. W., 🜍, Dr. phil., o. UPr. Greifswald. ($^{6}/_{8}$ 36.) ()

Schuppli, Hans, 𝒻, Journaliſt. Moskau, Sazeppa, Malaja Dworjanskaja 10. (Zeglingen $^{11}/_{12}$ 72.)

Schuppli, Theod., VB., Ⓣ, 𝒻, Krit., **Ue**: LF. Dresden A., Strehlenerſtr. 46. (Neumarkt in Schleſ. $^{27}/_{6}$ 59.) **B**: Reform d. adel. Erbrechts 88. **Ue**: Martial 82. ()

Schur, Wilh., ✈, Dr. phil., o. UPrf., Dir. d. Sternwarte Göttingen. (Altona $^{15}/_{4}$ 46.) **B**: Unterſuchung üb. d. Bahn des Doppelſterns 70 Ophiuchi 67, 2. Abt. 94; Beſtimmung d. Maße d. Planeten Jupiter

82; Astronom. Mitteilungen von der Kgl. Sternwarte zu Göttingen; Götting. Sternkatal. f. 1860 92; Oerter d. helleren Sterne der Praesepe 95; Ableitg relativer Oerter des Mondes gegen die Sonne 98.

Schurig, Eugen, Armeew., ✕, Eisenbahnbeamter. Dresden, Kamenzerstr. 35 III. (ebda 10|12 63.) **B**: Humor in der sächs. Armee 93; Feldwebel a. D. Fr. Schurig 94; Sachsens Generäle d. Gegenwart 94, 2. Heft 97; Prinz Georg. Herzog zu Sachsen 97.

Schurig-Hoffmann, s. C. W. Hoffmann.

Schurter, Jacob, Red. d. „Züricher Post". Zürich I, Kirchgasse 31. (Bülach 8|2 69.)

Schurtz, Heinrich, Völkerkde, Dr. phil. Bremen, Olberstr. 42. (Zwickau 11|12 63.) **B**: Seifensiedergbau i. Erzgebirge 90; Grundz. e. Philosophie d. Tracht 90; Päpse d. Erzgebirges 91; Katechismus d. Völkerkde 93; Speiseverbote 94; Augenornament 95; Beiträge z. Entstehgsgesch. d. Geldes 97. ()

Schurz, Karl, Journal. New York. (Biblar 2|3 29.) **B**: Speeches 65; H. Clay 85 II; Abr. Lincoln 91. ()

Schurz, Frl. Mathilde (Pf. F. Devantier), ✐, Nov., Privatiere. Wien XV, Mariahilferstr. 177. (Prag 11|8 68.) **B**: 's Seerösferl 96.

Schuster, Albert, ✐, Buchhändl. Elberfeld, Wülfratherstr 15. (27|9 71.)

Schuster, Carl, Theaterkritik, Nov., Skizzen. Schweinfurt, Metzgergasse 11. (ebda 28|12 55.)

Schuster, Friedrich Moritz (Pf. Moritz Parthenau), ⊙, ℞, Dr. phil., Prof., Real G.-Konr. a. D. Wahlershausen b. Cassel, Allee 19 1|2. (Abtnaundorf 11|1 30.) **B**: Prinz u. Priester, Tr. 79; Vater Gleim u. d. Grazien, L. 89; Taube u. Hellas od. d. Triumph d. Chemie, L. 90; Tochter des Millionärs, L. 90. **Ue**: J. Locke, Gedanken über Erziehg, 2. A. 81.

Schuster, Georg (Pf. Jul. Franz), ✐, Dr. phil., Archivar am K. Preuß. Hausarchiv. Charlottenburg, Schloßstr. 63. (Beeskoow 22|10 59.) **B**: Konflikt zw. Sigmund u. den Kurfürsten 1424|26 86; Entdeckg Amerikas und ihre Folgen 92; Ultramontanismus u. Odd-Fellowtum 97; Aus d. Kinderjahren uns. Heldenkaisers 98.

Schuster, Heinr. Maria, ♫, Musikkritik, Dr. jur., o. UPr. Prag-Weinberge, Strekastr. 9. (Tabor, Böhmen 5|8 47.) **B**: Das Wien. Stadtrecht 73; R. Franz 73; D. Spiel 77; C. M. v. Weber 86; Dtsche Rechtsgesch. 90; D. Urheberrecht d. Tonkunst 91; Entstehg des österr. Urheberrechtspatentes 91; Wesen des Urheberrechtes 91. ()

Schuster, Herm., ⊙, Dr. phil., Privatschuldir. Leipzig, Sidonienstr. 59. (Zittau 6|10 58.) **B**: König Konrad, Tr. 92; D. herumgebrehte Bürgermeister, Schw. 92.

Schuster, Joh. L., ✐, ✒, Red. d. „Wien. Landw. Ztg." Wien I, Dominikanerbastei 5. (ebda 8|6 59.) ()

Schuster, Leop., (t.), Homiletik, Kulturu. Kirchen✍, Dr. theol., o. UP. Graz. (St. Anna, Steierm. 24|10 42.) **B**: St. Anna am Aigen 86; Kepler u. zwei Weltfragen f. Zeit 87; Kepler u. d. kirchl. Streitfragen f. Zeit 88; Fastenpredigten 91; Kirchl. u. kommunale Einteilung d. Stadt Graz 92; M. Brenner, Fürstbischof v. Seckau 95. **H**: Riedl, Predigten 84 III, 3. A. 90.

Schuster, Robert, Dialekt♫ i. sieb.-sächs. Mundart, Notariats-Kanzleileiter. Hermanstadt, Reispergasse 23. (Mühlbach 10|1 52.) *

Schuster-Weidenberg, Joh. Aug., ♫, Kunst✍. München, Glückstr. 2 IV (im Sommer: Weidenberg bei Bayreuth). (Weidenberg b. Bayreuth 27|9 58.)

Schwaarcke, Frau Johanne, geb. Kahle (Pf. A. Schwarz), Hauswirthsch. Hannover, Wedekindstr. 11 II. (ebda 14|7 24.) **B**: Tagebuch fürs Haus 83.

Schwab, Jul., indische Ψ, Dr. phil., Kustos d. Badisch. UBibl. Freiburg, B., Wallstr. 22 III. (Tauberbischofsheim 17|4 52.) **B**: D. altindische Thieropfer 86.

Schwab, Moritz, GDA., ⊙. Bernburg, Markt 21. (Schwarza 5|11 64.) **B**: J. Banne d. Wissenschaft 93; Ehre f. Ehre 96.

Schwabach, Dagobert, ✗, Ohrenheilkunde, Dr. med., Arzt, San. R. Berlin W, Karlsbad 1a. (Sondershausen 6|8 46.) **B**: Gehörstörungen des Lokomotivpersonals 2c. (m. Prf. Moos, Dr. Pollnow) 82.

Schwabe, Herm., Eisenbahnw., G Reg R. a. D. Charlottenburg, Carmerstr. 13. (Lauban 8|2 28.) **B**: Anlage sekund. Eisenb. in Preußen 65; Engl. Eisenbahnwesen 71; Kohlenverkehr auf den preuß. Eisenb. 75; Engl. Eisenbahnw. 77; Entw. eines Eisenbahnplanes f. Preußen 78; Ermäßigung der Gütertarife 89; Reform der Eisenbahnverwalt. 90; Ueber die Beseitigung des Defizits im preuß. Staatshaushalt und die Bekämpfung der Wasserstraßen durch die Eisenbahnen 94; Rückblick auf die ersten 50 Jahre des preuß. Eisenbahnwesens 95. ()

Schwabe, Ludwig, klass. Ph. u. Archäologie, Dr. phil., o. UPrf. Tübingen, Württ., Pfleghofstr. 4. (Gießen 24|8 35.) **B**: De deminutivis graec. et lat. 59; Quaestiones Catullianae 62; Catullus recogn., Gießen 66; De Musaeo Nonni imitatore 76; Teuffels Gesch. d. röm. Litt. neubearb. 82, 90; Catullus recogn. 86; Die kais. Decennalien u. d. alex. Münzen 96.

Schwägler, Matth., relig. ♅, Pfarrer, Red. der „Dramatica sacra". Offingen, OA. Riedlingen, Württ. (Berkach, 28|11 47.) **B**: Lieder St. Bernards 77; Zur Harfe 83; Sonntagsblatt 84; Pilgerfahrt nach Jerusl. u. Rom 87; Meine Reise nach

Athen 90; Der ägypt. Josef, Dr. 93; St. Eustachius 95; Pilgerpsalmen 95. ()

Schwahn, Ottilie, Jugendlitt. Lübben, Niederlausitz. (ebda 26/9 49.) **B**: Emmy u. Hannchen 82; Tante Lottchen und ihr Hofstaat 84; Aus Nah u. Fern 89; Ein Besuch bei Großmama 90; Der Schneemann 90; Unf. Spielkameraden 90; Aus d. Märchenlande 91; Kinderluft 92; Maries Tagebuch 95; Die Kinder d. Auswanderers 97. **Neubearb.**: A. Stein, Alte Bekannte 91; Felicia, 2. Bd. 93; In der Sommerwohnung 93; A. Stein, Zweiundfünfzig Sonntage 94; Tagebuch dreier Kinder 94.

Schwalb, Carl Jos., SchG., PA., Nov., wiss. Arbeiten, Schulleiter i. R. Komotau, Böhm., Gärtnergasse 796. (Deutsch-Kralupp, Böhm. 22/10 42.) **B**: Conservierung d. Pilze 89; Buch d. Pilze 91; Ethische u. philosoph. Betrachtungen 96.

Schwalb, Mor., D., Past. em. Heidelberg, Bergstr. 24. (München 17/11 33.) **B**: Etude hist. et dogmat. sur l'Epitre aux Galates 57; Jesu de morte suae Sententia 59; Etude comparative des doctrines de Mélanchthon, Zwingle et Calvin 59; Luther, ses opinions religieuses et morales 66; Predigten 69; Luthers Lehre während s. Sturm- und Drangperiode 72; Büchlein von d. Nachfolge Christi 72; Christus u. d. Evangelien 72; Handbüchlein zum Religionsunterricht 74; Apostel Paulus 76; Grundlage unseres Glaubens 79; Licht- und Schattenseiten des kirchl. Christent. 79; Christus u. das Judent. 83; Luth. Entwicklung vom Mönch zum Reformator 84; Kritik der revidierten Lutherbibel 84; Zur Beleuchtung des Stöcker-Mythus 85; Unf. vier Evangelien 85; Gebrechen u. Leistungen d. kirchl. Protestantismus 88; Menschenverehrg u. Menschenvergötterung 89; Elias, der Prophet 89; Ziele u. Hemmnisse einer kirchlichen Reformbewegung 90; Unf. Moral u. die Moral Jesu 91; Religg. Zeitfragen 92 II; Blaise Pascal 92; Ist Jesus der Erlöser? 93; Rückschau auf e. 26jähr. Amtsthätigkeit 94.

Schwalbe, Gust., ℒ, Dr. med., o. UP., HofR., Red. d. „Jahresber. üb. d. Fortschr. d. Anatomie u. Entwicklungsgesch." u. der „Morphologischen Arbeiten". Straßburg, E., Schwarzwaldstr. 39. (Quedlinburg 7/8 44.) **B**: Lehrbuch der Neurologie 81, der Anatomie der Sinnesorgane 87.

Schwalm, Jakob, ♛ des Malters, Dr. phil. Göttingen, Hausenstr. 12 I. (Frankfurt a. M. 30/1 65.) **B**: D. Landfrieden in Deutschland unter Ludwig d. Bayern 89. **H**: Chronica novella des Hermann Korner 95.()

Schwan, Willy (Pf. Vely Romar), Psycho-♀, Poet. Studien, Lehrer u. Graphologe (u. Maler). Eichwalde, Kr. Teltow, Gosenerstr. 16. (Eberswalde 9/11 66.)

Schwanebach, Ch. v., Journalist, Corresp. d. „Köln. Ztg.", **Ue**: R. St. Petersburg, Sagorodni Prosp. 9 Qu. 8.

Schwaner, Wilhelm (Pf. Wilm Hardt), Erz., Politik, Schulwesen, Freimaurerei, Verl. u. **H**: d. „Volkserziehers". Berlin N 54, Brunnenstr. 10. (Corbach i. Waldeck 10/11 63.) **B**: Es werde Licht! 93, 94; Mod. Opfer 97.

Schwanert, Hugo, ⅁, Dr. phil., o. UP. Greifswald. (Braunschweig 17/11 28.) **B**: Lehrb. d. pharmaceut. Chemie 83 II; Hilfsb. zur Ausführung chem. Arbeiten, 3. A. 91. ()

Schwann, Mathieu, ♛, Dr. phil. Nieder höchstadt b. Frankf. a. M. (Godesberg a. Rh. 22/6 59.) **B**: Ill. Gesch. v. Bayern 90/92 III; Janssen u. d. deut. Reformation 92/93; Das Gottesgnadentum in d. Gesch. 95; Individuum u. Volksleben 95; Heinr. Emanuel, R. 95; Elsaß-Lothr. 96.

? **Schwantje**, Magnus. Wien. (Oldenburg i. Gr. 3/6 77.) **B**: Waidwerk u. Lustmord 97, 3. A. 97. ()

Schwanz, Georg, Humor. in schwäb. Volkscharakter, Ortskrankenkassen-Verw. Göppingen, Verl. Pfarrstr. 37. (Ulm 7/8 66.) **B**: Balthasar's Pilgerfahrt, Hum. 96. ()

Schwappach, Adam, ♣, Dr. oec publ., Prf. a. d. k. Forstakademie. Eberswalde, Moltkestr. 14. (Bamberg 2/11 51.) **B**: Grundriß d. Forst- u. Jagdgesch. Deutschlds 83, 2. A. 92; Handbuch d. Forstverwaltungslehre 84; Handb. d. Forst- u. Jagdgesch. Deutschlds 85/88; Jahresber. d. forstl. phänolog. Stationen Deutschlds 86; Wachstum u. Ertrag normaler Kiefernbestände in der nordd. Tiefebene 89; Grundriß der Holzmeßkunde 89; Wachstum u. Ertrag normaler Fichtenbestände 90; Formzahlen u. Massentafeln f. d. Kiefer 90; Ergebnisse d. Anbauungsversuche fremdländ. Holzarten i. Preußen 91; Wachstum u. Ertrag normaler Rotbuchenbestände 93; Forstpolitik, Jagd- u. Fischereipolitik 94; Neuere Untersuchgen üb. Wachstum u. Ertrag normaler Kiefernbestände in der nordd. Tiefebene 96; Untersuch. üb. Raumgewicht u. Druckfestigkeit d. Holzes wicht. Waldbäume, I. Die Kiefer 97, II. Die Fichte, Weißtanne, Weymutskiefer u. Rotbuche 98.

Schwartz, Alex., (k.), Vice Dir. d. Fachschule f. Buchdr. u. Schriftgießer, **H**: u. Red. d. „Oest.-ung. Graph. Centralbl." Wien III, Geologengasse 5. (Budapest 24/1 43.) ()

Schwartz, P. Anton Maria, (k.), Gen.-Minister d. Congregation d. frommen Arbeiter. Wien XV, Tellgasse 7. **B**: Bete u. arbeite, Gebetb. 83, 3. A. 93. ()

Schwartz, Aug., ♅, ⁄, Besitz. d. Schulzeschen Hofbuchhdlg u. Hofbuchdr. Oldenburg, Rosenstr. 22. (Dortmund 29/5 37.) **H**: „Volksbote", Volkskal. 66 ff.; Gert Schnutes Abenteuer zu Wasser u. zu Land,

Hum.; J. Mosen, Biogr.; Litterar.-gesell. Verein zu Oldenburg; Wilhelmshaven; Vaterländ. Ehrentage, 16. A.; Gesch. des Kladderadatsch 1848|98 98.

Schwartz, Carl v., Mission, Missionsdirektor. Leipzig, Carolinenstr. 19. (Benkendorf [18]5 47.) **B**: Aktenstücke betr. das Ausscheiden d. Missionare Kempff, Näther u. Mohn aus d. Leipz. Mission 95; K. Segebrock und E. Dvir 97. ()

Schwartz, Edu., klass. Ph, Dr. phil., o. UP. Straßburg i. E. (Kiel [22]8 58.) **B**: De Dionysio Scytobrachione 80; De scholiis Homericis ad hist. fabul. pertinentibus 81. **H**: Scholia in Euripidem 87|91 II; Tatiani oratis ad Graecos 83; Athenagorae libellus pro Christianis et de ressurrectione 91; Fünf Vorträge üb. den griechischen Roman 96. ()

Schwartz, Frau Elpérance v. (Pseud. Elpis Melena), Reisebeschr., ♛. Khalepa bei Canea, Insel Kreta. (Southgate [8]11 18.) **B**: Blätter a. d. afrik. Tagebuch e. Dame 49 II; Memoiren e. sp. Piasters 57 II; 101 Tag auf m. Pferde 60; Garibaldis Denkwürdigkeiten 60 II; Blicke auf Kalabrien 61; Garibaldi i. Varignano u. auf Caprera 64; Junge Steltzentänzer 65; Die Insel Kreta 67; Von Rom n. Kreta 70; Kreta-Biene 74; Gemma, N. 77; Garibaldi-Mitteilungen 84 II, 2. A. 86; Grisanowski 90; Erlebnisse und Beobachtungen eines mehr als 20jähr. Aufenth. auf Kreta 92; M. Rechtfertigung als Tierschützerin in Kreta 94. ()

Schwartz, Franz, ⚔, Dr. phil., Vorst. d. Provinzialmuseum u. d. Landesbibl. u. Provinzial-Konserv. der Kunstdenkmäler. Posen, Oberwallstr. 1 III. (Neu-Ruppin [30]7 64.) **B**: Preuß. Landmilizen im 7jähr. Kriege 88; Pro Posen als Schaupl. d. 7j. Krieges 90.

Schwartz, Fritz, Kunstꝛc, ⁄, Red. der „Kunst für Alle", Dir. d. Verl.-Anstalt F. Bruckmann, A. G. München, Nymphenburgerstr. 86. (Altenplathow [23]8 56.)

Schwartz, Paul, ♛ d. Mark Brandenb. Dr. phil., Prf. Berlin-Friedenau, Wieslandstr. 14 a. (Prenzlau [2]5 53.) **B**: Fürstenempörung von 1192|93 78; Heimatkunde der Prov. Brandenburg u. der St. Berlin 90, 93, 97, 98; Das Schulwesen d. Stadt Königsberg i. d. N. 92; Zur Gesch. d. Neumark während d. 7jähr. Krieges 93; Weinbau in der Mark Brandenburg 96; Die Neumark während d. 30jähr. Krieges 98. **H**: Freudenfeldt u. Pfeffer: Preußen u. Deutschl. unter den Hohenz., 17. A. 96.

Schwartz, Phil., ♛, Dr. phil., Stadtarchivar Riga, Gr. Neustr. 24. (ebda [8]5 51.) **B**: Kurland im 13. Jahrh. b. z. Reg. Antritt Bischof Emunds v. Werd 75; Est- u. Livländische Briefladе, 3. Teil 79; Liv-, est- u. kurländ. Urkundenbuch, X. Bd. 96.

Schwartz, Rud., Litt. ♛, Teilh. d. Schulzeschen Hofbuchhdlg. Oldenburg, Innerer Damm 11. (ebda [5]11 65.) **B**: Esther im deutschen u. neulat. Drama d. Reformationszeitalters 94, 2. A. m. Nachtr. 98.

Schwartz, Wilh., ℳ, Dr. phil., GDir. a. D., GRegR. Berlin NW, Paulstr. 4. (ebda [4]9 21.) **B**: (mit Kuhn) Märkische u. Nordd. Sagen 43, 48; Heutige Volksglaube u. d. alte Heident. 50; D. altgriech. Schlangengottheiten (mit Einl.) 58, 2. A. 97; Ursprung d. Mythologie 60; Poet. Naturansch. 64 u. 79; Bilder a. d. Brandenb.-preuß. Gesch. 75; Organism. d. Gymn. 76; Stamm- u. Gründungssage Roms 78; Materialien zur Prähist. Posens 75|82; Prähistor. Studien (Slg mythолog. u. kulturhist. Abhdl.) 84; Indogerm. Volksglaube 85; Märk. Sagen (Volksausg.), 3. A. 95; Nachklänge prähist. Volksglaubens in Homer 94; Grundr. d. brandenb.-preuß. Gesch., 4. A. 94; Leitfaden für den deut. Unterr., 19. A. 98; Die Hauptphasen der altgriech. Naturreligion 97.

Schwartze, Theodor, Naturw., ∩, ⊛, Ingen., Red. Berlin W, Steinmetzstr. 70. (Schöneberg [4]7 29.) **H**: d. Katechismen für Elektrotechnik, 5. A., für Dampfmaschinen, 5. A.; N. Theorie d. Elektrizität u. d. Magnetismus; D. Gasmasch.; Telephonie, 2. A.; D. Elektrizität als Natur- u. Nutzkraft. ()

Schwartzkopff, Paul, ✝, Dr. phil., GP. Wernigerode a. H., Flutrenne 2. (Stettin [18]8 49.) **B**: Ursprung der Sprache aus d. poet. Triebe 75; Bilder u. Klänge 79; Bruder Gerhard, Reformat.-Festsp. 83; Freiheit d. Willens 85; Leben im Traum 87; Weissagungen Jesu Christi 95 (engl. 97); Konnte Jesus irren? 96; Prophet. Offenbarung 96; Gottesoffenbarung in Jesu Christo 96; Irrtumslosigkeit Jesu 97.

Schwartzkoppen, Frau Clotilde v., geb. v. François, ♕, Nov. Berlin W, Kleiststr. 35. (Magdeburg [5]5 30.) **B**: Aus grünen Zweigen, G. 54; Fr. Holls Brautschleier 67; K. v. François 73, 3. A. 99; Aquarelle 83; Gef. Nov. 88; Haus Hollerbusch, Erz. 93; Bellas Verlobung, Erz. 93; Geb., 2. A. 95.

Schwarz, A., s. Johanne Schwaarde.

Schwarz, Adolf, BP., Dr. phil., dramat. Lehrer. Berlin SW, Wilhelmstr. 13. ([28]4 22.) ()

Schwarz, Albert, ♕, Erz. in plattdeut. Spr., Red. d. plattd. Zeitg „De Eekbom". Wandhagen, Pommern. (ebda [16]10 59.) **B**: Drag' knuppen 98. *

Schwarz, Alois, PA., ⊛, ORealschP., **H**: „Brautechn. Rundschau". Mährisch-Ostrau, Bahnhofstr. 13. (Kanitz, Mähren [19]6 54.) **B**: Bierbrauerei auf der Pariser Weltausstellg 79; Verfälschg d. Nahrungs- u. Genußmittel 83; Entstehung d. Steinkohle 84; Isomorphismus u. Polymorphismus der Mineralien 84; Vorkommen und

Bildung des Steinsalzes 85; Verwendung künstlicher Kälte im Brauereibetriebe 85; Brautechn. Reisefskizzen 85|98 VII; Kälteerzeugungsmaschinen 86; Eis- u. Kühlmaschinen 87; Erzeugung künstl. Kälte 87; Führer durch den Industriebez. Mährisch-Ostrau 87, 2. A. 90; Deut. Haus in Mährisch-Ostrau 95; Kühlung v. Schlachthäusern 95.

Schwarz, G., Redakt. München, St. Paulsstr. (*)

Schwarz, Gottfried, s. Oskar Günther.

Schwarz, Herm. Amandus, reine A, Dr. phil., o. UProf. Berlin-Grunewald, Boothstr. 33. (Hermsdorf $25_{|1}$ 43.) **B**: Bestimmung e. speziellen Minimalfläche 71; Ges. mathem. Abhdlgn 90 II; Formeln u. Lehrsätze z. Gebrauche d. ellipt. Funktionen 81|85, 2. A. 93. ()

Schwarz, Hermann, Dr. phil., UDoz. Halle a. S., Dorotheenstr. 18. (Düren, Rheinpr. $22_{|12}$ 64.) **B**: D. Wahrnehmungsproblem vom Standpunkte des Physikers, des Physiologen u. des Philosophen 92; Was will der krit. Realismus 94; D. Umwälzg d. Wahrnehmungshypothesen durch die mechan. Methode nebst einem Anhang über die Grenzen d. physiolog. Psychologie 95; Grundzüge der Ethik 96.

Schwarz, Hugo, s. Hugo Schwarzkopf.

Schwarz, Josef, (k.), †, Domkapitular, emer. Prf. Linz a. D. (Lasberg $23_{|9}$ 41.) Red. „Theol. prakt. Quartalschr." 75|93.

Schwarz, Jos. Samuel, PA., Chefred. Wien II, Josephinengasse 10. (Nagy Magyar $22_{|3}$ 53.)

Schwarz, Leopold, VB., Dr. jur., Landrichter. Hamburg, Hochallee 18 II. (ebda $23_{|4}$ 63.) ()

Schwarz, Ludwig, Dr., s. Wilh. Nessel.

Schwarz, Wilh. (Pf. Schneider Spitzig), (k.), Journal., Red. d. „Herold d. Glaubens" u. d. „Familienfreund". St. Louis, Mo. (Dinkelsbühl $10_{|1}$ 40.) ()

Schwarz, Wilh. Eberh., (k.), ♔, Curatus a. St. Mathias. Berlin W, Potsdamerstr. 37. (Nordkirchen, W. $20_{|4}$ 55.) **B**: Briefe u. Aktenstücke zur Gesch. Max II. 91. ()

?Schwarz-Flemming, Fritz (Pf. Nautilus), ✪, ℄, ✠, ⁄, Ingenieur. Charlottenburg. (Sorge $26_{|2}$ 31.) **B**: Kesselabteilg a. Dampfschiffen 73; Kojenspritzer, Ged. 86. ()

Schwarz-Norberg, El. von (Pf. Leon Norberg), SchG., BB, Roman, Nov., ⁄. Klosterneuburg b. Wien, Buchbergerstr. 31, Villa Schatz III. (Cöln $25_{|6}$ 48.) **B**: Süß Oppenheimer, Hist. Sch.; Tochter Antonellis 78; Frauenliebling 83; Gefährl. Verbindungen 84; La fin du roi Bonaparte 89; Nur durch den Tod, R. 98; Unt. d. Direktorium 98. [Schmitz.

Schwarz v. Schwarzenfels, s. Moritz

Schwarzau, Hans v. d., s. J. Fr. Tanzer.

Schwarzer, Joseph, ♔, Dr. phil., Schuldir. a. D. Breslau, Neue Junkernstr. 30. (Laubnitz $8_{|10}$ 51.) **B**: D. Ordines d. Kaiserkrönungen 82. ()

Schwarzkopf, Gust., Nov., ⁄. Wien I, Tiefer Graben 23. (ebda $7_{|11}$ 53.) **B**: Bilanz der Ehe, Passiva 85, 2. A. 86; Bilanz der Ehe, Dubiosa, 2. A. 86; Durch scharfe Gläser, 2. A. 86; Lebenskünstler 88; Mod. Typen 90; Geldheirat, Sch. 92; Consequenter Realismus 92; Schlimme Gesch. 95; Rezepte, Satiren 96. ()

Schwarzkopf, Hugo Ch. (Pf. Hugo Schwarz), ⁄, ✠, Pfr. Nienburg a. S. (Zerbst $13_{|7}$ 64.) **B**: H. Sachs, ausgew. dram. Stücke 89, Heft I, II 2. A. 97; Bonifatius VIII. Unam sanctam 91; Ev. Kindergesangb. f. d. Herzogt. Anhalt 94; Zionsklänge, Kindergesangb. 94; Urkunden Gregors VII. üb. Bann u. Absetzung Heinrich IV. 95; Textreg. zu d. Predigt bed. Kanzelred. 97; Pfarrkal. f. d. anh. Landeskirche 98 ff.

Schwarzkopf, Max, ⁂, Dr. jur., Advokat. Wien I, Tiefer Graben 23. (ebda $11_{|6}$ 57.) **B**: Schutz d. bürgerl. Ehre 86; Corruption im Kleinen 87; Beruf u. Geschäft 89; Advokatus Diaboli 94. ()

Schwarzlose, Friedr., Dr. phil., Prof. Berlin N, Prenzlauer Alle 6 II. ($7_{|10}$ 30.) **B**: Ableit. d. pluriliterär. Verba im Arabischen 54; Verdoppelung des Subjekts 67; Waffen der alten Araber aus ihr. Dichtern dargestellt 86. ()

Schwayer, Adolf, Nov., Erz., ✠, Concepts-Beamter d. k. k. Staatsbahnen. Linz a. D., Figulystr. 23. (Poysdorf, Nied.-Oesterr. $12_{|8}$ 58.)

Schwedersky, Walter, Red. d. „Gen.-Anz." Magdeburg, Blauebeilstr. 9. (*)

Schwedler, Wilhelm, Nov., Tagesschriftsteller, Red. d. „Kreisbl." Blankenbg-Harz, Hinter d. Rathaus 3. (Ratibor $19_{|12}$ 72.) *

Schweichel, Frau Elise, Roman. Berlin-Schöneberg, Akazienstr. 6. (Königsberg.) **B**: Dunkle Mächte; In Fesseln, R. 97. ()

Schweichel, Robert, BB., BP., Roman, Nov. Berlin-Schöneberg, Akazienstr. 6. (Königsberg $12_{|7}$ 21.) **B**: J. Gebirg und Thal, N. 65; Jura u. Genfer See, N. 65; Im Hochland, N. 68; S. Ozean zu Ozean 69; Aus den Alpen, N. 70; Bildschnitzer von Achensee, R., 3. A. 76; Ital. Blätter 76; Artschwinger, Erz., 4. A. 93; Falkner v. St. Vigil, R. 81; Krämer v. Iliez, 3. A. 82; Wunderdoktor, 3. A. 82; B. Auerbach, J. G. Kinkel 83; Camilla, röm. R., 2. A. 87; Verloren, Erz. 91; Auf d. Kranwethof, Erz. 91; Der Teufelsmaler, R. 91; Der Uhrmacher von Lac du Joux, R., 2. A. 92; Der Schmuggler, Erz., 2. A. 92; Heimatlos, Erz., 2. A. 92; Das weiße Kreuz in Ormont, R., 2. A. 93; Die Wildheuerin,

R., 2. A. 93; Brigitte u. d. Rose von Lavanché, R., 2. A. 94; Sein od. Nichtsein, R. 94; Um die Freiheit, R. 98.

Schweiger-Lerchenfeld, Amand Frhr. v., DDeSchG., Reisebeschr., Populärwiss., /, **Ue:** IE, Red. d. „Stein d. Weisen". Wien V, Kleine Neugasse 13. (ebda 17/5 46.) **V:** Gebiete d. Euphrat u. Tigris 75; Unt. d. Halbmond 76; Armenien 78; Bosnien, 2. A. 78; Arab. Landschaft. 79; Zwischen Pontus u. Abria 79; Serail u. hohe Pforte (anon.) 79; Frauenleben d. Erde 80; Orient 81; Orientreise d. Kronpr. Rudolf (anon.) 82; Aus d. Süden 82; Griechenland 82; Marokko (n. E. de Amici) 82; Adria 82; Abbazia 83; Eiserne Jahrh. 83; Von Ozean zu Ozean 84; Afrika im Kreislauf d. Zeit 85; Araber d. Gegenwart 85; Im Reiche de Fo 85; Von der Donau z. Kaukasus 86; Aus uns. Sommerfrischen 86; Führer a. d. ital. Alpenseen u. a. d. Riviera 88; Mittelmeer 88; Erde in Karten u. Bildern 89; Veldes 89; Führer b. Griechenland 90; N. Buch der Natur 91/92 II; Tauerngold 91; Unterwegs (Reisebilder) 91/95 X; Alpenglühen 92/93; Erzbergbahn 93; Vom rollenden Flügelrad 93/94; Donau 94/95; Führer durch Dalmatien, 4. A. 98; Atlas der Himmelskunde (m. Text) 97; Führer durch Triest, 4. A. 97; Im Reiche d. Cyklopen 99.

Schweikert, Ernst, (f.), klass. Ψ, Dr. phil., GDir. München-Gladbach, Fliescherberg (Gymnasium). (Dingelstädt 19/2 41.) **V:** De Porphyrionis et Acronis scholiis Horatianis 64; De Acrone, qui fertur Horati scholiasta 71; Andernacher Schulspiel v. 1781 76; Cruquiana 79; Schulreden 88; Festschrift zur Einweihung des neuen Schulgebäudes 92. ()

Schweinburg, Josef, PA., Politik, Verantw. Red. der „Brünner Morgenpost". Brünn, Jesuitengasse 25. (Pohrlitz 16/9 45.)

Schweinburg, V., VB., Red. b. „Berl. Pol. Nachr." Berlin W, Wilhelmstr. 46 bis 47. ()

Schweinfurth, G., Dr. phil., Prof., Afrikareis. Berlin W, Potsdamerst. 75 a. **V:** Linguist. Ergebnisse 73; Im Herzen v. Afrika, n. A. 78; Artes africanae 75; Illustration de la flore d'Egypte (m. Ascherson). **H:** Emin Pascha, Reisebriefe u. Berichte (m. Ratzel) 88; Slg arab.-aethiop. Pflanzen 94.

Schweinitz und Krain, Hans Herm. Graf von, Forschungsreis. Berlin W, Burggrafenstr. 2 II. (Liegnitz 21/2 65.) **V:** Deutsch-Ost-Afrika i. Krieg u. Frieden 94.

Schweitzer, Georg, BP., ✉, H: b., „Berliner Aktionär", Hauptm. Berlin C, Stechbahn 3—4. (ebda 12/4 50.) **V:** Auf Urlaub im Orient 90; Auf Urlaub i. Amerika 93; Streifzüge durch Rußland 94; Börsenu. Bankwesen 96; Bank- u. Börsen-Kal. 97; Emin Pascha 97; E. Reise um d. Welt 98.

Schweitzer, Josef, /, ⊙, Beamter. Wien IX, Bleichergasse 7. (ebda 53.)

Schweizer, Paul, ♛, Dr. phil., ao. UP., Staatsarchivar a. D. Zürich, Stadelhoferstr. 15. (ebda 9/9 52.) **V:** Vorgesch. u. Gründung d. Schwäb. Bundes 76; Korresp. d. franz. Gesandtsch. i. d. Schweiz 1664/71 80; Urkundenbuch d. Stadt u. Landsch. Zürich (m. J. Escher) 88/98 IV; Siegelabbildungen zum Züricher Urkundenbuch (m. H. Zeller-Werdmüller) 90/92, 95 u. 98; Gesch. d. schweiz. Neutralität 93 u. 95; Gesch. d. Zürcher Staatsarchivs 94; Wallenstein in d. Gesch. und im Drama 98; Inventar des Zürcher Staatsarchivs 97; Rechenschaftsb. üb. d. Verwaltg d. Zürch. Staatsarchivs 1881/97 97.

Schweizer, Viktor, VB., Aesthetik u. Litt♛, Dr. phil., Red. a. Bibl. Institut. Leipzig, Hofstraße 23 I. (Lomersheim 9/12 72.) **V:** L. Wienbarg als jung-deutsch. Aesthetiker u. Kunstkritiker 96. **H:** v. Goethe, Hoffmann, O. Ludwig u. Platen. ()

Schwendener, Simon, ✉, Dr. phil., o. UP., GRegR. Berlin W, Matthäikirchstr. 28. (10/2 29.) **V:** Ueb. d. Bau u. d. Wachstum d. Flechtenthallus 60/68; Die Algentypen d. Flechtengonidien 69; Die period. Erscheinungen d. Natur, bes. der Pflanzenwelt 56; Das mechan. Prinzip im anatom. Bau der Monokotylen 74; Ueb. d. Verschiebung seitl. Organe durch ihren gegenseit. Druck 74; D. Mikroskop (mit Nägeli), 2. A. 77; Mech. Theorie d. Blattstellgen 78; Ges. botan. Mitt. gen 98 II.

Schwendimann, Joh., (f.), Staatswiss., Dr. jur. Rothenburg, Kanton Luzern. (Klein Dietwyl 11/2 69.) **V:** Der Bauernstand des Kanton Luzern ehemals u. heute 93; Ein Luzerner Soziologe 93; Die Weltlage 94; Ein Kampf f. d. Recht 94; Spruch u. Reim aus dem alten Luzern 95; Leu u. s. Zeit 95, 3. u. 4. A. 96; Pestalozzi i. Lichte der Wahrheit, 3. A. 96; Glossen an die Pädagogen u. m. Kritiker 96. () [Macdonald.

Schwendy, Marie, s. M. Schramm-

Schweninger, Ernst, Dr. med., ao. UP. Berlin W, Schellingstr. 16 II. (Neumarkt 15/8 50.) **V:** Ges. Arbeiten 86. ()

Schwenke, Paul, klass. Ψ, Buchwesen, Dr. phil., Dir. d. Kgl. u. Univ. Bibl. Königsberg i. Pr. (Langendembach 20/8 53.) **V:** Adreßbuch d. deut. Bibliotheken 93; Silberbibliothek Herzog Albrechts v. Preußen (mit K. Lange) 94; Hans Weinreich u. die Anfänge d. Buchdrucks in Königsberg. ()

Schwer, Hans Arnold, DDeSchG., /, Red. b. „Deut. Volksblatt". Wien VIII, Lerchengasse 36. (18/5 65.)

Schwerdt, Richard, Dr. phil., Red. Leipzig, Bayr. Str. 74. (Saalfeld 15/8 62.) ()

Schwerin, John, /, ✉, Inh. d. „Corresp. Sch." Potsdam. (ebda 28/5 42.) ()

Schwerin, Jos. Gräfin, Nov., Roman. Königsberg, Landhofmeisterstr. 7. (Weblau in Ostpr. 7/8 36.) **B**: Janusbilder, N. 75; In Banden 76; Drei Jahre, N. 76; Täuschungen, N. 78; A. Scheideweg, N. 80; D. ist es, N. 80; Wie sie hassen u. lieben, N. 81; Rodanseck 82; Im Wechsel d. Zeiten 84; Anonym, Nov. 85; N. Leben 87; Irrwege 88; Martina 89; Hedda, R. 90; Pflicht, R. 90; Einsame Wege 92; Verurteilt, R. 93; Recht der Jugend, R. 95.

Schwering, Jul., ✠, ♛, Litt.♛, Dr. phil., Doz. a. d. Akad. Münster, W. (Ibbenbüren 14/2 63.) **B**: Lieder u. Bilder, G. 86; F. Grillparzers hellen. Dram. 91; F. v. Kleist 92; Zur Gesch. d. niederländ. u. span. Dramas in Deutschl. 99; F. W. Weber, Leben u. Dicht. 99.

Schwering, Karl, (k.), ⚓, GDir. Düren a. Rh. (Osterwick 28/9 46.) **B**: De linea brevissima in elliptica paraboloide sita 69; Ueb. die Parallelkurve der Ellipse 77; Mathemat. Miszellen 81; Theorie und Anwendung d. Liniencoordinaten u. d. analyt. Geom. d. Ebene 84; Dreieckswinkel mit rationalem Verhältn. 86; Angebl. Dreiteilung d. Winkels 86; Aufgabe u. Anschauung bes. in d. Stereometrie 89; 100 Aufg. mit vollst. Lösung a. d. nied. Geometrie 91; Arithmetik 93; Trigonometrie für höhere Lehranstalt. 93; Anal. Geometrie 94; Ebene Geometrie, 2. A. 97; Aufgab. aus d. Arithmetik 96; Woinarowski, Ueberj. aus d. Russ. 92.

Schwertschlager, Jos., (k.), ⁂, Naturw., Dr. phil., bischöfl. Lyceal-P. Eichstätt, Bay., bisch. Seminar, Jesuitenplatz. (ebda 5/6 53.) **B**: Chrysostomus' Erklärung des Galaterbriefs 81; Kant und Helmholtz erkenntnis-theoretisch verglichen 83; Erste Entstehung der Organismen nach den Philosophen des Altert. u. MA. 85; Dass. nach den Philos. der Neuzeit 88; Der bot. Garten d. Fürstbischöfe von Eichstätt 90.

Schwetschke, Eugen, patriot. ✠, Dr. phil. Heidelberg, Seegartenstr. 2. (Halle 30/6 44.) **B**: Z. Gewerbegesch. d. Stadt Halle 83; Polit. u. unpolit. Lieder 85; Bild. d. Erinnerung aus d. Drei-Kaiser-Jahre 89; D. Bismarck-Lied, 2. A. 91; Aus Bismarcks Zeit (1879—1895) 96.

Schweynert, Fritz (Pf. Leon Holly), ✠, H. Erfurt, Straßburgerstr. 15. (Großkomsdorf 30/9 79.) **B**: Kleine Blüten — kleine Blätter, G. 98; Die Zerstreuten, L. 99; Geprellt, Schw. 99. *

Schwicker, Joh. Heinr., (k.), Statistik, Politik, ♛, Ethnogr., **Uc**: U, Dr. phil., Prof., RA. Budapest V, Elisabethstr. 4. (Neu-Bessenova 28/4 39.) **B**: Dtsche Sprachlehre 69, 8. A. 90; Die Katholiken-Autonomie in Ung., 2. A. 70; Gesch. d. Temeser Banats 61 u. 72; Die letzten Regierungsjahre der K. K. M. Theresia 70/71; Allg. Geographie 74, 9. A. 97; Gesch. d. kirchl. Union in der Militärgrenze 74; Deutsches Stilbuch 76, 3. A. 95; Statistik des Königr. Ungarn 77; D. ung. Schulgesetze 78; Deutschen in Ungarn u. Siebenb. 81; Polit. Gesch. d. Serben in Ungarn 81; Die ung. Gymnasien 81; Die Vereinigung d. serb. Metropoliten von Belgrad u. Carlowitz 81; Die Volks- u. Mittelschulen Ungarns 82; Die Zigeuner in Ungarn 83; Gesch. d. österr. Militärgrenze 83; Ung. Hochlandsbilder 84; Ung. Landesausstellg im Jahre 85 85; Ungarn 86; P. Pazmany u. s. Z. 88; Gesch. d. ung. Litt. 89; Die nationalpolit. Ansprüche der Rumänen in Ungarn 94; Der Dakoromanismus 94; Der österr.-ungar. Ausgleich 97.

Schwier, Karl, H: der „Dtsch. Photogr.-Zeitg." Weimar, Sophienstr. 4. (Soest 12/11 42.) **B**: Tafeln f. die Dunkelkammer 79; Handb. d. Emailphotographie 85.

Schwieters, Jul., (k.), Lokal♛, Pfarrdechant. Freckenhorst, Westf. (Legden 10/6 44.) **B**: Gesch. Nachrichten üb. d. östl. Teil d. Kr. Lüdinghausen 86; Bauernhöfe dess. 88; Gesch. Nachrichten üb. d. westl. Teil d. Kreises L. 91; Gesch. Einleitungen zu der Inventarisation der Kunst- und Baudenkmäler des Kr. L. 93; Gesch. Einleitungen zu der Invent. d. Kunst- u. Baudenkmäler d. Kr. Beckum 98.

Schwillinsky, P. Paulus, (k.), OSB., Homiletik, Pfr. St. Veit a. d. Gölsen, NOest. (Kottes 24/9 44.) **B**: Leichtfaßl. Christenlehrpredigten 91 III; Das heil. Sakrament der Ehe 91; Erstbeicht- und Erstkommunion-Unterr., sowie d. hl. Sakr. d. Firmung in ausgearbeit. Katechesen 93; Vademecum, Trostsprüche f. Kranke 94; D. Ehe der Ausländer in Oesterr. 94; Leitf. zu Behandl. d. ungar. Ehen 96.

Schwinger, Richard, Litt.♛, ✠, /, Dr. phil. Heidelberg, Klosestr. 4. (Regensburg 26/1 60.) **B**: Von Tag zu Tag 88; F. Nicolais R.: Sebaldus Nothanker 97. *

Schwippel, Karl, Natur♛, Dr. phil., emer. GDir., k. k. SchulR. Wien IV/1, Floragasse 7. (Prag 4/8 21.) **B**: Lehrb. d. Physik 59, 2. A. 64; Gesch. d. dtschn Staats-O.-Gymn. i. Brünn 78; Uebersicht d. geolog. Verhältnisse d. Umgebungen v. Brünn 82; Geolog. Verhältn. d. Umg. Wiens 83; Ostalpen 84; Jahrb. d. höh. Unterr.-Wes. für Oesterr., 2. A. 88; Die Flora des Badener Berges 93, 2. A. 95; Vorkommen u. Produktion d. Kohlen in Oestr.-Ung. 94; Torfmoore Oestr.-Ung. 95; D. Erdrinde 97.

Schwitzer, P. Basilius, (k.), OSB., Lokal♛, Pfr. Stift Marienburg, Vinstgau. (Pens, Tirol 8/1 32.) **B**: Goswin, Chronik d. Stiftes Marienberg 80; Urbare d. Stifte Marienberg u. Münster, Peters v. Liebenberg u. Hansens v. Annenberg ꝛc. 91. ()

Schwuchow, Peter, SchG., ⁄, Nov., Berlin NW, Pritzwalkerstr. 13 I. ()

Schwucht von Zinken, f. Gabriele v. Lieres und Wilkau.

Scipio, R. (Pf. R. Waldheim), Nov., Jugendschr., Buchhdlr. Gelsenkirchen. (Mengeringhausen, Waldeck [24]/12 37.) **B**: A. Nord u. Süd 73; Zu Wasser u. zu Lande 74, 2. A. 85; Durch Wald u. Prärie 77, 2. A. 79; Am Rande der Wildnis 79, 2. A. 84; Durch Kampf zum Sieg 81, 2. A. 88; Jenseits des Ozeans 81; Geächtete 82; D. Advokat v. Readersville 83; Ü. Stamme d. Inkas 84; Auf freiem Boden 85, 2. A. 87; Dtschr Ritter 85; Jürgen Wullenweber 86; Aus stürmischer Zeit 88; Aus Deutsch-Ostafrika 93; In d. Wildnis 94. ()

Scobel, Albert, ●, Dir. d. Geograph. Anstalt v. Velhagen u. Klasing. Leipzig, Löhrstr. 18. (Glogau [5]/11 51.) **B**: Land u. Leute; Monographien zur Erdkunde, I: Thüringen 98; Andrees allg. Handatlas, 4. A. 99; Geogr. Handb. zu Andrees Handatlas 3. A. 99.

Scolik, Charl., CC., photogr. Lehrb., MitReb. d. „Photogr. Rundschau". Wien VIII, Piaristengasse 48. (ebda [16]/3 54.) **B**: Photographie m. Bromsilbergelatine 85/89; Taschennotizbuch für Amateurphot. 87/89; Orthoskiagraph. Photogr. 90; Praxis der Momentphotogr. 90; Photogr. Almanach 92/93; Photogr. Notiz- u. Nachschlagebuch f. die Praxis 93/97; 200 Jahre Hoch- und Deutschmeister 96; Vorlagebl. f. Phot. 97; Im Fluge durch den Orient 98; Reise-Erinnerungen 97/98.

Scriba, Baron Jul. v., ✕, Red. d. „Colonie étrangère" u. „Allg. Frdz-Zeitung", Juni-Sept.: Interlaken, Oktbr-Mai: Nizza, 3. Place Charles Felix. (Stade [29]/7 32.) **B**: D. Operationen d. Hannoveraner u. d. Schlacht bei Langensalza 68; Spezialführer f. Interlaken, Thun u. Murren 79; Milit. Taschenkal. f. d. Schweiz 80; Impressions de voyage en Algerie et Tunisie, retour par l'Espagne 93. ()

Scubik, Fr., Dir. d. städtischen höh. Handelsschule, Kais. Rat. Aussig a. E., Rosengasse 15. (Mauthstadt [24]/1 46.) **B**: Triest u. s. Bedeutung f. d. deut. Handel 81; Leitfaden d. Wechsellehre 82; Italien. Wechselgesetz v. 1883 83; Usancen u. Paritäten d. wichtigsten Wechselplätze 83; Anleitung zum Selbstunterricht in d. doppelt. Buchführung 85, 2. A. 93. ()

Sdralek, Maxim., (k.), Kirchen♛, Kirchenrecht, D., o. U. Breslau, Matthiasspl. 14. (Woschczyz, Schl. [11]/10 55.) **B**: Hinkmars v. Rheims kanonist. Gutachten üb. d. Ehescheidung d. Königs Lothar II. 81; Streitschriften Altmanns v. Passau und Wezilos von Mainz 90; Wolfenbüttler Fragmente, Analekten zur Kirchengeschichte 91; Die Straßburger Diözesansynoden 94. ()

Sebaldt, Wilh., Red. d. Straßb. Post". Straßburg, E., Goethestr. 37. (Cleve [11]/8 60.)

Sebaldt v. Werth, M. F., (Pf. Maxim. Ferdinand, S. v. Werth, G. Herman), ✆, ⚓, ✝, ⚖, ⚒, Uc: EF. Berlin W 30, Grunewaldstr. 40. (Trier 59.) **B**: Der Not Ende 85; Gott ist Gott 86; Zeitbilder, Nov. 86; Ihr Bild, R. 86; Jesus der Arier, 2. A. 88; Meine Muse, Dr. 89; D. angewandte Christent. (m. M. v. Egidy) 91; Schwarz-Rot-Gold, (Pf. G. Herman) 90; Dis (Pf. M. Ferdinand) 95; Sexual-Mystik (dto) 96; Sexual-Moral (dto) 96; Sexual-Magie (dto) Frankfurt a. M. 96; Hinter den Kulissen des Tausch-Prozesses 97; Wunsch, Nov. 98; Genesis (Pf. G. Herman) 98. ()

Seberiny, Joh. Mich., ✝, D., Milit.-Superint., o. U. P. i. P. Wien IX, Schwarzspanierstr. 15. (Schemnitz [16]/2 25.) **B**: Pseudo-Protestantismus auf kirchenrechtl. Gebiete 64; Evang. christl. Religionsl. 84; Evang. Vorträge üb. Glauben u. Gesch. d. Christent.

Sebus, Carl, f. Carl Busse. [86. ()

Sedelmayr, Georg (Ingo Selmyr), (k.), ⁄, Jugendschr., Hauptlehrer, Red. d. „Schulfreund". Metz, Ziegenstr. 28. (Violau [2]/1 54.) **B**: Feierabendstunden, Erz. 93. ()

Sedinus, f. Ed. Höber.

Sedlac, Ernst, ⚒, ⁄, ✆, ⚓, Red. d. „Nordböhm. Volkszeitg". Tetschen-Bodenbach, Böhm. **B**: Lieder u. Skizzen 96; Ein Geschichtchen a. d. Hauptstadt; Lieder e. Weltfernen. ()

Sedlaczek, Stefan, Statistik, Dr. jur., Magistratsrat u. Leiter des statist. Depart. d. Magistrats. Wien VIII, Josefstädterstr. 53. (ebda [6]/10 44.) **B**: Armenwesen in W. u. Armenpflege 1862/72 75, 79 II; W., Ergebnisse der Volkszählung von 1880 84, 87 II; Armenpflege im W. Armenbez. 63/82, 84; W. statist. Bericht üb. d. demographischen Verhältn. (m. Löwy) 87; Die definit. Ergebnisse der Volkszählung vom [31]/12 1890 in W. 91; Wohnverhältn. in W. 93.

Sedlak, Karl, DDeSchG., Politik, ⚒, Red. d. „Ostdeutsch. Rundschau". Wien III, Ungargasse 25. (Krumau b. [29]/6 62.)

Sedlaczek, Karl, (k.), Chefred. u. Verl. des „Deutsch. Gen.-Anz." Berlins, Camphausenstr. 20. (Gleiwitz, Schl. [15]/9 62.) ()

Sedlmayer, Heinr., (k.), klass. Ψ, Dr. phil., GP. Wien VIII, Lange Gasse 32. (Brünn [26]/12 55.) **B**: Prolegomena critica ad Heroides Ovidianas 78; Krit. Kommentar zu Ovids Heroiden 81; P. Ovidi Nasonis carmina selecta 83, 5. A. 95; Ausgrabungen auf dem Forum Romanum 84; P. Ovidi Nasonis Heroides, krit. Ausg. 86; Textausg. 86; Latein. Uebungsbuch für OGymn. (mit Dr. Scheindler) 94; Tempel der Vesta und das Haus der Vestalinnen im alten Rom 97.

See, Hans am, s. G. Hansjakob.

Seebach, Hans, s. Hans Demel-Seebach.

Seeber, J., (k.), Militär-Seelsorger, Salzburg. (Bruneck, Tirol 4/8 56.) **B**: St. Elisabeth, ep. Ged. 83, 3. A. 96; Flieg. Blatt 83; Judas 87; D. ewige Jude, ep. Ged. 94, 4. u. 5. A. 96; Spinges 96. **Bearb.**: Lindemann, Litt.-Gesch., 6. A. 89.

Seeberg, Reinhold, ✝, D., o. UP., Hofr, H.: (m. Bonwetsch) der „Studien z. Gesch. der Theologie u. der Kirche". Berlin. (Livland 5/4 59.) **B**: Z. Gesch. d. Begriffs der Kirche 84; Was haben wir an unserer Bibel? 85; Begr. der christl. Kirche 85 I; Lebensideal 86; Kampf um jenseit. Leben (Biogr. Sufos) 89; Herm. von Scheda 91; Brauchen wir ein neues Dogma? 92; Apologie d. Aristides untersucht u. wiederhergestellt 93; Der Apologet Aristides 94; Glaube u. Glaube 94; F. H. R. v. Frank 94; Lehrbuch d. Dogmengeschichte 95/98 II; Gewissen u. Gewissensbildung 96; Die Kirche u. die soziale Frage 96; Stellung Melanchthons in d. Gesch. der Kirche und der Wiss., 2. A. 97. **Neubearb.**: Thomasius, Dogmengesch. d. Mittelalters u. der Neuzeit 89; Graul, Unterscheidungslehren 91.

Seeböck, P. Philibert, (k.), OSM., ✝, Schwaz, Tirol. (Innsbruck 16/12 39.) **B**: Alvernia u. Assisi 71; D. Novenen d. sel. Jungfrau Maria 71; Leben Jesu 75; D. hl. Antonius 78; Engelb. v. Ramsau 79; Gegenw. Gottes 80; Seraph. Himmelsbahn, 2. A. 80; Leidende Kirche im Fegfeuer 81; St. Elisabethbuch 82; Gertruden- u. Mechtildenbuch 83, 2. A. 90; Edelsteine d. gottgeweiht. Jungfrau 87, 7. A. 90; Kl. Heiligenlegende 87; Die heil. Herzen Jesu und Mariä, 17. A. 88; Gnadenquelle der heil. Kirche 88; D. heil. Aloisius 88, 2. A. 92; Liebe u. Gegenliebe im hl. Altarsakr. 89, 2. A. 92; Weg z. Himmel, 15. A. 89; Unsr. L. Frau v. Lourdes, 5. A. 90; Andenken a. d. Herz Jesu 90; Lebensgesch. der Schwester Maria Magd. vor der Menschwerdung 90; Leben d. ehrwürd. Alacoque 91; Harfe Davids 91; St. Magdalena-Spiegel 91; Gertrudenbuch 93; St. Paulus 96 u. a. ()

Seeck, Otto K., ♛, Ψ, Dr. phil., o. UP Greifswald, Brinkstraße 18. (Riga 2/8 50.) **B**: Notitia Dignitatum 76; O. Aurelius Symmachus 83; Kalendertafel der Pontifices 85; Quellen d. Odyssee 87; Zeitphrasen 91; Gesch. d. Untergangs d. antik. Welt I 95, 2. A. 97. ()

Seefeld, Carl Arthur, DOcSchG., Essay, Krit., Reiseschild., ✍, /, **Ue**: FE, Gerichtsadjunkt a. D. Wien XIX, Gunesch-gasse 7. (ebda 11/1 51.) **B**: Protokoll i. öster. Strafproz. 86, 3. A. 95; Zur Verbreitung d. Rechtskenntnis 90; Reisestudien u. Skizzen 95. **Ue**: Boissier, Mad. de Sévigné 90.

Seefried, Joh. Nepomuk, (k.), ♛, Bez.-Amtsass. a. D. München, Gabelsbergerstr. 51 a III l. (Gnotzheim, 15/8 30.) **B**: D. Grafen v. Abenberg 69; Herzog Tassilo u. d. Chiemseeklöster 88; Otto d. Heil., Bisch. v. Bamberg 86; Beata Stilla Gräfin von Abenberg; Wo in Niederösterr. ist d. Hauptkloster Beati Severini u. d. röm. Flottenstation Faviana zu suchen; Beatus Adalbertus, ein Graf Zollern-Hohenberg-Haigerloch 96; Der Drachen-Ringkampf im 2. vindelikischen Kriege 98.

Seegen, Josef, ✍, Dr. med., ao. UP. Wien I, Parkring 10. (Polna 20/5 22.) **B**: Handbuch d. allg. u. spez. Heilquellenlehre, 2. A. 62; Diabetes mellitus, 3. A. 93; Studien üb. Stoffwechsel 87; Zuckerbildg im Tierkörper 89.

Seeger, Heinr., RealGDir. Güstrow. (Lüneburg 10/8 25.) **B**: Realschule I. ob. II. Ordnung 69; Elemente b. Arithmetik f. d. Schulunterr. 74; Ueb. d. Stand d. Realschulfrage 76/80 II; Bemerk. betr. d. Einführung e. neuen frz. Syntax 77/83; Bemerkung zu e. n. frz. Syntax 86; Ueber d. Reform d. frz. Unterr. 90; D. Realschulfrage u. die Rostocker Rektoratsrede vom 18/8 81 84; Realgymn. oder ORealsch. 84; Stellung des Güstrower RealG. zu e. Beschlusse der letzten Berl. Schulkonferenz 91; Franz. Schulgramm. 86; Lehrbuch der neufranz. Syntax 84; Franz-dtsche Phraseologie 86; Leitf. f. d. ersten Unterr. in d. Geometrie, 5. A. 91; Elemente d. Geometrie 90; Fundamentaltheorien d. neueren Geometrie 90; Deut. Schulgramm. 91; Stellung d. Güstrower RealG. z. d. Erlaß d. preuß. Unterrichtsministr. 93; Uebungsbuch f. d. deut. Unterr. 93; Leitfaden f. d. arithm. Unterr. in d. Realschulprima 94; Elemente d. lat. Syntax mit systemat. Vergleichung d. Franz. 95. ()

Seehaußen, R., Dr. phil., Töchtersch.-Dir. Marburg a. L., Frankfurterstr. 17. (Eisleben 25/11 58.) **B**: Schweizer Politik während des 30j. Krieges 82; Litter. Kunde für mittl. u. höh. Lehranstalten 93. **Ue**: Longfellow, Evangeline 90; Graf Albrecht v. Mansfeld, erz. Dichtung 92. ()

Seehorst, Conrad v., ✍, Dr. phil., ao. UP. Göttingen. (53.) **B**: Der Roggen als Werthmaß für landwirt. Berechnungen 88; D. Belastung der Grundrente durch das Gebäudekapital 90; Acker- und Wiesenbau auf Moorboden 92.

Seelig, Fritz, ♛, Genealogie, /, Dr. phil., Bibl. a. d. Landesbibl. Fulda, Domplatz 2. (Rotenburg a. F. 24/10 60.) **B**: Hans v. Bühel 87; D. Name „Hessen" u. d. Chattenland, sowie die Gebietsentwicklg der Landgrafschaft 89; Z. Geschlechtskunde u. Urgesch. d. Hauses Hohenz. 90; Geschichtsbilder aus d. Cassseler Vergangenht, 2. A.

91. H: Tourist. Mitteil. aus beiden Hessen, Nassau, Frankf. M., Waldeck 2c. 92|95 III; Fuldensia 97 ff. ()

Seelig, Karl, DDeSchG., Reb. Wien VIII, Piaristengasse 1. (*)

Seeliger, Gerh., ☙, Dr. phil., o. UP. H: „Histor. Vierteljahrsschrift". Leipzig, König Johannstraße 8. (Biala, Oesterr. $^{30}/_{4}$ 60.) V: Deutsches Hofmeisteramt im späteren MA. 85; Erzkanzler u. Reichskanzleien 89; Registerführung am deut. Königshof 91; Kapitularien d. Karolinger 93. Bearb.: Waitz, Verfass.-Gesch. Bd. VI, 2. A. 96.

Seeliger, Hugo, ✎, Dr. phil., o. UP., Dir. d. k. Sternwarte. München-Bogenhausen, k. Sternwarte. (Biala, Oesterr. $^{28}/_{9}$ 49.) V: Theorie des Heliometers 77; Neue Annalen d. M. Sternwarte 90 f. III.

Seeliger, Oswald, Ψ, o. UP. Rostock, Friedrich Franzstr. 37 c. (Biala $^{14}/_{5}$ 58.) V: Entwicklungsgesch. d. Ascidien 82; Studien zur Entw. d. Crinoiden 92; Tunicaten in Bronn, Classen des Tierreichs 93/98; Pyrosomen d. Plankton-Expedition 95.

Seeligmüller, Adolf, ✗, Dr. med., ao. UP. Halle a. S., Friedrichstr. 10. (Naumburg a. S. $^{1}/_{4}$ 37.) V: Gerhardts Handbuch d. Kinderkrankheiten Bd. V. 2. 80; Krankh. des Nervensystems 82|87 II. ()

Seelmann, Emil, latein.-roman. Ψ, /, Volkskunde, Dr. phil., Bibliothekar a. d. UBibl. Bonn a. Rh., Kirchstr. 7a. (Oschersleben $^{25}/_{1}$ 59.) V: Wesen u. Grundsätze d. lat. Accentuation 84; Aussprache d. Latein. nach physiol.-hist. Grundsätzen 85; Bibliogr. des altfranz. Rolandsliedes 88; Wiederauffindung der von Karl d. Gr. deport. Sachsen 95. Reb.: Krit. Jahresber. üb. d. Fortschr. d. roman. Philol. 92.

Seelmann, Ferd., klass. Ψ, Ethnologie, Dr. phil., Gymn.-Direktor. Zerbst. ()

Seelmann, Theo, VB., /, Naturwiss. Halle a. S., Schillerstr. 28 III.

Seelmann, Wilhelm, Litt☙, Dr. phil., OBibl. d. UBibl., Reb. d. „Niederdeut. Jahrb." Berlin SW, Hagelsbergerstr. 10. ($^{20}/_{1}$ 49.) V: De propagat. scholiorum Aeschyl. 75; Z. Gesch. d. dtschen Volksstämme im Altert. u. MA. 87; Totentänze d. M.-A. 93. H: Deutsch. U.-Kal. 73|77; Gerh. v. Minden 78; Valentin u. Namelos 84; Mittelniederd. Fastnachtsp. 85; Niederdtsch. Reimbüchlein 85; Niederdtsch. Schausp. älterer Zeit 95.

Seemann, Arthur (Pf. Nautilus), Kritik, VerlgB. Leipzig, Gartenstr. 15. (ebda $^{30}/_{11}$ 61.) V: Schaum, G. 88; Billige Weisheit 89, 6. A. 90; Adreßbuch deut. Kunstgewerbezeichner 93.

Seemann, Otto, Dr. phil., GP. a. D. Hannover, Königstr. 23. (Herford $^{28}/_{2}$ 25.) V: Götter u. Heroen 68; Mythol. b. Griechen u. Römer 74, 4. A. 95; Gottesdienstl. Gebräuche d. Griech. u. Römer 88.

Seemann, P., f. Pauline Reblich.

Seemüller, Jos., Germanistik, Dr. phil., o. UP., Innsbruck, Museumsstraße 18. (Wien-Währing $^{15}/_{10}$ 55.) W: Handschr. u. Quellen d. Williram 77; Ausg. dess. 78; Studien z. kleinen Lucidarius (S. Helbling) 83; Sprachvorstellgen 85; S. Helbling 86; Oestr. Reimchronik 90|93 II; Wiltener Gründungssage 95; Krönungsfahrt Friedr. III. 96; Stud. z. altdeutsch. Historiographie 98.

Seeßelberg, Friedrich, Kunst☙, Techn. Hochsch. Doz. Berlin. Charlottenburg, Wilmersdorferstr. 126. (Beersen b. Uelzen $^{2}/_{2}$ 61.) V: Die früh-mittelalterliche Kunst des german. Völker 97; D. skandinav. Baukunst der ersten nordisch-christl. Jahrh. 97. *

Segmüller, P. Fridolin (Pf. Wilh. v. Roosen), ☙, Nov., Propst. St. Gerold, Vorarlberg. V: Landammann Baumgartner 94; Bilder a. d. Kirchengesch. d. Schweiz i. 19. Jahrh. 95/97; Landammann Segmüller 96; Amerikanertoni 97; Vetter Pauli 97. *

Segula, F. S., (k.), Palaestinol., Pfarr. H. Geist, am Osterberg, Steierm. (Moschganzen $^{21}/_{8}$ 60.) V: Mai-Andacht e. Jerusalem-Pilgers 92, 2. A.; Die Intercalar-Rechnung 92; Diarium Ordinis 96.

Sehler, Julius, f. Julius Ehlers.

Sehling, Emil, Kirchenrecht, Dr. jur., o. UP., **Mit H:** d. „D. Zeitschr. f. Kirchenrecht". Erlangen, Bismarckstr. 13. (Essen a. Ruhr $^{9}/_{7}$ 60.) W: Wirkgn der Geschlechtsgemeinsch. auf d. Ehe 85; Schenkg. auf d. Todesfall 86; Unterscheidg der Verlöbnisse im kanon. Recht 87; Slg der Reichsgesetze civilrechtl. Inh. 88, 2. A. 93; Handels- u. Wechselrechtl. Praktikum 90; D. relig. Erziehg der Kinder u. d. Entwurf e. B.G.B. für das deut. Reich 91; Kirchl. Simultan-Verhältnisse 91; Daniel von Superville; Kanzleramt an d. Univ. Erlangen 93; Die Kirchengesetzgeb. unter Moritz v. Sachsen 1544—1549 u. Georg v. Anhalt 98.

Sehmer, Frl. Martha, Nov., Lehr. Spandau, Schönwalderstr. 82. (ebda $^{7}/_{8}$ 60.) ()

Sehring, Wilh., Z. Karlsruhe, B., Bahnhofstr. 19. (Königsberg, Pr. $^{12}/_{4}$ 16.) V: Geb. e. Ostpreußen 43; Censoriade 43; Altersstufen, Geb. 52; Nur ein Menschenleb., G. 63; Buch d. Balladen, Anth. 66; Lust und Scherz, Anth. 67; Vaterländ. Geb. 71; B. Konzil zu Nicäa bis z. westf. Frieden 88; Hie Welf, hie Zollern 85; Kaiser Wilh. u. Bismarck 88; Deut. Nat.-Bibl. 90 f. II; Vergangenh., Gegenwart, Zukunft, Ausgew. Schriften 94; Dtsche Burschensch. 95; Mein Buch d. Frauenhuldigung 98.

Sehrwald, Ernst, innere ✗, Dr. med., Stabsarzt. Freiburg i. B., Starkenstr. 19. (Altenburg $^{12}/_{2}$ 61.) V: Bedeutung des

Nervensystems für die Niere 87; Gef. klin. Arbeiten (mit Roßbach) 90; Diagnost. Lexikon für prakt. Aerzte 92; Klin. Handbuch der Harn- u. Sexualorgane 94.

Sehrwald, Fr., Litt. ♛, altklass. Ψ, Dr. phil. Eisenach, Kasernenstr. 6. (Tiefenort 7/5 29.) **B:** Deut. Dichter und Denker 70 f. II; Katalog d. Altenburger Landesbibl. 72 f. II; Gesch. d. deutsch. Litt. mit Probensammlung 80/84; Abhandlungen zu Horaz und Sophokles.

Seibt, Wilhelm, Kultur- u. ⌂-♛, ✓, Prf. u. emer. Oberer. Frankfurt a. M., Glauburgstr. 84. (ebda 16/2 23.) **B:** Studien zur Kunst- u. Kulturgesch. 82/91 V; Farbenskizzen, Erz. 85; Helldunkel 91.

Seidel, August, Sprachwissensch., Kolonialpolitik, Sekr. der deutschen Kolonialgesellsch. Berlin NW, Pritzwalkerstr. 17. (Helmstedt 29/9 60.) **B:** Prakt. Gramm. d. japan. Sprache 89; d. Neupers. Sprache 90, d. Suaheli-Spr. 91; d. Malayischen Spr. 91, d. Hauptsprachen Deutsch-Südwestafrikas (Nama, Otjiherero, Otjihindonga) 92; Leitfaden z. Erlerng d. Duallasprache in Kamerun 92; Prakt. Gramm. d. Hindustanispr. 93; Prakt. Handb. d. arab. Umgangssprache ägypt. Dialekts 94; Prakt. Lehrb. d. arab. Umgangssprache syrischen Dialekts 94; Prakt. Handb. d. franz. Umgangssprache 94, d. engl. Umgangsspr 94; Handb. d. Shambala-Spr. in Usambara, Deutsch-Ostafrika 95; Lieder u. Geschichten d. Afrikaner 96; Neugriech. Chrestomathie 97; Goldene Worte der Hohenzollern 97; Ansiedlerleben in Deutsch-Südwestafrika 98; Gramm. d. Sprache von Irangi 98; Grundriß der Wa-Ruguru-Sprache 98; Grundriß des Ki-Nyamwesi 98; Anthologie aus d. Volkslitt. d. Asiaten 98; Transvaal, die südafrikan. Republik 98. **H:** Zeitschrift für afrikanische und oceanische Sprachen 95/98 IV.

Seidel, Eduard, CC., Red. d. „Ill. W. Extrabl." Wien IX, Lichtensteinstr. 14. ()

Seidel, Heinr., BP., ✠, ✓, Erz. Berlin-Großlichterfelde, Boothstr. 29. (Perlin, Mecklenb. 25/6 42.) **B:** Rosenkönig, Nov. 71; Blätter im Winde, Ged. 72; Flieg. Sommer, M. 73; A. d. Heimat, Erz. 74, 9. A. 96; Fragezeichen, M. 75; Vorstadtgeschichten 80, 16. A. 98; Winterfliegen, G. 80; Leberecht Hühnchen (früh. Jorinde) u. a. Gesch. 82, 32. A. 98; Idyll. u. Scherze, G. 84; Wintermärchen 85; Jahreszeiten, G. 86; Naturjünger, G. u. Sk. 88; Neues von L. Hühnchen u. a. Sonderlingen 88, 19. A. 98; Die gold. Zeit, N. 88, 9. A. 97; Skizzenbuch 89, 6. A. 94; Glockenspiel, gef. Ged. 89, 6. A. 96; Leberecht Hühnchen als Großvater 90, 15. A. 97; Sonderb. Gesch. 91, 7. A. 98; Der Schatz, Erz. 92, 8. A. 97; N. Glockenspiel, ges. G. 93, 4. A. 94; Berl. Skizzen 94, 6. A. 95; Von Perlin n. Berlin, A. m. Leben 94, 6. A. 95; Kinkerlitzchen 95, 6. A. 95; Die Musik der armen Leute u. a. Vorträge 96; Augen der Erinnerung, N., 6. A 98.

Seidel, Heinrich, Kolonial⊕, Rektor. Berlin N, Zehdenickerstr. 18. (*)

Seidel, Joh. Ernst (Pf. Hans tom Kyle), ✓, Militär-Hum., Beamter. Maria-Enzersdorf b. Wien, Schloß Liechtenstein. (Holstein 18.) **B:** Zum Zeile, L. 95. ()

Seidel, Josef (Pf. S. Thalheim), ✉, Diplom. Stenographielehrer und emer. Volksschullehrer, Red. d. „Allgem. österr. Privatbeamten-Zeitg", „Neuigkeits-Welt-Post", „Der prakt. Stenograph", Dir. d. I. Stenographie- und Schreibmaschinenschule. Wien VII/2, Neustiftgasse 3. (Haathal bei Kumburg.) **B:** Receptbücher, 8 Abth. 89, 2. A. 91; Briefsteller 90, 3. A. 97; Stenogr. Unterrichtsbr. 94, 3. A. 98; Kurzer Lehrg. der vereinf. Stenogr., 3. A. 98; Lehrb. ders. 97.

Seidel, Paul, Kunst♛, Dr. jur., Dirigent d. Kunstsammlgen i. d. K. Schlössern u. Dir. des Hohenzollern-Museums, **H:** des „Hohenzollern-Jahrbuches" 97/98 II. Berlin N 24, Oranienburgerstr. 79. (Schwerin i. M. 14/4 58.) **B:** Friedrich d. Große u. d. französische Malerei s. Zeit 92; D. Silber- u. Goldschatz der Hohenzollern im königl. Schloß zu Berlin 96.

Seidel, Robert, VB., ✠, ✠, ✉, Sozialwiff., ♛, Reallehrer. Zürich IV, Universitätsstr. 21. (Kirchberg 23/11 50.) **B:** Staatl. Getreidehandel 79; Arbeitsunterricht 85; Friedrich der Große 85; Sozialpädagog. Streiflichter 86; Industrial Instruction 87; Aus Kampfgewühl u. Einsamkeit, G. 95. ()

Seidelmeyer, Louis, PA., ✉, ✓, Red. Leipzig, Brandvorwerkstr. 44. (Kaltwasser, Kreis Lüben 30/7 60.)

Seidenberger, Joh. Bapt., (.), Publiz., ♛, Dr. phil., Vorst. d. höh. Lehranst. Dieburg, Hessen. (Mainz 16/9 60.) **B:** D. kirchenpolit. Litt. unter Ludw. d. Bayern u. die Zunftkämpfe 89; Bischof W. E. Frhr. v. Ketteler u. die dtsche Sozialreform 94; Leichenverbrennung 94. [Grimm 8.

Seiderer, Jos., PA., Red. Hamburg.

Seidl, Arthur, PA., Dr. phil., Musik, ✓, Archivar am Nietzsche-Archiv. Weimar, Wörthstr. 16 I. (München 8/6 63.) **B:** Vom musikal. Erhabenen 87; Z. Gesch. des Erhabenenbegriffes seit Kant 89; Hat Rich. Wagner eine Schule hinterlassen? 92; R. Strauß (m. W. Klatte) 96.

Seidler, Gust., Staatswiff., Dr. jur., o. ÖP. Wien VII, Tulpengasse 2. (Lipnik bei Biala 3/5 58.) **B:** Staatsrechngshof Oesterr. 83; Budget u. Budgetrecht 85; Leitfaden d. Staatsverechn. 86 II, 4. A. 98; Lehrb. d. österr. Staatsverrechng 88, 3. A.

97; Immunität d. Mitgl. d. Vertretungskörper 91; Studien zur Gesch. und Dogmatik des österr. Staatsrechtes 94; Zur Lehre vom Gewohnheitsrecht auf d. Geb. d. öst. Staats- u. Verw.-Rechts 98.

Seidler, (auch Seydler), Rich. Osk., ⚑, ✠, Dr. phil., emer. Prf., Ⓗ: d. „Dtsch. Offizierzeitung". Berlin NO, Gollnowstr. 3. (April—Okt.: Nieder-Schönhausen, Waldowstr. 8.) (Charlottenburg 2/9 36.) **B:** D. Manen Schillers 59; Mittel d. Kindergarten-Erziehg 67; Wesen d. Kindergart. 68. ()

Seifert, Uso, 𝒻, Mus.-Referent, Lehr. a. kgl. Konservatorium u. Organist. Dresden, Amalienstr. 21. (Römhild, Thüring. 9/8 52.) **B:** Klavierschule 86, 7. A. 97. **Neuerb.:** Krüger, Volksklaviersch. 92, n. A. 97.

Seiffert, Max, Musik, Dr. phil. Berlin W, Göbenstr. 28. (Beeskow 9/2 68.) Ⓗ: Gesamtausg. d. musik. Werke J. P. Sweelincks 94 ff.

Seiler, Friedr., deutsche und klass. Ψ, Jugendschr., Reisefstizz., 𝒻, Dr. phil., GP. Wernigerode, Oberpfarrkirchhof 3. (Polkritz 27/7 51.) **B:** resp. Ⓗ: Ruodlieb, der älteste Roman d. MA. 82; D. schwarze Erdteil u. s. Erforscher 87, 5. A. 90; Der lat. Primaneraufsatz u. d. Lehrpläne von 82 90; Heimat der Indogermanen 94; D. Entwicklg d. dtschen Kultur im Spiegel d. deut. Lehnworts I 95; Tacitus Germania u. Agrikola 95; Schillers Demetrius 97; G. Freytag 98; Allerlei Fahrten 99. **Ue:** Tacitus Germania 97; Athen u. s. Denkmäler 97; Reise d. den Peloponnes 97.

Seiling, Max, ⚓, k. r. HofR. u. Prof. a. D. Pasing b. München. (Mittenwald 29/3 52.) **B:** Perlen der pessimist. Weltanschauung 86; Mainländer 88; Fürsteinems Vorschlag z. Lösung d. soz. Frage 89; Regeneration d. Menschengeschlechts 93; Meine Erfahr. auf d. Gebiete d. Spiritismus 98.

Seinecke, Ferdin., Chefred. und Miteigent. d. „ND. Dtsche Ztg." Orleans, Louisiana, V. St. v. A., Richardstr. 1008. (Jacobidrebber 5/8 56.)

Seipp, Ⓗ., ⚑, ⅄, ⚙, Dr. phil., Ing., OLehr. a. d. Kgl. Baugew.-Sch. Königsberg, Pr., Augustastr. 16 p. (8/8 54.) **B:** Neue Eigenschaften d. ebenen Dreiecks 86; Die räuml. Mitteldrucklinie 91; Lehrb. d. räuml. Elementar-Geometrie 92. ()

Seippel, Max, ✠, 𝒻, Kaufm. Bochum. (Langendreer 14/6 50.) **B:** Maibandefest in Bochum 81; Gudula v. Hardenberg, R. 91.

Seis, Eduard (Pf. Friedr. Otis, Ed. Knoll), ⚲, Kultur♛, Topogr., Kustos d. Stadtbibl. u. d. histor. Museums. Wien XVIII, Schulgasse 2. (ebda 28/12 42.) **B:** Abgrund, R. 68; Führer d. Wien 73/82; Humoristica, Dialoge 2c. aus der Zeit d. 2. Türkenbelagerg 83; Tristan u. Isolde, Tr. 97. **MitB:** Kataloge der hist. Ausstellung v. Wien 73, d. histor. Museum der Stadt Wien 88 u. 90; Führer d. d. Ausstell. im R. Rathause zur Feier des 100. Geburtstages F. Grillparzers 91; Theatergeschichtl. Ausstellung d. Stadt Wien 92. ()

Seifensberger, Mich. (k.), †, D., geistl. Rat, LyzealPr. Freising, Bay., Domberg 958. (Ebers point 17/11 32.) **B:** Auferstehung d. Fleisches 68; Jeremias' Klagelieder 72; Schöpfungsbericht 81; Lehrbuch der kath. Relig. f. Lehrerbildgs-Anstalten u. Realschulen 94 (anon.), 2. A. 97.

Seitz, Frau Anna, geb. Seitz (Pf. A. Heyl), WB., Roman, Privatière. München, Augustenstr. 104 I. (Worms 13/4 35.)

Seitz, Jakob Jos., WB., DDeSchG., FG., (k.), ⚲, 𝒻, Journalist. Wien V/1, Wehrgasse 26. (ebda 5/1 40.) **B:** Tausender u. Guldenzettel; Hölle auf Erden (m. Jos. Wimmer); Wiener Bürgerstochter; Berlin wie es liebt u. lebt; Die eiserne Jungfrau; Kinderkom.; Knecht Rupprecht; Cirillus Nadelbüchsel; Peter Zapfl u. Fitzliputzli; Rattenfänger von Hameln; Lustige Wienerkinder.

Seitz, Johs, innere ✗, Dr. med., UDoz. Zürich-Hottingen, Plattenstr. 86. (St. Gallen 5/1 45.) **B:** Meningitis tuberculosa 74; Ueberanstrengung des Herzen 3 75.

Seitzinger, Adelb. Emil, Nov., 𝒻, ✠, Theaterref., Prokurist der Sächs. Bank. Zittau, Bautzenerstr. 4. (Suhl 12/10 66.) **B:** Höhen u. Tiefen des Lebens, novell. Skizzen 87; Erfurt u. die Musen 92.

Seiwert, Jakob, (k.), Politik, ✍, Buchdr.-Bes., Red. u. Verl. d. „Fränk. Volksbl." u. „Kiliansbl." Würzburg, Franz Ludwigstr. 15 I. (Merzheim 11/5 66.) ()

Seke, B., s. Karl Joh. Beseke.

Selbach, Ernst Adolf, Journalist., ✠, Nov., Redakt. d. „Gladbacher Ztg." M.-Gladbach, Parkstr. 67. (Barmen 13/11 68.) **B:** Kirmestrubel 90; Jugendklänge 91; D. Einjährige muß bleiben 93.

Selbitz, Heinr. v., s. Heinr. Barnickel.

Selbst, Fr. Jos., (k.), ✝, Kirchenmusik, ⚑, D., Domkapitular. Mainz. (Mühlheim a. Main 26/10 52.) **B:** Kathol. Kirchengesang b. heil. Meßopfer 80, 2. A. 90; Kirche Christi nach d. Weissagung d. Propheten 83; Abriß d. Mainzer Kirchengeschichte 92; Officium divinum 98.

Selenka, Emil, ⅄, ⚓, Dr. phil., Hon.-Pr. München, Leopoldstr. 9. (Braunschweig 27/2 42.) (*)

Seler, Eduard, Dr. phil., Direktorial-Assist. a. Mus. f. Völkerk., UDoz. Berlin Steglitz, Kaiser Wilhelmstr. 3. **B:** Conjugationssystem der Maya-Sprachen 87; Reisebriefe aus Mexiko 89; Die mexikan. Bilderhandschr. Aler. v. Humboldt's i. d. Kgl. Bibl. zu Berlin 93; Wandmalereien der Paläste von Mitla 95.

?**Selhorst**, Frau Maria(Pf.M.Derichs), Hannover. (Cöln 7/2 46.) ()

Seliger, Paul, klass. Ψ, Kritik, ⌂. Leipzig-Gautzsch, Villenkolonie. (Lauban 29/3 53.) **V:** Francesca von Rimini 92; D. 1. Mai 95.

Seligmann, Berthold u. Julius, Red. d. „Karlsbader Zeitg" u. d. „Karlsbad. Herald". Karlsbad. **V:** (Berth. S.) Im Fluge durch Spanien 96. ()

Sell, Karl, ✝, D., Dr. phil., o. UP. Bonn, Thomasstr. 2. (Gießen 28/11 45.) **V:** Christent. gegenüb. d. Angriffen v. Strauß 77; Rafael u. Dürer als relig. Maler 81; Aus Relig. u. Kirchengesch. 80; Vom alten Christenthume 81; D. drei Glaubensartik. 84; Alice, Großherz. v. Hessen (anon.) 83; D. gesch. Entwickelg d. Kirche i. 19. Jahrh. 87; Gedächtnisrede auf Kaiser Wilh. 88; Aus d. Gesch. d. Christenth. 88, 2. A. 95; D. christl. Laienthätigkeit i. Reiche Gottes 88; D. btschen Volkes Trauer u. Trost (Kaiser Friedr.) 88; Wenn ich schwach bin, so bin ich stark 89; Irenäus, die christlichen Feste 89 (pseud.); Aussicht d. ev. Kirche in d. Gegenwart 90; Mitarbeit d. ev. Kirche an d. soz. Reform 90; Abschiedspredigt 91; Ph. Melanchthon der Lehrmeister d. protest. Deutschl. 97; Ph. Melanchthon u. d. deutsche Reformation bis 1531; Die Entwickelung d. kath. Kirche im 19. Jhrh. 98.

Sell, Frl. Lulu v. (Pf. Marg. Treu), ✉. Schwerin, M., Annastr. 7. (ebda 24/6 46.) **V:** Glockenblumen, G. 77; Glockenblumen, n. Strauß 81; Was d. Schwalben sangen, Erz. 79; Strauß v. d. Haide, G. 90. ()

Sell, Frln. Sophie Charlotte v., Nov., ✉. Schwerin i. M., Landreiterstr. 2. (ebda 25/12 64.) **V:** Fannys Tagebuch, Erzähl. für junge Mädchen 94.

Sellin, A. W. (Pf. Alfr. Wäldler), VB., Kolonialpolit., ✓, **Ue:** SPortPFI. Joinville, Sta Catarina, Brasilien. (Ludwigslust 19/7 41.) **V:** Brasilien 82 und 85; Entwurf ein. Auswand.-Ges. f. d. Deut. Reich 86; Schlesiens Großindust. u. Großhandel 89. ()

Sellin, Ernst, ✝, hebr. Sprache, Dr. phil., Lic. theol., ao. UP. Wien. **V:** D. verbal-nominale Doppelnatur der hebr. Partizipien u. Infinitive 89; De origine carminum etc. 92; Beiträge z. israelit. u. jüd. Relig.-Gesch. 96/97 II; Serubbabel 98.

Selling, Edu., ⅄, Zahlenlehre, Versich.-Wesen, Dr. phil., ao. UP. Würzburg, Ob. Frühlingstr. 4. (Ansbach 5/11 34.) **V:** Untersuchg d. Leistungsfähigkeit d. Pensionsfonds für techn. Lehr. in OBay. 79; desgl. d. allg. Unterstützgs-Vereins f. die Hinterlass. d. k. bayr. Staatsdiener 80; N. Rechenmasch. 87.

Sello, Erich, ✉, ⚐, Dr. jur., RA. Berlin W, Schillstr. 10. (Potsdam 29/2 52.)

Sello, Georg, ♛, Dr. jur., Archiv R. u. Vorst. d. G. Haus u. Centralarchivs. Oldenburg i. Grh. (Potsdam 20/3 50.) **V:** Lehnin, Beiträge zur Gesch. von Kloster u. Amt 81; Siegel der Alt- und Neustadt Brandenburg 86; Markgraf Otto III. von Brandenburg 87; Potsdam u. Sanssouci 88; Beiträge z. Gesch. d. Landes Wilrden 91; D. Denkmalsschutz im Herzogt. Oldenburg 93; Uebersicht üb. d. bisher beschriebenen u. aufgenommenen Steindenkmäler im Herzogt. Oldenburg 95; D. Cistercienserklosters Hude bei Oldenburg 95; Saterlands ältere Gesch. u. Verfassg 96; Histor. Wanderg durch die Stadt Oldenburg 96; Des David Fabricius Karte v. Ostfriesland u. andere Fabriciana d. Oldenburg. Archivs 96; Geschichtsquellen des burg- u. schlossgesessenen Geschlechts von Borcke, I. bis 1300, 96; II. bis 1400, 98; Studien z. Gesch. von Oestringen u. Rüstringen 98.

Selmyr, Ingo, s. Georg Sebelmayr.

Selow, Carl, s. Carl Vanselow.

Selten, Kurt (Pf. Kurt v. Sarmin), ✓, Biogr., ⌂, Buchhdlr. Berlin SW, Großbeerenstr. 90. (Schweidnitz 8/12 72.) **V:** D. Revolutionen in d. Litt. 92, 4. A.; Was erwarten wir vom btschn Buchhandel? 92; D. Ideal b. Herrn Prof., L. 93; D. Sühne, Dr. 94; Scylla u. Charibdis, Dr. 97.

Seltmann, Carl, (k.), ✝, Dr. theol. Domkapitular. Breslau, Domstr. 1. (Neustadt OS. 2/4 42.) **V:** Angelus Silesius u. seine Mystik 96. **H:** Chrysostomus, De sacerdotio libri sex. 87. **Ue:** Savonarola: Triumph des Kreuzes 98.

Selß, Thomas (Pf. Marguerite Réady, Severin Stezl, Paul Lainé), (k.), Opernkritik, Red. am „Elsässer". Straßburg i. E., Kalbsgasse 20. (Artolsheim 22/12 72.)

Selzer, J., CP., Red. der „Oesterr. Volks-Ztg." Wien II, Kl. Pfarrgasse 14. (Czernowitz 48.) ()

Sembritzki, Joh., ♛, ✓, (Ostpreuß., Polen, Litauen), Apotheker. Memel, Holzstr. 9. (Marggrabowa 10/1 56.) **V:** D. Reise d. Bergerius nach Polen 1556/57 90; D. poln. Reformierten u. Unitarier i. Preuß. 93. **H:** Frischbier, 100 ostpreuß. Volkslied. 93.

Semler, Christ., Litt♛, Dr. phil., Prf. an d. öffentl. Handelslehranstalt. Dresden. **V:** Thema der Goeth. Poesie u. T. Tasso 76; Der zerbrochene Krug v. H. v. Kleist für den Schulunterr. 79; Shakespeares Hamlet 79; Wallensteins Lager 79; Aesthet. Erziehng u. Homer als d. Grundlage derf.; Weltbild d. Ilias; Goethes Wahlverwandschaften und die sittliche Weltanschauung des Dichters. ()

Semper, Hans G., Kunst♛, Dr. phil., o. UP. Innsbruck, Wilten, Leopoldstr. 59. (Dresden 12/3 45.) **V:** Uebersicht d. Gesch. d. toscan. Skulptur 69; Donatello, s. Zeit

u. Schule 75 II, dto. Leben und Werke 87. **H:** Verocchio, Bramante, Brunellesco (m. Dohme); Kunst u. Künstler, (m. bemf.); Hervorragende Bildhauerarch. d. Renaiss. (m. Barth) 72; Carpi 80; Wandgemälde u. Maler d. Brixner Kreuzganges 87; Brixner Malerschulen d. 15. u. 16. Jahrh. u. ihr Verh. zu M. Pacher 91. ()

Semrau, Max, Kunstw, Dr. phil., Prof. UDoz. Breslau, Augustastr. 68 II. (ebda 7/5 59.)

Senator, Hermann, ✗, Dr. med., ao. UP., GMedR., Dir. d. 3. mediz. Klinik u. d. UPoliklinik. Berlin NW, Bauhofstr. 7. (Gnesen 8/12 34.) **B:** Fieberhafter Prozeß und s. Behandlung 73; Krankh. d. Bewegungsapparats 75, 2. A. 79; Albuminurie 82, 2. A. 90; Erkrankgen d. Nieren 95/96.

Senckel, Ernst, ℙ, ev. Pfr. u. Schulinsp. Hohenwalde b/Müllrose. (Mertensdorf 7/3 36.) **B:** Amtl. Synodalberichte 69; Leib u. Geist 70; Aus dem Bach, Geb. 72; Geistliche Feier- und Freudenklänge 76; Schulsparkassen 76, 78; C. G. Schüttge 78; Berichte d. deutsch. Vereins für Jugendsparkassen 80/96; Seid sparsam! 80, 5. A. 90; Jugend- und Schulsparkassen 82; Ueb. Erziehung zur Sparsamkeit 82; Fortschritte der J.- u. Sch. 83; Sparkassenreform 84; Wunderb. Gebetserhörungen 87, 2. A. 94; Schul-, Jugend- und Pfennigsparkasse in einfachster Gestalt 88; Einrichtungen der deutschen Schul- u. Jugendspark. 93; Zur ges. Regelg u. Verwaltg d. Schulspark. 94.

Senefrey, Karl Ignatius, (k.), ✝, ℙ, D., Dr. phil., Bischof. Regensburg. (Bärnau 18/7 18.) **B:** Die kirchl. Freiheit 67; Gesetzentwurf üb. d. Volksschulwesen. 67. ()

Senff, Barthold, Red. d. „Signale f. d. musikal. Welt". Leipzig, Poststr. 22. ()

Senff, Otto, ✠, Kaufm. Berlin SW, Gneisenaustr. 107 II. (Bonn 25/10 23.) **B:** Kleine Blumen, kleine Blätter 88.

Senff-Georgi, Carl Theodor Georg, Hofschauspieler. Dresden-A., Canalettostr. 7 II. (Morl bei Halle 2/7 55.) **B:** Schönsprechen 86; Redekunst 92; Ueb. d. Geberdensprache 93. **Mith:** Theaterlexikon; Phonetische Studien. ()

Sengelmann, Heinr. Matth., D., Dr. phil., ✝, Heilpädagogik, ✠, Dir. d. Alsterdorfer Anstalten b/Hamburg. (Hamburg 25/5 21.) **B:** Buch von den 7 weisen Meistern 42; Christus d. Weg, d. Wahrheit u. das Leben, Predigtsig 48; Nachrichten a. Moorfleth 48; Vesperglocke 56; Liturgien 54; Christl. Hausbuch 57; Buch Dobit (Exegese) 77; Hamb. Monatsbote 60/61; Soli deo gloria, Gesänge und Lieder 61; Bote aus dem Alsterthal 62/74; Gegenwart der ev.-luth. Kirche Hamb. 62; St. Nicolai-Stifts Feierlieder 62, 5. A. 76; J. Wolff 63; Ev. Erinnerungen 63; J. W. Rautenberg 65; Abendstund. auf Golgatha 65; Alsterdorfer Anstalten 71; Norwegen u. d. ärmsten s. armen Kinder 80; Briefe u. Bilder aus Alsterdorf 80; Idiotophilus 85 III; (mit Merle u. Söder) D. Blinden-, Idioten- u. Taubstummen-Bildungswesen 87; Aus stillen Stunden, G. 88; Die Alsterd. Anstalten in Bild u. Wort 91; Die Arbeit an den Blöd- und Schwachsinnigen 92; Abendklänge 96.

Seni, s. Curt Plato.

Senn-Holdinghausen, Walther (früh. S.-Barbieux), (Pf. Severus Alpinus), Biogr., Gewerbebeamter, Handelswiss. Zürich I, Rüschlikon. (Buchs 4/2 44.) **B:** Charakterbilder schweiz. Landes u. Lebens 70 II, 2. A. 83, n. F. 84; Alpenpost 71/73 VI; D. Prättigau 74; Dufour 78, 3. A. 86; Garibaldi 83, 2. A. 85; Schweiz. Ehrenhalle 84. ()

Sennfeld, Alfred, s. Alfr. Schönfeld.

Sentier, Hermann, s. Herm. Stegmann.

Sepp, Bernh. (k.), w, Dr. phil. Regensburg. (Coblenz 3/10 53.) **B:** (mit Dr. J. N. Sepp) Felsenkuppel e. Justinian. Sophienkirche 82; Die Zeußsche Hypothese üb. die Herkunft der Bayern 82; Wanderung der Cimbern u. Teutonen 82; Tagebuch d. M. Stuart 82/83; M. Stuart u. ihre Ankläger 84; Die Kassettenbriefe M. Stuarts 84; Incerti auctoris libor de origine gentis Romanae 79/85; Rückblick der M. Stuart 85; M. Stuarts Briefwechsel mit A. Babington 86; Prozeß gegen M. Stuart 86; Der Originaltext der Kassettenbriefe d. K. M. Stuart 88; Arbeonis ep. Fris. vita s. Emmerammi authentica 89; Vita S. Hrodberti authentica 91; Vita SS. Marini et Anniani 92; Auth. Portr. d. M. Stuart 93.

Sepp, P. Bonif. (Pf. Spiritus Lenis), (k.), OSB., Lat. Spr., **Uc:** LGrl, GP. Augsburg, Stephanspl. E. 135. (ebda 14/5 39.) **B:** Frustula 78, 4. A. 90; Latein. Redensarten 78; Varia 80, 6. A. 94; Laux Satura 85; Synonyma 87, 9. A. 93; Aphorismen zur latein. Stilistik, 8. A. 91; Wichtige Gesundheitsregeln, 6. A. 95. **Uc:** Chrysostomus, ausgew. Schrift. VIII 84; Feron, Conseils hygiéniques 92. ()

Sepp, J. N. (Pf. Sepp v. Laßberg, Amort d. Jüngere), w, Kirchenw, Reisewerke, ✠, Dr. phil., UP. a. D. München, Schönfeldstr. 1 a. (Tölz 7/8 16.) **B:** Leben Christi (wider D. Strauß) 43/46, 2. A. 53/62; La vie de N. S. J.-Christ 54; Tom. III, 2. A. 61; Heident. u. f. Bedeutung f. d. Christent. 53 III; Beitrag zur Gesch. d. Bayeroberlandes 54; Wiss. Zurechtsetzung über Controverspunkte i. Leb. Christi 56; Markos Botzaris, Dr. 60; Jerus. u. d. heil. Land 63 II, 2. A. 78/76; Thaten u. Lehren Jesu 64; Bayern u. d. neue Aera 65; J. Christ, (wider Renan) 66 II; Gesch. d. Apostel, 2. A. 76; Denkschrift in Sachen m. Quiesizerung 67; R. architekton. Studien 67; N.

Rathausbau zu München 68; Lud. Augustus, König v. Bay. 69; Kirchl. Reformentwürfe, Vorlage an das Vatikan. Conzil 70, 2. A.; D. Hebräer-Evangelium 70; Deutschl. u. d. Vatikan 71, 2. A. 78; Kriegsthaten d. Jsarwinkler 74; Altbayr. Sagenschatz 76; Törres u. s. Zeitgenossen 77, 2. A. u. d. G.: Geistesheldenbe 96; Staats- und Kirchenzustände in Süddeutschl. 78; Ursprung d. Glasmalereikunst 78; Meerfahrt nach Tyrus 79; Kais. Friedr. Barbarossas Tod u. Grab 79; Bibl. u. profane Wunderthäter 80; Bayerstamm u. s. Ausbreitung, 2. A. 82; Felsenkuppel in Jerusalem, eine Justinianische Sophienkirche (mit B. Sepp) 82; Jägerwirt u. Sendlingerschlacht 82, 2. A. 91; Bay. Bauernkrieg 84; Passionsdrama 85; Kaspar v. Winzer 87; Verunzierung d. Cölner Doms dch fabrikmäß. Portalornamente; Gotik und Renaissance 89; D. Urbewohner Altbay. 90; Krit. Beiträge zum Leben Jesu und z. neutest. Topogr. v. Palästina 90; Religion d. alten Dtschn u. ihr Fortbestand in Volkssagen 2c. 90; Internat. Hochzeits-, Tauf- und Totengebräuche 91; A. Dürers Holzschnitte zu Joh. Offenbarg 93; Denkwürdigkeiten aus dem Bayeroberlande I 92, II. Kriegsgesch. 94; Religionsgesch. v. Oberbayern 94; Hochwichtige Entdeckgen auf d. II. Palästinareise nebst Ankauf v. Kapharnaum (Kafr Minieh) 95 II; Kriegslied 95; Sklavenkolonien in Altbay. v. kriegsgef. Wenden 97; Deutschland einst u. jetzt; Der Schmied v. Kochel, Dr. 98; Sepp u. Hennberg, Leben Jesu 98.

Seraphim, Ernst, ♛, 🖃, 𝒻, Dr. phil., Red. d. „Düna-Ztg." Riga, Herderplatz 1. (Mitau $^{11\cdot23}/_{7}$ 62.) **B:** Aus Kurlands herzogl. Zeit 92; Aus der kurländ. Vergangenheit 93; Gesch. Liv-, Esth- u. Kurlands (mit A. Seraphim) I 95, 2. A. 97, II 96. **H:** Bibl. livl. Gesch. 97/98 II.

Seraphion, P. Jos., (t.), Askese, Carmelit, Ex-Gen.-Definitor, Red. d. „Stimmen v. Berge Carmel" bis 97. Graz. (Neurode $^{8}/_{12}$ 16.) **B:** Religionsfreund 75; Skapulierbüchlein 92.

Serbe, Herm., **H:** u. V. d. „Redakteur". Leipzig, Windmühlenstr. 44.

Sering, Max, 🖃, Dr. rer. polit., o. Prf. der U. und landw. Hochschule. Berlin-Wilmersdorf, Uhlandstr. 79/80. (Barby $^{18}/_{1}$ 57.) **B:** Gesch. d. preuß.-deutsch. Eisenzölle 82; Landwirtsch. Konkurrenz Nordamerikas 87; Arbeiter-Ausschüsse in der dtschen Jndust. 90; Innere Kolonisat. im östl. Deutschl. 92; Arbeiterfrage u. Kolonisation 92; Sinken der Getreidepreise 94; Vererbung d. ländl. Grundbesitzes im Kgr. Preußen 97/98.

Sering, Wilhelm, Prof. u. Musikdirekt. Hannover. (Finsterwalde $^{26}/_{11}$ 22.) **B:** 129 theoret. u. prakt. musikal. Werke.

Sermage, Richard Graf (Pf. Otto Bernhard), Roman, ✆, Priv. Graz, Brotmanngasse 53 B. (Budapest 51.) **B:** Die Verlassenen, N. 89, 2. A. 90; Gesetz u. Ehre 93; Ein Kuß 96; D. goldne Zeitalter 96.

Sermes, Fräul. Carla, (t.), ✆, Schulvorsteherin. Hildesheim. (Lingen $^{18}/_{3}$ 51.) **B:** Muttersegen 90; Notburga, Rel. Sch. 93; Geburtstagsscherz 93; Excelsior, Festsp. 94; Dorothea, Dr. 96; Frieden, Dr. 96.

Sermond, Heinr., (k.), 🖃, Kreisschulinsp. Strasburg, Westpr. $^{(15)}/_{5}$ 41.) **B:** Handbuch f. d. Turnunterricht 72; Anleitg z. Erteilg d. Zeichenunterrichts i. d. Volksschule 75; Hand-Fibel für d. Schreibleseunterricht 80, 5. A. 88; dass. nach d. analyt. synthet. Lehrmeth. 81; (mit Lettau): Realienbuch für kath. Volksschulen 81, 10. A. 91; Liederbuch für kath. Volksschulen 85; (mit Bartholomäus): Liederbuch f. Volks- u. Mittelschulen 86; Bilder aus d. dtschen u. brandenb.-preuß. Gesch. f. kath. Volksschulen 91; dass. für Schülerinnen 91. ()

Sernau, Robert, 🖃, Dr. phil., erster Dir. d. deutschen Privat-Beamt.-Vereins. Red. d. „Privat-Beamten-Zeitg". Magdeburg, Adelheidring 21. $^{(20)}/_{3}$ 56.) **B:** Ueber die italien. Nat.-Oekonomen d. 17. u. 18. Jahrhund.; Deutsche Auswanderung. ()

Sero, s. Joseph Eder.

Servaes, Franz, BP., Kunst♛, 𝒻, Dr. phil., Theaterkritiker der „Vossisch. Zeitg". Berlin-Wilmersdorf, Bruchsalstr. 1. (Cöln a. Rh. $^{17}/_{6}$ 62.) **B:** Die Poetik Gottscheds und der Schweizer 87; Deutsche Lyrik 92; Berl. Kunstfrühling 93; Stickluft, Dr. 96; Goethe am Ausg. d. Jahrh. 97; Gährungen. Aus dem Leben unsr. Zeit, N. 98.

Servus, Herm., ∩, ⅄, Dr. phil., ThSchDoz., OLehrer. Charlottenburg, Spandauerstr. 9. (Halle a. S. $^{3}/_{6}$ 58.) **B:** Gesch. des Fernrohrs 85; Planetenbewegungen und -Störungen 85; Aufgabensmlg a. d. Arithm. und Algebra 88/89, 4 Hefte; Mathemat., physik. u. meteorolog. Abhandl. 89; Lehrb. d. analyt. Geometrie d. Ebene 90; Stereometrie u. sphär. Trigonometrie 90/91; J. Lipperhey 91; Lehrb. d. ebenen Trigonometrie 96; Trigonometrisch. Nachschlagebuch 96; Regeln d. Arithm. u. Algebra 96, 97; Die Gefahren des Alkoholgenusses 97; N. Grundlagen der Meteorologie 97; Witterungsprognosen f. d. Jahr 1898 u. 1899. **Ue:** Poinsot, Elemente der Statik 87; Lagrange, Analyt. Mechanik 87.

Serwas, Peter, ✠, Duisburg a. Rh. (Wehr, Rheinl. $^{5}/_{3}$ 48.) **B:** Gesell. Lieder 92; In fröhl. Gesellsch., 2. A. 94.

Sethe, Kurt, Ψ, Dr. phil., UDoz. Berlin W, Kurfürstendamm 234. ()

Settegast, Franz, roman. Ψ, Dr. phil., ao. UP. Leipzig, Elsterstr. 39. (Proskau $^{30}/_{1}$ 52.) **B:** Hartmanns Jwein verglichen

mit ſ. altfranz. Quelle 73. **H:** Hyst. de Jul. Cesar 81. ( )

Settegast, Henry, ✓, Dr. phil., o. UP., Dir. des Landw. Inſt. Jena. ( )

Settegast, Herm., Zootechnik, Betriebslehre, ✓, Freimaurerei, Dr. phil., Prf., GRegR. Berlin NW, Luiſenpl. 2. (Königsberg, Preuß. $^{30}/_{4}$ 19.) **B:** Tierzucht 68, 5. A. 88 II; Landwirtſch. u. ihr Betrieb, 3. A. 86; D. Idealismus u. d. deut. Landw. 86; D. deutſche Viehzucht 90; Erlebtes und Erſtrebtes 92; D. dtſche Freimaurerei 92, 7. A. 93; Woher — wohin? 95; Was die deutſche Freimaurerei noch retten kann 96; Der deutſchen Freimaurerei Gegenwart u. Zukunft 98.

Seuberlich, Bernhard, PA., ✓, Muſikkritik. Leipzig, Königſtr. 13 II. (Sömmerda $^{10}/_{11}$ 36.) ( )

Seuberlich, Rudolf, ✠, Humor. **Ue:** R. Riga, Marſtallſtr. 3. (ebda $^{18}/_{12}$ 41.) **B:** Meine Muſe, G. 78; Eine tolle Geſchichte, Schw. 80; Wilder Garten, G. 82; Prinz wider Willen, Op.; Balt. Schnurren, G. 94; Compoſitionen ohne Noten, G. 96. **Ue:** Nekraſſow, Wer lebt glücklich in Rußl. ? 88.

Seuffert, Bernh., Germaniſt, Dr. phil., o. UP. Graz, Harrachgaſſe 1. (Würzburg $^{23}/_{5}$ 53.) **B:** Maler Müller 77; Legende von d. Pfalzgräfin Genovefa 77; Wielands Abderiten 78. **H:** (m. K. Siegfried) Goethe, Noten z. weſtöſtl. Divan 88; Pfeiffer, Klinger, Fauſt 90; Goethe, Gute Weiber 95; (m. A. E. Schönbach) Grazer Studien zur deutſchen Philologie 95. ( )

Seuffert, Ernſt Aug., ⚖, Dr. jur., o. UP. München, Max Joſephſtr. 3/3. (1 $^{9}/_{29}$.) **B:** Das geſetzl. Veräußerungsgebot 54. ( )

Seuffert, Herm., ⚖, Dr. jur., o. UP., GJuſtR. Bonn, Coblenzerſtr. 104. (Ansbach $^{28}/_{8}$ 36.) **B:** Reformatio in pejus im neueren, beſ. bayr. Strafproz. 61; Fauſt-u. Forderungspfandgläubiger im Konkurſe d. Pfandgebers 61; Schwur- u. Schöffengerichte 73; Erörtergn über die Beſetzung d. Schwur- u. Schöffenger. 79; Mittlgen aus d. Entwurf e. ital. StrafGB. 87; Die StrafGGebng im Deut. Reiche 93. ( )

Seuffert, Lothar, ⚖, Dr. jur., o. UP. München, Kochſtr. 1 a. (Würzburg $^{15}/_{6}$ 43.) **B:** Lehre von der Natihabition der Rechtsgeſch. 68; Autorrecht an litt. Erzeugniſſen 74; ZPO. 77, 6. A. 94; Komment. z. ZPO. 79, 7. A. 95; Oblig-Verträge 81; Geſch. u. Dogmatik d. deut. Konkursrechts 88; D. allg. Grundſätze d. Obligationenrechts im Entwurfe e. BGB. 89. ( )

Seyboth, Adolph, Dr. phil., Direkt. des Hohenlohe-Muſeums, Straßburg i. E., Zabernring 32. (ebda $^{30}/_{8}$ 48.) **B:** Essai hist. sur l'organisation du service des incendies etc. 83; Costumes Strasbourgeois 80/81 II; Das alte Straßburg 90; Strasbourg historique et pittoresque 94.

Seydel, Max v. (Pſ. M. Schlierbach), ⚖, ✠, Dr. jur., o. UP. München, Leopoldſtr. 37. (Germersheim $^{7}/_{10}$ 46.) **B:** Geb. 72; N. Geb. 80; Commentar zur Verfaſſungsurk. für d. deut. Reich 73, 2. A. 97; Grundzüge e. allg. Staatslehre 73; Bayer. Staatsrecht 84/94 VII, 2. A. 96 III; Staatsrechtl. u. polit. Abhdlg. 93. **Ue:** Lucretius 81.

Seydlitz, Reinhardt Frhr. v., SchG., PA., Roman, ✓, ◉, Chemnitz, Kaiſerſtr. 46. (ſpäter München). (Berlin $^{20}/_{10}$ 50.) **B:** Roſa=Congreß, R. 91; Goldfliege 91; Orientfahrt d. Ritter A. v. Harff 90; Kaſtl vom Hollerbräu 93, 2. A. 95; In Licht und Sonne 97.

Seyerlen, Rud., ✝, ⚓, D., Dr. phil., o. UP. Jena, Johannisſtr. 6. (Stuttgart $^{18}/_{11}$ 81.) **B:** Entſtehung u. erſte Schickſale der Chriſtengem. in Rom 74; Feſtpredigt zur Sedanfeier 74; Bedeutung u. Aufgabe d. Predigt d. Gegenwart 76; F. Rohmers Wiſſ. v. Menſchen 85 II; Rede z. Gedächtnis Kaiſers Friedr. 88; F. Rohmers Leben und wiſſ. Entwickelsgang 92 II. **H:** J. C. Bluntſchli, Denkwürdiges 84 III.

Seyfarth, Heinr. Otto Walther, ✝, ⚓, Dr. phil., Pfarrer u. Zuchthausgeiſtlich. Herbsleben i. Thüringen. (Zella St. Bl. $^{26}/_{10}$ 63.) **B:** Louis de la Forge u. ſ. Stellung im Occaſionalismus 87; J. B. Boſſuet, Monographie u. Predigten 93; Werberufe ſ. d. Arb. d. innern Miſſion 94; Hinter eiſernen Gittern, Zuchthausſtudien 97.

Seyferth, Em., **H:** u. Verl. d. „Leipz. Ill. Schuhm.=Zeitg." Leipzig, Südſtr. 30. (Großröhrsdorf in S. $^{25}/_{8}$ 47.) **B:** Ill. Lehrb. der prakt. Fußbekleidungskunſt 81.

Seyffert, Frau Anna (Pſ. L. Hilliger, A. von Tryſtedt), Roman, Nov. Berlin W, Culmſtr. 30 IV.

Seyffert, Herm. (Pſ. Stultus, Ferdin. Klinger), SchG., Red., Hum., Rom., ♁, Nov., ✓, **Ue:** FEIS. Berlin W, Culmſtr. 30 IV. (Halberſtadt $^{2}/_{7}$ 60.) **B:** Volkslieder i. pantom. Vorführung 93 II; Dramen und Opern mit verfrühten Schlüſſen 93; Hagenbeck-Paſcha mit ſ. afrikan. Zwergen 93; Fauſt-Parodie 93; Lexik. d. Ausreden 94; Drei Artikel aus d. Arizona-Kicker 94; Hannibal, Trag. 95; D. ſchwarze Roſe, Sch. 96; Der gefeſſelte Prometheus, Schw. 97; Der Kolibri, Schw. 97.

Seyler, Guſt. A., ♛, Heraldik, Kanzleiſt., Bibliothek. u. Lekt. i. Miniſt. ſ. Handel u. Gew. Berlin SW, Gneiſenauſtr. 99. (Willmars $^{19}/_{8}$ 46.) **B:** Geſch. d. Heraldik 85/89; Geſch. der Siegel 94.

Seyppel, C. M., Humor, ☕. Düſſeldorf, Adlerſtraße 77. (ebda $^{28}/_{7}$ 47.) **B:** § 11 81; Vom Storchneſt bis z. Schule 81; Schlau, ſchläuer, am ſchläueſten, 5. A. 82; Er, Sie, Es 83, 6. A. 85; Plagen, Hum., 3.

A. 84; Mein Buch 84; Schmidt u. Smith i. Lüderitzland, 3. A. 85; Altägypt. Liebeswerb 85; Dtsche Märchen m. Bildern 87; Rajadar u. Hellmischu 89; Geh. Tagebuch von Christ. Columbus 90; Eine Lanze für den heiligen Rock in Trier 91.

Seyffel d'Aix, Camilla Gräfin von, (Pf. C. Cressfieux), Roman, Priv. Graz, Grazbachgasse 46. **B:** Highlife, R. 72; Kunstreiter. 73; Schein u. Wahrheit, R. 96. ()

Seyth, Adyr, s. Ida Thies.

Sherwood, Clarence, Dr. phil. Berlin W, Eislebenerstr. 6. (Dresden 4|763.) **B:** (mit Willibald) Jhr Pate, Schw. nach dem Engl.: Bearbeitungen der Erz. Boccaccios von Ghismonda u. Gutscardo 92. **Ue:** Anthony Hope, Der Gefangene von Zenda 98; ders., Phroso 98.

Sichart v. Sichartshof, Frl. Sophie, ✠, Chanoinesse i. Kloster Wennigsen, Hannover. Rittergut Polkritz-Hohenberg, Prov. Sachsen. (Hannover 7|7 32.) **B:** Ged. 96; Mondveilchen, G. 97; Mähr. und Sagen a. d. Altmark 97.

Sicherer, Herm. v., ⚒, Dr. jur., o. UP., Geh. R. München, Königinstr. 11. (Eichstätt 14|8 39.) **B:** Genossenschaftsgesetzgbg i. Dtschl. 72; Staat u. Kirche in Bay. 74; Ueb. Eherecht u. Ehegerichtsbarkeit in Bay. 75; Personenstand u. Eheschließg in Deutschl. 79. ()

Sickel, Theod. Ritt. v., Paläogr., Dr. phil. u. jur., o. UP. i. P., HofR., Dir. d. Istituto Austriaco di studii storici. Rom, Via bella Croce 74. (Aken 18|12 26.) **B:** Monum. graph. medii aevi, Schrifttafeln u. Texte 59|82; Beiträge zur Diplomatik 61 ff. IX; Acta regum et imperat. Karolinorum digesta et enarrata 67 II; Z. Gesch. d. Concils v. Trient 70 II; Kaiserurkunden in d. Schweiz 77; Kaiserurkunden in Abb. (mit Sybel) 80 f.; Privil. Ottos I. für die röm. Kirche v. Jahre 962 83; Liber diurnus Roman. pontif. und Prolegomena I u. II zum L. d. 89; Die Urkunden d. deutschen Könige und Kaiser (Konrad I. bis Otto III.) II 82|93; Diplomi imp. e reali delle cancellerie d'Italia (Forts. mit Text von S. u. Cipolla) I 92; Röm. Berichte (über die Vatican. Akten d. Concils von Trient) 95|96 II.

Sickenberger, Herm., (k.), ♔, ⚓, Mehr. München, Galeriestr. 22. (Weiherhammer, B. 12|5 51.) **B:** Atom od. Substanz 86; D. Schöpfung u. ihre Urkunde 86; D. Mensch und s. Gesch. 87; Leitfaden d. Alt. Gesch. f. Mittelsch.; Deut. Gesch. f. Schule und Haus, MA. 95. ()

Sickenberger, Fräul. Therese (Pf. Th. Singolt), ✠, Skizzen, **Ue:** FEI. München, Galeriestr. 22. (Weiherhammer 24|1

Siddy, s. Siddy Eisenschitz. [53.) ()

Siebeck, Herm., ⚓, Dr. ph., o. UP., Hofr. Gießen, Wilhelmstr. 10. (Eisleben 28|9 42.) **B:** Untersuchgen z. Philos. d. Griechen 73, 2. A. 88; Wesen ästhet. Anschauung 75; Ueber Bewußtsein als Schranke d. Naturerkenntnis 79; Geschichte d. Psychologie 80; Wesen u. Zweck d. wissensch. Studiums 83; Beiträge z. Entstehungsgesch. d. neueren Psychologie 91; Ueber d. Lehre vom genet. Fortschritte der Menschheit 92; Lehrbuch der Religionsphilosophie 93.

Siebenlist, Aug., Aesth., Litt. ♔, ⚓, /, **Ue:** GLU, Dr. phil., Chef R. d. „Deutsch. Dichterheims". Wien VIII, Auerspergstr. 5. (Karlburg 28|8 49.) **B:** Zwei Seelenanatomen 77; Schopenhauers Philos. d. Tragödie 80; Beitr. z. trag. Litt. Gesch. 84; Mabách, Des Menschen Tragödie, einführende Worte 92. **Ue:** Kossuth, Werke 81 f., III. ()

Siebenlist, Jos., DDeSchG., PA., CC., Journ., Sozialvol., /, **Ue:** UFSp. Wien VII, Kaiserstr. 6. (Preßburg 9|249.) **B:** Aelt. Schwester, Bst.; Zwei vom Brettel, Bst. **Ue:** Mabách, Tragödie d. Menschen. ()

Siebenmann, Friedr., Otologie, Laryngologie, Dr. med. u. chir., ao. UP. Basel, Bernoullistr. 8. Uerkheim 22|5 52.) **B:** Fadenpilze Aspergillus und Eurotium 82; Schimmelmycosen des menschl. Ohres 87; Corrosionsanatomie d. knöch. Labyrinthes des menschl. Ohres 90; Die Blutgefäße im Labyrinthe des menschl. Ohres 94; Die centrale Acusticusbahn u. ihre Schädigung durch Geschwülste der Vierhügel 97; Anatomie d. Mittelohres u. d. Labyrinthes (in v. Bardeleben Handb. d. Anatomie) 98.

Sieberg, Josef, (k.), ✠, /. Mülheim. a. Rh., Freiheitsstr. 22. (ebda 27|4 51.) ()

Siebert, Alfred, BP., Sport, Red. des „Sporn". Berlin SW, Lindenstr. 94. (Potsdam 8|10 62.)

Siebert, Rudolf, ⚒, Sozial.-Pol., Krit., Kulturw. u. Volksk., /. Frankfurt a. M. Gutleutstr. 31. (Soborten i. Böhm. 14|6 70.)

Siebert, Theodor (Pf. Kallinikos), Athletische Sports, Brauereibesitz. Aisleben a|S. (Weißenfels a|S. 25|10 66.) **B:** Katechismus d. Athletik 98. *

Siebs, Theod., Germanist, Dr. phil., ao. Prof. d. dtschen Sprache u. Litteratur, Mitarbeit. am Grimmschen Wörterbuche. Greifswald, Stephanistr. 8. (Bremen 26|8 62.) **B:** Altfriesischer Vokalismus 85; Assibilierung d. friesl. Palatalen 87; Z. Gesch. engl.-friesl. Sprache I 89; Gesch. d. friesl. Sprache u. Litt. in Pauls Grundriß d. germ. Phil. 90; Altfriesl. Gerichtsverf. (mit Hedd) 94; Westfriesl. Studien 95; Gesch. der friesl. Sprache, 2. A. 98; Flurnamen 95; Sylter Lustspiele 98; Dtsche Bühnenaussprache 98.

Siecke, Frln. Hedwig (Pf. H. Lindendorf), Nov., Erz. Dresden, Lindenaustr. 37. (Rohrlack b. Wildberg 8|6 47.)

Sieckmann, Fräulein Margarethe, ✠.

Minden, W., Friedr. Wilh. Str. 7. (ebda $^{24}/_{9}$ 73.) *

Siedler, Frl. Johanna, Jugendschriften, ✒. Berlin S, Grimmstr. 32. (Neustettin $^{17}/_{3}$ 35.) **B:** Miranda, Erz. u. Nov. 60, 2. A. 62; Heideblum. 61, neubearb. 95; Epheuranken 62; Festblumen 70; History of English Literature 82, 6. A. 95; Sedan, Festsp. 80; Hänsel und Gretel, Märchen-Dichtung 83, 11. A. 93; Dtsche Jahr 84; Readings from the best English Authors 86; Schneekönigin, Märchen-Dichtg 85, 4. A. 93; Bethlehem, Dichtg 89; Deutsches Haus im großen Kriege, Sedanfestsp. 90, 2. A. 95; Germanias Huldigung, D. 91; Königin Luise, D. 91; Seeröslein, D. 94; Gruß d. Städte, D. 94; Barbarossa u. sein Knappe, Sedanfestsp. 95; Des Kaisers Ahnfrau, D. 95; Uns. Wilh., D. 96; Wilh. der Gr., D., 4. A. 97; D. Geigerlein, D. 98; D. Bremer Stadtmusikant., D. 98; D. heil. Nacht, D. 98.

Sieffert, Friedr. Anton Emil, ✝, Dr. phil., o. UP. Bonn, Schuhmannstr. 10. (Königsberg $^{24}/_{12}$ 43.) **B:** Nonnulla ad apocryphi libri Henochi originem etc. 67; Galatien u. s. ersten Christengemeinden 71; Handb. zum Brief an die Galater 80/86; Fr. L. Sieffert 81; Ueb. d. soz. Gegensatz im N. T. 89; Die neuesten theolog. Forschungen über Buße u. Glaube 96. ()

Siefken, Climar, FG., ✠, Landwirt. Jade, Großh. Oldenburg. (ebda $^{4}/_{2}$ 70.)

Sieg, Friedr., s. Siegfr. Kaiser.

Siegel, Anna, s. A. Löhn-S.

Siegel, Heinr., Germanistik u. Rechts♛, Dr. jur., o. UP., Hofr. Wien I, Schottenhof. (Ladenburg $^{13}/_{4}$ 30.) **B:** Dtsche Erbrecht n. d. Rechtsquell. d. MA. 53; Germ. Verwandtschaftsberechn. 53; Gesch. d. deut. Gerichtsverfahrens 57; Beiden Denkmäler des österr. Landrechts 60; Lombarda-Commentare 62; Erholg u. Wandelung im gerichtl. Verfahren 63; Gefahr vor Gericht u. im Rechtsgang 65; Ueb. e. n. Versuch üb. d. Charakter u. d. Entstehung d. ält. österr. Landrechts 67; Oesterr. Weistümer 70/77; Versprechen a. Verpflichtgsgrund i. heutig. Recht 73; Dtsche Rechtsgesch. 86, 3. A. 95. ()

Siegel, Josef (Pf. Geisel), (k.), Nom., Red. a. „Els. Kurier". Colmar i. Els. Stanislausstr. 11. (Lipsheim $^{25}/_{10}$ 72.) ()

Siegemund, Richard, Nov., ✓, ✠, ✉, Dr. phil., Bürgersch.-Dir. Dresden, Ermelstr. 3 I. (Niederhermsdorf $^{21}/_{8}$ 62.) **B:** Märzveilchen, N. 85; Turmgut u. Försterhaus, Dorfgesch. 86; A. junger Kraft, Anthol. 87; A. H. Franckes Stellg z. weibl. Erziehung 89; Deutsch-nat. Volkskal. 92, 93, 94; Weihnachtsbuch f. deutsche Frauen u. Jungfrauen 93, 2. A. 95; Die individ. u. soz. Aufgabe der Erziehung u. die Pädagogik d. Sozialdemokratie 96; Aus Weimars Blütezeit, Erz. 96; E. deutsches Dichterleben, Erz. 97; Aus der Jugendzeit 98; Land- u. Volksbilder a. d. Kgreiche Sachs. 98

Siegen, Karl, Littt♛, Dr. phil., Prf. Leipzig, Schreberstr. 16. (Weimar $^{12}/_{9}$ 51.) **B:** Lorbeerkränze 71; Rosalinde, Dr. 72; Thür. Johannisfeier 78; H. v. Kleist u. d. zerbrochene Krug 79; D. Chronist 85; D. Redakteur 91. **H:** Kleist, ausgew. Dramen 78; Gottesminnelied 79; Sachs, Wittenberg. Nachtigall 83; Käthchen v. Heilbronn 90, 2. A. 98; Kleists stl. Werke 95; Chamissos s. W. 95; Gaudys poet. u. prosa. Werke 96; Immermann, Oberhof 96.

Sieger, Robert, ⬤, U Doz., Prf. a. d. Export-Akademie, Dr. phil., Red. d. „Geogr. Jahresber. über Oesterreich". Wien I, Wollzeile 12. (ebda $^{8}/_{3}$ 64.)

Siegert, Geo, ☾, Dr. phil., Prf. a. D. München, Gabelsbergerstr. 31. (Weißenhohe $^{29}/_{2}$ 36.) **B:** Klytämnestra, Tr. 71, 3. A. 86; Graf v. Provence, L. 73; Epigramme e. Malcontenten 78; Kriemhild, Tr. 88 II. ()

Siegert, Gustav, VB., pädagog. Pathol., Lehrer. Leipzig-Reudnitz, Karolastr. 14 I. (Satzung $^{12}/_{4}$ 60.) **B:** Problemat. Kindesnaturen 90; Periodicität in d. Entwickelung d. Kindesnatur 91; Bilder aus d. Heimatsgesch. 91; Problem d. Kinderselbstmorde 93.

Siegfried, s. Siegfr. Löwy.

Siegfried, s. Max Schütte.

Siegfried, Karl, ✝, alttestamentl. Wissensch., D., Dr. phil., o. UP., G. Kirchen-R. Jena, Weimar-Geraer Bahnhofstr. 12. (Magdeburg $^{22}/_{1}$ 30.) **B:** Philo v. Alexandria a. Ausleger d. A. T. 75; Grammatik d. neuhebr. Spr. 84; (mit H. Gelzer Eusebii canonum epitome ex Dionysii Telmaharensis chronico petita 81; (mit B. Stade) Hebr. Wörterbuch 93; Prediger u. Hohes Lied, übers. u. erkl. 98. **H:** (mit Seuffert) Goethe; Noten z. westöstl. Divan 89; C. Kayser, Buch v. d. Erkenntnis d. Wahrheit aus d. syr. Grundtext ins Dtsche 93; The book of Job, critic. ed. of the hebr. text 93.

Siegfried, R., VB., Wahlreform, Börsenwes., Effektenrecht. Königsberg i. Pr., franz. Schulplatz links. (Münster, W. $^{8}/_{3}$ 45.) **B:** D. Börse u. d. Börsengeschäfte, (I. Teil v. Salings Börsenpapieren) 74, 6. A. 92; Die Rechte d. Aktionäre 84; Allg. Münz-, Maß- u. Gewichtstab., 2. A. 87; E. Votum z. Württ. Verf.-Ref. 98; Die Proportionalwahl, 2. A. 98.

Siegfried, Walther, s. Karl Weiser.

Siegfried, Walther, Roman. Parten-kirchen, Bay. (Zofingen, Schwz.) **B:** Tino Moralt, Künstler-R. 90; Fermont 93; Um der Heimat willen, N. 97.

Sieglin, W., Dr. phil., antike ♛ u. ⬤, a. o. UP., Dir. d. Kgl. Seminars für hist. Geogr., Kustos u. Vorstand der U Münz-

sammlung. Leipzig-Gohlis, Aeußere Hallische Str. 9. (Stuttgart 19/4 55.) **B:** Chronologie d. Belagerung von Sagunt 78; Fragm. d. L. Coelius Antipater 79; Karte der Entwicklung des röm. Reichs 85; Atlas Antiquus 93; Atlas z. Gesch. von Italien im Altert. 96.

Siegmar, Jos., s. Jos. Dackweiler.

Siegmund, Ferd., pop. Naturwissensch., Ned. Linz a. D., Landstr. 21. (Reichenberg 7/10 29.) **B:** Ged. 65, 3. A. 89; Illustr. Naturgesch. der drei Reiche 73; Untergegangene Welten 77; Sternenwelt 79.

Siemenroth, Reinhold, Dir. u. verantw. Red. d. „Dtschen Reichsanz." u. „Kgl. Preuß. Staatsanz." Berlin W, Wilhelmstr. 32.

Siemon, Carl, ✪, Epos, Litt., Lehrer. Demerthin, Brandenburg. (Wittbrietzen 14/12 67.) ()

Siems, August, Roman, Ballet, Pantomine, Hess. Hofballetmeist. Obernigk. Schles. (Breslau 26/11 46.) **B:** Kriegers Heimkehr, Ballet 71; Im Reiche d. Blumen, Ball. 73; Harlekins Abenteuer, Ball. 74; D. Sterne Zauber, Ball. 75; D. Wundernacht. Ball. 76; D. Rattenfänger v. Hameln, Pantom. 79; Tausend. u. eine Nacht, Pant. 79; Xenia, Pant. 81; Die lustigen Heidelberger, Pant. 83; Die Touristen, Pant. 85; Deutsche Turner, Pant. 87; Japan. Pant. 87; Circusmädchen, R. 90, 2. A. 91; Badesaison, Ball. 91; Rembrandts Geburtstag, Pant. 92; Künstlerfest, Pant. 93; Bühnenkünstlerinnen, R. 94; Lustige Blätter, Ball.-Pant. 95; Im Riesengebirge, Pant. 97.

Siepmann, Otto, mod. Sprachen und Litt., Clifton College. Clifton-Bristol, England, Percival House. (Waldbröl b. Cöln 9/5 61.) **B:** The Intuitive French Reader 92; Erhebung Preußens geg. Napoleon 1813 94; A public School German Primer 96, 2. A. 97. **H:** Siepmanns French Series; Siepm. German Series.()

Sierakowski, Carl v., Ψ, ✉, Milit. Humor., Tierschutz 2c. Berlin N, Müllerstr. 160. (Coblenz a. Rh. 8/5 45.) **B:** Erinnerungen eines Schwerverwundeten von 66; Reise durch Elsaß-Lothringen; Wolloch, Erz.; Milit. Humoresken 96. ()

Sierk, Arthur, s. Phil. Kreis.

Sierke, Eug., PA., BP., Politik, dramaturg. Essay, Dr. phil., Chefred. d. „Braunschw. Landesz." Braunschweig, Leisewitzstr. 7. (Saalfeld, OPr. 2/9 55.) **B:** Lessing a. angeb. Dramatiker 69; Schwärmer u. Schwindler 74; Krit. Streifzüge 81. ()

Sieß, Frau Anna, ♆, ✓, Apothekers Ww. Hamburg, Wandsbeckerchaussee 31. (Berlin 5/8 54.)

Sievers, Bernh., (k.), ✝, Domvikar. Hildesheim. (Adlum 4/9 60.) **B:** Regel d. h. Augustinus in symbol. Bildern dargest. a. d. Chorstihl. z. Grauhof a. Harz 93; Bernwardsbuch 94. ()

Sievers, Eduard, german. Ψ, Dr. phil., o. UP. Leipzig-Gohlis, Turnerstr. 26. (Lippoldsberg 25/11 50.) **B:** resp. **H:** Tatian 72, 2. A. 92; Hildebrandslied, Merseburger Zauberspr. u. das fränk. Taufgelöbnis 72; Paradigmen zur dtschn Grammatik 74; Murbacher Hymnen 74; Heliand u. d. angelsächs. Genesis 75; Grundzüge d. Lautphysiol. 76, 2. A. u. d. T.: Grundzüge der Phonetik 81, 4. A. 94; Z. Accent- u. Lautlehre der germ. Sprachen 78; Heliand 78; Althochd. Glossen (mit E. Steinmeyer) 79/98; Angelsächs. Grammatik, 3. A. 98; Proben e. metr. Herstellung d. Eddalieder 85; Tübinger Bruchstücke d. ält. Frostuthingslög 86; Oxforder Benediktinerregel 87; Altgerm. Metrik 93; Abriß der angelsächs. Gramm. 95. **H:** A. v. Keller, Verz. altd. Hdschriften 90; Beitr. z. Gesch. d. deut. Sprache u. Litt. (m. Paul u. Brunne) 91 ff.

Sievers, Wilh., ◉, Dr. phil., ao. UP. Gießen, Marburgerstr. 14. (Hamburg 3/12 60.) **B:** Ueber die Abhängigkeit d. Konfessionsverteilg in Südwestdeutschld von den früheren Territorialgrenzen 93; Reise i. d. Sierra Nevada de S. Marta 87; Cordillere v. Merida 88; Venezuela 88; Afrika 91; Asien 92; Amerika 93; Australien 95; Zweite Reise in Venezuela 96. ()

Sievert, Herm. Gg. Wilh., Uhrmacherei. Plön, Altstadt 7. (Eutin 18/10 45.) **B:** Leitfaden f. Uhrmacher-Lehrlinge 79, 5. A. 92; Erklärt. Text zu den Zeichenvorlagen für Uhrmacher 86. ()

Sieverts, Detlev Heinr. Christ., Humor (platt- u. hochd.), Stadtkassier. Burg auf Fehmarn. (Lutjenburg 25/5 33.)

Siewert, Franz, ✓, ✉, Dr. phil., Sekretär der Handelskammer. Lübeck. (Königsberg 3/6 59.) **B:** Kapitalist. Ausbeute d. dtschen Seefischerei 85; Arbeiterschutzgesetz 91; D. dtsche Handel nach d. nord. Reiche 2c. 92; D. Export nach Rußland aus dem Bez. d. Handelskammer z. Halberstadt; D. Notlage d. dtschen Rübenzuckerindustrie 94; Akten u. Gesch. d. Lübecker Rigafahrer-Comp. 97; D. Hans. Handelsbeziehgn im 16. u. 17. Jahrh. zu Spanien u. Portugal 97; Der Elbe-Moldau-Donau-Kanal als Transitstraße des west-östl. Handels 98.

Sigall, Emil, ✍, ✪Prof., Dr. phil. Czernowitz. (15/5 59.) ()

Sigall, Moses, Germanistik, Dr. phil., ✪Prof. Suczawa. (10/4 65.) ()

Sigel, Franz, Red. v. „NYorkMonthly". NewYork 183 William Street. ()

Sigfried, Gerhardt, s. K. Weitbrecht.

Sigl, Johann, Dr. jur., Red. b. „Bayr. Vaterland". München, Damenstiftsgasse 16. (Ascholtshausen 28/5 39.) ()

Siking, Franz, Germanist, ⌂, ✠, Roman. Mannheim, H 8 III. **B:** Rose v. Urach 82, 2. A. 84; Nordlands Königstochter 83; Saul und David, Oratorium; Alb. Magnus u. Verh. v. Riehl 89; Kaiser Friedrich I., Sch. 93; Beatrice, Tr. 94. ()

Sikloſh, Josef, ✍, Erz. Pau, Südfrankr., Pyren., 1 rue Tran. (Peſt $^{24}/_{12}$ 54.) **B:** Schienen u. Rad, Skizze 82; Eiſenbahngeſchichten 86; Genrebilder 89; Radfahrer-93, Londoner- 95, N. Nadler-Geſchichten 98; Auf Stahl- u. Eiſenrad, Hum. 98.

Siladoſi, ſ. Otto Hach.

Silberer, Viktor, Sport, Aeronautik, Red. d. „Allg. Sportztg." Wien I, Annagaſſe 3. (ebda $^{23}/_{10}$ 46.) **B:** Sportbücher. ()

Silberfeld, Richard, **VB.**, ✉, AR., Red. d. „Berliner Finanz- u. Handelsztg." Berlin SW, Yorkſtr. 65. (Gleiwitz $^{29}/_{6}$ 52.) **B:** Aus d. Eheleben e. Biſchofs 84. ()

Silbermann, Joſef (Pſ. J. Sabin), SchG., ✉, Politik, Dr. phil., Generalſekr., Red. d. „Mitt. für weibl. Angeſtellte". Berlin SO, Kaiſer Franz Grenadier-Pl. 3. (Trzebinia $^{22}/_{2}$ 63.) **B:** 12 Jahre dtſch. Parteikämpfe (1881—1892) 92; D. Sprache d. Preſſe u. des Parlaments 93; Frau im Handel u. Gewerbe (m. Jul. Meyer) 95; Kaufm. Unterrichtsanſtalten für weibl. Angeſtellte 98.

Silbernagl, Iſidor, (ℓ.), Kirchenrecht, Kirchen**VB**., D., Dr. phil., o. UP. München, Türkenſtr. 40 I r. (Landshut $^{12}/_{10}$ 31.) **B:** Verf. u. gegenw. Beſtand ſämtl. Kirchen d. Orients 65; Joh. Trithemius, 2. A. 85; Verfaſſg u. Verwaltg ſtl. Religionsgenoſſenſchaften i. Bay., 3. A. 95; Buddhismus 91. ()

Silberſtein, Adolf (Pſ. Detvös, S. Adolf), ✍, Kunſtkritik, ✈-Red. d. „Peſter Lloyd". **Ue:** U. Budapeſt, Andraſſyſtr. 81. (ebda $^{1}/_{7}$ 45.) **B:** Katharſis des Ariſtoteles 67; R. Gottſchall 68; Philoſ. Briefe an e. Frau 73; Dichtkunſt d. Ariſtoteles 76; Strategie d. Liebe 80; Bibel d. Natur, 4. A. 80; Im Strome der Zeit 94 IV. **Ue:** Jókai. ()

Silberſtein, Aug. C., CP., Erz., ✉, Dr. phil., ⌂: b. „Vogl-Silberſt.-Kal." Wien I, Naglergaſſe 29. (Ofen $^{1}/_{7}$ 27.) **B:** Trutznachtigall, Lieder 59, 3. A. 70; Dorfſchwalben aus Oeſterr., Erz. 62; Herkules Schwach, hum. R. 63; Lieder 64; Alpenroſe v. Iſchl, Erz. 66, 3. A. 70; Land u. Leute im Nagwald 68; Hallodri, Erz. 68; Glänzende Bahnen, R. 72, 2. A. 75; Kaiſerſtadt am Donauſtrand 73; Deutſche Hochlandsgeſch. 75; Denkſäulen i. Gebiet d. Kultur u. Litt. 78; Büchlein Klinginsland, 3. A. 96; Dorfſchwalben, friſcher Flug 80; Hochlandsgeſchichten 81; Roſenzauberin, Erz. Ged. 85; Mein Herz in Liedern, 6. A. 89; Frau Sorge, Märch.-Dichtg. 86; Landläuf. Geſch. 86; R. Hochlandsgeſch. 88; Dorfmuſik, heit. Geſch. 92; Schmeltzl's Lobſpruch der Stadt Wien 92; Die vom Dorf 95; Verwandelte Ahasver i. Peterskell. z. Salzburg 99.

Silberſtein, Joachim, Gutsbeſitzer, Warſchau, Marszałkowska 99. (Berdyczew $^{27}/_{9}$ 45.) **B:** Der Dorn 86; Das Hebräiſche in den ſlav. Sprachen 86; Der Weihnachtsbaum 98; Codex der Ethik des Judentums 98. *

Silberſtein, Leo, ✗, Naturw., prakt. Arzt, dirig. Arzt des Dr. Friedmannſchen Sanatoriums für Hals- u. Bruſtkranke. Blankenhain, Thür. (Treptow $^{12}/_{10}$ 63.)

Silberſtein, Leo (Pſ. Leo Gilbert), BP., SchG., ⚙, wiſſ. ✍, Ing. Charlottenburg, Savignyplatz 5 I.

Silberſtein, Ludw. (Pſ. Ludw. Stein), GDA., ⌂, Roman, ✍. **Ue:** R. Allenſtein, Markt 7. (Frankfurt a. O. $^{17}/_{8}$ 63.) **MitB:** Fürſtin Tarakanow, R. 86; Moskau in Flammen, R. 87; Schlinge d. Schickſals, Dr. 87; Fürſten d. Börſe, R. 92. ()

Silberſtein, Michael, ✝, ✠, ♛, Dr. phil., Rabbiner. Wiesbaden, Albrechtſtr. 5 I. (Witzenhauſen $^{21}/_{11}$ 34.) **B:** Gelegenheitspredigten 70; Friedensfeier 71; M. Mendelsſohn 72; Die ſociale Frage u. d. moſaiſche Geſetzgebg 73; Unſ. Allianz 84; Ein Jünger M. Mendelsſohns 86; D. Helden ſind gefallen 88; Leitfaden f. d. israel. Religionsunterr. 89; G. Rießer 89; Einleitende Ideen zur Geſch. der Juden 91; W. Breidenbach und die Aufhebung des Leibzolls 91; Z. Aufhebung d. Leibzolls in Naſſau 91; Die israel. Religionsſchule i. ihrer geſch. Entwickelung 92.

Sileſius, Gerth, ſ. Vollhardt-Wittich.

Silling, Frl. Marie Eliſe. Dresden, Strehlenerſtr. 55. (Stettin $^{22}/_{12}$ 45.) **B:** Familie Schrötter 89|92; Lotte 92; Sie lebt, R. 95, 2. A. 96.

Silvanus, T., ſ. Lutz Korodi.

Silvaticus, ſ. Meyer Friedeberg.

Simar, Hub. Theoph., (ℓ.), D., päpſtl. Hausprälat, Biſchof von Paderborn. (Eupen $^{14}/_{12}$ 35.) **B:** Theologie d. hl. Paulus 64, 2. A. 83; Lehrb. d. Moraltheologie 67, 3. A. 93; Gewiſſen- u. Gewiſſensfreiheit 74; Aberglauben 77, 3. A. 94; Lehrb. d. Dogmatik 79|81, 4. A. 99; Lehre v. Weſen d. Gewiſſens i. d. Scholaſtik d. 13. Jahrhunderts I 85.

Simath, Amadeus, Red. Mitgl. d. „Bote f. Tirol u. Vorarlberg" u. d. „Innsbruck. Nachrichten." Innsbruck, Sillgaſſe 5. (Trient $^{25}/_{8}$ 65.) ()

Siméon, Pierre, ⚖, Dr. jur., Landrichter. Landsberg a. W. (Berlin $^{7}/_{7}$ 67.) **B:** Weſen des befriſteten Rechtsgeſchäfts 89; Geſetze über das Notariat 91; Preuß. Gerichtskoſtengeſetz 95, 2. A. 97; Gebührenordnung f. Notare 95; Vorſchrift f. d. preuß. Gerichtsvollzieher, 3. A. 96; Die

Reichsgrundbuch-O. 97; Recht und Rechtsgang im Deutschen Reich 98 f.

Simmersbach, Franz. ⚒, Berg.-Ing. Bochum, Mühlenstr. 40. (11|12 41.) **B**: Gesch. d. Saline u. d. Badeshothenfelde 72; Gesch. d. deut. Salinenwesens 79; Gesch. d. Siegerländer Bergbaus 81; Cokofabrikation im Oberbergamtsbezirk Dortmund 87. ()

Simon, Andreas, landw. Red. d. „Ill. Staats-Zeitg". Chicago, 87 Baxterstr. (Schleusingen 7|6 45.) **B**: Chicago, Gesch. u. Beschreibg der Parks, Friedhöfe u. Boulevards Chicagos 93, 2. A. 94; Histor. Skizzen des alten St. Virginien; Whatcom County im Staate Washington 97. ()

Simon, Eduard, PA., Chefredakt. des „Darmst. Tägl. Anzeig." Darmstadt, Grafenstr. 33. (Linz a. Rh. 16|6 39.)

Simon, Ferd., SchG., Handelswiss., ger. Bücherrevisor. Berlin O, A. d. Michaelsbrücke 1. (Magdeburg 12|11 48.) **B**: Gründl. Unterweisg in dopp. Buchführg 75, 92, in einf. Buchführung, Correspondenz u. Calkulation 78, 94, im kaufmänn. Rechnen 88; Kaufm. Univ.-Bibl. VI; Briefl. Unterr. in der Handelswiss. 70, 92; Gründl. Unterw. i. d. deut. Sprache 92; Bankier u. s. Kundschaft 92. ()

Simon, Heinrich (Pf. H. Osmin), Musik, Dr. phil., Kgl. Biblioth. Berlin W, Schaperstr. 37. (ebda 4|5 58.) **B**: D. harmon. Reihe 86; Kl. Musiklex. v. Kalauer 92, 3. A. 96; Musik u. Musiker i. Lichte d. Humors u. d. Satire 99. **H**: Friedr. d. Große über d. deut. Litt. 86; R. Schumann, Gesammelte Schriften 88, 89. **Ue**: Mark Twain, Skizzen 84; C. F. Gauß, Unterss. über d. unendl. Reihe 88.

Simon, Max, ✠, Dr. phil., Seminarlehr. a. D. Charlottenburg, Kantstr. 160. (Jastrow 20|1 26.) **B**: Geogr. f. Volks- u. Mittelsch., 5. A. 84; Physik f. dies., 4. A. 87; Geom. f. höh. Bürgersch. u. Lehr.-S., 4. A. 94; Erster Unterr. in der Raumlehre 89; Einzeilige Schul- und Verkehrs-Stenogr., 3. A. 84; Französ. Konjugat.-Tabell. 86; Doppel-Kal. b. jüd. u. christl. Zeitrechng von 1781|2000 88; Grundzüge der jüd. Kal. 91; 1200jähr. Parallel-Kal. der jüd. und christl. Zeitrechng 4561—5775, 800|1996 95; Ein neuer Maphtëach, Schlüssel z. leichten Umrechnung jüd. und christl. Daten von 345—2000 98. [Limpurnstr. 78. ()

Simon, Max, PA., VB. München.

Simon, Naphthali, s. Isaac Hirsch.

Simon, Paul, SchG., ⚲, Dr. phil., Verl. u. Red. Leipzig, Nürnbergerstr. (Königsberg, Pr. 23|1 58.) ()

Simon, Theodor, ✠, ⚓, Lic. theol., Dr. phil., Schloßpfr. Cottbus, Gymnasialstr. 15. (Fambach, Kr. Schmalkalden 11|8 60.) **B**: Darstellg d. Seinslehre Lotzes in ihr. Verh. zu d. Herbarts 93; Leib u. Seele bei Fechner und Lotze 94; Schopenhauer nach Charakter u. Stellung zum Christent. 94; Die Psychol. des Apostels Paulus 97.

Simon, Ulr. Rud. Gg., PA., Chefred. d. „Zwickauer Tagebl. u. Anz." Zwickau, Sachsen, Schloßstr. 26. (Neumarkt, Schl. 4|7 65.)

Simon, P. Wenzel, (t.), Priester der Congregation d. frommen Arbeiter, Red. v. „Das christl. Handwerk". Wien XV. ()

Simoni, Georg, (t.), ⚓, ♆, ⚷, ✓, Dr. phil. Feistritz-Marburg, Steierm. (Agram 15|4 21.) **B**: Ill. ULmanach 57; Ansichten u. Gesch. v. Mähren 58; Stahlfederzeichnungen a. Alt-Karlsbad 63; Kaiser Maximilian I. 68; Erkenntnißlehre b. Schöpfg 69; Dante u. Philaletes 69; Custozza 69; Lissa 70; Stahlfederzeichnungen aus Alt-Agram 70; Oesterr. Lyriker b. Gegenwart 70; J. Christl 71; Unfehlbarkeit d. Papstt. 73; Buchauer Spähne 73; N. Monolog des Faust 75; Wucherfeind 79; Zitherfreund 80|85; Jubiläumsfeier 84; Sagen und Märchen aus Mährens Vorzeit 89; Gedenkblatt für Franz Joseph I. am 18. Aug. 90; So werdet ihr alt, 7. A. 97; Schach der Trunksucht 97; Gesundheitswarte 95/97; Vorträge üb. naturgemäße Lebensweise 97. ()

Simons, Eduard, ev. ✝, Lic. theol., UP. Bonn a. Rh., Königstr. 58. (Elberfeld 27|5 55.) **B**: Hat der 3. Evangelist den kanonischen Matth. benutzt? 80; Aelteste ev. Gemeindeармenpflege am Niederrhein 94; Freikirche, Volksk., Landesk. 95; Niederrhein. Synodal- u. Gemeindeleben unter dem Kreuz 97.

Simons, Peter, ⚒, Verwaltungs-Dir. der Knappschafts-Berufsgenoss. u. d. Allg. deut. Knappsch.-Verb., Red. v. „D. Kompaß". Berlin NW, Klopstockstr. 18 I. **B**: Gesch. u. Statistik der Wurm-Knappschaft in Bardenberg bei Aachen 90; Das deut. Knappschaftswesen 95.

Simonsfeld, Henry, ♚, Dr. phil., ao. UP. München, Schellingstr. 89 III. (Mexiko 15|10 52.) **B**: A. Dandolo u. seine Geschichtswerke 76; Venetian. Stud. I. D. Chronicon Altinate 78; Deutsche als Colonisatoren i. d. Gesch. 85; Bayr. Kolonialpläne 87; Fondaco dei Tedeschi i. Venedig u. d. dtsch-venetian. Handelsbeziehgen 87 II; Dtsche Kolonie zu Treviso im spät. MA. 90; Analekten zur Papst- u. Konzilsgesch. i. 14. u. 15. Jhrh. 91; Zur Landeskunde Bayerns 94; N. Beiträge z. päpstl. Urkundenwesen im MA. u. z. Gesch. d. 14. Jhrh. 96; Hist.-diplomat. Forschgen zur Gesch. d. MA. 97|98.

Simony, Oskar, Dr. phil., Prof a. d. Hochschule für Bodenkultur. Wien III, Salesianergasse 13. (*)

Simroth, Heinr., ♈, Dr. phil., Oberlehrer ao. UP. Leipzig, Mechlerstr. 1. (Riestädt 10|5

51.) **B**: Entsthg d. Landtiere 91; Weichtiere in Bronn's Tierreich I 95; Gastropoden der Planktonexpedition 2c. 95. ()

Simson, Bernhard v., ✍, Dr. phil., o. UP. Freiburg i. B. (Königsberg $^{19}/_{2}$ 40.) **B**: Jahrb. d. fränk. Reichs unt. Ludwig d. Frommen 74/76 II: Beziehungen Napol. III. zu Preußen u. Deutschl. 82; **Neub.** u. Fortsetz v. S. Abel, Jahrb. d. fränk. Reichs unter Karl d. Großen 83/88 II; Entsthg. d. Pseudo-Isidor. Fälschungen i. Le Mans 86. **H**: W. v. Giesebrecht, Gesch. d. dtsch. Kaiserzeit, Bd. VI 95.

Simson, Franz Xaver, (k.), ✍, Pfarrer. Lauterhofen. (Neumarkt, OPf. $^{5}/_{3}$ 46.) **B**: Lauterhofen in der OPfalz 93. ()

Sina, Franz Gust. (Pf. Bruno), (k.), 🖹, Lehrer. Wald, Rheinpr. (Gräfrath $^{31}/_{3}$ 40.) **B**: Kurze Katechismus-Erklärung 84; Im Geiste Overbergs oder Signale b. alten Garde 88; Brosämlein v. d. Mutter Tisch (Pf. Al. Stanislaus) 94; Das Kind 94; Kreuzes-Pädagogik, hl. Lippen abgelauscht 97; Ueberbleibsel von der Mutter Tisch 98; Krümlein von der Mutter Tisch 98.

Singer, Fritz (Pf. S. Fritz), VB., CC., ✆, ✉, ✍. Wien I, Am Hof 11. (ebda $^{14}/_{6}$ 41.) **B**: Herren d. Schöpfung; Zauberformel; Wie du willst; Lieber Mensch, L.; Lieder e. Träumers, G.; A. ungleichen Tagen, G. 87; Briefe e. Junggesellen 88, 2. A. 94; Idealisiert, L. 91; Thoren u. Thörinnen 91; Zu Thal, Ged. 93; Voran d. Liebe 95; Ein Jahr, Duette a. d. Eheleben 99.

Singer, Hans Wolfg., Kunstw., Dr. phil., Dir.-Assist. a. kgl. Kupferstichkabinett. Dresden. (New York $^{16}/_{9}$ 67.) **B**: Bürgerl. Trauersp. in Engld. (b. 1800) 91; Gesch. d. Kupferstichs 94; Lex. d. Künstler, n. Ausgab. 95 f. IV; Wiss. Verzeichn. d. Kupferstichkab. v. Lanna 95 II; Etching, Engraving etc. 97.

Singer, Jakob, (k.), Naturw., Dr. phil., o. Lyceal P. Regensburg. (ebda $^{24}/_{3}$ 34.) **B**: Flora Ratisbonensis 65, 2. A. 91. ()

Singer, Isidor, Sozialw., Statistik, Dr. jur., ao. UP., **H**: „Die Zeit". Wien IX, Günthergasse 1. (Budapest $^{16}/_{2}$ 57.) **B**: Soziale Zustände in d. nördlich. Böhmen 85; Soziale Verhältn. in Ostasien 88; Soziale Wanderungen der Gegenwart 89.

Singer, Maximilian, ✆, Dr. phil., k., k. GPrf. Prag-Weinberge. (Lipnik $^{6}/_{2}$ 57.) **B**: José Galeano, Optte 91; Der Friedensengel, Sch. 91; Der Schwur, Op. 92; Die Schuld der Väter, Sch. 96.

Singer, Rudolf, PA., 🖃, ✍, Chefred. der „Hamb. Börsen-Halle". Hamburg, Hagedornstr. 31. (Breslau $^{31}/_{1}$ 45.)

Singer, Samuel, vergl. Litt. ✍, Sagenkunde, Dr. jur. et phil., ao. UP. Bern, Spitalgasse 57. (Wien $^{12}/_{7}$ 60.) **B**: Apollonius von Tyrus 95; Bemerk. z. Wolfram v. Eschenbach 98. **H**: Deutsche Volksb. (m. Bachmann) 89; Goethe, Die ungleichen Hausgenossen 82; Ulrichs von dem Türlin Willehalm 93.

Singer, W., CP., Chefred. b. „N. W. Tagbl." Wien II, Praterstr. 7. (ebda $^{26}/_{11}$ 47.)

Singult, Th., f. Th. Sickenberger.

Sintenis, Elsbeth, f. E. Fahrow.

Sintenis, Franz, Entomologie, Litt. ✍, Staats R. Jurjew (Dorpat), Breitstr. 19. (Alten $^{27}/_{8}$ 35.) **B**: Ueb. Immermann's Münchhausen 75; Ueber G. Freytag, 2. A. 81; Litt. Ansichten 94; Märchenkranz, br. Sc. 95; Ueber Frauenlitt. 96.

Siola, A., s. Alois Kohn.

Sittard, Joseph, Musikkrit., ✍, Prof., Red. am „Hamb. Corresp." Hamburg, Alte Rabenstr. 8 H 7. (Aachen $^{4}/_{6}$ 46.) **B**: Kompendium der Gesch. der Kirchenmusik 81; Einführung in d. Gesch. u. Aesthetik d. Musik 83; Krit. Rückschau auf d. I. Stuttg. Musikfest 85; Studien u. Charakteristik 88 III; Gesch. d. Hamb. Musik- u. Konzertwes. 90; Gesch. des Theat. u. d. Musik a. württ. Hofe 90/91 II; Krit. Briefe üb. d. Wiener intern. Mus.- u. Theat.-Ausst. 92.

Sittenfeld, Konr. (Pf. Konr. Alberti), Litt. ✍, ✍, Nov., ✆, Krit. Berlin W, an d. Apostelkirche 5 I. (Breslau $^{9}/_{7}$ 62.) **B**: L'Arronge u. d. Deut. Theater 84; G. Freytag 82, 2. A. 86; B. v. Arnim 85; L. Börne 86; Riesen u. Zwerge, N. 87, 2. A. 89; Ohne Schminke 87; Plebs, N. 87; Brot, Dr. 88; Wer ist d. Stärkere? R. 88; Was erwartet d. dtsche Kunst v. Wilh. II.? 88; Mod. Realismus i. d. Litt. u. d. Grenzen f. Berechtigung 80; Alte u. Junge, R. 89; Im Suff, Parodie 89; Schule d. Redners 90; Federspiel, Nov. 90; D. Recht auf Liebe, R. 90, 3. A. 91; Natur u. Kunst 91; Bei Freund und Feind 91; E. Vorurteil, Dr. 91; Schröter u. Co., R. 92; Mode, R. 93; Grobe Keile auf grobe Klötze, Epigr. 93; Bluff, L. 93; Maschinen, R. 94; Die Franzöfin, L. 94; Fahrende Frau, R. 95; Rose von Hildesheim, Hist. R. 95; Der goldene Käfig, Sch. 95; Neudeutsche Reichspolitik 96; Türk. Zustände 96; Die schöne Theotaki, R. 98. ()

Sittenfeld, Ludw., VB., ✆, ✍, Red. Breslau, Feldstr. 29. (Liegnitz $^{15}/_{12}$ 52.) **B**: Donnerstag, L. 78; Lokalpatrioten, P. 79; Stat, L. 80; Virtuosen, L. 83.

Sittl, Karl, klass. Ψ, ✉, Dr. phil., o. UP. Würzburg, Sanderglacis 17. (Passau $^{13}/_{2}$ 62.) **B**: Wiederholungen i. d. Odyssee 82; Lokale Verschiedenheit d. lat. Sprache 82; Gesch. d. griech. Litt. bis auf Alex. d. Gr. 84/87 III; Adler u. d. Weltkugel als Attribute d. Zeus 84; Hesiods Werke (griech.) 89; Gebärden b. Griechen u. Römer 89; Progr. d. Wagnerschen Kunstinstit. 90 ff.; Würzb. Antiken 90; Patrizierzeit der griech.

Kunst 91; Phineusschale 92; Jahresber. d. kunstgesch. Mus. d. Univ. Würzburg 93 ff.; Firmicus mathes. I, 94; Handb. d. Archäol. 94, m. Atlas 96; D. Anschauungsmethode in d. Altertumswiss. 96. ()

Sitzler, Jak., klass. Ph., Dr. phil., G.-Dir. Taubertbischofsheim. (Eppingen $^{28}/_{2}$ 51.) **B**: Ausg. v. Theognis 80, v. Herodot VII, 85, 2. A. 92; dto. VIII 87, 2. A. 98, dto IX 87 und VI 94; Thukydides VI 88, 2. A. 98, VII 89, I 91, II 92; Ausw. a. Herodot 95; C. Buchholz, Auswahl aus d. griech. Lyrikern, 4. A. 98. **B**: Griech. Litt.-Gesch. 90.

Skalden, Georg David, s. G. D. Schulz.

Sklarek, Max, SchG., ♪, ✆, Theater, Privat., Dr. phil. Charlottenburg, Grolmanstr. 36. (Beuthen, O.-S. $^{11}/_{2}$ 67.) **B**: Die Abtei Bronnbach an der Tauber. Beitrag z. Baugesch. der Cistercienser 93; Fritz v. Zollern, Sch. 98.

Sklarek, Wilh., Dr. med., ✠: d. „Naturwiss. Rundschau". Berlin W, Lützowstr. 63. (Raszkow $^{22}/_{9}$ 36.) **B**: Gesundheitslehre 68; Naturforscher 68|85.

Skowronnek, Fritz, BP., Politik, Publiz., ♪, ✆, Dr. phil., Red. d. „Berliner Z." Berlin-Schöneberg, Akazienstr. 3. ()

Skowronnek, Rich., SchG., BP., Dramaturg d. Kgl. Schauspielh. Berlin W, Schöneberger Ufer 43. ($^{12}/_{8}$ 62.) **B**: Polska Maria, Masurische Dorfgeschichten 88; Im Forsthaus, Sch.; Palast-Revolution, L.; Der Erste s. Stammes, L.; Verspielt, Dr.; Halali, Lustsp.; D. stille Wache, Schw.; Mein Vetter Josua, R. 95; Die kranke Zeit, L.; Waidwund, Sch. ()

Skraup, K., ✆, ♪, Nov., Kritik, Prof., Artist. Dir. d. Stadtth. Zürich, Untere Mainaustr. 19. (Prag $^{7}/_{11}$ 51.) **B**: Drei Systeme, L. 76; Schein trügt, Sch. 81; Katastrophen, Sch. 83|84; Dtsch. Bühne u. ihre Beziehungen zu Kunst u. Moral 84; Unter uns, L. 85; Familie Hartung, Sch. 86; Rhetor. u. dram. Ausbildung 88; Methodik der Stimm- u. Sprachbildg 89; Streik, Sch. 90; Legitimirt, Sch. 91; Katechism. d. Mimik u. Gebärdenspr. 92; D. Kunst d. Rede u. des Vortrages 93; Rübezahl, Märchensp. 93; Die Selbstmörder, Schw. 95. ()

Skraup, Zdenko Hanns, ♫, Dr. phil., o. UP. Graz, Lechgasse 2. (Prag $^{3}/_{8}$ 50.)

Skrein, Sigm., PA., CP., Red. d. „Zt. W. Extrabl." Wien IX, Grünetorgasse 33. (Holleschau 60.) ()

Skrein, Stefan, CC., PA., Politik, ✠: d. „W. Allg. Ztg." Wien IX, Rossauergasse 5, Th. 11. (Holleschau $^{14}/_{9}$ 56.) ()

Skrzeczek, Richard, Red. u. Verl. der „Moabiter Tages-Z." Berlin NW, Rathenowerstr. 81 I. (Biskupitz $^{3}/_{12}$ 52.) **B**: Wie führe ich m. Prozesse d. Amtsgericht 82, 25. A. 95; Wie mache Steuerreklamationen 85, 4. A. 93; Berliner Univ.-Notizkal. 95 ff.

Skutsch, Felix, Geburtsh., Gynaekol., Dr. med., ao. UP. Jena, Schäferstr. 1. (Königshütte, OSchles. $^{14}/_{1}$ 61.) **B**: Laceration des Cervix uteri 64; Beckenmessung an d. lebenden Frau 87; Palpation der Bauch- und Beckenorgane 92. ()

Slanarz, Rich. (Pf. Rich. March), s. d.

Slawik, Ottokar, Musikkritik, Inh. e. Musikinstituts. Teschen, OeSchl., Stephanienstr. 19. (ebda $^{2}/_{7}$ 71.)

Slop-Cadenberg, Karl Edler v. (Pf. Carlo de Montecadine), (k.), Baron b'Agnano, WB., PA., Politik, ♪, Hum., **U**: IFDeutsch, Prf., Redakt. d. „Mattino". Neapel, Via Roma 231. (Triest $^{6}/_{4}$ 55.)

Slotko, Adalb., ✆, Verl.-Buch., Inh. v. Dr. Löwensteins Bureau für Vermittl. litt. Gesch. Berlin W, Habsburgerstr. 3. (Königsberg $^{12}/_{4}$ 39.) **B**: Mutterherz 77; Unsere Heiratskandidaten, Dr. 77; Licht u. Schatten, Dr. 78; Leid u. Freud 78; Von Ohr zu Ohr, Dr. 79; Unt. fremder Flagge 81; Ehestandsfesseln 82; Drei Freunde, Sch. 89; Helene, Sch. 89; Adonis, L. 89. ()

Slovak, f. Alfred Sanftleben.

Smend, Jul., prakt. ✝, o. UP. Straßburg i. E., Ruprechtsauer Allee 14. **B**: Feierstunden 92, 2. A. 95; Die evangelisch. deut. Messen bis zu Luthers deut. Messe 96; Kelchversagung u. Kelchspendung in d. abendländ. Kirche 98.

Smend, Rud., ✝, Dr. phil., Lic. theol., o. UP. Göttingen. (Lengerich, Westf. $^{5}/_{11}$ 51.) **B**: Moses apud Prophetas 75; Prophet Ezechiel 80; (m. Prf. Socin): Inschrift d. Königs Mesa v. Moab 86. ()

Smith, P., s. Dr. Heinr. Janke.

Smitt, Willem, Dr. phil., Schuldir. Leipzig, Pfaffendorferstr. 23 I. (Altona $^{22}/_{12}$ 32.) **B**: Leitf. z. allg. Weltgesch. 66; Schulsparkasse; Erkenne dich selbst 80; Tempelwacht 88; Katechism. d. Freimaurerei 91; Einschau und Ausschau 95.

Smolle, Leo, ♔, Dr. phil., GP., Schulr. Wien II, Castellezgasse 13. (Cilli $^{15}/_{10}$ 48.) **B**: Sealsfield 75; Lenau 77; Joseph II. 80; Markgrafschaft Mähren 81; Habsburger 82; Erste deutsche Kaiserkrönung; Karl V. u. Heinr. VIII.; Erkenntnistheorie Kants; Einführg i. d. Studium d. Psychologie; Charakterbilder a. d. vaterländ. Gesch. 88; Buch v. unserm Kaiser 89; Auf Feldern d. Ehre 90; Radetzky 91; Lehrb. d. Gesch. des Altert. f. d. unt. Kl. d. Gym. 93; Lehrb. d. Gesch. des MA. 94; Lehrbuch d. Gesch. der Neuzeit 95; Erzherz. Albrecht 95; Fünf Jahrzehnte auf Habsburgs Throne 98.

Sochaczewer, Ludwig, ♪, Red. des „Memeler Dampfboot". Memel, Friedrich Wilhelmstr. 14|15. (Würzburg $^{11}/_{4}$ 70.)

Sochaczewski, Mart., VBJ., SchG., ✠: d. „B. Schnellp." Berlin SW, Lindenstr. 15.

Socin, Adolf, Ψ, Dr. phil., ao. UP. Basel, Steinengraben 10. (27/1 59.) **V:** Schriftsprache u. Dialekte im Deutschen 88; Lehrbuch der Vereinf. Stenogr. 90, 2. A. 95; Basler Mundart u. Basler Dichter 96.

Socin, Albert, Ψ, Dr. phil., o. UP. Leipzig, Schreberstr. 5. (13/10 44.) ()

Sodek, Isidor, ⚇, Regiss. am Stadttheater. Bielitz. (Prag 3/12 63.) **V:** Die Schuld der Väter 93. ()

Soden, Herm. Frhr. v., ✝, D., Prediger, ao. UP. Berlin SW, Friedrichsstr. 213. (Cincinnati 16/3 52.) **V:** Brief d. Apostel Paulus an die Philipper 89; Und was thut die evangel. Kirche? 90, 3. A. 91; Handkommentar zum NT. III 90/91, 2. A. 92/93; Und Friede auf Erden 92; Reformation u. soziale Frage 92, 2. A. 93. ()

Sodenstern, Frau Eveline v. (Pf. E. v. Stern), FDS., VB., ✉, ⚇, Ballet. Homburg v. d. H., Luisenstr. 121. (H.-Cassel.) **V:** Paul u. Virginie, Ballet 91; Bettina, Singsp. 92; Manuela, Operntextbuch 94; Hero und Leander, Dram. Ballet 96; Die schöne Müllerin, Ballet 98.

Sodoffsky, Gustav, ⚅, Finanzwiss., Dr. b. Staatswiss. Riga, Sünderstr. 12. (ebda 9/12 60.) **V:** D. Immobiliensteuer in Riga u. die Gebäudesteuer in Oesterreich 88; Aus der Gipsproduktion Livlands 90, 2. A. 91; D. Besteuerg d. Gebäude, in Beziehung auf Riga 92.

Söderström, Hugo, VB., ✓, ✉, ⚇, Nov., Essays, GKomR. Grünberg, Schl. (Breslau 30/11 35.) **V:** Begriff „Kunst" 78; Sternenlicht u. Wetterleuchten, N. 78, 2. A. 85; Manuela, Sch. 79; Bürgermeisterwahl, Hum. E. 86, 2. A. 92; Rose am Abgrund, Sch. 97; Die Geheimn. d. Kurliste, N. 98.

Söhle, Karl, ⚇, ✉. Dresden, Rabenerstr. 11 III. (Uelzen 4/8 61.) **V:** Musikantengesch., D. 97.

Söllner, Frl. Ottilie (Pf. C. Vollbrecht), Nov., Roman, ✓. Prag, Smeckagasse 4. (Ronneburg 18/2 41.) **V:** Frl. Charlotte; Tante Jutta, N. 86; Dissonanzen, N. 87; Kategor. Imperativ 89; Magdalena 90; Wolfsee 92; Hohenbühl; Jn Fesseln 94; Das Stadtkind 95; Ein Schatten 96; Comtesse Hanna, R. 97; Schicksal, R. 98.

Sömer, Peter, (k.), ✉, Vikar. Büderich b. Werl. (Elspe i. W. 12/8 32.) **V:** Religg. Geb. 74; Kirchenjahr, G. 87; Altar u. Tabernakel, G. 90; Hageröschen aus d. Herzogt. Westf., G. 92; Legenden, G. 96; Spiegelbilder, Fabeln, Parabeln u. Sprüche, G. 97.

Soest, Jul. v., s. A. K. Disselhof.

Soest, Wilh. v., s. Wilh. Ungemach.

Soffé, Emil, PA., Litt., Prf. Brünn, Eichhorngasse 38. (ebda 4/10 51.) **V:** Samson, N. 81; Ist „Mucedorus" ein Schausp. Shakespeares? 87; W. Hogarth 90; Die erlebten u. litt. Grundlagen v. Goethes dram. Jugendwerken: I. Erwin u. Elmire 88, II. Clavigo 91; D. Totentanz 92; Rud. von Habsburg im Spiegel d. deut. Dichtung 93; Charles le Brun 93; L. Goldhann 96; Das Raigerner Liederbuch 97.

Sohlern, Carl Edgar Frhr. v., ✗, ⚇, Dr. med., Leiter u. Bes. d. Klinik. Magen- u. Darmkranke. Kissingen, Burg Gößweinstein, OFrank. (Johannisthof, Frk. 17/5 53.) **V:** Baldurs Tod; Wieland der Schmied; Erkrankgen d. Magens u. Darms.

Sohm, Rud., ⚖, D., Dr. jur. et phil., o. UP. Leipzig, Plagwitzerstr. 51. (Rostock 29/10 41.) **V:** Lehre v. subpignus 64; Prozeß d. Lex Salica 67; Fränk. Reichs- u. Gerichtsverfass. 71; D. Verhältnis von Staat u. Kirche 73; Recht d. Eheschließung 75; Trauung u. Verlobung 76; Institutionen d. röm. Rechts 84, 7. A. 98; Kirchengesch. im Grundriß 88, 10. A. 96; D. obligator. Zivilehe u. ihre Aufhebung 80; Entstehung d. deut. Städtewesens 90; Kirchenrecht I 92.

Sohnren, Heinrich, Geschäftsführer d. Ausschusses für Wohlfahrtspflege auf dem Lande, LB., FG., Dorfgesch., Volkskunde, Jgdschr., H: v. „D. Land", „Kleine Dorfztg" u. „Die Landjugend". Berlin-Steglitz, Elisenstr. 1. (Jühnde 19/6 59.) **V:** Deutscher Sagenschatz 85 (m. Kassebeer); Leute aus der Lindenhütte 86 II; Verschworen, verloren 88, 2. A. 95; Meineid im deutschen Volksbewußtsein; Wartburgbote 88; D. hinter d. Bergen 94, 2. A. 95; Zug vom Lande und die sozial. Revolution 94; Wie die Dreieichenleute um den Dreieichenhof kamen; Die Wohlfahrtspflege auf dem Lande I 95; Die Zukunft der Landbevölkerung; Bedeutung d. Landbevölkerung im Staate; Bauernland 96; Eine Wanderfahrt durch d. deut. Ansiedelungsgebiete in Posen u. Westpr.; Der Bruderhof 97. ()

Sojecki, Jos. Casim. Arth. v. (Pf. Arth. v. Erlenfels, Eugen Vandow), VB., ⚇, ✉, ✓, Versich.-Außenbeamter. Berlin SO, Köpnickerstr. 32 I. (Wierzyszken 31/3 45.) **V:** Clara v. Adorf, Sch. 85; Sein Weihnachtsheiliger Abend, Erz. 89; Friedhofsblüthen, G. 98; J. Banne des Buchstabens, Dr. 98.

Sokolowsky, Rudolf, Litt., Dr. phil., Red. Hamburg, Grindelhof 52. (ebda 2/2 68.) **V:** Aufleben d. altdeut. Minnesangs in d. neueren dtsch. Litt. 91; Ged. 97. ()

Soldan, Friedrich, Prf., GLehrer. Worms a. Rh., Leiningerstr. 15. (Friedberg, H. 8/3 41.) **V:** Deut. Heldensagen auf d. Boden v. Worms 81; Reichstag v. Worms 1521 83, 2. A. 83; Sagen u. Gesch. der Langobarden 88; Zerstörung der Stadt Worms 89; Heinrich der Eis. und s. Sohn Otto d. Schütz 96; Gesch. d. Großh. Hessen 96. **Neub.:** Künzel, Großherz. Hessen 93. ()

Solger, Bernh. Friedr., ⚕, Dr. med., ao. UP. Greifswald. (Untermerzbach 5/12

49.) **V**: Zelle u. Zellkern 91; Ueb. d. Architektur der Stützsubstanzen 92; Die Harn- u. Sexualorgane 94; Ueb. den feineren Bau d. Glandula submaxillaris d. Menschen 96.

Solger, Hans, ſ. Theod. Bäumler.

Solger, Heinrich, deutsche Spr. u. Litt., ⊜, ♆, k. Reallehr. a. D. München, Steinstr. 59. (Waldsorf b. Bamberg $^{22}/_{10}$ 44.) **V**: Vom alten deutschen Reich zum neuen 93; Im Tempel d. Weltlitt. 88; Japan. Briefe 92; Schubart 94; Ueber Verbesserung uns. Rasse 93.

Solger, Frau Maria Christine (Pseud. Cilli Crone), VB. Berlin N, Reinickendorferstr. 2 c. **V**: Studien u. Scherz; Ferien; Urland auf Rügen, Erz.; Im Süden, Nov.; See-Palle, Erz.

Sollweck, Mathias, (k.), Pfarr. Waal b. Buchloe. (Hirschberg, Bay. $^{27}/_{10}$ 48.) **V**: Fratris Pauli Waltheri Guglinensis Itinerarum In Terram Sanctam Et Ad Sanctam Catharinam 92. ()

Solmsen, Felix, Sprachwissensch., ao. UP. Bonn, Coblenzerstr. 58. (Schneidemühl $^{11}/_{7}$ 65.) **V**: Studien zur lateinischen Lautgesch. 94. *

Solms-Rödelheim, Mathilde Gräfin zu, geb. Prinzessin v. Solms-Horstmar, ♆. Dorheim, Gr. Hessen. (Coesfeld i. W. $^{21}/_{8}$ 27.) **V**: Glockenlaute, Ged. 92. ()

Solms-Rödelheim, Otto Graf zu, ♛. Rödelheim, R.-B. Wiesbaden. **V**: Friedr. Graf zu Solms-Laubach (1574|1635) 1.88.()

Soltau, Wilh., alte u. mitteldtsche ♛, Dr. phil., Prof., OGDelbr. Zabern i. E. (Hamburg $^{17}/_{8}$ 46.) **V**: Chronik d. Matthias v. Neuenburg 76; Entstehg u. Zusammensetzg d. altröm. Volksversammlgen 80; Ursprüngl. Bedeutg u. Kompetenz d. aediles plebis 82; Jakob v. Mainz 83; Gültigkeit d. Plebiszite 84; Prolegomena z. röm. Chronologie 86; Röm. Amtsjahre 88; Röm. Chronologie 89; Zur Genealogie d. Grafen v. Abenberg 92; Livius' Quellen im 21. u. 22. B. 94 u. 96, in der III. Dekade 94; Roms Kultur in Kulturgesch. des klass. Altert. v. Holm, Deecke, Soltau 96; Livius' Geschichtswerk 97.

Sombart, Werner, ♖, Dr. phil., ao. UP. Breslau, Parkstr. 21. (Ermsleben $^{19}/_{1}$ 63.) **Mith**: d. „Bibliothek für Sozialwissensch.". **V**: Röm. Campagna 88; Handelspolitik Ital. seit Einigg d. Königr. 92; Fr. Engels 95; Sozialismus u. soz. Bewegg im 19. Jahrh. 96, 12. Tauſ. 97.

Sommer, Frl. Anna (Pſ. A. v. Damm), 𝒻, Stizz. Lübeck. Uhlandstr. 10. (ebda $^{30}/_{3}$ 72.)

Sommer, Eugen (Pſ. Eugen Marquardt), Novell. Berlin-Schöneberg, Kaiser-Friedrichſtr. 9 p. (Berlin $^{12}/_{11}$ 75.) **V**: Weibertreue 97.

Sommer, Fedor, Epos, ✆, Sem.-Lehr. Münsterberg, Schles. (Hohenfriedeberg $^{21}/_{9}$ 64.) **V**: Auf der Wanderschaft, G. 90; Friede am Berge, Ep. 90; Gielana, Dr. 91; Pestalozzi in Stanz, Dr. 94, 8. A. 96; Im Nebel, Schw. 95; Schlesien, Landeskde 97; D. Kreis Münsterberg 98.

Sommer, Hans (eigentl. Zincke, gen. Sommer), ✒, Dr. phil., UP. a. D. Weimar, Wörthſtr. 7. (Braunschweig $^{20}/_{7}$ 37.) **V**: Untersuchgen üb. d. Dioptrik d. Linsensyſteme 70. ()

Sommer, Frau Helene, geb. Nitzſche, Nov. Dresden, Reitbahnſtr. 2 II. (ebda $^{9}/_{3}$ 48.) **V**: Anleit. z. Selbstanfertigg. von Kinderkleidung 2c. 95; Lehrb. d. Schnittzeichnens 94 u. 98. ()

Sommer, Hugo, ✒, ℞, OAmtsrichter. Blankenburg a. H., Nordstr. (Wolfenbüttel $^{26}/_{5}$ 39.) **V**: De doctrina, quam de harmonia praestabilita Leibnitius proposuit 66; Ueber d. Wesen u. d. Bedeutg d. menschl. Freiheit 82, 2. A. 85; D. Pessimismus u. d. Sittenlehre 82, 2. A. 83; D. Neugestaltg unserer Weltanſicht durch Erkenntniß d. Idealität d. Raumes u. Zeit 82; Gewißen u. mod. Kultur 84; Individualismus od. Evolutionismus? 87. ()

Sommer, Julius, GDA., ✆. Freiburg i. B., Kreisgerichtsplatz 4. (Mühlheim $^{30}/_{7}$ 59.) ()

Sommer, Frau Margarethe, ♆, Nov. Basel, Sempacherſtr. 28. (Paris $^{9}/_{3}$ 60.) **V**: Stereoskopen 84; Kornblumen u. Veilchen 88; Skizzen 89; Si j'etais roi, St. 94. ()

Sommer, Frl. Martha, Skizzen, Nov. Lübeck, Uhlandstr. 10. (Lübeck $^{10}/_{7}$ 77.)

Sommer, Robert, Psychiatrie, Dr. med. u. phil., o. ö. UP. Gießen, Psychiatr. Klinik. (Grottkau $^{19}/_{12}$ 64.) **V**: Lockes Verhältnis zu Descartes 88; Entstehg d. mech. Schule in d. Heilkunde am Ausgang d. 17. Jahrh. 89; Grundzüge e. Gesch. d. dtschn Psychol. u. Aesthetik von Wolff-Baumgarten bis Kant-Schiller 92; Psychiatr. Diagnostik 93; Lehrb. d. psycho-patholog. Untersuchungsmethoden 98. *

Sommer, Wilh., (k.), deutsche Sprache, ♆, Germanist, Dr. phil., Sem. Dir., Schulr. Paderborn. (Brenken $^{7}/_{4}$ 28.) **V**: Brud. Philipp d. Karthäusers Marienleben 59; Uns. l. Frauen Wunder, Legendenkranz a. d. 13. Jahrh. 60; Hand- u. Hilfsbuch f. d. Unterr. im dtschen Aufs. 64, 13. A. 95; Prakt. Aufsatzschule 66, 9.—13. A. 90; Deutsche Sprachlehre 67, 11. A. 97; Dtsch. Lesebuch f. höhere Lehranstalten 68, 5. A. 93; Sujets et Modèles pour l'enseignement intuitif 72; Grundzüge der Poetik, 78, 6. A. 95; Leitf. für den element. Unterr. in d. dtsch. Sprachlehre 79, 4. A. 93; Materialien zu pädagog. und didaktischh. Aufsätzen I 82, 4. A. 95; II 85, 3. A. 95; Kurze Gesch. d. Lehrerinnen-Sem. Paderborn 84; Aus dem Berufe, Ged. 94. ()

Sommerbrodt, Julius, griech. Bühnen-Altert. u. Lucian, Dr. phil., Prf., Prov.-SchulR. a. D., GRegR., Dir. d. wiss. Prüfungskommiss. f. d. Kandidat. d. höh. Schulamts in Schles. u. Posen. Breslau, Klosterstr. 12. (Liegnitz $^{6}/_{12}$ 13.) **B:** Ciceronis Cato maior 51, 12. A. 96; Luciani ausgew. Schriften I 65, 3. A. 88, II 53, 2. A. 69, III 57, 2. A. 77; Luciani codicum Marcianorum lect. 61; Griech. Theat. 65; Ciceros Redner. Ueberf. 70; Lucianea 72 II; Scaenica collecta 76; Lucianus 86/96 II. ()

Sommerfeld, August v., Kritik, Nov., Essay, Briefe nach Halle a. S., Lindenstr. 1. (Potsdam $^{6}/_{9}$ 68.) **B:** Leidenschaften, N. 90; Entgötterte Welt 90; D. neue Heil 91; Mod. Trio (m. Arent u. Konieczki) 91; Wetterleuchten, G. 91; Das 10. Gebot, N. 93; Blond u. schwarz, G. 93. ()

Sommerfeld, Frau Marie, geb. von Scheve, (Pfs. M. Hellmuth) BB., Nov., popul. Aufsätze. Kütrin, Moltkeplatz 14, Vorstadt II. **B:** Klapperstorchgespräche 97; Beppos Streiche, Erz. (m. T. v. Trotha) 98. **Ue:** Castelnuovo, Graf Leonforte 98.

Sommerstorff, Otto, Schausp. am Berl. Theat. Berlin SW, Hafenplatz 6. (Krieglach $^{29}/_{5}$ 59.) **B:** Wo ich war u. was ich sah 96.

Sommert, Hans (Pf. Ernst Freimut), Prf. a. d. K. K. Lehrerbildungsanst. Wien III, Ungargasse 54. (Miltigau $^{20}/_{10}$ 47.) **B:** Grundzüge d. deut. Poetik 80, 6. A. 98; Methodik d. dtschen Sprachunterr. 82, 3. A. 96; Fruchtkeime, G. 89; Dtsch. Lesebuch f. österr. Lehrerbildungs-Anst. (m. Lehmann u. Branky) 91/93 III; Zeitfragen, G. (Pf. Thermosan) 96.

Sommerwerck gen. **Jacobi,** Wilh., (k.), D., Bischof. Hildesheim. (Preuß. Minden $^{21}/_{4}$ 21.) **B:** D. heil. Bernward 85; D. Kreuz d. hl. Bernward 93.

Sondheimer, H., Dr. phil., Bez.-Rabbiner. Heidelberg, Bienenstr. 6. (Eppingen $^{10}/_{10}$ 40.) **B:** Biblisch-gesch. Religionsunterr. 80, 16. A. 98; Jüdisch-gesch. Religionsunt. 80, 8. A. 97; Pentateuch f. den Schulgebrauch 86, 2. A. 93.

Sonne, Eduard, Geh. BauR., Prof. Darmstadt, Martinstr. 13. **H:** Handbuch f. Ingenieurwissenschaften. ()

Sonne, Hermann, DConsistorialsekr., Red. „Corresp.-Bl. d. Ev. Kirchengesangvereins für Deutschl." Darmstadt, Martinstr. 13. (Hann.-Linden $^{3}/_{8}$ 65.) ()

Sonne, Wilhelm, Techn., Dr. phil., Priv.-Doz. Darmstadt, Bechstr. 70. (Emden $^{11}/_{4}$ 57.)

Sonneck, Heinrich, Dr. phil., Dir. d. dtschn Lehrerinnenbildungsanst. Brünn. (Iglau 42.) **B:** (mit Fr. Czulik) Methodb. Handbuch d. Heimatskde v. Brünn 90. ()

Sonnekalb, Paul, Dramaturgie. Erfurt, Mainzerhofplatz 6 I. (ebda $^{28}/_{3}$ 71.) **B:** Die Memoieren d. Französin, L. (mit D. Wachsmuth) 95; Ahasver, Soloscene 95; Frl. Doktor, L. (mit Kattner) 95. ()

Sonnemann, August, Humor, Nov., Beamt. Biendorf, Anhalt. (Halle a. S. $^{22}/_{8}$ 51.) **B:** Ueberrascht, L. 93. ()

Sonnemann, Leopold, Hd. „Frankf. Zeitg". Frankfurt M., Große Eschenheimer Straße 37. (Hoechberg $^{29}/_{10}$ 31.) **B:** Brochüren über Bankwesen, Altersversorgung, Wohnungsfrage, Arbeitslosen-Versicherung 2c.

Sonnemann, Max, Red. d. „Geraisch. Tagebl." Gera-Untermhaus, Reuß. (Halle a. S. $^{29}/_{10}$ 57.) ()

Sonnenburg, Eduard, Dr. med., ao. UP., Dir. am städt. Krankenhause Moabit. Berlin W, Hitzigstr. 3, Ecke Rauchstr. (Bremen $^{3}/_{11}$ 48.) **B:** Verbrennungen u. Erfrierungen 81; Halswirbelbrüche 92; Chirurg. Behandl. d. Lungenkrankh. 94, 2. A. 97; Pathologie u. Therapie d. Peritypholitis 94, 3. A. 97.

Sonnenburg, Emil, PA., Red. d., „Saar- u. Mosel-Ztg". Trier, Fleischstr. 29. (ebda $^{20}/_{6}$ 64.) **B:** Führer durch Trier 91. ()

Sonnenburg, Ferd., Roman, Litt., Lehr. Braunschweig, Wilhelmithorpr. 20 I. **B:** Heroen d. dtsch. Litteratur 72 III; Bannerherr v. Danzig, N. 77, 2. A. 93; Goldschmied v. Elbing 78, 2. A. 93; Am Waldstrom, R. 85 III; Auf der Grenzwacht, R. 86 III; In d. Flut, R. 87; Ellermoor, R. 88 III; Graf Heinr. v. Schwerin 89; Merret v. d. Düne 89; Unter dem Schwerte d. Weißmäntel 90; Für Kaiser u. Reich 92 II; D. Türkenmal 92; D. schwarze Herzog 93; Fürst Bismarck 94; Eberstein 95; D. Hirtenknabe v. Spessart 95; D. Söhne d. roten Erde 96; Herz. Anton Ulrich v. Braunschweig als Dichter 96.

Sonnenschein, Sigm., Min.-Vicesekr. Wien IX, Türkenstr. 10. (Schönbrunn $^{18}/_{9}$ 61.) **B:** Zur Reform d. Branntweinbesteuerng 81; D. Lokalbahnwesen in Oest. 86; Finanz. Sicherstellung des Lokalbahnwes. 93; Eisenbahn-Transportsteuer u. ihre Stellg im Staatshaushalt 97. ()

Sonntag, Heinr., s. Bernh. Kiesler.

Sonntag, Leo, s. Laura Vincent.

Sonntag, M., klass. Ph., Prf. Frankfurt a. O. (Kottwitz $^{10}/_{8}$ 45.) **B:** Vergil als bukolischer Dichter 91.

Sonny, Adolf, klass. Ph., Dr. phil., o. UP., StaatsR. Kiew, Rußl., Lewaschowskaja 32. ($^{16}/_{1}$ 61.) **B:** De Massiliensium rebus quaestiones 87; Ad Dionem Chrysostomum Analecta 96.

Sontag, Joh., WB., Dr. jur., k. k. Ministerialsekr. Wien III, Ungargasse 42. **B:** Handels- und Wechselkunde 95. ()

Sontag, Karl, Preuß. Hofschau-

spieler i. P. Dresden, Pragerstr. 33. (Berlin 7|1 28.) **V:** Frauen-Emanzipation 71 u. 76; S. Nachtwächt. zum türk. Kaiser 75, 4. A. 78; Schimpfereien 94. ()

Sontag, Otto, **O.** Charlottenburg, Goethestr. 75 II. (Breslau 2|8 46.) **V:** Mädchenlaunen 83; Wie kommt man z. Theater 90. ()

Sophar, M. W., SchG., **/**, Krit., Roman, Nov., **Ue:** EF. **H:** u. Red. d. „Engl. Presse". **H:** d. „Russ. Presse". Berlin W, Bayreutherstr. 18 I. (Celle 6|11 52.)

Sophus, Lud., s. F. Dahn.

Sorauer, Paul (Ps. Paulus Asper), **✍**, Dr. phil., Prf. **H:** „Zeitschr. für Pflanzenkrankh." Berlin-Schöneberg, Apostel Paulusstr. 23. (Breslau 9|8 39.) **V:** Beiträge z. Keimungsgesch. d. Kartoffelknolle 68; Handbuch d. Pflanzenkrankheiten 74, 2. A. 86|87; Obstbaumkr. 79; Studien üb. Verdunstung 83; Atlas d. Pflanzenkr. 87|93; Schäden d. einheimisch. Kulturpflanzen 88; Populär. Pflanzenphysiol. 91; Pflanzenschutz (m. Frank) 92, 2. A. 96.

Sorée, Fedor, s. Ferd. Roese.

Sorgenfrei, Paul (Ps. Sfrei), Humor, Nov., **✍**, Aphorismen, Satyren. Leipzig, Langestr. 32 b II. (ebda 6|8 70.) *

Sosnosky, Theodor v., Krit., Nov., Polit. Kremsmünster, OOester., zeitweise Alland, NOest. u. Wien. (Budapest 4|11 66.) **V:** Sprachsünden 90; Dichter-Steckenpferde 90; Der Sprachwart 94; Ridicula 94; Aus d. Dreivierteilwelt 95; D. Sprachenverordnungen d. Grafen Badeni u. ihre Folgen (anonym; v. e. Alt-Oesterreicher) 98; Pierres de Strass 99; Shocking 99.

Sothen, H. v., Jagd., Red. d. „Deutschen Jägerztg". Neudamm. ()

Souchay, Theodor, **✍**, **O**, **/**, **Ue:** EFH. Cannstatt b. Stuttgart, Paulinenstr. 29. (Lübeck 30|12 33.) **V:** Geb. 73; Sigurd, Drat. 83; Kyffhäuser, Drat. 86; Frisch v. Herzen, Ged. 86; König Rother, Drat. 86; Kathar. Cornaro, Drat. 88; Fingal, Drat. 90; Lucretia Collatina, Op. 90; Elegieen, G. 91; D. Nibelungenlied, Konzertepos 93; Thermopylae, Drat. 94; Lieder d. Lebens, D. 99.

Sowa, Rudolf v., klass. **Ψ**, Dr. phil., GP. Brünn. (Lemberg 53.) **V:** Mundart der slovakisch. Zigeuner 87; Wörterbuch d. Dialekts d. deutschen Zigeuner 98.

Soyaux, Frau Frida, geb. Schanz, Nov., **✍**, Jugendschrift. **H:** d. Jahrb. „Junge Mädchen" u. „Kinderlust". Berlin W 62, Kleiststr. 30, Gartenhaus II. (Dresden 16|559.) **V:** Geb., 2. A. 94; Um Leben und Liebe, N.; Filigran, Nov. i. Versen, 2. A.; Vierblätter, 200 Spruchstrophen, 6. A.; N. Geb. 94; Aehrenlese, n. Spruchstrophen 94, 4. A. 96.

Soyaux, Herm., **✍**, Reisebeschr., Ethnographie, Dir. der Kolonie Bom Retiro bei Pedras Brancas, Rio Grande do Sul, Brasil. (Breslau 4|1 52.) **V:** Verl. Welttheil 76; A. Westafrika 77 II; Reise in Südbras. 87; Dtsche Arbeit in Afrika 88. ()

Soyaux, Ludw., BB., **✍**, **/**, Red. am „Daheim". Berlin W 62, Kleiststraße 30, Gartenh. II. (Schlesien 20|8 46.) **V:** J. Kornfeld, G.; D. Rechte, L.; Renate, Ep.

Spach, Eduard, **Ψ**, Volksschriften, ev. Pfr. Lichtenberg, Unterelsaß. (Weinburg i. Els. 7|3 36.) **V:** Haideröslein, G. 78; Lichtenberg, Kriegserinnerungen 78, 4. A. 96; Bilder aus dem Leben 88, 89 u. 90; Es werde Licht! 90; Elsß. Pfarrhäuser: aus m. Vikarleben 91, 2. A. 91, 4. Folge 96; Aus m. Kinderleben 92; Bei m. Großeltern 93; Aus m. Schülerleben 94; Waldstrauß, G. 94; Aus m. Studentenleben 95; Wartburg u. Wittenberg 96. [v. Scheliha.

Spättgen, Doris, Freiin v., s. Doris

Spahn, Martin, **✍**, Dr. phil., UDoz. Berlin W, Winterfeldtstr. 5|6. (Marienburg i. Westpr. 7|3 75.) **V:** Verfassungs- u. Wirtschaftsgesch. d. Herzogt. Pommern 96; Joh. Cochläus 98; Akten u. Urkunden zur Gesch. des Kurfürsten Friedrich Wilhelm von Brandenburg XVI, 2. Hälfte 99. (*)

Spahn, Peter, **⚖**, Dr. jur. h. c., Reichsgerichtsrat, M. d. R. u. des preußischen Abgeordneten-Hauses. Leipzig, Gustav-Adolfstr. 5. (Winkel 22|5 46.) **V:** Zum Entwurf des BGB., das Eherecht 90; Verwaltung des Vermögens der Kirche 91. **Mith:** der Protokolle der Kommission für die 2. Lesung des Entwurfs des Bürg. Gesetzb.

Spandauer Hans Sachs, s. Heinrich Goerlitzer.

Spandel, Erich, **/**, **▲**, **Ψ**, Red. d. „Gen.-Anzeiger". Nürnberg, Karlsstr. 23.

Spandow, Philipp, Nov., **O**, **/**. Berlin W, Steinmetzstr. 77. **V:** Von Ihr u. mir, N. 96, 2. A. 96.

Spanier, Meyer, Germanistik, **/**, Dr. phil. Hamburg, Sternschanze 41. (Wunstorf 1|11 64.) **V:** Künstlerischer Bilderschmuck für Schulen 97; Vom alt. u. mod. Sturm u. Drang 97. **H:** Murner, Narrenbeschwörg.

Spanier, Moritz, **₰**, Dr. phil. Magdeburg, Breiteweg 99. (Wunstorf 2|7 53.) **V:** Begriff, Wesen u. Pflege d. Schönen im Lichte d. Erziehung 86; Quellenbuch für d. Unterr. in jüd. Gesch. u. Litt. 90; Exeget. Beiträge zu Hieronymus Onomastikon 96; Nachträge u. Berichtigungen zu den exeg. Beiträgen zu Hier. Onomast. 97; Moses Mendelssohn als Pädagoge 98.

Spannagel, Joseph (Ps. K. St-Ivanyi, Ovid), **✍**, **⚓**, ev. Pfarrer, a.c. Kowil-St-Iván bei Titel (Ungarn). (Bulkes 3|5 53.) **V:** Lyrische Ged. 89; Allg. Weltharmonie 90; Kurzgefaßte Reformationsgesch. 94. *

Spannuth-Bodenstedt, Ludwig (Ps. Paul Herfeld), **✍**, **O**, Kritik, Schauspieler. Brühl b. Cöln a. Rh., Villa Spannuth. (Kalk 7|7 80.) **V:** Album zeitgenöss. Dich-

terinnen 97|98; Album zeitgen. Dichter 98; Unter der Cische, Geb. 97; George Morin, Biogr. 97; Vor Sonnenaufg., G. 98; Ein Barbar, Schw. 98; Die Brautfahrt, lyr. Dr. 98; Ehre, Dr. 98.

Spatz, Philipp, CC., Journalist, Red. d. „Oestr. Volksztg." Wien III|2, Hansalgasse 5. (Königswart, Böhmen 3|12 57.) ()

Spatzier, Hans (Pj. H. Procházka), ♫, Musik, /, Dr. phil., Doz. a. d. Humboldt-Akad. H: d. „Deut. Handwerker-Ztg." Berlin N, Schönholzerstr. 17. (ebda 26|12 55.) B: Metaphys. Untersuchungen 78; Hegels Phänomenologie 89; Hallers Metalogik 2c. 89; Kerners Seherin v. Prevorst 91; Einführung in den Spiritismus 92; Spiritismus vor Gericht 92. ()

Specht, Franz Ant., (k.), ☙, Domkapitul. München, Theatinerstr. 1. (ebda 19|7 47.) B: D. exeget. Standpunkt b. Theod. von Mopsuestie u. des Theodoret v. Kyros 71; Kl. Kirchengesch. 75; Bibl. Gesch. u. Lehre in urkundl. Wort 79 II; Gesch. d. Unterrichtswesens in Deutschld 85; Gastmähler u. Trinkgelage bei den Deutschen 87; Die Frauenkirche in München 94.

Specht, Friedr., BP., /, ⊟, Dr. phil. Charlottenburg, Engl. Str. 28. (Salzwedel 8|2 64.) B: D. Reichstagswahlen v. 1867|97 98.

Specht, Karl August, ♫, ☉, Dr. phil., Red. d. „Menschentum" u. d. „Fr. Glocken". Gotha, Hansenstr. 5. (Schweina 2|7 45.) B: Vernunft und Offenbarungsglaube 71; Freirel. Kal. 72/95; Gottidee 72, 3. A. 76; Theol. u. Wiss., 4. A. 94; D. Verfluchte, Dr. 82, 6. A. 88; Rebellen, Sch. 84; Elsbeth, Sch. 85, 3. A. 94; Freies Denken 85, 2. A. 87; Gehirn u. Seele 87, 3. A. 94; Freidenker-Almanach 96; Popul. Entwickelungsgesch. d. Welt, 4. A. 94; Ideale d. Freidenkert. 89; Freidenkert. u. Geisteskultur 90; Afrik. Sitten u. Gebräuche 90; Mod. Ketzerverfolgg 91; Entstehung d. Erde 96. ()

Specht, Rich., ⊞, ☉, /, ☉. Wien IX, Kolingasse 19. (ebda 7|12 70.) B: Sündentraum, Dicht. 92; Geb. 93; Gastmahl des Plato, Kom. 95; Pierrot bossu, Kom. 95.

Specht, Thomas, (k.), ✝, D., Lyzeal-P. Dillingen, Bay. (Türkheim, B. 29|1 47.) B: Wirkungen d. eucharist. Opfers 76; Einheit d. Kirche nach d. hl. Augustin 85; Die Lehre v. d. Kirche nach dem hl. Augustin 92.

Speck, Wilhelm, ⊞, /, Roman, Pfarrer. Cottbus. (Großalmerode 7|7 61.) B: Arbeit an d. Gefangenen 92; Ursula, Erz. 94; Die Flüchtlinge 94.

Spectator, s. Victor Freudenberg.

Speidel, Felix, BP., litter.-kritisch. Essay, Theaterkrit., Red. d. „Nordd. Allg. Zeitg". Berlin W, Königgrätzerstr. 19. (Stuttgart 8|7 73.) *

Speidel, Lud., CP., /, Theaterkritik, Redakt. d. „N. Fr. Presse". Wien III|3, Strohgasse 1. (Ulm 11|4 30.) B: (mit H. Wittmann) Bilder a. d. Schillerzeit 85. ()

Speier, Max, /, Kritik, Kaufmann. Frankfurt a. M., Hermesweg 27 II. (Eschwege 5|7 73.)

Speier, Paul, /, Montanindustrie, Kfm. Breslau, Ernststr. 1. (ebda 3|12 51.) B: Oberschles. Montanbriefe 77|81; Entstehung der Oberschles. Montan-Industrie 85; Oberschles. Aktien-Werte 85.

Speil, Ferd., (k.), ✝, Biogr., D., Domkapitular u. Generalvikar. Breslau. (Ratibor 18|4 35.) B: De libri Danielis authentia Oppolii 60; Exhorten f. Klosterfrauen 64, 2. A. 91; Lehre d. katholischen Kirche gegenüber der protest. Polemik 65; Officium Parvum B. Mariae, erkl. 68; P. Franz von Tournely u. d. Gesellsch. d. heil. Herzens Jesu 74; P. C. Antoniewicz 75; Größe uns. Herrn Jesu Christi i. s. Leiden 79; A. Montalembert's Jugbleben 76. ()

Spener, Carl, ✗, Arzt u. Frauenarzt. Berlin W, Litzowstr. 66. (Brandenburg a. H. 16|7 64.) B: D. jetzige Frauenkleidung u. Vorschläge zu ihrer Verbesserung 97; D. Kleidung im Krankenpflegeberuf 98.

Sperber, f. Henry Pape.

Sperl, Hans, ⚖, Dr. jur., k. k. Gerichtssekr., UDoz. Graz, Liebiggasse 22. (Weyer 13|11 61.) B: Succession in d. Prozeß 95; Vereinbarung d. Zuständigkeit u. Gerichtsstand d. Erfüllungsortes 97; Die Urtheile in Versäumnisfällen 98.

Sperling, Rud., ⊞, ☉, Rätsel. Wien IX, Rossauer Lände 45. (Warnkenhagen 25|8 35.) B: Nausikaa, Dr. Ged. 66; Fein combiniert! L. 67; Lieder e. einsam. Spatzen, Ged. 92; Vor 3000 Jahren, Idyll, Dr. 93; Kampf um Byzanz, Völkerdr. 94; Spätzleins Weihnachtsnüsse, Rätsel 94, neue F. 98.

Sperling, Theodor (Pj. Frieda. Fink), ✝, ☉, ⊞, cand. min., Hilfspred. Zilly bei Halberstadt, Prov. Sachsen. (Pösigk 8|2 66.) B: Frühling im Liede 93. ()

Speyer, Friedr., FG., Germanistik u. neu. Spr., Kritik, Oberlehrer am Kgl. Lehrerinnen-Sem. Berlin. Berlin-Zehlendorf. Heidestr. 1. (Darmstadt 18|4 61.)

Speyer, Frau Rosa, Ue: FESp. Berlin W, Tauenzienstr. 11. (Königsberg i. Pr. 1|11 62.) Ue: Schalck de la faverie, Gerettet 97; J. K. Huysmans, E. Dilemma 98. *

Spicer, Mayro, /, Ψ, ☉, Ue: Kroat., ⊞, Beamter, Hilfsred. d. Zeitschr. „Die Donauländer". Budapest I, Logodygasse 29. (Nasice 1|4 62.) B: Ung.-kroat. u. kroat.-ung. Wörterb. 92; Blätter u. Blüten aus Kroatiens Gauen, kroat. Nov. 94; P. Preradovic's ausgew. Ged. m. biogr. Skizze 95; Kroat. Lieder u. Erzählungen mit litt.-histor. Einleitg 96, 2. A. 97.

Spicker, Gideon, ♫, ö. o. Prof. Mün-

ſter, W., Hornſtr. 5. (Reichenau, Baden $^{25}/_{1}$ 40.) **B**: Leben u. Lehre d. Petrus Pomponatius (gekr. Preisſchr.) 68; D. Philoſ. d. Grafen von Shaftesbury 72; Ueb. d. Verhältn. d. Naturwiſſenſch. z. Philoſ. 74; Kant, Hume u. Berkeley 75; Leſſings Weltanſchauung 83; D. Urſachen des Verfalls d. Philoſ. in alter u. neuer Zeit 92; D. Kampf zweier Weltanſchauungen 98. ()

Spiegel, Friedr. v., Orientalia, Dr. phil., GHofrat. München. (*)

Spiegel, Frau Sophie, **Ue**: E., /, Roman, Nov. Berlin SW, Hornſtraße 8. (Frankfurt a. M. $^{8}/_{11}$ 60.)

Spiegl, Edgar, Edler v. Thurnſee, PA., CP., /, Chefred. a. D., Vicepräſ. d. CC. Wien I, Löwelſtr. 12. (Steingrub $^{1}/_{8}$ 39.)

Spiekermann, Emil, Red. d. „Magdeb. Zeitung", **H**: „Der Harz". Magdeburg, Kaiſerſtr. 48. (Berlin $^{14}/_{12}$ 59.)

Spielberg, H. v., ſ. H. Zobeltitz.

Spielberg, Otto, Social, Dr. phil. Heidelberg, Brückenſtr. 7. (Grünberg, Schl. $^{9}/_{8}$ 42.) **B**: Denkrede auf B. Goltz 64; Indiskretionen 70; Das Menſchen-Ideal u. ſ. Erfüllung 86; Aus dieſer Welt der Komödie 88|90; Menſchen-Rechte 88; Vom Baume d. Erkenntnis, verbotene Früchte e. freien Geiſtes 94; Die Moral d. freien Mannesart 98.

Spielhagen, Friedr., BP., Roman, Nov., Aeſthetik, Eſſay, H. Berlin W, Kantſtraße 165. (Magdeburg $^{24}/_{2}$ 29.) **B**: Klara Vere, N. 57; Auf der Düne, N. 58; Amerik. Ged. 58; Probl. Naturen, R. I. 61|2, 11. A., II. 10. A. 85, Jubil.Ausg. 98; In der zwölften Stunde, R. 63; Die von Hohenſtein, R. 64, 6. A. 85; Röschen v. Hofe, R. 64|68 II; In Reih u. Glied, R. 66; Hans u. Grete, R. 67; Unter Tannen, R. 68; Hammer und Ambos, R. 69; Die Dorfkokette, R. 69; Dtſche Pioniere, R. 71; Allzeit voran, R. 72; Hans u. Grete, Sch. 72; Was d. Schwalbe ſang, R. 73, 6. A. 85; Ultimo, R. 74; Liebe für Liebe, Sch. 74; D. luſtige Rat, L. 76; Sturmflut, R. 77; D. Skelett im Hauſe, R. 78; Plattland, R. 79; Quiſiſana, R. 80; Angela, R. 81; Skizzen, Geſch. 2c. 81; Uhlenhans, R. 83; Beiträge z. Theorie und Technik des Romans 83; Gerettet, Dr. 84; Stl. Werke i. 15 Bd. 84 ff.; D. ſchönen Amerikanerinnen, 9. A. 85; Drei Erzählungen, 2. A. 85; An der Heilquelle, R. 85; Was will das werden, R. 86; Die Philoſophin, Sch. 87; Noblesse oblige, R. 88; Ein neuer Pharao, R. 89; Finder u. Erfinder 90 II; Aus m. Studienmappe 91; Gedichte 91; Sonntagskind, R. 93; Stumme d. Himmels, R. 94; Suſi, e. Hofgeſch. 95 II; Selbſtgerecht, R. 96; Zum Zeitvertreib, R. 97; Mesmerismus, Alles fließt, 2. N. 97; Fauſtulus, R. 97; Beitr. z. Theorie u. Technik d. Epik u. Dramatik 98. **Ue**: Michelet, D. Liebe, D. Frau u. D. Meer; Curtis, Nil-Skizzen; Emerſon, Engl. Charakterzeichn.; W. Roscoe, Leben d. Lorenzo de Medici, J. Gordon, Frl. Reſeda 97. ()

Spielmann, ſ. Ludw. Hamann.

Spielmann, C. ſ. K. F. Kerkow.

Spielmann, C. Chriſtian (Pſ. Hugo Rheinländer), /, ✍, Kritik, Dr. phil., Stadtarchiv-Vorſteher. Wiesbaden, Bismarckring 10. (Neuwied $^{12}/_{10}$ 61.) **B**: Wald-Wanderungen 90; Konzentration d. Unterr. 90; Kinder d. Wendenfürſten 92; Gen. Marceaus letzter Feldzug u. d. Frage Marceaus Asche 93; Führer d. Weilburg u. Umg. 94; Sagen u. Geſch. a. d. Naſſauer Lande 94; D. Unterr. am Gymn. Auguſteum z. Jbſtein (1569—1817) 94; Neue Mongolenſturm 95; Merenberg i. d. Geſch. 95; Geſch. d. Stadt und Herrſchaft Weilburg 96; K. v. Ibell 97; Geſchichtsunterr. i. ausgef. Lektionen, I Teil 97; Die Lorelei 97; Der Kyffhäuſerkaiſer 97; Gutenberg u. ſ. Schüler 97; Die Stadt Wiesb. u. ihre Bewohner z. Anf. unſ. Jahrh. 97; D. Feuerwehrverb. i. Reg.-Bez. Wiesbaden 97; Führer durch Langenſchwalbach 98, durch Schlangenbad 98; Cronberger Schützengeſellſch. (1398 b. 1898) 98; Burg Sonnenberg, d. Neroberg, Niederwald- u. Nationaldenkmal, d. Rochusberg, der Feldberg i. T. ſämtl. 98. **Ue**: D. bleibende intern. Erziehungsrat 91.

Spielmann, Joſ., ſ. Joſ. Pape.

Spieſer, Adolf, **H**: der „Allg. Wiener Communal-Bez.-Zeitg." Wien XV, Turnergaſſe 7. (Ofen $^{16}/_{8}$ 37.) ()

Spieſer, Johannes, elſäſſ. Dialektforſchung, Phonetik, Orthographiereform, **H**: der „Reform", Obmann des „Vereins für vereinfachte rechtſchreibung", Pfr. Waldhambach, Elſ. (Mühlbach, OElſ. $^{16}/_{1}$ 62.)

Spieß, Alex., ✍, Geh. Sanit.-R., Stadtarzt, Dr. med., Red. d. „D. Vierteljahrſchr. f. öffentl. Geſundhtspflege". Frankfurt a. M., N. Mainzerſtr. 24. (ebda $^{6}/_{4}$ 33.)

Spieß, Friedr., thüring. Heimatskunde, Superint. Großrudeſtädt, Thür. (Oſtheim $^{24}/_{2}$ 42.) **B**: Phyſikal. Topographie v. Thüringen 75; Jeruſalem des Joſephus 81; Der Tempel zu Jeruſalem 80.

Spiethoff, Arth., Staatswiſſenſch., Berlin SW, Königgrätzerſtr. 70 I. (Düſſeldorf $^{18}/_{5}$ 73.) **B**: Die Lage der Berliner Buchbinderei. ()

Spiethoff, Guſt. (Pſ. G. Wather), Red. d. „Deutſchen Volkszeitg". Reichenberg Böhm. (Arnsburg $^{24}/_{1}$ 46.) **B**: Vernachläſſigung d. Dekorationsmalerei 76; Großmacht Preſſe 83; Unſ. Wohnungen 85; Geldfrage 85. ()

Spillmann, P. Joſ., (k.), SJ., Nov., Belletr., Miſſions✍, Mitred. d. „Stimmen a. Maria Laach" u. „Kath. Miſſion". Exaeten b. Baexem, Holl. Limburg. (Zug $^{22}/_{4}$

42.) **B:** Hausfreund 79|80; Kath. Erzählungen u. Nov. 81; B. Kap. z. Sambesi 82; **Dr. H. Hahn** 82; Rund um Afrika 85, 3. A. 97; Engl. Märtyrer 87; Wolken und Sonnenschein, 5. A. 98; Durch Asien, I 2. A. 96, II 2. A. 98 90; Liebet eure Feinde, 5. A. 98; Ueber die Südsee 92; D. Marienkinder 92, 5. A. 98; Neffe d. Königin, 3. A. 96; Die Wunderblume von Worindon 93 II, 3. A. 98; Kämpfe u. Kronen 94, 3. A. 97; In der Neuen Welt 94|95 II; Die Sklaven des Sultans 95, 3. A. 98; Ein Opfer des Beichtgeheimnisses 96, 4. A. 98; Die koreanischen Brüder 96; Tapfer und treu 97 II, 2. A.; Der Zug nach Nicaragua 97; Lucius Flavus 98 II.

Spindler, Carl, Costümm, Kunstmaler. St. Leonhard b. Oberehnheim. (*)

Spindler, Heinrich, ✆, ✉, ✓, Dr. phil., GDLehrer. Zwickau, Lindenstraße 1 a. (Siebenlehn 14|7 57.) **B:** Gigantenmythus in f. ält. Ueberlieferg 88; Gustav Adolph, hist. Festsp. 94; Im Olymp, Turnfestsp. 98.

Spindler, Hermann (Pf. Friedr. Korn), Nov., Journalist. Reichenberg b. Morizburg, S., Großenhainerstr. (Sömmerda 25|1 52.) **B:** Letzte Brod, N. 89; Glückspilz, N. 92; Braut des Verschollenen, N. 92; Du sollst deinen Vater und deine Mutter ehren! u. a. N. 93. *

Spindler, Paul, ✉, Hauptm. Tübingen. (Bruchsal 9|4 55.) **B:** Ged. 88.

Spiritus Lenis, s. Bonif. Sepp.

Spitaler, Rudolf, ✎, Dr. phil., Adjunkt d. Sternwarte, UDoz. Prag I, Karlsgasse 1 c, Sternwarte.

Spitta, Friedr., ✝, Musik, D., o. UP. Straßburg i. E., Schwarzwaldstr. 4. (Wittingen 10|1 52.) **B:** Brief des Julius Afrikanus an Aristides 77; Liturg. Andacht am Luther Jubiläum 83; Knabe Jesus 83; Luther u. d. ev. Gottesdienst 84; Haendel u. Bach, 2 Festreden 85; 2. Brief des Petrus und der Brief des Judas 85; Heinr. Schütz 86; Passionen a. H. Schütz 86; Festpredigten 86; Offenbarung d. Joh. 89; Chorgesang i. ev. Gottesdienst 89; Drei kirchl. Festsp. 89, 2. A. 91; Christi Predigt an d. Geister 90; Sonntagspredigten 91; Z. Reform des ev. Kultus 91; Die Apostelgesch. 91; A. Burkhardts Kinderlieder 92; Zur Gesch. u. Litt. d. Urchristentums I 93, II 96; Der Entwurf der preußischen Agende 93; Verteidigung des preuß. Agendenentwurfs 94; D. Gesangbuch f. d. ev. Gemeinden von Elsaß-Lothringen 94; Brief des Jacobus 96; Gottesdienst u. Kunst 95; D. Straßb. Gesangbuch f. Christen Augsb. Confess. 97.

Spitta, Hrch., ✝, Dr. phil. ao. UP. Tübingen, Hechingerstr. 7. (Berlin 9|7 49.) **B:** Schlaf- u. Traumzustände b. menschl. Seele 78, 2. A. 82; Willensbestimmungen u. ihr Verhältnis zu d. impulsiven Handlungen 81; Einleitung in die Psychologie als Wiss. 86; Blick in unsere Zeit, 2. A. 86; Psycholog. Forschung u. ihre Aufgabe in der Gegenwart 89. ()

Spitz, Alois, (k.), soz. Frage, Pfr. Düppigheim, Elf. (Epfig 24|6 37.) **B:** Liberale Brocken 78; Sozialismus i. Reichsl. 91; Z. Lage u. Stimmung in Elf.-Lothringen, 2. A. 94; Epfig vor hundert Jahren 94; Der kath. Volksverein im Elf., 16. A. 94; L'Association populaire en Alsace, 2. A. 94; Die Schweden im Elsaß 95, 3. A. 96; Der Papst in der Gesch. 98; Bauer, paß auf! 98.

Spitz, Jul., ✉, Eigent. u. Red. d. „Kl. Journ." Berlin SW, Jerusalemerstr. 66 III. (Dtsch-Lipcse, Ung. 12|3 43.) ()

Spitzer, Hugo, ✝, Dr. med. u. phil., ao. UP. Graz, Wagnergasse 11 a. (Einöde 7|4 54.) **B:** Nominalismus u. Realismus in d. neuest. dtschn Philosophie 76; Ursprung u. Bedeutg d. Hylozoismus 81; Verhältn. d. Philos. zu d. organ. Naturwissenschaften 83; Beitr. zur Descendenztheorie u. z. Methodologie d. Naturw. 86; Krit. Studien z. Aesthetik d. Gegenw. 97. ()

Spitzer, Leop., Fin.-Corr. d. „Frf.-Ztg". Paris, 8 rue Drouot. (Brünn 26|3 65.) ()

Spitzer, Leop., H. u. Chefred. d. „Wespen". Wien I, Wollzeile 25. (Bisenz 11|4 39.) ()

Spitzer, Robert, CC., Musikschriftst. Wien IX, Schwarzspanierstr. 16. ()

Spitzer, T., SchG., ✓, Red. u. H: von „Wald u. Flur". Berlin W, Lützowufer 22. (Jagonak, Ung. 12|11 48.) **Mit B.:** Wald u. Flur 90|91. ()

Spitzner, Alfred, Dr. phil., Psychologie, pädagog. Pathologie, ✉, Lehr. Leipzig-Gohlis, Sedanstr. 4. (Rothenkirchen 3|2 65.) **B:** Natur u. Naturgemäßheit bei Rousseau 92; Wissenschaftl. u. prakt. Bedeutg d. Lehre v. den psychopath. Minderwertigkeiten f. d. Pädagogik 94; Geist. Ueberanstrengungen in d. Schulen, Nervosität 96; D. pädagog. Pathol. 97; D. Völkerschlachtdenkmal, d. Denkmal d. Befreiung u. der nationale. Wiedergeb. Deutschlands, Denkschr. 97. ()

Spitzner, Alois Aegidius, DDeSchG., SchG., Red. d. „Neuigkeits-Weltblatt". Wien XVIII, Martinstr. 31. ()

Spörr, P. Bernard Maria, (k.), ✍, Asketse. Innsbruck. (Hötting 12|3 62.) **B:** Lebensbilder a. d. Servitenord. 91|95 IV; Maria am Fuße des Kreuzes, Pred. nach weil. P. Greimbl 97|98 II; Monat der Schmerzenmutter 98.

Spohr, Wilh., ✆, Litt., ✉. Berlin-Friedrichshagen. (Hamburg 3|2 68.) **B:** Die Justizgreuel in Barcelona 97, 2. A. 97; Fidus, Eine Würdigung seiner Ideen und seines Kunstschaffens 99. **H:** Multatulis Werke 99 VIII.

Sporck, Ferd. Graf, ⚲. München, Thierschstr. 39. (Krnsko i. B. $^{21}/_{2}$ 48.) **B:** Kunihild, Op. 82; Warum ist die period. Wiederkehr der Bühnenfestspiele in Bayreuth unerläßlich? 83; Ingwelde, Op., 2. A. 94; Münchhausen, Op. (m. H. v. Wolzogen u. H. Sommer) 97. ()

Sprenger, Robert, Germanistik, Litt., Volksk., Dr. phil., Prv. Northeim in Hann. (Quedlinburg $^{26}/_{2}$ 51.)

Springer, Jaro, ⚲, Dr. phil., Prf., Direktorialass. a. Kgl. Kupferstichkabinet. Berlin-Steglitz, Kurfürstenstraße 4. (Prag $^{8}/_{11}$ 56.) **B:** Gesch. des Wormjer Reichstags 1845 82; Got. Alphabete 97. ()

Springer, Frl. Rosa (Pj. Käthe Dorn), Jugendlitt. Waltersdorf b. Zittau i. S. (Großschönau in S. $^{17}/_{4}$ 66.) **B:** Das heil. Vaterunser in 9 Erzähl. 98.

Sprotte, Franz, (k.), ⚲, Kirchen., D., GOLehr. Oppeln, Schles., Karlstr. 22. (Koeben, Schl. $^{17}/_{10}$ 49.) **B:** Abt Servatus Lupus v. Ferrières 80; D. synodale Thätigkeit d. heil. Karl Borromäus nebst chronolog. Regesten üb. s. erzbischöfl. Wirksamk. 85; Biblisch-geograph. Anthologie 86; Erinnerungen an meine Palästinareise, 2. A. 89; Bilder aus dem heil. Lande 91; Convivium noctium Vaticanarum. Z. Gesch. des hl. Karl Borromäus 93. ()

Spyri, Frau Johanna, Nov., Roman, Jugendschr. Zürich I, Zeltweg 9. (Hirzel $^{12}/_{6}$ 29.) **B:** Volksschriften 84|91 II; Gesch. f. Kinder IX; Sina, Erz., 2. A. 85; Johanna, Arthur und Squirrel 88; Aus den Schweizer Bergen 89; Was aus ihr geworden ist, Erz. 89, 2. A. 96; Gesch. f. Alt u. Jung im Volk 89; Cornelli wird erzogen 90, 3. A. 96; Keines zu klein, Helfer zu sein 91; Heidi kann brauchen, was es gelernt hat, 8. A. 91; Heimatlos, 10. A. 91; Ein Landaufenthalt bei Onkel Titus, 3. A. 96; Aus unserm Lande, 5. A. 91; Aus Nah u. Fern, 6. A. 91; Grittlis Kinder kommen weiter, 3. A. 95; Schloß Wildenstein, 3. A. 95; Im Rhonethal, 3. A. 96; Gesch. f. Jung u. Alt 96 ff. XVI. ()

Staacke, Frl. Ida, Nov., ⁄, Sagen, Märchen. Schwartau b. Lübeck. (Neustadt, Holst. $^{9}/_{8}$ 30.) **B:** Nord. Märchen 88; Nord. Strandbild. 89; D. versunkene Kapelle, Sage 90; Im fernen Westen 96; Nord. Sagen 97.

Staberow, Paul (Pj. Eugen Bernard), Roman, ⚲, ⁄, Kritik, Red. d. ill. Wochenblattes „Die praktische Hausfrau". Dresden, Schubertstr. 29 I. (Stettin $^{13}/_{1}$ 55.) **B:** Nihilisten 81; Schloß Ravenhorst 83; Gambetta 84; Alice Clifford 89; Die Diamantenfee, R. 94; Die Tochter d. Waffenschmieds, R. 95; Das goldene Handwerk, Geschichte u. Wesen d. deutsch. Handwerks (mit Max Dittrich) 95; Vor Paris 1871, L. 96; Komteß Ilse, R. 97; Um Liebe u. Ehre, R. 98.*

Stabilis, s. Reinh. Baumstark.

Stablewski, Florian Alex. v., Kirchen-, D., Erzbisch. Posen. (Fraustadt $^{16}/_{10}$ 41.) **B:** D. hl. Petrus Chrysologus 71. ()

Stahy, Ludwig, Naturwissensch., Dr. phil. Berlin-Großlichterfelde, Wilhelmsplatz 7. (Unna $^{25}/_{3}$ 61.) **B:** Emin Pascha 90. ()

Stacke, Ludw. Christ., ⚲, ℓ, Dr. phil., Prf., GOLehr. a. D. Erfurt, Gartenstr. 20. (Cassel $^{28}/_{5}$ 17.) **B:** Gesch. d. franz. Revolution 59; Bertrand de Gueschin 65; Abriß d. Gesch. der preuß. Monarchie, 2. A.; Plutarchs Biogr. d. Gracchen; Erzählt. aus der alten, mittl., neuen und neuest. Gesch. 86|88 V, 6. A. 94; Hilfsbuch f. d. Unterr. in der Gesch., 1. Teil, 3. A. 94, 2. u. 3. T., 2. A. 95; Dtsche Gesch., 4. A. 88; Volksausg. 92, 7. A. 96.

Stade, Bernh., ✝, D., Dr. phil., o. UProf., GKirchenR., ℌ: d. „Zeitschr. f. d. alttestam. Wissensch." Gießen, Frankfurterstr. 10. (Arnstadt $^{11}/_{5}$ 48.) **B:** Hebr. Grammatik 79; Gesch. des Volkes Israel I 87, II (mit O. Holzmann) 88; Hebr. Wörterbuch z. A. T. (m. Siegfried) 93; Die Neorganisation der Theol. Fakultät zu Gießen 1878|82 94.

Stade, Franz, △, Lehrer an der Kgl. Baugewerkeschule. Leipzig. **B:** Schule d. Bautechnikers 96. ()

Stadelmann, Ernst, inn. ⚷, Dr. med., HofR., Ordinator d. 1. städt. Krankenhauses Berlin. (Insterburg $^{8}/_{12}$ 55.) **B:** Einfluß d. Alkalien auf d. menschl. Stoffwechsel 90; D. Icterus u. seine verschied. Formen 91; Untersuchungen über die Peptonurie 94.

Stadelmann, Franz, Ψ, ℬ, k. k. Gß. Triest, Via S. Spiridione 6. (Innsbruck $^{28}/_{8}$ 53.) **B:** Erziehung u. Unterricht bei d. Griechen und Römern 92. ()

Stadelmann, Heinr. Aug., ⚲, Photograph. Dresden, Bischofsweg 56. (Hannover $^{17}/_{8}$ 47.) **B:** In Freud u. Leid, G. 85.

Stader, Johann, (k.), ⚲. Mülheim a. Rh., Wallstr. 115. (ebda $^{5}/_{3}$ 61.)

Stadion, Emmerich Graf v., DDeSchG., Nov., ⚲, ⚲. Hainfeld, NDe. (Bellatincz $^{17}/_{2}$ 38.) **B:** Christa, Dr. 69; Dornen (mit Bacano) 69; Rhapsodien e. Heimatlosen 73; Gräfin Egon Lohhausen, Dr. 74; Zersprüh. Funken, Bl. 77; Vitae damnata, Erz. 77; Marg. Reines, Bl.; Tote Blätter 78; Schatten i. Licht 82; Altas Lieder (m. Bacano) 82; Vom Baume d. Träume 86; Zigeun.-Reime 84; Einsame Lieder 85; In Duft u. Schnee, G. 86; Délibáb, Dr. (m. Bacano) 86; Isfried v. d. Düne, Dr. 87; Christbaumflitter, G. 90; Die Schwalbe, Sch. 90; Frauenblumen, G. 92; Monsieur, L. 93; Skelett im Hause, L. 93; Sub spinis floreus, G. 93; Zwisch. Licht u. Dunkel 95; Ehe auf Pastell, 1. 65|97; Irrlicht v. Florenz, Dr. (mit Bacano) 97.

Stadler, Auguſt, ⁂, Dr. phil., Prf. a. Polyt. Zürich, Bleicherweg 17. (ebda 50.) **B:** Kants Teleologie 74; Grundſätze der reinen Erkenntnistheorie 76; Kants Theorie d. Materie 83; Aufgabe d. Mittelſch. 87. ()

Staegmeyr, Frau Emilie (Pſ. E. Ponticelli), ⁄, München, Karlsſtraße 38 I. (Nürnberg ^{21}/$_5$ 63.) ()

Stähelin, Rud., D., Dr. phil., o. UP. Baſel. (ebda ^{22}/$_9$ 41.) **B:** Erasmus, Stellg z. Reformation 73; De Wette nach ſ. theol. Wirkſamkeit u. Bedeutg 80; D. erſte Märt. d. ev. Glaubens i. d. Schweiz 83; Zwingli und ſ. Reformationswerk 83; Briefe aus der Reform.-Zeit 87; H. Zwingli 95 II. ()

Staël-Holſtein, Lucie Frfr. v., geb. Freiin v. Nolcken (Pſ. Sylva Testa), BB., Nov., Roman. Landſitz Teſtama d. Pernau, Livl., Rußl. (Lunia d. Dorpat ^{12}/$_9$ 58.) **B:** Der Freiherr von Erbach 94. ()

Stälin, Paul v., württ. ♔, Dr. jur., G.-Archivr. Stuttgart, Ulrichſtraße 9 II. (ebda ^{23}/$_{10}$ 40.) **B:** Geſch. Württ. 82/87. **H:** Wirt. Urkundenbuch IV/VI 83/94; Verf. d. geſch. Teils württ. OAmtsbeſchreibungen; Geſch. v. Calw 88; Herrſchaftsgebiete des Kgr. Württ. v. 1801 96.

Ständer, Joſ., Bibliographie, Dr. phil., Prf., UBibl. Breslau. (Bonn ^{6}/$_{10}$ 42.) **B:** Chirograph. in regia bibl. Paulina Monast. catal. 89, dto. für Bonn 76 II. ()

Stage, Curt, ✝, Kirchenpolitik, Paſtor zu St. Petri. Hamburg, Paulſtr. 8. (Woldenberg ^{21}/$_6$ 66.) **B:** Schleiermacher 93; Religion u. Sittlichkeit 93; Was iſt evang. Glaube? 94; Wahrheit u. Friede. Evangelienpredigten. I: Altkirchl. Evang. 94; II: Von der deutſch. ev. Kirchenkonf. feſtgeſt. 2. Reihe der Evang. 97; Geiſt und Leben, Epiſtelpredigten. I: Altkirchl. Epiſteln 95; II: Von der deutſch. ev. Kirchenkonf. feſtgeſt. 2. Reihe der Epiſteln 99. **Ue:** Das N. T. in d. Sprache der Gegenwart 97.

Stahl, Francis, FG., ⊙. BerlinSW, Wartenburgſtraße 26. (Tilſit ^{22}/$_4$ 44.) **B:** Falſche Wege, Sch. 82; Tilli, L. 84; Auge um Auge, Schw. 85; Herzfehler, L. 85; Iwan, Sch. 86; Mädchenaugen, L. 87; Major auf Urlaub, L. (mit Heiden) 88; Rechte Schlüſſel, Sch. 89; Berühmt, L. (m. Meixner) 91; Hängt ſie tiefer 92; Gewagte Mittel, L. 92; Kreuz-Mariage, Schw. (mit Berfeld) 94; Falſche Akkorde, Sch. 94; Ruſſalki, Sch. 95; D. Adminiſtrator, L. 98.

Stahl, Fritz, ſ. Siegfried Lilienthal.

Stahl, Joh. Matthias, klaſſ. Ψ, Dr. phil., Akad. P. Münſter. (Baaſem ^{10}/$_{11}$ 33.) **B:** Quaestiones grammat. ad Thucydidem pertinentes, 2. A. 86. **H:** 2. A. v. E. Poppo's Thukydides ausg. 66/86 IV; Thukydid. hist. belli Pelopon. 73/74 II.

Stahl, Lorenz, ſ. Edm. Lichtenſtein.

Stahl, Marie, ſ. Marie Malecka.

Stahlberg, Wilhelm, ✠, Rektor a. D. Prenzlau, Prinzenſtr. 547. (ebda ^{8}/$_9$ 19.) **B:** Leitf. f. d. geogr. Unterr. I II 47, I. 19. A. 93, II 15. A. 93; Leitf. f. d. Unterr. i. d. Geſch. 61, 17. A. 98; Leitf. f. d. Unterr. in d. bibl. Geſch. u. Bibelkde 66, 2. A. 75; D. Humanität nach ihrem Weſen u. ihrer Entwickelung 95.

Stamm, Chriſt., (ℓ.), ✝, D., Domk., Geiſtl. R., Red. b. „Geiſtl. Hausſchatz für kath. Chriſten". Paderborn. (ebda ^{23}/$_5$ 37.) **H:** Dr. Martin, Biſchof v. Paderborn 75; Mariologie 81; Dr. Martin, Urkundenſlg z. Biogr.; Aus d. Nachlaſſe Martins; Kirchenjahr 80; Katechismus d. kirchlichen Pflichten 80; 7 Worte Chriſti am Kreuz 80; Blumen a. d. Garten der hl. Gertrud 80; Evang. Parabeln 80; Acht Seligkeiten 81; Hirtenbriefe 90; Kanzelvorträge d. Biſchofs Konrad von Paderborn 82/86 VII. **Ue:** Manning, Sünde u. ihre Folgen 76; Innere Sendung des heil. Geiſtes 77; Kirchl. Gelegenheitsreden 79 III. **Bearb.:** Paſſionsbetrachtgn n. Staniſhurſt d. J. 93; Geiſtl. Denkſprüche nach Gron SJ. 97.

Stammler, Jacob, (ℓ.), ♔, Kunſt♔, Geh. Päpſtl. Kämm., Pfr. Bern. (Bremgarten, Schw. ^{2}/$_8$ 40.) **B:** Feldaltar Karls d. Kühnen 88; Burgunder Tapeten im hiſt. Muſeum zu Bern 89; St. Vinzenz-Teppiche des Berner Münſters 90; D. Teppiche d. hiſtor. Muſeums in Thun 91; D. Chroniſt Werner Schodoler 92; St. Antoniuskirche in Bern 93; Domſchatz v. Lauſanne 94; D. Paramentenſchatz im hiſt. Muſ. z. Bern 95. ()

Stammler, Rud., ⚒, Dr. jur., o. UP. Halle. (Alsfeld ^{19}/$_2$ 56.) **B:** Strafrecht. Bedeut. des Notſtandes 78; Mißbrauch an Forderungen 80; Behandl. d. röm. Rechts nach Einführg d. Reichs-Civilgeſetzb. 85; Methode d. geſch. Rechtstheorie 88; Prakt. Pandektenübungen f. Anfänger 92, 2. A. 96; Theorie des Anarchismus 94; Wirtſchaft u. Recht nach d. materialiſt. Geſch.-Auffaſſg 96; Prakt. Inſtitutionenübungen f. Anfänger 96; D. Garantievertrag 95; D. Recht d. Schuldverhältn., Stud. z. BGB. 97; Uebungen im bürgerl. Recht f. Anfäng. 98; Praktikum d. bürg. Rechts f. Vorgerückte 98.

Stamper, Georg, BP., PA., SchG., ⊕, ♔, Anthropologie, ⊟, Journaliſt. Berlin N, Krausnickſtr. 6 II. (^{3}/$_6$ 62.)

Standke, Karl, LB., ♥, Satire, Nov., Lehrer. Berlin O, Warſchauerſtr. 28 I. (Wohlau ^{29}/$_4$ 72.) **B:** D. Vaterl. 96.

Stanfow, Max, ſ. Ludwig Kaul.

Stangen, Karl, ⊕, Reiſeſchriften, **H:** u. Red. von „Carl Stangens Verkehrszig." Berlin W, Mohrenſtr. 10. (Ziegenhals ^{5}/$_5$ 33.) **B:** Gedenkt d. Invaliden, G. 67; Feldzug Preußens gg. Oeſterr. 1866 67; Geſ. Nov. 67; Paläſtina u. Syrien 77, 2. A. 93; Reiſe um d. Erde 1878/79 80, 2. A. 81;

Aegypt., 3. A. 92; Acht Tage in Räuberhänden, 2. A. 91; Führ. durch Berlin, Potsdam u. Umg. ()

Stanislawski, Kasimir v. Rola, PA., /, Red. d. „Bielitz-Bialaer Anzeigers". Bielitz, Oest.-Schl. (Narol, Galiz. 2/9 51.)

Stanonik, Frz. Ser., ✝, Dr. phil., o. UP. Graz. (Attlack 4/11 41.) **W:** Reform d. theol. Stud. in Oesterr. (anon.) 73; Dion. Petavius 76; Dion. Plavius. ()

Starcke, C. N., 🏛, Völkerkde, Dr. phil., UDoz. Kopenhagen, Frederiksborggade 50 K. (ebda 29/8 58.) **W:** L. Feuerbach 84; D. primitive Familie 88; Etikens teoretiske Grundlag 89; Skepticismus 90; Samvittighedslivet 94/97 II; Den nyeste Tids Hist. 94; Laerebog i Verdenshist. 95. ()

Starcke, Erich, f. Oskar Leuschner.

Starcke, Hermann, /, Red. d. „Dresd. Nachr." Dresden, Johannesstr. 7. **W:** Harmonielehre; Geige; Inscenierung d. tsch., franz. u. ital. Opern; A. d. Tageb. eines wandernden Musikanten u. Musikwerke.

Stark, Armin, f. Aurelius Polzer.

Stark, Franz, o. ö. UP., Deutsche Th-Sch. Prag, Rosengasse 4. ()

Stark, Ludwig, 𝔅, Ep., ✪, Nov., Dramaturgie. München, Kaulbachstr. 65/0. (Mannheim 23/10 51.) **W:** Kl. Blumen, kl. Blätter, G.; Thassilo, Dr.; Ambrosischießen, Festsp.; Jungherr von Rothenburg, Epos; N. Geb. u. a.; Weihnachtstraum, N.; Erreichte Ziele, N.; Jahreswende, Festsp.; D. Schützen-Best, Festsp.; D. Rodensteiner, Ep.; Onkel Adolar, Schw.; Shakespeares Historien, Dramaturg. Abhandl.; Gerettete Löwen, Schw.; Cyperns Krone, Op.; Caton, Op.; Die Kinderzeche zu Dinkelsbühl, Volksfestsp. **Neub.:** D. Jude, nach Cumberland.

Stark, P. Odilo, (f.), Humor., /, Capitular d. Benedictinerstiftes Göttweig, Stadtpfarr-Cooperator. Mauterna. D., Nied.-Oest. (Ernsthofen, Nied.-Oest. 26/9 68.) ()

Stark, Paul, /, Reisefschriftst. Berlin NW, Schumannstr. 13 III. (Adony 6/1 66.) **W:** Weiber-Geschichten, 2. A. 99. *

Starklauf, Joh., (f.), Stadtpfr., Geistl. R. Nürnberg. (Effeltrich 28/11 51.) **W:** Mit Gott f. König u. Vaterland 85, 11. A. 97. ()

Starzengruber, Theodor, CP., Journalist, Mitred. d. „N. Fr. Presse". Wien III, Schützengasse 3. (Halle 7/5 39.) ()

Starzer, Albert, 🜲, Dr. phil., Archiv., Red. d. „Topographie v. N Oesterr." Wien I, Herrengasse 11. (Plank 8/2 63.) **W:** Die nied. öst. Statthalt. v. 1501—1896 96; D. Verwaltung d. innerösterr. Länder v. 1564 bis zur Gegenwart 98; Gesch. der Stadt Korneuburg 99.

Staub, Franz, Kunst- u. Kult. 🜲, k. k. Archivsadjunct im Minist. f. Cultus und Unterricht und Corresp. d. k. k. Centralkommission f. Kunstdenkmale. Wien VIII, Lange Gasse 32. (Wr. Neustadt 10/9 60.) **W:** Notizen z. Baugesch. d. Frauenkirche in W.-N. 90/95 I/III; W. Boeheim 92; Führ. durch W.-N. 92; Bürgertestamente d. Neustädter Rathsprotokolle 96; Schatzinventar des Wiener Schottenstiftes 98. **H:** Die ältesten Kaufbücher der Stadt Wien 98.

Staubach, Karl, DDeSchG., PA., /, Nov., Red. Wien VIII, Josefsgasse 4. (Neu-Sandec 8/10 52.) **W:** Ein Wort zur Lösung der Armenfrage 94. ()

Stauber, Anton, ●, kgl. GP. Augsburg, Schrannenstr. 4. (Köfering 17/10 43.) **W:** Kloster u. Dorf Lamprecht 80; Studium d. Geogr. in u. außer d. Schule 87; Landeskunde v. Bayern 88, 4. A. 99; Lehrbuch d. Geogr. f. d. Volksfsch. 93 III; Neuer Führer zum Ammersee 98.

Staude, Otto, ⚓, Dr. phil., o. UP., StaatsR. Rostock. (Limbach 27/3 57.) **W:** Lineare Gleichh. zw. ellipt. Koordinat. 81; Geometr. Deutg d. Abdizionstheoreme der hyperellipt. Integrale und Funktionen 1. Ordng 2c. 83; Die Focaleigenschaften der Flächen 2. Ordng 96.

Staude, R., 🏛, Dr. phil., Sem. Dir. Coburg. **W:** Präparat. zu d. bibl. Gesch. 83/92 III; Bibl. Gesch. 83/90; Präparat. z. Deutschen Gesch. (mit Göpfert) 90/95 IV; H. Sachs 94. ()

Staudigl, Oskar, DDeSchG., Lehrer, Red. Wien IV, Freihaus, Hauptstr. 2. **W:** Schatzgräber; Blumen u. Blüthen; Deut. Gesänge. (*)

Stauf v. der March, Olga, **Ue:** FEI, Malerin. Brüx, Böhm., Saazerstr. 15 u. Wien I, hoher Markt 8 III. (Wien 10/1 467.) *

Stauf v. der March, Ottokar (Pseud. Volker zu Alzey), Epik, 𝔅, ✪, /, Krit., **Ue:** CzechFIPR, Chefred. d. „Brüxer Volkszeitg." Brüx, Böhm., Saazerstr. 15 und Wien I, hoher Markt 8 III. (Olmütz 29/8 68.) **W:** Epische Dichtgen 91; Des Königs Wette, hist. L. 92; Studien (mit Schmidt-Braunfels) 92; Spiegelbilder, Dichtgn 93; Romanzero u. Lieb. e. Werbenden 95; Erlebtes u. Erzähltes, N. 96; Guilfordshouse, hist. L. 97; Frau Holde, Dchtgn 98; Heldenlieder, Ep. 98. **Ue:** Legenden von G. A. Becquer 95.

Stauffer, Albrecht, 🜲, Dr. phil. und Prof. a. d. Kriegsakad. München, Schellingstr. 14/III. (Regensburg 8/8 60.) **W:** H. Ch. Graf von Rusworm 84; Zwölf Gestalten der Glanzzeit Athens im Zusammenhange der Kulturentwicklung 96.

Stauracz, Franz, (f.), 🏛, Spiritual-Dir. Wien V, Herz-Jesu-Kirche. (ebda 22/11 55.) **W:** Schlachtengewinner Dittes u. f. Generalstab 89, 2. A. 92; Jammerbilder österr. Schulzustände 97 IV; Pastor v. Zimmermann's Theologie, Philosf. u. Historie 98.

Stave, Ludwig, /, ✪, Nov., 🜲, Rom.

Dornburg a. Saale. (Hamburg 6/1 59.) **V:** Auf Bredendorf, L. 85; Tropfen im Kranz, L. 92; Kom. Gesch., Humor 93; In valle lacrimarum, 8 Nov. 94; Krone des Lebens, Sch.; Um die Mitgift, L. 96; Unbesiegbar, R. 97; Verschneite Gluth, R. 98.

Stavenhagen, Willibald, ⚔, Kriegsw, **Ue:** F. Hauptmann a. D. Berlin NW, Charlottenstr. 15 a. (Swinemünde 24/8 59.) **V:** Grundriß b. Befestigungslehre, 2. A. 96; Grundriß der Feldkunde 96, 2. A. 97; Verkehrs-, Beobachtungs- u. Nachrichtenmittel in militär. Beleuchtung 96; Renseignements divers, Hilfsmittel z. Lesen französ. Werke u. Pläne, sowie Abfassung franz. Schriftst. 97; Petit dict. milit. 97 II; Militär-geogr. Skizzen v. Kriegsschauplätzen Europas 98. **Ue:** Felddienst-Ordg d. franz. Armee 97; Felddienst-Ordnung der franz. Kav. 97; Brialmont, Die Einrichtg ständiger verschanzter Lager 98.

Stecher, Richard, WB. (Pf. Rud. Echters), Nov., ♪, ♆, ♑, OLehrer. Wilsdruff i. S., Meißnerstr. (Grubnitz b. Oschatz 17/8 66.) **V:** Aus dem Leben, Nov. 95; L'âme mourante 95; Kommentar zu Schillers Wilhelm Tell 96, 2. A. 97; Jungfr. v. Orleans 96, 2. A. 97; Wallenstein 96; Maria Stuart 96; Die sieben Worte, Nov. u. Ged. 96; Kommentar zu Schillers Don Carlos, Lessings Minna v. Barnhelm, Goethes Iphigenie auf Tauris 97; Heil König Albert, Lieder u. Ged. 97; Gesch. d. Stadt Hohenstein-Ernstthal 98; Kommentar z. Schillers Gedichten 2 Teile, zu Goethes Gedicht. 98.

Steck, Johann, (k.), hist. Erz, Pfarrer. Margreid, Südtir. (Tschengels 29/8 59.) **V:** St. Valentin, Der Wanderbischof von Rätien 90; Der Tharerwirt 93; Hochseppan, seiner Grafen Trutz u. Sturz 96.

Steck, Rudolf, ✝, D., o. UP. Bern, Sonnenbergstr. 12. (ebda 18/11 42.) **V:** Darwinismus u. Christent. 75; Gottes Vorsehung 79; Goethe und Lavater 84; Zum Joh.-Evang. 84; Koran 87; Galaterbrief 88; Piscatorbibel 97. ()

Steckelmacher, Mor., ⁂, ✝, Dr. phil., Stadtrabb. Mannheim D. 8. 6. (Boskowitz 28/6 51.) **V:** Formale Logik Kants 79; S. L. Steinheim 88; Gottesidee der Offenbarung u. d. Heident. 90; Festpred. 95. ()

Steen, Asmus Johs, Ψ, ♂, Dr. phil., OLehr. Schleswig. (Karlshöhe 10/7 58.) **V:** Anatom.-histolog. Untersuchg v. Terebellides 83; Vögel Schleswig-Holst. 91.

Stefanović, Johann Ritter v. Vilovo (Vilovsky), ⁂, Hydrographie, k. u. k. Major i. R. Wien III, Hintere Zollamtsstr. 3. (Jrepaja 24/6 21.) **V:** Erlebnisse 61; Offenes Wort ein. österr. Kriegsmannes 71; Entsumpfung d. Theißniederungen 74; Ursach. der Katastrophe von Szegedin 79; Felsengen des Kazan 79; Ueb. das seitl. Rücken der Flüsse 82; D. Trockenlegung des Werschetz-Alibunarer Morastes und der Kanal Szatmar-Arad-Palanka 82; Ung. Stromregulierungen 83. ()

Stefanović-Vilovský, Theodor Ritter v. Vilovo, Ethnographie, Politik, K. serb. Sectionschef u. Gen.-Postdir. in Belgrad. (Semlin, Kroatien 25/12 54.) **V:** Serben in Ungarn, Kroatien, Slavonien, Dalmatien u. in Bosnien u. d. Herzegowina 84; Beziehungen Serbiens zum europ. Westen 90; Ursprung u. Einwanderung der Serben u. Bulgaren 91; Studien üb. den Bogomilismus 92; Aus Belgrads Vergangenheit 93; Byzantinische Geschichten 94.

Steffenhagen, Emil, Rechts- u. Littw, Bibliothekvisf., Dr. jur., Bibl.-Direktor, GRegR. Kiel, Jägersberg 16. (Goldap 28/8 38.) **V:** Beiträge zu v. Savignys Gesch. des röm. Rechts 59, 2. A. 61; Catalogus codicum manuscript. Regim. 61/72; Deut. Rechtsquellen in Preußen 75; Entwickelung d. Landrechtsglosse d. Sachsenspiegels 81/87; Neue Aufstellung d. U. B. Kiel 83; Klosterbibl. Bordesholm u. d. Gottorfer Bibliothek 84; Normalhöhen f. Büchergeschosse 85; Verz. d. laufend. period. Schriften d. U. B. Kiel 87, 1. Fortf. 89; Ordnungsprinzipien d. U. B. Kiel 88; Pflichtexemplarzwang in Schlesw.-Holst. 90; Einfluß d. Buchschen Glosse 93/94; Zur Gesch. d. Kieler Univ.-Bibl. 94/95; Zu den Göttinger Rechtshandschriften 95.

Steffens, Arnold, (k.), Hagiologie, D., Lic. iur. can., Domvikar u. Sekr. d. erzbisch. Gen.-Vikariats. Cöln a. Rh. (Niederzier 30/8 51.) **V:** D. heil. Arnoldus von Arnoldsweiler 87; D. heil. Agilolfus 93; Kirchenweihe und Glockensegnung aus dem römisch. Pontifikale 93; Octavarium Colon. 95; Direct. archidioec. Colon 91/99.

Stegemann, Herm. (Pf. Herm. Sentier), Nov., ♁, ♪, Krit., Ψ, Litt. Red. b. „Basler Nachr." Basel, Schärtlinstr. 3. (Coblenz 30/5 70.) **V:** Antike, N. 87; Stratonike, Tr. 88; Weihefrühling, G. 88; Gertrud, Dr. 90, 2. A. 91; Mechthildis, Dichtg 91; Mein Elsaß, N. 91, 2. A. 96; D. Abgott, Dr. 91; Dorfdämmerung, R. 92; Lieder zweier Freunde (m. Vict. Harbung) 93; Des Horatius schönste Lieder 93, 2. A. 95; Ernte-Novellen 94; Herzog Bernhard, Tr. 94, 2. A. 95; Heiml. Liebe, N. 94; Südsturm, Dr. 95; Fest der Jugend, dramat. Idyll 95, 3. A. 96; Pestalozzi, Festsp. 96; Märchen, Kom. 97; Ins Leben! N. 98; Daphnis, D. nebst Uebertr. von Theokrits Idyllen 98. ()

Stegemann, Rich., ✉, Dr. d. Staatsw., Syndikus d. Handelskammer. Braunschweig, Steinweg 37. (Gr. Wanzleben 16/8 56.) **V:** Dtschl. koloniale Politik 84; Geschäftsordng d. Deutsch. Handelsk. 88; Materialien z. Markenschutzgesetzgebg 89;

Abänderungsvorschläge z. Markenschutzges. 89; Winke f. d. Arb.-, Alters- u. Invaliditätsversicherg 90, 24. A. 90; Untersuchgen üb. d. Lage d. Katscher-Weberei 91; Vergl. Uebersicht üb. d. Organis. d. Handelsk. v. 24. Febr. 1870 91; Landwirtschaftskamm. 92; Oberschles. Firmenbuch 92; Vorschläge des Schles. Centralvereins zur Besserung der ländl. Arbeiterverh. 92; Aus d. Praxis d. Handelsk. 92; Untersuchg. über die Lage der hausindustr. Korbmacherei in Oberschlesien 92; Unlauteres Geschäftsgebahren 94; Unlauterer Wettbewerb 94. ()

Stegen, Georg, Red. d. „General-Anzeiger" Stettin. *

Steger, Victor, ⊛, ⁄, ♆, Dr. phil., Kgl. Gewerbe-Insp. Berlin NW, Paulstr. 24. (Landsberg 8|1 59.) **B**: Laetate, G. 91.

Steglich, Aug., Frohschammersche ⁂ u. ihre Beziehungen zur ☧, Bürgersch.-Lehr. Dresden, Königsbrückerstr. 24. (Reinhardsdorf b. Schandau 15|1 63.) **B**: Ueb. die pädagog. Idee Fr. Fröbels in ihrer philos. Begründg durch Frohschammer 98.

Stegmann, Karl, klass. Ψ, Dr. phil., GProf. Norden, Ostfriesland. (Grohnde 31|12 52.) **B**: Lat. Schulgramm. 85, 7. A. 96; Krit. Beiträge zu d. Moralia des Plutarch 82; Gebr. d. Negat. bei demf. 86; Lat. Elementargramm. 96; Ciceros Reden, Auswahl (mit Kommentar u. Hilfsheft) 95; Sallus bell. Catil. mit Kommentar 96; Tacitus, Ausw. aus d. Annalen 97. ()

Stegmüller, Frau Fanny, **Ue**: FElSp, Solothurn, Schweiz, Kreuzacker. (Bärschwil 27|11 46.) **Ue**: Meminí, Mia; Marchesa Colombi, Im Reisfeld. ()

Stehle, Bruno, Dr. phil., Reg.- und SchulR. Strassburg, E. (Sigmaringen 7|12 52.) **B**: Ueb. ein Hildesheimer Formelbuch 78; Orts-, Flur- und Waldnamen d. Kr. Thann i. OElsaß 84, 2. A. 86; Geogr. u. Heimatkunde d. Hohenzollernlande 84; Litt. d. Hohenzoll. Landeskunde 88; Sml g von Musterbeisp. z. Unterr. in d. dtschn Satzlehre 91, 17. A. 98. **Ue**: Fénelon, Telemach, erläut. 92. **H**: Berger, Erz. aus der Weltgesch., 3. A. 98; Homers Odyssee nach Voß 95; Homers Ilias nach Voß 96; Das Lehrer-Semin. I zu Colmar in Els. 71|96 96; Schul-Wandkarte des Bez. OElsaß 96. **Bearb**: Keller, Stehle, Thorbecke, Dtsches Lesebuch f. höh. Mädchensch. 98.

Stehlich, Friedrich Wilh. (Pf. Armin Wilhelm), Sprachwiss., ♛, Sozialpolitik, Dr. phil., OLehrer. Cassel, Bismarckstraße 22. (Eisleben 18|1 52.) **B**: Messire Thibaut, Li Romanz de la Poire 81; Sprache in ihrer Beziehung z. Nat.-Charakter 82, zur Gesch. 92; Deutschld 1919 94.

Steidl, P. Adolf, (k.), OCap., Ordens♛, Lektor, Guardian. Rieds, ODeSt., Kaunzinerberg. (Schwaz, Tirol 25|12 43.) **B**: Die Missionen der Kapuziner in d. Gegenwart 90; Kurze Gesch. der Kap. u. ihrer Wirksamk. im Erzbistum Salzburg 93.

Steiff, Karl, ♛, Bibliogr., Dr. phil., Prf., Bibliothek Stuttgart, Kernerstr. 49. (Geislingen 24|3 46.) **B**: Der erste Buchdruck in Tübingen 81. **H**: Golther, D. moderne Pessimismus 78.

Steig, Reinhold, dtsche Litt., Dr. phil., OLehrer. Berlin NW, Birkenstraße 14. (Woldenberg 1|12 57.) **B**: Goethe u. d. Br. Grimm 92; Vorwort zu Brentanos Frühlingskranz, 2. A. 91; A. v. Arnim u. Cl. Brentano 94. **H**: Band 5, 9, 16 in Suphans Herder-Ausg. 87, 91, 92; W. Grimm, Deutsche Heldensage, 3. A. 89.

Steiger, Edgar, ♆, Novell., ⁄, Kritik, Litt♛. München. (Egelshofen, K. Thurgau, Schweiz 13|11 58.) **B**: D. Kampf um die neue Dchtg 89, 2. A. 91; Das Werden des neuen Dramas 98. ()

Steigerwald, Jos., PA., Redakt. des „Neuest. Anz." Mainz, Welschnonnengasse 11. (ebda 14|1 52.)

Stein, Armin, s. H. O. Nietschmann.

Stein, Aug., BP., Red. der „Frankf. Ztg". Berlin W, Potsdamerstr. 1 III. (?|8 51.) ()

Stein, Berthold, s. Hans Haupt.

Stein, Carl, Musik, Musikdir. Wittenberg, Jüdenstr. 2. (Niemegk 25|10 24.) **B**: Schulliederbuch 55, 6. A. 84; Klavierschule 65, 4. A. 90; Volksliederalbum 68; Album geistl. Arien 71; Aula u. Turnplatz 74, 4 A. 83; Sursum corda I 83, 2. A. 84, II 84, n. F. 96, III 87; Luthers musik. Bedeutg 83; Choralbuch für Harmonium 86; Geburt Jesu, Orat. 88; Luft, Liebe, Leid, Taschenliedb. f. 4stimmig. gem. Chor 92; Geistl. Volkslieder 95; Ostercantate f. gem. Chor 96; Weihnachtscantate f. gem. Chor 96.

Stein, Carl Heinr. Fr. Jul. v. (Pf. K. Julius), Nov., ⁄, **Ue**: H., Oberstleut. a. D. Leipzig, Markt 2. (Rostock 24|8 31.) **B**: Mitd. Feder f. d. Schwert, N. 66; Ebbe u. Flut, Erz. 68; Vom kleinen Graal 72.

Stein, Edmund Georg Frhr. v. (Pfd. Gregor Kamen), Polit. ⁄, Red. d. „Kurier. Badeblattes". Wörishofen. (Meiningen 29|1 66.) **B**: Briefe a. Bulgarien 92; Briefe aus dem Orient 94; Der ital. Feudalabel 97; Ital. Volksleben 97. ()

Stein, Frl. Emilie (Pf. E. Stine) **Ue**: nord. Spr. Wien I, Seilerstätte 15. (ebda 24|5 66.)

Stein, Franz Jos. v., (k.), ✝, D., Erzbischof von München-Freising. München, Promenadenstr. (Amorbach 4|4 32.) **B**: Eusebius v. Cäsarea 59; Pathol. Moralprinzipien 71; D. Hexychasten 75.

Stein, Friedrich, s. Frida Goldstein.

Stein, Friedr., ♛, Dr. jur., JustR. u. RA., Stadtbibl. Schweinfurt, Central-

bahnhof 103½. (Laufach 24/2 20.) **B**: Untersuchgen üb. d. ältere dtsche Sachenrecht 57; Gesch. d. Königs Konrad I. v. Franken u. seines Hauses 72; Ges.d. d. Stadt Schweinfurt 73; Gesch. Frankens 85, 86 II; Gesch. d. Grafen v. Castell 92; Völkerstämme d. Germanen nach röm. Darstellung 96; Urgesch. d. Franken u. die Gründg d. Frankenreiches durch Chlodwig 97; Gesch. der Stadt Lohr 98. **H**: Monumenta Swinfurtensia hist. 75.

Stein, Friedr. v., s. Friedr. Fürst Wrede.

Stein, G., s. Henriette Fürth.

Stein, Gabriel v., s. Franz X. Reitterer.

Stein, Gerh., s. Wilhelm Rubiner.

Stein, Harald, s. Walther Zache.

Stein, Ludwig, s. Ludwig Silberstein.

Stein, Ludwig (Pf. Ed. Vollmer), ⁂, Dr. phil., o. U. Ph., **H**: des „Archivs für Gesch. der Philosoph.", des „Arch. für systemat. Philos." u. d. „Berner Studien z. Philos. u. ihrer Gesch." Bern, Schänzlistr. 19, Villa Schönburg. (Benye 12/11 59.) **B**: Felaschas 80; Willensfreiheit 82; B. Auerbach 83; Ed. Laskrö 84; Psychologie d. Stoa 86; Erkenntnistheorie d. Stoa 88; Handschriftenfunde in Italien 88; Leibniz und Spinoza 89; Antike Vorläufer d. Occasionalismus 89; Humanist Theodor Gaza als Philos. 99; Leibniz u. Spinoza 90; Nietzsches Weltanschauung u. ihre Gefahren 93; Prinzip der Entwicklung in d. Geistesgesch. 95; D. Urchristent. u. d. Sozialismus 95; Das 1. Auftauchen d. soz. Frage bei den Griechen 96; Experimentelle Pädagogik 96; Ideal des ewigen Friedens u. d. soz. Frage 96; Die soz. Frage im Lichte d. Philosoph. 97; Wesen u. Aufgabe d. Soziologie 98.

Stein, Ludwig (Pf. Ludwig Abai), ✓, ✓, Dr. phil., landwirtsch. Domänen-Inspektor. Fünfkirchen. (ebda 16/4 69.) **B**: D. Apostel, nach Petõfi 91.

Stein, Maximilian, Littᵂ, ✉, Essays, Versichg.-Statistik, ₰, ⊙Offic. d. k. k. Nordbahn-Dir. Wien III, Krieglergasse 2. (Triest 20/8 55.)

Stein, Oskar, Kynolog, Jagd u. Sport, Spiel. Berlin W, Steinmetzstr. 52. (Glatz 22/2 43.) **B**: (m. Fr. Krichler) Jagdl. Rundschau 87 ff.; Gesch. d. Skatsp. 87. ()

Stein, Osw., s. Anton Memminger.

Stein, Osw., s. K. Wörle.

Stein, Frau Ottilie, geb. Mühldorfer. Roman, Nov., popul. wiss. Vortr. Frankfurt M., Bergerstr. 71. (Mannheim 14/4 57.)

Stein, Phil., BP., Litt.- u. Kunstᵂ, ✓. Berlin W, Lutherstr. 48/49. (Königsberg i. Pr. 8/12 53.) **H**: Briefe v. Goethes Mutter 91; Reden des Fürsten Bismarck 95/98 XIII; B. Schreibtisch u. Werkstatt 96; Rückerts Ausgewählte Werke, 6 Bde 97.

Stein, Sophie, s. Frau A. Klapp.

Stein, Wally, s. Clara Walterstein.

Stein, Walther, ✝, Red. d. „Adlers" u. Corresp. Bottrop i. Westf., Evangel. Schule. (Crefeld 30/4 90.) **B**: Germania, dr. Festsp. 96; Der Bergmann, Tr. 96; Bibl. Gesch. 97; Ged. 97. ()

Steinach, Eugen, Physiologie, Dr. med. univ., ao. UProf. a. d. deutsch. Univers. Prag. (Hohenems 61.) ()

Steinacker, Edmund, Politik, ✉, pens. Handelskammersekr. Budapest, Kronprinzgasse 3. (Debreczin 23/8 39.) **B**: Die Londoner Ausstellg 71 72; Rückblicke auf die ung. Volkswirtsch., industr. Teil 77, 81; Reisewinke 81. ()

Steinau, Charlotte, s. Martha Giese.

Steinau, Erwin v., s. Karol. Schmid.

Steinau, Hedwig, s. Hedw. Braun.

Steinbach, Ant. (Pf. Edm. Flinke), (L.), Nov., ✉, Lehrer. Castrop, Westf., Dortmunderstr. 1. (Werl 10/4 44.) **B**: Bei schlichten Leuten (mit Schnettler), Erz. 77; Z. Geburtstage Wilh. II. (m. Dahmen) 91, 2. A. 91; D. vaterländ. Gedenktage f. d. Schulfeier (m. dens.) 91; Alte vom Müssenberge, März. 95 II. **Ue**: D. Störche, Erz. 73; D. Juden v. Wien, Erz. 73; D. Wunder von Lourdes 73; Auf Abwegen, Erz. 77; Vater Bruno, Erz., Holländ. Novell., IV. (m. Schnettler u. Lange); Wie m. Bürgermeister wird, Erz. 78; Scherz u. Ernst (m. Schnettler), Erz. 79; Ricketicketack, Erz. 97; Eine Null zu viel, Erz. 98.

Steinbach, Emil, ₰, Dr. jur., GehR. u. Senats-Präs. d. obersten Gerichtshofes. Wien I, Hohenstaufengasse 12. (ebda 11/6 46.) **B**: Wirkungen vertragsmäß. u. letztwilliger Veräußerungs- u. Belastungsverbote nach östr. Rechte 77; Rechtskenntnisse d. Publikums 78; Eigentum an Briefen nach öster. Rechte 79; Stellung der Versicherg im Privatrechte 83; Kommentar zu den Gesetzen v. 16/8 84 über d. Anfechtg v. Rechtshandlungen 2c. 84, 2. A. 84; Gesetz v. 10. Juni 87, betr. die Abänderung einiger Bestimmungen des Exekutionsverfahrens u. s. w. 87, 3. A. 88; Grundsätze des heut. Rechtes üb. d. Ersatz v. Vermögensschäden 88; Erwerb u. Beruf 96; Rechtsgeschäfte d. wirtschaftl. Organisation 97; Die Moral als Schranke des Rechtserwerbs und der Rechtsausübung 98.

Steinbach, Gustav, PA., CP., Politik, Dr. jur. u. phil., Red. d. „N. Fr. Pr.", Obmann des Pensionsfondes der „Concordia" u. Aufsichtsrath der Pensionsanstalt d. J. u. Sch. Wien I, Maximilianstr. 7. (Preßburg 18/12 48.) **B**: Franz Deak 88; Ungar. Verfassungsgesetze 92 u. 95. ()

Steinbach, Julius, Politik, ✉, Wissenschaftl. ✓, ?, ∩. **H**: „Berliner Signale". Berlin-Friedenau, Hauffstraße 19. (Bischwitz i. Schles. 24/7 57.) **B**: Unterrichtsbriefe System Karnack-Hachfeld f. Chemie,

Physik 96; Vorwärts oder Rückwärts 98.

Steinbart, Quirin, ℙ, Dr. phil., Real-GDir. Duisburg. (Bieberteich 9/3 41.) B: Französ. Verbum 66, 5. A. 86; Method. Gramm. d. französ. Sprache 73, 2. A. 80; Elem.-Buch dersf. 74, 3. A. 86; Unf. Abiturienten 78, 81; Notwendigkeit der Vorschulen an höh. Schulen 81; Was uns schaden u. was uns helfen wird 84; Größere Reisen m. Schülern 85; Des Herrn Ministers v. Goßler letztes Bedenken 88; Ds. Jäger und die Petition um Schulreform 89.

Steinbauer, H., Red. d. „Köln. Zeitg". Berlin W, Französische Str. 33 b. ()

Steinberg, Jul., Politik, ☉, ⁄, Red. beim „Prag. Tagbl." Prag, Stadtpark 21. (Dubkowitz 8/8 41.) B: D. Tischgenosse, L. 68; Physiogn. a. d. böhm. Gerichtssäl. 74. ()

Steinberg, Julius, ☉. Wien, per Adr. A. Wittel, VI, Gumpendorferstr. 74. (ebda 5/10 48.). B: Das Gespenst a. Schloß Hohenstein, Dr. 96; Das Goldstück, Tr. 98; D. Kampf um den Besitz, Sch. 98. *

Steinberg, P., s. G. Schätzler-Perasini.

Steinberg, S., ⚔, Nov., Militärhumor. Hamburg, Schlüterstr. 81. (Mackensen 13/7 45.) B: Meinem König 65; Heimathfluren 66; Aus d. gr. Zeit 81, 2. A. 83; Ewig unvergeßlich 82; Irma 83; Deutsche Herzen 83; Erhebendes u. Belebendes 83; Auf d. Niederwald 83; J. Ruhmesglanz 84; Veilchen v. Varennes 85; Hamburger Jung 85; Im Heimathafen; Laßt sie nur kommen 86; Maikäfer, P. 86; Jagd nach dem Glücke, Schw. 87; Lebensmüden, Nov. 87; Vom Schiffsjungen zum Wasserschout 88; Zweimal gerettet 89; Kaisers Geburtstag 89; Preußenkind 90; Wer gewinnt d. Schlachten 90; Aus dem Leben unserer Kaiser 91; Aus der großen Zeit, 3. A. 91; Die Gesichter auf dem Schlachtfelde 91; Treue Kameradschaft 92; Heil Albert Dir, mein König 93; Wir halten fest und treu zusammen 94; In Treue fest 95; Hurra! die Artill. v. 1870/71 95; Soldatentreue 95; Der Waffenstreit 97; Mit Herz u. Hand fürs Vaterl. 97; Eine Kriegervereinssitzung, 3. A. 98; Auf Vorposten, Schw. 98.

Steinberger, Alphons, Litt, ☙, Jugdschriften, Dr. phil., GP. Regensburg, G. 148. (ebda 18/8 52.) B: Oedipussage 88; Oedipus, Tr. v. Seneka übers. u. erläut. 89; Walhallas Einherier, ep. D. 90; Aus Bayerns Vergangenh. Erz. III 92 f.; Im heil. Kampfe, ep. Dichtg 95; Bayr. Sagenkranz, Erz. 97. [Stolle.

Steinborn, Elisabeth, s. Frau Rose

Steinborn, Paul, s. Paul Bornstein.

Steindlberger, P. Ulrich, (t.), OSB., Jugendschr., Pfr. Vorchdorf, Oester. (Eberstalzell, Oestr. 23/8 53.) B: Beichtandacht f. Erstbeichtende 80, 11. A. 94; Tugendakte vor u. nach der heil. Kommun. 81, 8. A. 94; Beicht- u. Komm.-Unterr. 83, 6. A. 94; Mein Gott und Alles 84, 2. A. 89; Kurz. Unterr. üb. d. kathol. Kirchenjahr 86, 3. A. 90; Jesus, meine Liebe 89; Firmungs-Unterricht, 2. A. 91; Andachtsbüchlein für die Schuljugend 97.

Steindorff, Georg, Aegyptologie, ao. UP. Mitth.: d. „Zeitschr. f. ägypt. Sprache und Altertumskunde". Leipzig, Haydnstr. 8. (Dessau 12/11 61.) B: Koptische Grammatik 94; Grabfunde des mittl. Reichs in den Kgl. Museen zu Berlin 96; Das Kunstgewerbe im alten Aegypten 98; Die Apokalypse des Elias 98. H: G. Maspero, Aegypt. Kunstgesch. 89; Baedeker, Aegypt. 97.

Steinebach, Friedrich, Nov., Roman, ORechnR. Wien I, Michaelerplatz 6. (ebda 27/10 21.) B: J. Norby, Tr. 46; Türken vor Wien 55; Ph. Welser 55; St. Fabinger 57; J. Grey 58; Schillerfeier in Wien 59, 2. A. 60; Salonbilder, N. 60; A. Hofer 60, 2. A. 64; Meister Pilgram 64; Friedr. m. d. leeren Tasche 64; M. Stuart 65; Jungfr. v. Orleans 65; Josef II. 65, 3. A. 67; Verräter, N. 70; Zwei vornehme Ehen, N. 71, 2. A. 73; Engel u. Dämon 72, 2. A. 74; E. tiefes Geheimnis 73, 2. A. 75; Mod. Babel 75; Unschuldig verurteilt, N. 87. ()

Steinel, Oskar, ⁄, ℙ, ⸗, Schulrat, Erlangen, Bismarckstr. 21. (Brandholz 29/6 54.) H: d. „Bay. Studienkal." u. d. „Töchterschulkal." B: Wiesmayersche Lehrplan 88; Unterr. in d. Landesgesch. in s. Verhältn. z. Unterr. in d. deutsch. Gesch. 91; Reform d. deutsch. Aufsatzunterrichtes 91; Schillerb. für d. ditchen Aufsatzunterr. an d. Mittelschulen (m. K. Keppel) 91; Gesch. des bayr. Stammlandes 91, d. Königr. Bayern 92, d. bayr. Frankenlandes 92, d. bayr. Schwabenl. 93; Die allgem. u. die Berufsbildg d. weibl. Jugend 94; Schulwesen im Gebiete des ehemal. Hochstiftes Würzburg 1803/6 95; E. Interview Goethes 1896 (Pf. E. C. Kermann) 96.

Steinen, Karl v. den, Völkerkunde, Dr. med. u. phil., Prf. Neu-Babelsberg, Karaibenhof. (Mühlheim a. Ruhr 7/3 55.) B: Durch Centralbrasilien 86; Die Bakaïri-Sprache 92; Unter den Naturvölkern Centralbrasiliens 94, 2. A. als Volksausg. 97.

Steiner, Adolf, (Pf. Adolf Steiner-Bergthal), Humor, Beamter. Wien IX, Alserstraße 22. (Szenitz 8/10 69.) B: Der Liebling, L. 99; Graf Roland, Dr. 99; Das Geheimnis, Sch. 99. *

Steiner, P. Berchtold, (t.), OSB., ✝, ♛, Vorst. d. 3. Ordens d. heil. Franz. Einsiedeln, Schw. (Alpthal, Schw. 12/3 39.) B: D. verborgene Schatz, od. Unterr. üb. d. heil. Messe 82, 3. A. 86; Christl. Lebensweisheit 84; D. geistl. Kampf 87; D. Kampf d. Heils 89, 2. A.; Antoniusbuch 90; Der Weg z. Himmel 92; Krankenbüchl. 93. ()

Steiner, Carl (Pf. J. Sternei, Stanislaus Thurén), ✍, Kulturw, Lehr. Schackumm en bei Tollmingkehmen, OP. (Schillupönen 8/8 66.) **B**: Preuß.-deutsche Gesch. f. Volksschul. 91; Die Tierwelt n. ihrer Stellung in Mythologie, Volksglauben, Sitte, Sage, Gesch. u. Litt., Sprichwort u. Volksfest 91; Das Mineralreich ebenso 94.

Steiner, Friedrich, Ingenieurw., Prof. Prag-Smichow, Brückengasse 26. (Linz 8/8 49.) **B**: Brückenbauten in d. Ver. Staaten 78; Bilder aus d. Gesch. des Verkehrs 79; Handbuch d. Ingenieurwissensch. 82, 2. A. 89; Weichen u. Kreuzungen, 2. A. 85; Lehrb. der Photogrammetrie 91. ()

Steiner, Heinrich, CC. (Pf. H. York), Nov., ✍, Chefredakt. d. „Wiener Mode". Wien IV, Haus d. Wiener Mode. (Szenitz 1/8 59.) **B**: Künstlerfahrten v. Atlant. bis zum Stillen Ozean 83; Anti, 3 Nov. 95; Mutter Eva, 3 N. 98.

Steiner, Joseph (Pf. Stoanersepp), Reiselitt., Red. d. „Alpenheim". St. Johann, Pongau. (Graz 28/2 69.) **B**: Bergkräutln, 2. A. 95; Führer durch Bischofshofen 95, durchs Pillerseethal, 2. A. 96. ()

Steiner, Isidor, Prof., Dr. med., Nervenarzt. Cöln a. Rh., Kaiser-Wilhelm-Ring 30. (Pleß, OS. 3/8 49.) **B**: D. Curare 77; Grundriß d. Physiologie des Menschen 78, 8. A. 98; Funktionen d. Centralnervensystems 85/88/98 III.

Steiner, Leonh., Dialekt, ✆, Landschaftsmaler. Zürich V, Engl. Viertel 57. (ebda 9/11 36.) **B**: Glärnischfahrt, Ep. G. 79; Lebedi Bilder, L. 83, 2. A. 85; Lustspiele in Züricher Mundart 86/90 V; Ulrich von Hutten 86; Im Atelier, L. 93; König Elver und sein Zwerg 93; Selbwylerstückli, L. 95; Festsp. z. eidgen. Schützenfest Winterthur 95; Der Afrikaner, L. 97; Festsp. zum Jub. von Dr. R. Koller 98; Festsp. z. Eröffng der ersten Sektion der Jungfraubahn 98.

Steiner, Olga, s. Schlesinger-Steiner.

Steiner, Rudolf, ⁂, Aesthetik, Kritik, Naturw., Redakt. d. „Magazin für Literatur", Dr. phil. Berlin W, Karlsbad 33 III. (Kraljevic 27/2 61.) **B**: Erkenntnistheorie 88; Goethe als Vater ein. neuen Aesthetik 89; Wahrh. u. Wissensch. 92; Philos. d. Freiheit 94; F. Nietzsche 95. **H**: Goethe, naturw. Schrift. in Kürschners Dtsch. Nat.-Litt. 85/97 V. **Mith**: d. Weim. Goetheausg. ()

Steiner-Bergthal, Adolf, s. Ad. Steiner.

Steinfried, F., s. Frida Goldstein.

Steinhagen, Ed., s. Gust. Dahms.

Steinhardt, Eugen, Paläontologie, Dr. phil., OLehr. Elbing, Herrenstr. 32. (Allenstein 6/11 47.) **B**: Die in preuß. Geschieben gefund. Trilobiten 74; Kurzes Lehrb. d. Chemie, I. Anorgan. Chemie 95. ()

Steinhausen, Georg, ✆, Satire, Kultur, Dr. phil., UBibl. **H**: der „Zeitschr. f. Kulturgesch.", der „Denkmäler deutscher Kulturgesch.", der „Kulturgesch. Monographien aus d. deutschen Vergangenheit." Jena, Lutherstr. 10 A. (Brandenburg 2/8 66.) **B**: De legum XII Tabularum patria 87; Gesch. d. deutsch. Briefes 89/91 II; Kulturstudien 92; D. Charlatan, Sch. 92; Aus d. Tagebuch eines Unbedeutenden 93; Ueber d. Wandel deut. Gefühlslebens seit dem MA. 95; Häusl. u. gesell. Leben im 19. Jahrh. 97; Der deutsche Kaufmann der Vergangenheit 99. **H**: Briefwechsel B. Paumgartners m. s. Gatt. Magdalene (1581/98) 95; Deutsche Privatbriefe des Mittelalters I 99.

Steinhausen, Heinrich, SchG., FG., Roman, Nov., Aesthet., ✍, Dr. phil, Pfarr. Podelzig, Oberbruch. (Sorau 27/7 36.) **B**: Geschichte von d. Geburt unsl. Herrn (m. W. Steinhausen) 73, 2. A. 85; Irmela 80, 17. A. 96; Memphis in Leipzig, 3. A. 81; Zufällige Herzenserleichterungen 82; Gevatter Tod, N. 82; Markus Zeisleins gr. Tag 83, 2. A. 90; Korrektor 85, 3. A. 86; Kunst u. christl. Moral 86; Herr Moffs kauft sein Buch 89; Bizarbe 90; Gesch. Wendelin von Langenau 93; Ueber christl. Malerei 94; Meletemata ecclesiastica 91; Entsagen u. Finden, 3 Gesch. 98; Heinrich Zwiefels Aengste 99.

Steinhauser, Rob. (Pf. Robert Este), ODeSchG., ✆, Biogr., Dr. jur. Wien I, Wipplingerstr. 41. (Tetschen 20/8 52.) **B**: Ein Freier, Sch. 78; D. Aufrichtigen, Kom. 87; Der Dilettant, L. 91; D. Uebermensch; Lachen; Die Eine v. d. Neuen 94. ()

Steinherz, Theod., Chefred. des „Pariser Kurier", Vorst. Mitgl. d. Syndicat de la Presse étrangère. Paris, 24, Rue de Saint-Quentin. (Wien 1/4 61.)

Steinhoff, Julius, ✍, Dr. phil., Prf. Durlach, Baden. (Mackensen, Hannover 19/6 58.) **B**: Großh. Friedr. v. Baden 96. ()

Steininger, Emil Maria, ODeSchG., Roman, Nov., ✎, Litt, Kunstkritik, ✆, ✍, Sekr. d. Wiener Kunstgewerbe-Vereines, Red. der „Blätter für Kunstgewerbe", Theater u. Kunstkorresp. d. Berl. „Tägl. Rundsch." Wien VII/1, Neubaugasse 32. (ebda 17/6 61.) **B**: Leidenschaft und Liebe, N. 83; Schatten d. Vergangenheit, N. 87; Weiberfeind, Erz. 89; Ein Vermächtnis, Dr. 86; Man muß sich nur zu helfen wissen, Schw. 87; D. Unzertrennlichen, N. 90; Wanderbriefe aus dem Böhmerwalde 95; Kunst u. Leben 96.

Steinitz, Frau Clara (Pf. Hans Burbach), WB., Roman, Nov., ✍, Ue: EFI. Charlottenburg, Engl. Str. 23. (Koblyn 16/4 52.) **B**: Des Volkes Tochter II; Häßliche III; Ihr Beruf; Irrlicht; Ilka; Im Priesterhause; Ring d. Nibelungen.

Steinitz, Heinrich (Pf. Siegfried), BP.,

BB., /, Politik. Charlottenburg, Engl. Str. 23. (Ratibor 8/9 33.) B: Waldeck, Königin Luise; R. Virchow; M. v. Forckenbeck.

Steinitzer, H. München, Neureutherstr. 4/1. B: Märchen d. 19. Jahrh. 94; Honos 95; Perspektiven 97. *

Steinkeller, Frl. Marie v. (Pf. Sophie v. Keller), Roman, ✍, /, Nov., Jugendschr. Colberg, Nicolaistr. 4. (Treptow a. Rega 27/9 40.) B: Fata Morgana 80, 2. A. 84; Am heim. Strand 83, 2. A. 89; Aus d. Vergangenheit der Stadt Treptow 89; Wallheim 96; Zur rechten Zeit, Erz. 97.

Steinle, Alphons Maria v. (Pf. Benevolus), (k.), Nov., ☆, soz. Frage, Biogr. Dr. jur. utr., RA., Bankdir., Red. d. „Jurist. Rundschau f. d. kath. Deutschl." Frankfurt a. M., Pfingstweidstr. (ebda 24/4 50.) B: Die Haider Thesen 84; Beschlüsse d. Conferenz. kathol. Sozialpolitiker in Salzburg 86; Er hat die Linie passiert, N. 96; E. v. Steinle u. A. Reichensperger 90; Pfr. Münzenberger 91; Der Peterspfennig 92; Die lebend. Sprache d. christl. Kunst 93; Christl. Kunstanzeigen 94/95; Ed. v. Steinles Briefwechsel m. s. Freunden 97. ()

Steinmann, Gust., ▲, Palaeontolog., Dr. phil., o. UP. Freiburg i. B., Mozartstr. 20. (Braunschweig 9/4 56.) B: Elemente d. Palaeontologie 89; Geolog. Führer der Umg. von Freiburg 90; Die Spuren d. letzten Eiszeit im hoh. Schwarzwalde 96.

Steinmeyer, Emil Elias, Germanist, Dr. phil., o. UP. Erlangen, Luitpoldstr. 61. (Nowawes 8/2 48.) H: Altdtsche Studien (m. Jänicke u. Wilmanns) 71; D. ahd. Glossen (m. E. Sievers) 79/98 IV; Ueber einige Epitheta der mhd. Poesie 89. **Bearb.**: 3. Ausg. von Müllenhoff-Scherer, Denkmäler deut. Poesie u. Prosa 92 II.

Steinmeyer, Frz Ludw., ✝, o. UProf. Berlin W, Schönebergerufer 29. (15/11 12.) B: Beiträge z. Schriftverständnis in Pred., 2. A. 59/66 IV; Apologet. Beiträge 66/73 IV; Beiträge z. prakt. Theol. 74/79 V, zur Christol. 80/82 III; Gesch. d. Passion des Herrn, 2 A. 82; Wunderthaten d. Herrn 83; Parabeln des Herrn 84; Rede d. Herrn auf d. Berge 85; Beitr. z. Verständn. d. johanneischen Evg. 83/93 VIII. ()

Steinmeyer, Hermann, ✍, Ghilfslehr., Stenogr. Wolfenbüttel, Wallstr. 11. (Duttenstedt 18/8 62.) B: Einblick in die Gabelsberger Stenographie 94.

Steinrück, Frau Melanie, FDS., Roman, Ö. Nürnberg, Hauptmarkt 2. (Leipzig.) B: Der Wahnsinnige 82; Badenweiler Novellen I: Badgast 83, II: Die Wette 84. ()

Steinthal, Chajim Heymann, Sprachw., Dr. phil., ao. UP., Red. d. „Zeitschr. d. Vereins f. Volkskde". Berlin W, Schönebergerufer 42. (Gröbzig 16/5 23.) B: Charakteristik d. hauptsächl. Typen d. Sprachbaues 60; Gesch. d. Sprachwiss. b. d. Griechen u. Römern 63; Philologie, Gesch. u. Psychologie in ihrer gegenseit. Beziehg 64; Die Mande-Neger-Sprachen, psychol. u. phonet. 67; Ursprung d. Sprache im Zusammenhang mit d. letzten Fragen alles Wissens, 4. A. 88; Einl. in d. Psychol. u. Sprachwiss., 2. A. 81; Allg. Ethik 85; Zu Bibel u. Religionsphilos. 90, 95. H: Schwartze, Kopt. Grammatik 50; Die sprachphilos. Werke W. v. Humboldts. () [gart, Mörikestr. 3. (*)

Steinthal, Paula, GDA., Ö. Stuttgart.

Steinweg, Emil, BB., Ö, ✍, Nov., Roman, /. Eschenz, Kant. Thurgau, Schw. (Postadr.: Oehningen, Bad.) (Wriezen a/O. 15/1 36.) B: Schweiz u. Deutschld 89; Schönheitspreis, Schw. 89; Geiger zu Gmünd, rom. Oper 93; D. Sühne, Sch. 93; Mein Dämon, L. 94; Hauptm. Falstaff, L. 95; Die zänk. Musikanten, Lustsp. 92; E. Opfer d. Justiz, Volksch. 96; Ordensjagd, Hum. Nov. 97; Auf d. Zweirad; Radfahrers Glück u. Ende, 2 Hum. 98.

Steinwender, Otto, DDeSchG., Dr. phil., Reichsr. Abg., GPrf. Wien VI, Kaisernengasse 9. (Klagenfurt 47.) (*)

Steinwenter, Arthur, ✍, ◎, Dr. phil., GDir. Graz. (ebda 50.) B: Titus Flav. Vespaf. Augustus 76; Versuche e. zusamenh. Darstellg des Stromsystems des obern Nils 75; Beiträge z. Gesch. d. Leopoldiner 79; Studien zur Gesch. bers.; Hans III Ungnad-Weißenwolf, Freih. v. Sonneck 84; Suleiman II vor Marburg 1532 87. ()

Stejskal, Karl, Germanist, ✍, Dr. phil., GP. u. Bezirksschulinsp. Wien VII, Burggasse 74. (Znaim 18/8 54.) B: Hadamars v. Laber Jagd 80; Diktierbuch f. d. Unterricht i. d. dtsch. Rechtschreibg 82, 7. A. 96; Regeln u. Wörterverz. f. d. dtsche Rechtschreibung 90, 4. A. 97; Fibel f. d. vereinigten Anschauungs-, Schreib-, Lese- u. ersten Sprachunterricht, 4 Ausg. 96; Vorschläge z. Ergänzung u. Verbesserung der amtl. festgestellten Regeln f. d. dtsche Rechtschreibg 96; Dtsch. Lesebuch für allg. Volksschulen (Wiener Lesebuch) 98 IV; (m. Kummer:) Dtsch. Lesebuch f. österr. Gymnas. 83 ff., 9 Bde; bass. f. österr. Realsch. 2c. 87 ff., 8 Bde; Einführung in d. Gesch. d. deutsch. Litt. 93, 3. A. 96; Leitfaden z. Gesch. d. deutsch. Litt. 94, 2. A. 97; (mit Fellner u. a.:) Wiener Wandtafeln f. d. Unterr. in weibl. Handarbeiten 97; Zur Gesch. u. Statistik des Volksschulwesens im In- u. Auslande 98. H: Die „Hilfsbücher f. d. deutsch. Unterr." 92 ff.

Stekel, Moritz, /, Chefred. b. „Bukow. Post". Czernowitz, Hauptstr. 36. (Bojan

Stella, E., s. Victor Stern. [8/12 60.)

Steller, Paul, ✍, Geschäftsführer des Vereins der Industriell. des Regiergsbez.

Köln. Cöln a. Rh., Domstr. 33. (Ragow 15/8 50.) **B**: Handbuch f. Kapitalisten 81; Führer durch die Börse 98.

Stelljes, Wilh., ✍, Nov., Hum. **Ue**: E. Leipzig-Schleussig, Könneritzstr. 96 II. (Geestemünde 4/10 67.)

Stellwag v. Carion, Karl, ✗, Dr. med. u. chir., o. UP., Hofr. Wien I, Helfersdorferstr. 4. (Langendorf, Mähren 28/12 23.) **B**: Ophthalmologie 53/58; Intraokulare Druck 68; Lehrbuch d. Augenheilkunde 70; Abhandlungen aus dem Gebiete der prakt. Augenheilkunde 82, 86.

Stelter, Karl, ⚧, Nov. Wiesbaden, Friedrichstr. 3. (Elberfeld 25/12 23.) **B**: Ged. 58, 3. A. 80; Braut der Kirche, Ged. 58; Kompendium d. schönen Künste 69; Hohenzollernstrauß 71; Gesch. und Sage, Ep., 2. A. 82; Nov. 82; Kompaß a. dem Meer des Lebens, 5. A. 91; N. Ged. 87; Nach 7 Jahrzehnten, G. 93. **Ue**: About, Preuß. i. J. 1860.

Stelzer, P. Chrysost., (k.), OSB., ✝, Kirchen♛, D., Prior d. Abtei Beuron, Hohenzoll. (Sigmaringen 7/2 55.) **B**: Hl. Francisca Romana 89.

Stelzmann, Anton, (k.), ✝, GLehrer. Siegburg, Rh. (Cöln 2/12 47.) **B**: Laudate Dominum 79, 2. A. 90; Beichtbüchl. für Kinder 88, 3. A. 95; Melod. z. Laud. Dom. 90; Jesus komm zu mir 91, 2. A. 94; Andacht d. sechs Aloysianischen Sonntage, 3. A. 96; Psallite Domino 96. ()

Stelzner, Ottomar, Red. am Brockh. Konv.-Lexikon. Leipzig, Lange Str. 6 III. (ebda 3/3 54.) ()

Stemmelen, P. Gregor, (k.), OFM., Askese, Guardian, Red. d. „Sendbote des h. Franziskus u. d. h. Antonius v. Padua". Metz, Marchantstr. 17. (Niederaspach 13/3 51.) **B**: Handb. f. d. Franziskan.-Terziarier 90; Sendboten-Kal. 92/96; Portiunkulabüchl. 93; Vollst. Antoniusbüchl. 95. ()

Stempel, Max (Pf. Emmo Ferdinand, Otto Pauly, Hugo Wolffram, Dyll Eulenspiegel 2c.), ♂, ⚧, Nov., Kritik. Dresden, Kreuzerstr. 8 I. (Breslau 24/11 57.) **B**: Auf leichten Schwingen, G. 78; E. gekauft. Ehemann, L. 83; Paragraph 7, L. 83; Vetter Hans, L. 84; Peter Nolopp, Sch. 88; Glücksjäger, Schw. 88; Morphium, Sch. 89; Weiße Rosen, Sch. 89; Die Lampe blakt, L. 90; Eine Ehe, Drama 91; Er schießt sich tot! L. 91; Junggesellenklub, L. 91; Erfinder, L. 91; Eingeregnet, L. 92; Die Dalchows, Schw. 93; Licht! Sch. 93; Rache! Sch. 93; Im rechten Moment, L. 93; Papa muß heiraten! L. 95; Berühmte Leute 96. ()

Stemplinger, Eduard, klass. ♆, Musik-⚧, ✍, GLehr., Dr. phil. München, Baaderstr. 35 II l. (Plattling 6/11 70.) **B**: Strabons litterar.-historische Notizen 94.

Stengel, Karl Frhr. v., ⚷, Dr. jur., o. UP. München, Georgenstr. (Peulendorf 26/7 40.) **B**: Organisation der preuß. Verwaltung nach d. neuen Reformgesetzen 84; Lehrb. d. deut. Verwaltungsrechts 86; Dtsch. Schutzgebiete 89, 2. A. 95; Wörterb. d. deutsch. Verwaltungsrechts 88/9 f. II, Erg.-Bde 92/97 III; Verfass. Urkunde d. Kgr. Bayern 93; D. Staatsrecht d. Kgr. Preußen 94.

Stengele, Alfons (Pf. A. vom Rhein, Adolfi), ⚧, populäre ✗, Nov., Erz., Humor., ✍, Reisebeschreib., Dr. d. Staatswiss., Red. u. Inh. d. „Lippischen Landeszeitg." u. Meyerschen Hofbuchdruck. in Detmold. (Münsterbusch 25/12 56.) **B**: Bedeutung des Anerbenrechts für SDeutschld; Appell an alle Arbeitgeber; Krankheit unserer Zeit, 4. A. 97; Buch v. Pfarrer Kneipp, 2. A. 91; Es ist gesund; D. Wassers Wunderkraft; Vater Kneipp, 2. A. 97; Harte Köpfe, Erz.; Maria, ein Frauenbild aus d. Leben; Des Dorfes Stolz, Nov.; Was das Mühlrad rauscht, N.; Ihr einziges Glück, Nov.; Was Liebe vermag, N.; Mutterliebe, N.; Die letzte Anstrengung, N.; Des Kindes Gebet, N.; Künstlerelend, N.; Nach zwölf Jahren, N.; Deutsche Treue, N.; Pflicht u. Herz, E.; Freundinnen, N.; D. Thalmühle, N.; Ein übler Scherz, N. u. a. Humoresk.; Studiosus Wupptigs Brautfahrt; E. hohe Rechnung; Mit allen Chikanen; Eine Radikalkur; Schlauer Gedanke; D. war brav; Für Gegenliebe; Rendezvous; Neue Köchin; Beste Rat; Gänsedieb u. v. a.; Städtebilder: Die alte Krönungsstadt Aachen; Die Vaterstadt Uhlands u. ihre Umg.; Besuch in Znzighofen; Zwei Schillerstädtchen.

Stenglein, Melchior, ⚷, Reichsg. R. a. D. Dr. jur. h. c., ♆: d. „Gerichtsfaal" f. 89, **Mit.H**: „Dtsche Juristenzeitg" s. 96. Leipzig, Seeburgstr. 44 I. (Bayreuth 4/10 25.) **B**: Milit. Strafverfahren in Bay. 56; Commentar zum Ges., die Ablösung der Ehehaften betr. 68, z. bayr. Gesetz v. 30/1 68, Wehrverfassg betr. 68, z. bayr. Ges. v. 28/5 52. d. gewerbsmäß. Gutszertrümmerungen betr.; Commentar über das Str.-G.Buch für das Königr. Bayr. v. 61, 61 f. II; Slg d. Deutschen Strafgesetzbücher 58; Zeitschrift f. Gerichtspraxis u. Rechtswissensch. 62/79 XVIII; Das Str.-GB. für das Kgr. Bay. v. 61, erl. 69; Commentar z. dtschen Str.-Pr.Ordn. 85, 3. A. 98; Lehrb. des dtschen Str.-Pr. Rechts 87; Die strafrechtl. Nebengesetze des D. R. (mit Appelius u. Kleinfeller) 2. A. 95; Suppl. 96, 98.

Stenglin, Alexandra Freiin v., Hofdame. Schwerin i. M. (ebda 25/8 55.) **B**: Aus den Jahren am See, G. 96.

Stenglin, Felix Frhr. v., SchG., ♂, **Ue**: F. Eisenach, Marienthal 20. (Schwerin 18/11 60.) **B**: Das Los d. Armen, Dr. 86; Proletarier, Erz. 88; D. Gast seiner Frau, L. 89; Gust. Adolf, Volksb.; Gesp. im Hause, L. (nach Fr. Spielhagen) 94;

Mutter — erzählen! Kindergesch. 94, 4. A. 97; Eine Nacht im Quartier, Dr. 95; Allerlei Gesch. für kleine Leser 96, 3. A. 97; Leidenschaft, R. 96; D. Aufgeregten, polit. Dr. v. Goethe, voll. 97; Abenteuer u. Tiergesch. 97; Die Landpomeranze, R. 98. **Ue:** Im Lande d. Teutonen, nach d. Franz. des Pierre Loisin 89.

Stenzel, Gust., ☙, ☭, Dr. phil., Real-GP. Breslau, Ohlauerstadtgraben 26. (ebda 21/11 26.) **B:** Staarsteine 54; Farnwurzeln a. d. Rothliegenden 57; Untersuch. über Bau u. Wachstum d. Farne 58/61 II; Beobacht. a. durchwachsen. Fichtenzapfen 76; Zur Realschulfrage 76; Anleitg z. Darstellung einf. chem. Präparate 78; Chem. Erscheinungen, 5. A. 96; Coniferenhölzer d. paläozoischen Format. 88; Gattg Tubicaulis 89; Blütenbildgen bei Schneeglöckchen u. Samenformen der Eiche 90; G. A. Stenzels Leben 97.

Stephan, Frl. Marie, FDS., Jugdschr., Nov., Lehrerin. Breslau, Uferstr. 18. (Gutwohne 9/3 48.)

Stephan, W. Emil, ✠, Jugendschrift., Lehr. Dresden, Eisenstuckstr. 20. (Königstein 13/1 52.) **B:** Im Morgenrot d. dtschen Reichs 92; Treue um Treue 93; Auf hoher Warte 93; Z. hl. Kreuz 93; D. letzte fahrende Sänger 93; D. Werber 95; Der Spion 96. ()

Stephany, Friedr., BP., WB., ✓, Chef-Red. d. „Voss. Ztg" u. d. Sonntagsbeil., zur „Voss. Ztg." Berlin C, Breitestr. 8. (Finkenwalde 14/3 30.)

Steputat, Willy, ✠, Dr. jur., Reg.-Referendar. Rittergut Bokellen, Ostpr. (ebda 20/3 68.) **B:** Deut. Reimlexikon 91. ()

Stern, Adolf, Litt☙, Nov., ✠, Dr. phil., d. ThSchP. Dresden, Sedanstraße 5. (Leipzig 14/6 35.) **B:** Sangkönig Hiarne 53; Gedichte 55, 4. A. 94; Jerusl., Ep. 58; Bis zum Abgrund, R. 61; Brouwer und Rubens, L. 71; A. Königssee, N. 73; Hist. Nov. 66; Das Fräulein v. Augsburg, N. 67; J. Guttenberg, Ep. 73, 2. A. 89; Aus dem 18. Jahrh. 74; N. Nov. 75; Katechismus der allg. Litt.-Gesch., 3. A. 92; Fünfzig Jahre dtscher Dichtung, 2. A. 77; Wanderbuch, Bilder u. Studien 77. 3. A. 90; Aus dunkeln Tagen, N. 78; Letzten Humanisten, R. 80, 3. A. 89; Litt. d. Gegenw. 80; Ohne Ideale, R. 81; Lexikon d. dtsch. Litt.-Gesch. 82; Gesch. der neueren Litt. 82/85, 7 Bde; H. Hettner 85; Camoëns, R. 87; Gesch. d. Weltlitt. 88; Auf d. Reise, N. 90; Otto Ludwig, Biogr. 91; Die Wiedergefundene, N. 91; Beiträge zur Litt. des 17. u. 18. Jahrh. 92; Wolfgangs Römerfahrt, Ep. 92; Studien z. Litt. d. Gegenwart 95, 2. A. 97; Ausgew. Nov. 98. **Ue:** Graf Snoilsky, Ausgew. Ged. 91. **H:** der Bibl. d. Litt. d. 18. Jahrh. 66 ff. VII; Werke Hauffs 78; Herders 81; Chr. G. Körners 82; Vilmar, Deut. Nat.-Litt., 22./24. Aufl. Mit Anhang: bis zur Gegenwart 86, 3. A. 94; Goethe (Auswahl) 89; Th. Körners Werke, in Kürschners Dtsche Nat.-Litt.; O. Ludwig, Wke (mit E. Schmidt) 91; P. Cornelius, Ged. 91; Goethe Schillers Xenien, 2. A. 95.

Stern, Albert, Kritik, ✓, Humor, Satire, ✠. Dr. phil., Redakt. Berlin SW, Hallescheustr. 8 III. **B:** Deut. Klänge, G. 98. *

Stern, Alfr., ♛, Dr. phil., Prof. am Polytechnikum. Zürich. (Göttingen 46.) **B:** Zwölf Artikel b. Bauern 68; Briefe engl. Flüchtlinge i. d. Schweiz 74; Milton u. s. Zeit 77, 79; Revolution in England 81; Abhdlg. u. Aktenstücke z. Gesch. d. preuß. Reformzeit 1807/15 85; Mirabeau 89 II; Gesch. Europas 94/97 II. ()

Stern, Bernhard, ✓, Nov., ✠, Kult.♛, Kritik. Wien I, Rathausstr. 5. (Riga 1-13/6 67.) **B:** Aus allen Tagen, Ged. 84; Tolle Jugendliebe, N. 85; Ludwig d. Kunstsinnige 88; Bauernfeld 90, 3. A. 91; Fürst Wladimirs Tafelrunde 91; Die Romanows 92; V. Kaukasus z. Hindukusch 92; Aus d. mod. Rußland 93; Träumereien u. Ged. 93; Wolgafahrt 96; Zwischen Kaspi u. Pontus 96; Von der Ostsee zum Stillen Ozean 96.

Stern, Detlef, s. D. Strempel.

Stern, Ernst v., alte ♛, Dr. phil., UP., russ. St R., Odessa, Chersonerstr. 23. (Rittergut Seyershof 25/6 59.) **B:** Catilina u. d. Parteikämpfe in Rom 83; Gesch. d. spartan. u. thebän. Hegemonie 84; Xenophons Hellenika 87; Das hannib. Truppenverz. b. Livius (XXI, 22) 91; Aristoteles, neuend. Schrift „vom Staat der Athener" 92; Z. Entstehg u. ursprüngl. Bedeutg des Ephorats in Sparta 93; E. Alabastron des Psiax u. Hilinos (russ.) 94; Der Dionysische Thiasos in d. griech. Vasenmalerei 95; Epigraph. Bemerkungen (russ.) 95; Solon u. die att. Schätzungsklassen (russ.) 96; Fälschung von klass. Altertumsgegenständen in S.-Rußl. 96; E. attische Vase aus Kertsch (russ.) 96; Graffiti auf den Vasen im Odessaer Museum 97; D. Terracotten d. Odessaer Museums 97 f.

Stern, E. S., s. Frau Evel. v. Sodenstern.

Stern, Felix (Ps. Sterne), CP., Hum., ✓, Red. d. „Montags-Revue". Wien IX, Berggasse 31. (Preßburg 17/11 55.) ()

Stern, Friedrich, CP., Ref. f. bild. Kunst, Red. d. „R. W. Tagebl." Wien I, Kohlmessergasse 3.

Stern, Georg, Dr. phil., mod. Ψ, Studienrat. Gmunden, OOest. (Westerhof 2/4 54.) **B:** Das persönl. Geschlecht unpersönl. Substantiva bei Shakespeare 81; Einleitg u. Erläuterungen z. Thiers, Hist. du cons. et de l'emp. B. 82, Souvestre, Un philos. sous les toits 86, Racine, Mithridate 87, Andromaque 88, Iphigénie 89, Corneille, Cinna 88, Horace 88; Französ.

Grammatik 92; Französ. Lesebuch 93. ()

Stern, Herm., Red. d. „Frankf. Ztg.“ Frankfurt a. M., Staufenstr. 31. (Seesen $^{20}/_{6}$ 56.) ()

Stern, Jak. (Pf. Kurt Adelfels, Marie v. Adelfels, R. Fröhlich, E. Molchow, L. Rauchmann u. a.), ✍, ⁂, Politik, Sozialpolit., Populärwiss., Tendenz, ♀, **Ue:** Hebr. L. Stuttgart, Militärstr. 12. (Niederstetten $^{28}/_{5}$ 43.) **B:** Gottesflamme 72|73 II; Alte und der neue Glaube im Judent. 78; Festpredigten 78; Lehrbuch d. Vernunftreligion 79; Frau i. Talmud 79; Wucher u. Intoleranz 79; Mischehe zw. Juden u. Christ. 80; Ist der menschl. Wille frei? 80; Jesus ein Reformator 80; Jüd. Speisegesetze 80; Tierquälerei u. Tierleben in d. jüd. Litt. 80; Dtsche Sprache im jüd. Gottesdienst 81; Aegypten u. Palästina 81; Ist d. Pentateuch von Moses verfaßt? 81; Rel. Scheidewände 81; Lichtstrahlen a. d. Talmud 82, 2. A. 83; Warum treten wir nicht in das Christentum ein? 82, 2. A. 83; Materialismus vor dem Forum d. Sittengef. 82; Unbeschränkte Volksvermehrung, 2. A. 83; Schächten 83; Religg. d. Zukunft 84, 3. A. 89; Poesie in d. Arbeit 84; Stopfen der Gänse 84; Giebt es Gespenster? 84; Arbeitsteilung i. d. Technik u. in d. Volkswirtsch. 85; Führer durch Stuttgart u. Umg., 2. A.; Durch Schwaben 86; Posit. Ziele d. Sozialismus 87; Soziale Krankheit 87, 2. A. 89; Hebr. Ueberf. d. Noaliedes von Kopisch 87; Diamanten u. Perlen, Anth. 88; Gegenw. u. Zukunft 88; A. Schopenhauer 88; Halbes u. ganzes Freidenkert. 88, 2. A. 90; Einfluß d. sozialen Zustände auf alle Zweige d. Kulturlebens 88, 2. A. 90; Thesen üb. d. Sozialismus 89, 4. A. 91; Griebens Reisebibl. Bd. 70; Lustige Bädecker I München, IV Stuttgart, 2. A.; Können Ideen m. Gewalt unterdrückt werden? 88; Lexikon d. feinen Sitte (Pf. Kurt Adelfels), 8. A. 97; Lexikon des Lebensglücks (Pf. dto.) 90; Bravo! Da Capo! Neues Humoristikum (Pf. R. Fröhlich) 88; Wert u. Organis. 88; Werttheorie v. K. Marx 89; Schweglers Gesch. d. Philos., überarb., ergänzt u. fortgeführt 89; Arbeiterkal. 90; D. Philos. Spinozas 90, 2. A.; Nach 12 Jahren 90; D. Bismarckspende, L. 91; Lexikon d. Schönheitspflege (Pf. K. A.) 93; D. hist. Materialismus 2c. 94; Morgenroth, Soziald. Fest- u. Zeitgedichte, Prologe u. Festsp. 94; D. Kindes Anstandsbuch (Pf. Marie v. Adelfels) 94; Hum. Postkartengrüße 98. **Ue:** Spinoza, Theol.-pol. Traktat 86; Ethik 88; Traktat über Ausbildung d. Verstandes 88; Rubin, d. Gesch. d. Aberglaubens 88.

Stern, Josef, Publizist, Politik, Dr. phil., polit. Chef-Red. d. „Frankf. Ztg.“ Frankfurt a. M., Jahnstr. 15. (Soest $^{11}/_{3}$ 39.) **B:** Hinter den Gittern 82. ()

Stern, Jos., Pä., Mitred. d. „Bohemia“. Prag, Perlgasse 9. (Horazdiowitz $^{24}/_{2}$ 51.)

Stern, Jul., CP., Red. d. „Fremdenblatt“. Wien VIII, Skodagasse 8. ()

Stern, M. L., ⁂, Dr. phil., Rabbiner. Triesch, Mähren. (Waag-Neustadt $^{14}/_{8}$ 44.) **B:** Philos. u. Anthropogenie Häckels 79; Sozialismus in d. jüd. Weltanschauung 84; Philos. u. naturwiss. Monismus 85; Lösung d. soz. Frage v. e. Philosophen 94. ()

Stern, Michael, Red. des „Oest.-ung. Papier- u. Schreibwarenhandel“. Wien XVIII|2, Gersthof. (ebda $^{21}/_{3}$ 52.)

Stern, Victor (Pf. C. Stella), ✪. Wien VII, Mariahilferstr. 82. (ebda $^{5}/_{5}$ 37.) **B:** Valentin, Tr. 68; Kronenhaus, Tr. 72; Calas, Tr. 89; Schloß Arnheim, Tr. 93.

Stern, Wilh., ✗, Dr. med., Arzt. Berlin C, Alexanderstr. 63 II. (Sandberg $^{11}/_{8}$ 44.) **B:** Ueber tiefe Lage der Niere 69; Krit. Grundleg. d. Ethik als posit. Wiss. 97.

Sternau, Rob., s. Rob. Hupfer.

Sternberg, Julian, CC., Dr. phil., Red. Wien IX, Maximiliansplatz 4. ()

Sterne, s. Felix Stern.

Sterne, Carus, s. Ernst Krause.

Sterneck, Robert v., Geodäsie, Oberstlt. Wien VIII, Josefstädterstr. 30. **B:** Die Polhöhe u. ihre Schwankungen 94; Relative Schwerebestimmungen 94. ()

Sternei, J., s. Carl Jos. Steiner.

Sternfeld, Rich., ♛, Dr. phil., Prf., UDoz. Berlin-Friedenau, Rembrandtstr. 8. (Königsberg $^{15}/_{10}$ 58.) **B:** Verh. d. Arelats zum Reich unt. Friedr. II. 81; Beethoven u. Wagner 85; Karl v. Anjou, Graf d. Provence 88; H. v. Bülow 94; Kreuzzug 1270 nach Tunis 96; Franz. Gesch. 98.

Sternischa, Franz Valentin (Pf. Hofer-Sternischa), (t.), ♀, ✪, Direktionsadj. und Biblioth. am Raimundtheat. Wien III, Neulinggasse 6. (ebda $^{8}/_{7}$ 76.) ()

Sterzel, Joh. Traugott, Palaeophytologie, Dr. phil., ✪Lehrer, Kustos d. Naturw. Sammlung. Chemnitz, Kastanienstr. 16. (Dresden i. Perry-County [Miss.] $^{4}/_{4}$ 41.) **B:** D. fossilen Pflanzen d. Rothliegenden von Chemnitz 75; Paläontolog. Charakter der ob. Steinkohlenformation 2c. im erzgebirg. Becken 81; Die Flora d. Rothliegenden im nordwestl. Sachsen 86, im Plauenschen Grunde 93, von Oppenau 95; Subsigillarien (m. Weiß) 94; Medulloseae (m. Weber) 96.

Stettenheim, Jul., BP., Humor, Satire. Berlin W, Schönberger Ufer 12 II. (Hamburg $^{9}/_{11}$ 31.) **B:** Wippchens stl. Kriegsberichte XII; Verl. Blaubuch II; Letzte Fahrt, P. 61; D. große Loos, P. 62; Ungebet. Gäste, P. 69; Gesl. Mensch, P. 72; Wesp. im ägypt. Museum, im zoolog. Garten; Wespen im Aquarium; Almanach z. Lachen, VI; Unter vier Augen; Muckenichts Reden

und Thaten; Bulgar. Krone gefällig? Wippchens Ged. II; Brotlose Künste; Kistchen Monopol-Cigarren; Wippchen in Chicago; Sauer macht Lustig; Humor u. Komik 90; Welche Frau ist die beste?; Ein lustig Buch 94; Heitere Erinnerungen 94; Humoresken und Satiren 95; Tausend Ein- und Zweizeiler 96; D. Lied v. d. versunk. Glocke u. a. Parodieen; Heiteres Allerlei 98.

Stettenheim, Ludwig, BP., PB., Litt.-♛, ✎, Theater, ✉, Dr. phil., Red. des „Bremer Gen.-Anzeiger". Bremen, Rembertikirchhof 16. (Hamburg $^{27}/_{10}$ 66.) **B**: Schillers Fragment „Die Polizey" 93.

Steude, Gust., Apologetik, Lic. theol., Sem.-Oberhrr. Dresden, Nicolaistr. 10. Zittau $^{19}/_{4}$ 52.) **B**: Evang. Apologetik 92; Lebensworte 94; Christent. u. Naturwiss. 95; Böser Leumund, Jugenderz. 96; Bete und arbeite! 98. **Mith.**: von „D. Beweis des Glaubens".

Steuding, Hermann, griech. ⚔, Dr. phil., GPr. Wurzen, Langestr. 15. (Emleben bei Gotha $^{15}/_{3}$ 50.) **B**: Griech. u. röm. Mythologie 92, 2. A. 97; Denkmäler ant. Kunst f. d. Gymn. ausgew. 95; Die Behandlung d. deut. Nat.-Litt. in der Oberprima des Gymnas., an den Hauptwerken Goethes erläutert 98; Zahlreiche Artikel i. Roschers ausführl. Lexikon d. griech. und röm. Mythologie.

Steuer, Alfred, Erz., Jugendschr., ✎, ⚔, Dr. med. Biala, Galizien, Hauptstr. 52. (Alexanderfeld $^{13}/_{5}$ 69.) **B**: Galizische Ghettogesch. und Bilder 91; Märchen 92; D. häufigsten Ohrenkrankheiten 95.

Steup, Jul., klass. Ψ, Dr. phil., UObiblioth., HonPr. Freiburg i. Br., Günterstalstr. 14. (Leichlingen $^{26}/_{10}$ 47.) **B**: Quaestiones Thucydideae 68; De Probis grammaticis 71; Thukydid. Studien 81/86 II; Thukydides erklärt v. J. Classen, I 4. A. 97, II 4. A. 89, III 3. A. 92. ()

Stezl, Severin, s. Thomas Seltz.

Stiassny, Robert, CC., Kunst♛, Dr. phil., Wien I, Heßgasse 7. (ebda $^{20}/_{7}$ 62.) **B**: Makart u. s. bleibende Bedeutung 86; H. Baldung Griens Wappenzeichnungen in Coburg 95, 2. A. 96.

Stich, Ignaz, ♛, Dr. phil., Amanuensis u. Leiter d. Biblioth. d. k. k. Hochschule f. Bodenkultur. Wien XVIII, Anastasius Grüngasse 48. (Fahndorf, MD. 63.) **Bearb.**: Venez. Depeschen vom Kaiserhofe I 89.

Stichler, Karl, Publizist, ⚔, Kultur♛. Zürich-Riesbach, Eigenstr. 16. (Berlin $^{21}/_{5}$ 44.)

Stickelberger, Heinrich, deutsche Grammatik u. Litt., Dr. phil., GLehr. Burgdorf, Schweiz, Emmenthalstr. (Buch $^{15}/_{5}$ 56.) **B**: Lautlehre d. Mundart v. Schaffhausen 81; Mißbräuche in d. heut. Schriftspr. 82; Parallelstellen b. Schiller 93; D. Kunstmittel in Conrad Ferd. Meyers Nov. 97; Ueber die Sprache J. Gotthelfs 97.

Stickelberger, Ludwig, ⚔, Dr. phil., o. UP. Freiburg B., Baslerstr. 38. (Buch, Schweiz, $^{18}/_{5}$ 50.) ()

Sticker, Anton, ✎, ⚓, Dr. med., früher. H: d. „Archivs f. animal. Nahrungsmittelkunde". Bonn a. Rh., Baumschuler Allee 97a. (Cöln $^{24}/_{5}$ 61.)

Sticker, G., ✎, Dr. phil., UDoz. Gießen, Frankfurterstr. 53. ($^{18}/_{4}$ 60.) (*)

Stieb, Jos., ✉. Weimar, Jubil.-Platz 20. ($^{6}/_{3}$ 49.)

Stieber, Ferdinand, ✎, Red. d. „Oesterr. Feuilleton-Correspondenz". Wien II/1, Rembrandtstr. 32. (Prag $^{27}/_{12}$ 59.) *

Stieda, Ludwig, ✎, ⚓, Dr. med., o. UP., WStR., GMedR. Königsberg i. Pr., Tragheimer Pulverstr. 33. (Riga $^{19}/_{11}$ 37.) **B**: v. Baer 78, 2. A. 84. H: d. Baerschen litter. Nachlasses (Ueb. die Homerisch. Lokalität. in d. Odyssee) 96; Lebensgesch. Baer's 97.

Stieda, Wilh., Staatswiss., Statistik, Dr. phil. et oec. pol., o. UP., RegR. Leipzig, Funkenburgstr. 9 II. (Riga $^{7}/_{4}$ 52.) **B**: Sexualverhältnisse d. Geborenen 75; Zur Entstehung d. dtsch. Zunftwesens 76; Eheschließung in Elsaß-Lothr. 1872/6 79; Gewerbl. Thätigkeit Dorpats 79; Revaler Zollbücher u. Quittungen b. 14. Jhrh. 86; Deutsche Hausindustrie 89; Das Gewerbegericht 90; Hanfisch-Venet. Handelsbeziehg. im 15. Jahrh. 94; D. Befähigungsnachweis 95; Schragen d. Gilden u. Aemter der Stadt Riga (m. Mettig) 96; D. Lebensfähigkeit d. deut. Handwerks 97. H: Untersuchungen über die Lage des Hausiergewerbes i. Deutschl. 98. II.

Stiefel, Arthur Ludwig, Litt.♛, R. Spr., Industrietisch.-Prf. München, Augustenstr. 33, Kgl. Industrieschule. (Hammelburg $^{26}/_{7}$ 53.) H: Unbekannte italien. Quellen Jean Rotrou's 91; H. Sachs-Forschungen 94.

Stiefelhagen, Ferd., (k.), Kirchen♛, ✝, D., Domkapit. Cöln a. Rh., Burgmauer 7. (Marialinden $^{22}/_{2}$ 22.) **B**: Gesch. d. Volkes Israel 34; Theol. d. Heidentums 58; Kirchengeschichte u. Lebensbilder 70, 3. A. 93; Bibl.-Gesch. f. d. kath. Volksch. 93. ()

Stiefenhofer, Frau Rosine, (k.), ♛. Oberstadion, Württ. (Ergenzingen $^{8}/_{8}$ 27.) **B**: Ges. Blätter, G. 90; Letzte Graf von Limgau 92; Schloß a. Rhein, N. 92. ()

Stiegele, Paul, (k.), Pastor, Domkapitular. Rottenburg a. N. (Ravensburg $^{2}/_{12}$ 47.) **B**: Württ. Klosterbilder aus Italien 81, 3. A. 93; Der Lourdespilger 93; Ein Sprung in die Welt 94; Bruderschafts- u. Wallfahrtsbüchl. f. den Dreifaltigkeitsberg bei Spaichingen 98.

Stieglitz, Theod., ⚓, Dr. phil., k. k. G.-

Dir. Arnau, Böhm. (Chiesch, Böhm. 6/5 40.) **B:** Grundsätze d. hist. Entwicklng 81; Ueb. d. Ursprung d. Sittlichen u. d. Formen s. Erscheinung 94. *

Stiehl, Carl, WB., Musik, Prf., Dirigent d. Singakademie. Lübeck, Fischergrube 53. (ebda 12/7 26.) **B:** Zur Gesch. d. Instrumentalmusik i. Lübeck 85; Desgl. d. Konzertmusik 89; Desgl. des Kirchenchores 88; Die Organisten a. d. Marienkirche in Lübeck 86; Lübeck. Tonkünstlerlexikon 87; Musikgesch. d. Stadt Lübeck 91; Katalog d. Musikllg auf der Stadtbibl. z. Lübeck 93.

Stiehler, Arthur, GDA., Kunstkritik, Dramaturgie, Dr. phil., Feuilletonred. d. „Post". Berlin W, Grunewaldstr. 40 I. (Oederan 22/5 64.) **B:** Lied als Gefühlsausdruck 91; Pfarr. Reinhardt, Dr. 95; Die Verwendung d. Rührmotive u. die Erregg d. Rührung durch den Aufbau d. Handlng im Iffland'sch. Rührstücke 97; D. Iffland. Rührstück 98.

Stiehler, Ernst Johannes, Zeichnen-u. Stenographie-Lehrer. Dresden-Radebeul, Russenstr., Villa Diana. (Dresden 11/2 73.) **B:** Anathema sit 97. ()

Stielow, Carl Hans, WB., Journalist. London W, 19 St. Marys Grove, Gunnersbury.

Stier, Ernst, ♂. Braunschweig, Kleine Bertramstr. 16. (Kaisershagen 13/8 47.) **B:** Unter Pr. Friedrich Karl 81, 92; Stoffe f. den deut. Sprachunterr. in höh. Schulen 81, 92 II; Führer durch Braunschweig u. Umg. 96.

Stier, Josef, Dr. phil., ✡, ✝, Rabbiner. Berlin N, Oranienburgerstr. 39. (Waag Neustadtl 12/8 44.) **B:** Fr. Deak 75; Zur Einweihung des Tempels 80; Priester u. Propheten 84; L. Zunz 93; Die Massa der Propheten 94; Theismus und Naturforschung in ihrem Verhältnis zur Teleologie 96; Ehre in der Bibel 97. ()

Stier, Martin, ✝, GP. Neuruppin. (Frankleben 13/5 35.) **B:** Erklärung von Luth. Katechismus 66, 2. A. 73; Grundriß d. bibl. Gesch. 67; Heilsgesch. d. A. u. N. Test. 72/76 II; Lehrbuch f. d. evang. Religionsunterr. in den ob. Gklassen 90.

Stier-Somlo, Fritz, ♂, ⚖, Nov., Dr. jur., Gerichtsassess. Charlottenburg, Harbendergstr. 4/5. (Steinamanger 21/5 73.) **B:** Zur Gesch. u. rechtl. Natur d. Rentengüter 96; Große Kinder, N. 98; Die Verpflichtung d. Eigentümers z. polizeigemäß. Erhaltung d. Eigentums 98.

Stiglitz, Josef, Publizist, MitRed. des „N. Wiener Tagbl." Wien II, Hafnergasse 3. (27/11 63.) ()

Stilgebauer, Edward (Pseud. Edward Alexander), SchG., Roman, Nov., Litt♛, ✍, Dr. phil. UDoz. Lausanne-Ouchy, Villa Jolisite. (Frankfurt 10/9 68.) **B:** Herzensklänge, G. 88; Herodes, hist. Roman 91; Vom Wege, N. 92; Grimmelshausen, Dietwald u. Amelinde 93; Menschenschicksal, N. 94; Frühlicht, soz. Studium und Träume 95; Das Opfer 95; Wieland als Dramatik. 96; Aus freudelosem Hause, N. 96; Gesch. d. Minnesangs 98; Burg Reuenthal, R. 98.

Stille, Gust. W. B., ✍, Sozialwiss., Dr. med., Arzt. Ihlienworth, Prov. Hannov. (Steinau 21/1145.) **B:** Bevölkergsfrage in ihr. Beziehung zu d. soz. Verhältnissen 79; Neo-Malthusianismus 80; Unsere Währungsfrage 86; Bevölkerungsfrage in alter u. neuer Zeit 89; Kampf gegen d. Judent. 91, 5. A. 93; Deutsche Ziele und Aufgaben 98. **Ue:** Besant, Gesetz d. Bevölkerung 91.

Stillfried, Felix, s. Adolf Brandt.

Stillger, Simon, (t.), ⬡, ✍, ⚄, Benefiziat. Straubing, NBay. (Engers bei Coblenz 28/12 64.) **B:** Freigeist, Dr. 90; Triumph d. Unschuld, Dr. 92. ()

Stillmann, Arthur, s. Karl Haese.

Stillvergnügt, Hans, s. Herm. Thom.

Stimmel, Ernst, ♈, spez. Kynologie, Thiermaler. München, Mittererstr. 11, Ateliergeb. II r. (Eßlingen 16/2 58.)

Stimming, Albert, ♆, Dr. phil., o. UProf. Göttingen, Nicolausbergerweg 31. (Prenzlau 17/12 46.) **B:** F. Villon 69; Jaufre Rudel 73; Bertran de Born 79 u. 92; Ueb. d. provenz. Girart von Rosillon 88. ()

Stinde, Julius (Pf. Alfred de Valmy, Wilhelmine Buchholz), Naturwissensch., ⬡, Hum., Dr. phil. Berlin NW, Mittelstr. 36. (Kirch Michel in Holstein 28/8 41.) **B:** Blicke dch d. Mikroskop 60; Alltagsmärch., N., 2. A. 78; Naturwiss. Plaudereien 78; Meistersingermotive 73; Aus d. Werkstatt d. Natur 86, III 2. A.; Hambg. Leiden, Dr.; Tante Lotte, Dr.; Familie Karstens, Dr.; Hamburger Köchin, Dr.; Blumenhändlerin, Dr.; Letzte Kapitel, L.; Prinzeß Tausendschön, Weihn.-M.; Prinz Unart; Ihre Familie, Volksst.; Dekamerone d. Berkannten 91, 8. A. 87; Waldnovell., 11. A.; Berlin. Kunstkritik m. Randglossen 83; Buchholz in Italien, 54. A.; Familie Buchholz, I. Teil, 73. A., II. Teil, 59. A. 86; Frau Wilhelmine, 50. A. 87; Lars Dillings, Nov. a. d. Norw., 4. A. 87; Perlenschnur, M., 5. A. 87; Frau Buchholz im Orient 88, 36. A.; Pienchens Brautfahrt, 22. A. 92; Augen d. Herzens, Dr.; Humoresken, enth. Tanzgabe Mitus u. Matus 92, 5. A. 93; D. Liedermacher, N., 9. A. 93; Ut'n Knick, Platth., 3. A. 94; Torfmoor, satir. Dr. 94; Wilhelmine Buchholz' Memoiren, 20. A. 95; Hotel Buchholz, 19. A. 97; Opfer d. Wissensch., 3. A. 99.

Stine, E., s. Emile Stein.

Stingl, Eduard, (t.), Kirchenrat, D.,

Rekt. d. Liebfrauenkirche u. Kongregationspräses. Straubing. (Mitterteich [14]/6 40.) **B:** Bestimm. d. bayr. Staates üb. d. Verwaltg d. kath. Pfarramtes dieß. d. Rheins 79, 2. A. 90. **H:** Englmann, Handbuch d. bayr. Volksschulrechtes, 4. A. 96. ()

Stintzing, Rod., innere ✗, Dr. med., o. P., HofR., Dir. d. medizg. Klinik. Jena, Am Steiger 4. (Heidelberg [12]/2 54.) **B:** Nervenleidg 83; Klin. Beobachtgn 84; Rothsklin. Terminologie, 4. A. 93; Handb. der Therapie inn. Krankh. (m. Penzoldt) 94/95, 2. A. 97/98 VII.

Stintzing, Wolfgang, WB., ♆, Dr. phil., UDoz. Leipzig, Sidonienstr. 67. ()

Stirner, Ernst, s. Marie Glocker.

St. Ivanyi, K., s. Joseph Spannagel.

Stoanerjepp, s. Joseph Steiner.

Stock, P. Norbert (Pf. Bruder Norbert, Norbertus Tux), (k.), OCap., ✝, ⚒, Dompred. Brixen, Tirol. (Tux [6]/12 40.) **B:** Lorenz v. Brindisi 82; Religion u. Vaterl., G. 84; Hausbuch, Legende b. 3. Ord. St. Franz. 86; Blumen aus d. Kapuziner Garten 88; Compendium Theol. fundam. 90/91 II; Tag bei Spinges 91; Diego v. Cadix 94; Legenden u. Lieder 95. ()

Stock, Otto, ⁂, Dr. phil., UDoz. in Greifswald. Elbena in Pom., Hainstr. 21. (Stargard i. Pom. [16]/1 67.) **B:** Lebenszweck u. Lebensauffassg 97.

Stocker, Ludwig, ⚒, Pfr. a. D. Mingolsheim, Baden. (Weiler bei Sinsheim [1]/3 32.) **B:** Chronik v. Gauangelloch und Ochsenbach 64, v. Schatthausen 64, von Bammenthal u. Nailsheim 65, v. Fam. v. Gemmingen 65/81, v. Boxberg u. d. umliegend. reform. Orte 67/70; Odenwald u. Bergstr. (anon.) 70; Bergstr. 2c. (anon.) 76; Burg Minneberg a. N. 77; Schematism. d. ev. Kirche im Großh. Bad. 78; Nachtr. 86; Beschr. h. Amtsbez. Bruchsal 83; Theol. Fakultät a. d. Univ. Heidelberg von 1386 bis 1886 86; Chr. v. Walldorf 88; (anon.) Repert. d. Gesetze u. Verordgen f. die ev. pr. Kirche in Baden 92; Familienchronik d. Freih. v. Gemming. 96. **Ue:** P. Müller, Neue spezif. Heilmittel 98.

Stockhausen, Frl. Fanny, ⚒, Erz. Düsseldorf, Sedanstr. 1. (Solingen[23]/9 46.) **B:** Aus Luthers Brunnenstube 83; Wenn der Frühling blüht 88; Idis, Dicht. 96; Friedebert, Erz. aus dem Anf. d. 9. Jahrh. 97.

Stockhausen, Otto (Pf. Ernst Volkmar), PA., ⚇, Reichsbankbeamt., Theat.-Kritik. Darmstadt, Schloßgartenstr. 71. (Offenbach [12]/8 67.) **B:** Hertha, Sch. 93; Schwester Demut, br. Märchen 93.

Stockhorner v. Starein, Otto Frhr. v., ✓, ⚒, LandGR. Freiburg, B., Goethestr. 31. (Karlsruhe[26]/10 40.) **B:** Kaiserbüchl., 28. A. 89; Ums Nordkap 85; Gesch. d. Stockhorner v. Starein 95; D. Bekenntnißfrage in der badischen Landeskirche, 2. A. 98.

Stockmayer, Karl Hayo v., deut. Lit., Musik, Professoratsverweser. Ludwigsburg, Garnisonskirchenplatz 1. (Stuttgart [27]/3 71.) **B:** D. deut. Soldatenstück d. 18. Jhrh. seit Lessings Minna v. Barnhelm 98.*

Stockmeier, Ernst, PA., Red. am „Gen.-Anz." Nürnberg, Lindengasse 42. (ebda [16]/8 57.)

Stöber, Fritz, ⚒, Kunstakademiker. Berlin-Schmargendorf, Villa Waldfrieden. (Siedlinghausen i. W. [4]/12 74.) *

Stöber, Joh., (k.), **H:** u. Red. „D. christl. Familie". Wien I, Stefansplatz 3. (ebda 53.) **B:** Jugendalbum, Erz. 87. ()

Stöckel, Herm., Germanistik, ♛, Dr. phil., Kgl. Prof. München, Thierschstr. 51 III l. (Wolkach [2]/1 56.) **B:** Otto v. Botenlaube 82; Gesch. d. MAlt. u. d. Neuzeit 89; Lehrb. d. Gesch. f. Mittelschul. 89, 6. A. 98; Nibelungenlied, Schulausg. 94; Uhlands Ged., Schulausg. 95; Erläut. zu Engleders Vaterländ. Geschichtsbild. 98; D. deut. Volksfeste (mit Eduard Walther) preisgekr. 96.

Stöcker, Chr. Adolf, Sozialpolitik, Hof- u. Dompred. a. D., **H:** d. „Deutsch. Evang. Kirchenzeitg m. Litt. Monatsbeil." s. 87, M. d. R. Berlin SW, Königgrätzerstr. 46 b. (Halberstadt [11]/12 35.) **B:** Christl.-Soz. 84, 2. A. 90; Epistelpredigten 85, 3. A. 85; Predigten üb. freie Texte 85; Evangelienpredigt. 86, 4. A. 90; Eins ist not, Pred., 4. A. 89; Salz d. Erde, Pred. 92; Wach auf, evang. Volk 93; 13 Jahre Hofpredig. u. Politik. 95; Verheißung u. Erfüllung, Pred. 96.

Stöckert, Frl. Fanny, Nov., ✓. Bornstedt b. Potsdam, Friedr.-Wilh.-Str. 11. (Hessen [5]/11 44.) **B:** Lucie, Nov. 77; Gertruds Tageb.; Prinzessin Beate, Erz. 89; Tante Dorothee, Erz. 95.

Stöckhardt, Ernst (Pf. fr. Ernst Hardt), ⚒, ⚇, Biogr., Genealogie. Stuttgart, Neckarst. 75. (St. Petersburg[20]/7 45.) **B:** Dsche Adels-Chronik 87, 88; Hist.-Genealogische Blätter 88; Berchtesgaden, G. 97.

Stöger, Michael, (k.), ◍, ⚒, Reallehrer. Kissingen. (Zwiesel, B. [25]/9 49.) **B:** Lehrg. für d. Unterr. in d. Erdkde 82; D. fränk. Saalgau u. bes. früh. Ortsfachten 82; P. Ignaz Gropp 91/92 II; Entwurf z. e. Gesch. Bad Kissingens 96. ()

Stoehr, Hans Adam, PA., Journalism., ✓, bild. ⚇, ⚒, Statistik. Dresden, Kaulbachstr. 14. (Ingolstadt [7]/8 49.) **H:** Allg. dtsches Vereinshdbuch 73; Dtsch. akad. Jahrb. 75 u. 77; Litt. Korresp. 77; Dtsch. Künstlerjahrb. 82 f. II: Deutsche Künstlerkal. 84; Dresd. histor. Merkbüchlein 89.

Stökl, Frau Helene (Pf. Joconde und Const. v. Franken), Nov., ✓. Steyr, O Oest. (Brandenburg [18]/3 45.) **B:** Maja, N. 76;

A. d. Mädchenzeit, Erz. 78, 2. A.; A. glücklichen Tagen, Erz. 80, 2. A. 86; Meinen Sie mich? 81; Draußen u. Daheim, G. 81; Aug' in Auge 81; Er, Sie u. Es 92, 4. A.; Verschlungene Lebenspfade, Erz. 82; Kinderherbst, Märchen 82; In Untreue treu, N. 83; Unt. Weihnachtsbaum 83; Herzenskal. 83; Unt. Kleinen 85; Schneerosen, Erz. 87; Lorl, Erz. 88; Hell u. Dunkel, N. 89; Märchenquell 89; Katechismus d. guten Tons 89, 8. A. 91; Katechismus d. Toilettenkunst 90; Der gute Ton für die Kinderwelt 90; Nach d. Meere, Erz. für Knaben 90; Picciola a. d. Franz. 90; Auf der Schwelle des Lebens, 3. A.; Drei Wochen am Gardasee, Erz.; Aus eigener Kraft; Eine öfterr. Reisende; Wie schreibe ich meine Briefe? Wovon soll ich reden? Was Ihr wollt! Erz. f. d. j. Welt; Hauspoet; Mädchenbibl. „Freya", III; Feierstunden der Seele, Anth.; Freudevoll u. Leidvoll, Erz.; Ambros Bücherei, Bd. 2, 9, 10; Wie soll ich gratulieren? Kinderglückwünsche; Katechism. des Haushalts; Katechismus weibl. Berufs- u. Erwerbszweige; Verschiedene Lebensziele, Erz.; Wie du dein Kind pflegen u. erziehen sollst.

Stölzel, Adolf, ✠, ♑, WGR., Dr. jur. h. c., Dr. phil. h. c., Präf. d. Juft.-Prüf.-Kommiff., o. Hon.-P., M. d. Pr. HH. u. Kronsyndicus. Berlin W, Bülowstr. 20 A. (Gotha^{28}/$_{8}$31.) **B:** Handbuch d. kurheff. Zivil- u. Zivilprozeß-Rechts 60; Lehre v. d. operis novi nunciatio etc. 65; Casseler Stadtrechnungen 71; Entwickelg d. gelehrt. Richtertums 72 II; Recht d. väterl. Gewalt in Preußen 74; Preuß. Eheschließungsrecht, 3. A. 71; Deut. Eheschließungsrecht, 3. A. 71; Wiederverheiratung e. beständig v. Tisch u. Bett getrennten Ehegatten 76; C. G. Svarez 85; Brandenb. Preuß. Rechtsverw. u. Rechtsverfassg 88 II; Ueb. Proberelationen 88, 3. A. 97; 15 Vorträge aus der brandenb. preuß. Rechtsgeschichte 89; Ueb. d. landesherrl. Ehescheidgsrecht 91; Schulung f. d. civilist. Praxis I 94, 3. A. 98, II 97, 2. A. 98.

Stölzle, Remigius, ⁂, Dr. phil., o. UP. Würzburg, Amalienstr. 3. (Ob in B., Kr. Schwaben ^{23}/$_{11}$ 56.) **B:** Lehre vom Unendl. bei Aristoteles 82; Cicero: de oratore lib. I erklärt 87; Ital. Gymnasien u. Lyceen 89; G. Brunos libri Physicorum Aristotelis explanati, aufgefunden 90; Abaelards 1121 verurteilter tractatus de unitate et trinitate divina herag. 91; K. E. v. Baer u. f. Weltanschauung 97.

Storck, Felix, Staats-, Verwaltungs- u. Völkerrecht, Dr. jur., o. UP. Greifswald, Bahnhofstr. 60. (Ofen ^{20}/$_{10}$ 51.) **B:** resp. **H:** Option u. Plebiscit 78; Verfassgsmäß. Verhältnisse der Abg. zur Wählerschaft 80; Handbuch d. dtschen Verfassungen 84; Methodik d. öffentl. Rechts 85; Fr. v. Holtzendorff 89; Handb. des Völkerrechts, Bd. II; Holtzendorff, Rechts-Encyklopädie; D. staatsbürgerl. Unterricht 93; Schiffahrtsrecht (v. Stengels Wörterb. d. D. Verwaltungsr.); Archiv für öff. Recht; Martens, Recueil de Traités.

Stößel, Alfred (Pf. Lothar Bitter), Roman, ✎, Dr. phil. Dresden, Schnorrstr. 58. (Brünn ^{29}/$_{4}$ 58.) **B:** Schwarze Märch. 86; Brandung, N. 95; Freunde, R. 96; Mutter u. Tochter, N. 97; Haus der Leiden, N. 98;

Stoeßl, Otto, ✎, R. d. „Wiener Abendpost", Roman, ⌂. Wien VII, Neustiftgasse 125. (ebda ^{2}/$_{5}$ 75.) **B:** Waare, Dr. (m. Rob. Scheu) 97; Tote Götter, Dr. 98; Leile, N. 98.

Stötzel, Gerh., Politik, Red. d. „Rhein. Westf. Volksfreund", M. d. pr. Abg.-H. Essen a. d. Ruhr. (Grißenbach ^{6}/$_{12}$ 35.) ()

Stoetzer, Herm., ⁂, Prof., Dr. phil., OForstrat, Dir. d. Forstlehranst. Eisenach. (Wasungen ^{22}/$_{5}$ 40.) **B:** Waldwegebaukunde 77, 3. A. 95; Forstbenutzung in Loreys Handbuch d. Forstwissenschaft 87; Waldwertrechnung u. Statik 94, 2. A. 98. ()

Stöger, Oskar Glorius, roman. Ψ, ♑, Dr. phil., Prf. Bützow. (Weimar ^{7}/$_{9}$ 44.) **B:** Etude sur Ronsard et son école 74; La poésie française jusqu'a Malherbe d'aprés Boileau 83; Reformat. und ihre Einführung in Mecklenburg 83; Schriften über Obstbau und Obstverwertung. ()

Stötzner, Paul, ♑, ✎, Dr. phil., OGSchrer u. Bibliothekar a. d. Ratsschulbibl. Zwickau, Bismarckstr. 7. (Leipzig ^{8}/$_{4}$ 58.) **B:** Beitr. z. Würdigung v. J. B. Schupps lehrreichen Schriften 91. **H:** J. B. Schupp, Deutscher Lehrmeister 91; J. B. Schupp, v. Schulwesen 91; Ratichianische Schriften 92|93 II; Schulausg. von Uhland, Ernst Herzog von Schwaben 93.

Stoff, Leop. Math. El., ⁂, Lokal♑, Dechant u. Kreisfch. Infp. Cassel. (Bonn ^{19}/$_{7}$ 46.) **B:** Wissen u. Glauben 75; Abtei Eberbach im Rheingau 79; Kath. Küfter 81, 2. A. 92; St. Valentins Weingärtlein 86; Diplomat. Gesch. d. Abtei Eberbach 86; Theoret.-prakt. Gramm. d. lat. Kirchenspr. 96. ()

Stoffel, Fritz, Nov., ⌂, Lehrer. Eberfeld, N. Nordstr. 24. (Neuerkirch ^{9}/$_{8}$ 64.) **B:** Engelbert der Reichsverweser 93; Bauernrevolution 93; Tier u. Menschen, N. 95; Wie gefreit wird, L. 95; Agrarier, Dr. 97. ()

Stoffella d'alta Rupe, Emil Ritt., ✎, Dr. med. u. chir., ao. UP. Wien VIII, Alserstr. 25. (Rösendorf ^{13}/$_{8}$ 35.) **H:** Oppolzer, Vorlesung über spez. Pathologie u. Therapie 66|72. ()

Stoffella d'alta Rupe, Frau Marie v. (Pf. Edith Helmers), (L.), ✎, Nov. Wien I, Schottenbastei 5. (Olmütz ^{10}/$_{8}$ 43.) ()

Stoklaska, Ottokar Hans, PA., Ep., ⌂, ORealsch. P. Schauspiel-Ref. d. „Br. Ztg" u. „Br. Morgenpost". Brünn, Falken-

steingasse 11. (Gaya 23/6 52.) **B:** Wenn man sich nicht kennt, Z. 78; Fest zu Iglau, Festsp. 81; Histor. Ged. 84; Im Ruhestande, Schw. 93; Heinzelmännchen, L. 96. **H:** Deut. Dichterbuch aus Mähren (m. Kirsch) 92; Schiller, Don Carlos, Schulausg. 94; Sündige Leut', Pst. 97.

Stolle, Fr., ✝, ♒, p. Adr. Selbstverlag d. Westdeutschen Vereins f. Israel, **H:** d. „Missionsblatt f. Isr." Cöln a. Rh. **B:** Aus d. Gesch. d. Juden in Cöln 88; Israel vergißt mein nicht 85; Zwei bekehrte Rabbiner 91; Küsset den Sohn 93; Ein halbes Jahrh. (1843—93) d. Arbeit der evang. Kirche an Israel 93; Hosianna, Miss. Liederschatz für Freunde Isr. 98.

Stolle, Frau Rose, verw. Frau Amtsrat, ✍, soz. Frage. Berlin-Wilmersdorf, Berlinerstr. 135. (Steinbach 6/10 49.) **B:** Antisemitismus im Lichte des gläub. Christentums 92; Sklavenketten d. Frauen 93; Die geschlechtl. Stellung der Frau (Pf. Elisabeth v. Steinborn) 95; Vom Manne 97; D. geschlechtl. Erziehg u. Belehrung d. weibl. Jugend 98.

Stollen, Aug., ℞, Red. d. „Schlesw.-H. Schulztg", Kelt. Kiel, Bäckergang 7. (Warder 4/9 33.) **B:** Gesangfreund 65, 23. A. 98 III; Altes u. Neues, Liedersig 81 II; Gesch. d. Lehrervereine u. der Lehrerversign in Schlesw.-H. 78; Gesch. d. Kieler Schulw. 78; Zur Lösung der schwebenden Choralmelodienfrage 79.

Stolp, Herm., BB., Staatswissensch., Sozialpol., Dr. phil. Charlottenburg, Stuttgarter Platz 17. (Nauen 13/1 29.) **B:** Reformation d. Eigentumsrechts 66; Begründg u. Erhaltung d. Bauernstandes 78, 2. A. 87; Reform des Eigentumsrechts 84; Lösung der Wohnungsfrage 88; Untrennbarkeit u. Durchführung d. notwend. religiöf. u. soz. Reform 94; Verfall u. Reform d. Genossenschaftswes. und Eigentumsrechts 96. **H:** Deutsche Gemeindezeit 62.

Stoltenberg, Theodor, Volks- u. Jugendschr., Mitred. „Der Nachbar", Hauptpastor. Schleswig. (Wendtorf 25/6 50.) **B:** Aus alten Zeiten 80. **H:** (m. a.): Lebensworte aus Gottes Wort 89.

Stolz, Carl, PA., Chef-Red. d. „Augsburger Abendztg". Augsburg. ()

Stolz, Friedr., vergl. Sprachwissensch., Dr. phil., o. UPr. Innsbruck, Anichstr. 6 III. (Hall in Tirol 29/7 50.) **B:** Zusammengesetzte Nomina in den homer. u. hesiod. Ged. 74; Lat. Nominalkomposition 77; Studien z. latein. Verbalflexion 82; Latein. Laut- u. Formenlehre 85, 2. A. 89; Homeri Odysseae epitome 90 II; Krit. u. erläut. Bem. z. m. Odyssee-Epitome 90; Urbevölkerung Tirols, 2. A. 92; Histor. Grammatik der lateinisch. Sprache I 1 94, I 2 95.

Stolz, Jos. F., (k.), Erz., Stadtratsbeamt. Graz, Elisabethstr. 11. (ebda 13/3 56.) **B:** Aus Herzens Tiefen, G. 87; D. Kinder Floras, Dichtg 88; Geschicht. aus d. Leben, Erz. 88/95 IV.

Stolz, Otto, ⚒, Dr. phil., o. UPrf. Innsbruck, Anichstr. 34. (Hall in Tirol 3/7 42.) **B:** Vorlesungen über allg. Arithmethik nach d. neueren Ansichten 85/86 II; Größen u. Zahlen 91; Grundzüge d. Differential- und Integralrechnung 93/96 II.

Stolz, Peter (Pf. Paul Sarrecourt), (k.), BB., Nov., ✍, ℞. Errath u. Düsseldorf, Steinstr. 64. (Saarburg 18/6 56.) **B:** Geldheirat 85; Sagen der Eifel 88; Grundsätze d. Erziehung 87; Wanderungen durch d. Bergische Land 90; Chronist 91; Ausflüge 92; Naturgesch. Unterr. 94. ()

Stolze, Franz, ⊕, Archäol., Lektor der Stenogr. a. Univ. Berlin, Photogr., **Ue:** FEI, Dr. phil. Charlottenburg, Westend, Eichen-Allee 23. (ebda 14/8 36.) **B:** Persepolis; Achaemenid. u. sassanid. Denkmäler v. Persepolis, Pasargadae u. Shâhpûr 82; Handelsverb. Persiens 85; Erinn. aus m. Leben 91; Von d. Bilderschrift z. Stenographie 91; Photograph. Ortsbestimmg ohne Chronometer 93; Stereoskopie und Stereoskop 94; D. Kunst d. Vergrößerns 96; Beleuchtung u. Stellung i. d. Portraitphotogr. 95; Photogr. Notiz-Kalnd. für 1898; Handwerksbuch d. Photographen I.; Anleit. zur vereinf. btsch. Stenogr., Einig.-System Stolze-Schrey 97. **Neub.:** W. Stolze, theoret. prakt. Lehrg. d. btsch. Stenogr. 97. ()

Stolzenburg, M., PA., Red. v. Wolffs Telegr.-Bureau. Magdeburg, Schrotestr. 14. (Bannow 26/8 68.) ()

Stommel, Gottfr., ⚇, ✍. Bruchsal, Schönbornstr. 36. (Velbert 13/1 47.) **Verarb.:** Familie Schroffenstein 88. **B:** Sarastro, Dr. 88; Wetterleuchten neuer Zeit, Dichtgen 89; Gegengift, Sch. 92. ()

Stommel, Kuno, ⚙, ⚓, Polltik, Dr. phil. Düsseldorf, Marschallstr. 45 I. (Velbert 13/1 47.) **B:** D. Ganze d. Streichgarnspinnerei 75; D. Ganze d. Weberei, II 76, 83; Balkanhalbinsel u. d. Berl. Kongreß 78; Wiederherstellung d. weltl. Macht d. Papstes 85, 8. A. 87; Getreidezölle, 4. A. 85; Geistesleben d. Gegenwart 86, 2. A.; Kunst gesund zu werden, 6. A. 90; Sachwaltung oder Skandalprozeß 90.

Stona, M., ſ. Marie Scholz.

Stoß, Carl, ⚒, Dr. jur., o. UP. Wien XIX, Vegagasse 6. (Bern 13/1 049.) **B:** Zur Natur d. Vermögensstraf. 78; Grundzüge des schweizer. Strafrechts 92/93 II; Vorentwurf u. Motive z. e. Schweiz. St.-G.B. 93/94; Chirurgische Operation und ärztliche Behandlung 98.

Stopp, Paul, Occultismus, **Ue:** EFI,

Bankbeamter. Dresden, Schössergasse 4. (ebda $^{30}/_{10}$ 72.) *

Storck, Friedrich (Pf. F. Hoarmeckan), WB., ✍, Humor, Kaufmann. Elberfeld, Albrechtstr. 63. (ebda $^{26}/_{12}$ 39.) **B:** Germaniens Liedergruß 62; Alldeutschland hoch! 70; Ged. 76, 2. A. 83; Liederbuch 73; Lyrik, N. Ged. 76; Je länger je lewer, hum. D. 76; Haus u. Herd 78 (81 u. d. T. Freudvoll u. Leidvoll), Kalleroden, N. A. 91 II; Plattd. Ged. u. Erz. 80; Demmergrön, Dialektdichtgn 87; Romrieke Berge 90; Pitzepatzen, hochd. u. plattd. G. 95; Gut Heil Germania, Bühnenfestsp. 97; Dreiblatt, hochd. u. plattd. Ged. 97. ()

Storck, Karl (Pf. HansMurbach, Michel Deutsch), Kritik, Nov., Roman, ✍, Litt.🖋, Dr.phil., Musikkrit. b. „Tägl. Rundschau". Berlin-Westend, Spandauer Berg 4. (Dürmenach, Elsaß $^{23}/_{4}$ 73.) **B:** Seelenbilder, Dichtgn 94; Elsässerin, Sonntagskind, N. 96; D. v. Leixner 97; Deut. Litt. Gesch. 97; Grundriß der deutsch. Litt.-Gesch. f. höh. Schulen 98; Briefe eines Elsässers 99.

Storck, Rud., WB., ✍, Reg.-Buchhalter. Trier, Balduinstr. 9. (Manderscheid $^{5}/_{8}$ 55.) **B:** Waldeslänge, G. 92; Tam-Tam. Anakreont. u. carneval. Lieder 94.

Storck, Wilh., (k.), **Ue:** Mittelhochdtsch. El. Span. Port. L., Dr. phil., Prf., ⊕Reg.-R. Münster, W., Südstr. 75. (Letmathe $^{5}/_{7}$ 29.) **B:** De declinat. nominum substant. et adject. in lingua palica 58|62; Gedächtnisrede auf Kais. Fried. 88; Luis' de Camoens Leben 90. **Ue:** Luis de Leon 53; Joh. v. Kreuz 2c. 54; Jacopone da Todi 64; Lose Ranken (Catullische Lieder) 67; Camoens, Idyllen 69; Buch d. Lieder a. d. Minnezeit 72; Camoens, Canzonen 74; derf. f. Wke 80|85 VI; 100 altportug. Lieder 85; Anthero de Quental 87; Aus Portugal u. Brasil. (1250|1890); Ausgew. G. 92. **H:** u. **Ue:** Der v. Sachsendorf 68.

Stoskopf, Gustav, Elsässische Dialektꝛ, Kunstmaler. Straßburg i. E., Brandgasse 6. (Brumath $^{8}/_{7}$ 69.) **B:** Luschtigs üs'm Elsaß, Ged. 97, 3. A. 97; G'schpass u. Ernscht, Els. DialektG. 98, 2. A.; D'r Herr Maire, L. 99.

Stourač, Frz, klass. Ψ, GP. Olmütz, Laudonstr. 11. (Zlatkow $^{24}/_{9}$ 47.) **B:** Gebrauch d. Genetivs b. Herodot 88|95 V.

Stowasser, Jos. M., (k.), klass. Ψ, GP. Wien III, Hörnesgasse 8. (Troppau $^{10}/_{3}$ 54.) **B:** Incerti auctoris Hisperica famina denuo ed. et expi. 87; Stolones Latini 89; Dunkle Wörter 90|92 III; Lat.-deutsch. Schulwörterbuch 94. ()

Strach, Herm. (Pf. H. Potkany), ✉, ✍, 🖋, Obmann des Red.-Comités u. Red. der „Gesch. d. Eisenbahnen d. österr.-ung. Monarchie", OOffizial d. Ferd. Nordb. Wien II, Pazmanitengasse 28. (Austerlitz $^{16}/_{6}$ 61.) **B:** Gesch. d. österr.-ung. Eisenbahnen 96|98 IV.

Strack, Adolf, Litt.🖋, Dr. phil., RG.-Lehrer. UDoz. Gießen, Alicestraße 16. (Darmstadt $^{1}/_{5}$ 60.) **B:** Zur Gesch. d. Ged. v. Wartburgkriege 83; Goethes Leipziger Liederbuch 93. **H:** Goethes Unterhaltungen deut. Ausgewanderter W. A. 95.

Strack, Herm. L., alttestam. ✝, jüd. Litt. u. Judenmission, D., Dr. phil., ao. U.-Prof. Berlin-Großlichterfelde. (Wannseebahn), Ringstr. 98. (Berlin $^{5}/_{5}$ 48.) **B:** resp. **H:** Vollständiges Wörterbuch zu Xenophons Anabasis 71, 7. A. 96; Prolegomena Critica in Vetus Test. Hebraicum 73; Katalog d. hebr. Bibelhandschr. in St. Petersburg (mit A. Harkany) 75; Prophet. poster. Codex Babylonicus Petropolitanus 76; A. Firkowitsch u. s. Entdeckungen 76; Vollständ. Wörterbuch zu Xenophons Kyropädie 81, 2. A. 92; Einleitung in das A. T. 82, 5. A. 98; Sprüche der Väter 82, 2. A. 88; Hebr. Grammatik 85, 6. A. 96; Lehrbuch der neuhebr. Sprache u. Litt. 84 (m. Siegfried); Die Sprüche Christl. Liebe u. Wahrhaftigkeit 85, 2. A. 86; Aus Süd u. Ost, Reisefrüchte aus drei Weltteilen (v. Max S., bearb. u. hsgeg. v. H. S.) 85, 86; Nathanael (Zeitschr. f. Judenmiss.) 85 ff.; Kurzgef. Komment. z. d. hl. Schriften d. A. u. N. T. (mit Zöckler) 86 ff.; Einleitg in d. Talmud 87, 2. A. 94; Mischnatraktat. Joma 88 u. Aboda zara 88; Sprüche Salomos übers. u. erkl. 88, 2. A. 99; Hebr. Vokabular. 89, 5. A. 97; Mischnatraktat Schabbath 90; Blutaberglaube in der Menschheit, Blutmorde und Blutritus 91, 4. A. 92; D. Juden, dürfen sie „Verbrecher von Religionswegen" genannt werden? 93; Bibl. Leseb. (mit Voelker) 93, 7. A. 98; Hebr. Schreibheft 95; Die Genesis, übers. u. erkl. 96; Gramm. des Bibl. Aramäisch (m. Texten u. Wörterb.) 96, 2. A. 97.

Strack, Maximilian, SchG., Red. der „Colberg. Volkszeitg". Colberg, Pfannenschmieden 14 ^{1}. ()

Strackerjan, Karl, BP., Politik, Red. d. „Tägl. Rundsch." Berlin SW, Wilhelmstr. 39. (Jever $^{21}/_{12}$ 54.) **B:** Dän. Umtriebe in deut. Lande 95; Schleswig, nicht Südjütland 96; Schleswig-Holstein 99.

Stradner, Jos., ⊕, ✍, Reisebeschr., Nov., /, Red. d., „GrazerTagespost". Graz, Sparbersbachgasse 46. (ebda $^{10}/_{8}$ 45.) **B:** Wie die Zwieselsheimer ihre Ausstellung machten 80; Rund um die Adria 93.

Sträßle, Franz (Pf. FranzKamberg), (k.). Jugendschr., ✍, OLehrer a. D. Neckarsulm, Württ. (Binzwangen $^{18}/_{12}$ 17.) **B:** D. Monate 50; Eugenie, Erz. 53; Gesch. 55; D. Quellen d. Natur 57; Spiegelbilder 57; Aberglauben, Erz. 57; Der Anschauungsunterr. 57; Illustr. Naturgesch. der 3

Reiche v. F. Sträßle u. L. Baur 57, 4. A. 88; Weihnachtsbaum 57, 2. A. 70; Gesch. 58; Kleine Naturgesch. 62, 7. A. 97; Armenglöcklein 64; Stoffe z. Aufsatzübungen 64; Schmetterlingsbuch 67, 3. A. 93; Heimgarten 69, 2. A. 82; Natur u. Leben 69; Bildersaal 75, 2. A.; Fabeln 77; Märchen, 4. A. 96; Geschichtenb. 80, 2. A. 93; Gulliver (Kamberg), 6. A. 96; D. Rhein u. d. Müller Radlauf, Märchen nach C. Brentano 93. ()

Sträßle, Friedr., Pä., CC., Dr. jur., Kais. R., Red.-Mitgl. der „Kais. W. Zeitg". Wien III, Wassergasse 2. (ebda [30]/11 63.)

Straeter, Theod. (Pf. Dr. Theo Ritter), ✆, Roman, Dr. phil., Prof. Königsberg, Pr. (Rheine [14]/10 52.) **B:** Idee des Schönen in der platon. Philos.; Poetik des Aristoteles; O. Cromwell; Komposition v. Shakespeares Romeo u. Julia 71; Shakesp.-Stud. 81. 82; Friede zu Oliva 1660, R. 93; Prinz Eugen u. d. Herzog v. Marlborough, R. 94; D. schöne Griechin v. Salerno, R. 95; Sieg d. Heeres, C. gesch. Zeit-R. 95; 20 Jahre Kämpfe u. Siege von 1851/71 97. ()

Sträußler, S. Siegmund (Pseud. Dr. Flottwell), SchG., ✎, Humor, Red. der „Wiener Ill. Frauenzeitung". Wien IX, Wasagasse 11. (ebda [11]/11 65.) **B:** Mein Schatzerl 91; D. Wien. Lieb 91; Karlsbader Quellengeister 92; Wahlschlacht 95; Liebeswerben 97.

Sträußler-Kohn, Frau Adele, Kunst-Kritik, Akadem. Malerin. Wien IX, Wasagasse 11. (ebda [25]/10 69.)

Strahl, A. C., SchG., FG., ✆, Nov., Roman, ✍, ✆. Dresden-A., Blasewitzerstr. 37. (Magdeburg [25]/5 59.) **B:** Makaria, Dr. 74; Ausgepfiffen, Schw. 78; Unter Palmen u. Cypressen 82; Schneeflocken, G. 82; Königs Dämon, Tr. 82; Mixed Pikles, G. 83; Biron, Tr. 84; Elisabeth v. England, Dr. 86; Graphologie, L. (m. C. Lessing) 88, 2. A. 92; Wenn nur die Rechte kommt, L. 89; Mein Romeo, Schw. 90; Mariette, Sch. 91; Sekt, Schw. (m. G. v. Strantz) 92, 2. A. 97; Das Codizill, Schw. (m. dems.) 92; Träume, Sch. 92; J'y pense, L. 92, 2. A. 97; Hynast, Op. 93; Ausgestoßen, Sch. 94; Rückblick auf d. milit. Laufbahn d. Major Schrader 94; Auge um Auge! R. 95; Rein! Sch. 95; Uns. Viktoria, Dr. 96; Mein Romeo, Optte 96; Der Nachtwächter, Optte 97; D. Tollpunkt des Hauptmann Wenzel, Hum. 97; Neue Zeiten, R. 97; Rest u. Anderes, Hum. 98; Vergessen, Sch. 98.

Strahl, Victor, s. E. Eiben.

Straka, Frau Emilie geb. Wimmer (Pf. Emilie Wimmer), (k.), ✍, k. k. österr. Steuereinnehmers-Witwe. Joachimsthal, Böhm., Sternplatz. (Warnsdorf [3]/9 54.)

Strand, Ernst am, s. Rudolphine Haupt.

Strand, Gabr., s. Louise Tesdorpf.

Strasburger, Eduard, ✍, Dr. phil. u. med., o. UP., GRegR. Bonn, Poppelsdorfer Schloß. (Warschau [1]/2 44.) ()

Straßburger, Egon Hugo, ✍, Kaufm. Mannheim D 8. 5. (ebda [3]/2 77.) **B:** Husarenlied. 98, 2. A. 98; Kinderlied. 99. *

Straßmaier, Joh. Nep. (k.), SJ., Assyriologie, Rev. London, 114 Mount Street W. (Hagenberg [15]/8 46.) **B:** Alphab. Verzeichnis d. assyr. u. akkadischen Wörter 2c. 86; Wörterverzeichn. zu d. babylonischen Inschr. im Museum zu Liverpool 86; Babyl. Texte: Inschriften v. Nabonidus 86/89, v. Nabuchodonosor 89, v. Cyrus 89; Astronomisches aus Babylon 89; Inschriften v. Cambyses 90, von Darius 92/97. ()

Straß, Rud., Roman, ✆. Ziegelhausen b. Heidelberg. (Heidelberg [6]/12 64.) **B:** Die Revolution 1848 f. in Europa 88/91 II; Der blaue Brief, L. 91; Unter d. Linden, Berl. Zeit-R. 93, 3. A. 97; Belladonna, 3 R., 1. u. 2. A. 95; Die kleine Elten, R., 3. A. 98; Dienst, Kasernen-R., 1. u. 2. A. 95; Drohnen, Sch. 96; Berliner Höllenfahrt, 1. u. 2. A. 96; Arme Thea! R. 1. u. 2. A. 96; Friede auf Erden! Erz. 96, 2. A. 96; Der lange Preuße, Sch. 97; Der weiße Tod, R. 97, 3. A.; Buch der Liebe, Nov. 97, 2. A.; Der arme Konrad, R., 1. u. 2. A. 98; Jörg Trugenhoffen, Sch. 98.

Straub, Joh., (k.), ✍, Dr. phil., GP. Aschaffenburg. (Etzlensberg, Allgäu [10]/6 50.) **B:** De objectivitate cognitionis humanae ad Leo XIII. 87; Der teleolog. Gottesbeweis u. s. Gegner 95. ()

Straube, Frl. Helene, Roman, Nov. Skizzen. Neusatz a. O., Friedrichstr. 13. (Glogau [19]/9 70.)

Strauch, Phil., Germanist, Dr. phil., o. UP. Halle a. S., Mühlweg 15. (Hamburg [28]/9 52.) **B:** D. Marner 76; D. Offenbargn d. Adelh. Langmann 78; Margarete Ebner u. H. v. Nördlingen 82; Pfalzgräfin Mechthild in ihren litt. Beziehgen 83; Bibliogr. d. neueren dtschn Litt. (1624 bis 1832) 84/89; Enikels Werke, 1. Abt. 91.

Strauß, Isidor (Pf. Doris), Musik- u. Theaterkritik, ✎. Wien IX, Porzellangasse 54. (M. Szamobkréth [12]/7 49.) ()

Strauß, Otto (Pf. S. Otto), Journalist. Frankfurt a. M., Langestr. 21. (Mainz [5]/12 57.)

Strauß, Rudolf, Nov., Essay. **Ue:** F. Wien IX, Schlagergasse 8. (Bielitz [23]/3 74.) **H:** D. Zeitschrift Liebelei 95. **Ue:** Nov. v. J. Lemaitre 96. ()

Strauß und Torney, Viktor v., ✍, ✝, D., WGehR. Dresden-A., Lüttichaustr. 34. (Bückeburg [18]/9 09.) **B:** Theobald, R. 39; Geb. 41; Rich., Ep. 41; Lieder fürs Kirchenjahr 43; Leben des P. Gerhardt 44; Kirchenjahr im Hause, G. 46; Lebensfragen, N. 46; Fastnachtspiel v. d. Demokra-

tie und Reakt. 49; Erbe der Väter, R. 50; Gudrun, Sch. 51; Polyxena, Dr. 51; Rob. d. Teufel, Ep. 54; Lebensbilder 54; Weltl. u. geistl. Ged. 56; Jud. Iscbarioth, Dr. 56; Altenberg, R. 65; Reinwart Löwenkind, Ep. 74; Lebensführungen, R. 81; Schule d. Lebens, R. 85; Altägypt. Götterglaube 89, 91. **Ue:** Sophokles, Antigone 42: Laòtsé Tao te king und Schiking. ()

Strecha, Joh., ODeSchG., Humor, ♆ verantw. Red. d. „Kikeriki". Wien XVII, Thelemanngasse 7. (ebda $^{21}/_{11}$ 69.) ()

Strecker, Arthur, VB., Staatswiss., Dr. phil., Red. d. „Dtsch. Volkswirtsch. Corresp." Berlin W, Schellingstr. 9 II. (Zinten $^{1}/_{1}$ 60.) **B:** F. v. Meinders 92.

Strecker, Karl, ⋂, Dr. phil., OTelegr.-Ingen. im Reichs-Postamt, ThSch. Doz. Berlin N, Oranienburgerstraße 35|36 (Bureau). (Mainz $^{20}/_{5}$ 58.) **B:** Hilfsbuch. f. d. Elektrotechnik (m. Grawinkel) 87, 5. A. (allein) 98; Fortschritte der Elektrotechnik 87|98, (93 m. Kahle); Telegraphentechnik (m. Grawinkel), 1. u. 2. A. 89, 3. A. 93. **Ue:** Thompson, Mehrphasige Ströme 96; Dersl., Dynamomasch. (m. Vesper), 5. A. 96.

Strecker, Karl, Epos, Roman, ♆, ✆. Rostock, Blücherplatz 5. (Dumadel $^{8}/_{4}$ 62.) **B:** Familie Knippe 91; Hobelspähne 91; Sang von Mönchgut, 2. A. 92; O. v. Bismarck 95; Bismarckmuseum 95; J. Gremmling, Dr. 96; Der Walfisch, L. 97; Tanzstunde, L. 97; Frühtau, Ess. 98.

Strehle, Ferd., ✝, Erz., Kritik, Pastor. Nehringen bei Langenfelde, Pomm. (Radensleben $^{1}/_{10}$ 34.) **B:** Hilfsbüchl. f. d. Missionsarbeiten 67; Vorträge bei christl. Volksfesten 68; Der evang. Glaube 72; Olympia, Erz. 74; D. Brüder, Erz. 80; Nach Jerusalem! Reisehandb. z. täglichen Gebr. f. Zionspilger 96.

Strehlke, Gustav, Politik, ✉, ✍, /, Dr. jur., Red. a. d. „Dtsch. Tageszig." Berlin-Schmargendorf. (Danzig $^{1}/_{12}$ 56.)

Streibel, Karl, ♆, Epos, ✆, Amts GR. Königshütte. (Jassen. OSchles. $^{14}/_{8}$ 53.) **B:** Die Griechen, Dicht. 87; Julia Alpinula, Sch. 88; Dichtungen u. Reimereien 90; Balladen u. Briefe 90; Kassius u. Julia, Sch., 2. Teil von Julia Alpinula 90; Getrennt u. geeint, Sch. 90; Lucius Papirius Kursor, Sch. 91; H. Finke, Dcht. 93; Balladen u. Romanzen 98.

Streich, Herm. Friedr. Carl (Pf. Herm. Erichts), PA., /, Nov., ♆, Red. Eßlingen, Württ. (Stuttgart $^{5}/_{9}$ 56.) ()

Streich, Traugott Friedr., ✉, OInsp. d. kgl. Taubstummenanst. Bönnigheim. (Oberböhringen $^{4}/_{12}$ 45.) **B:** Kurzgefaßte Geogr. v. Württ. 73, 32. A. 92; Zll. Geogr. u. Gesch. v. Württ. 83, 8. A. 92; Kurzgef. Geograph. v. Deutschland 74, 13. A. 92; Palästina 76; Arbeitsstätten u. Werkzeuge der wichtigsten Handwerker 74; Jahreszeit. i. Bildern 76; Ausgew. bibl. Geschichten m. Bildern 83, 2. A. 92; Ueberssichtskarte d. Taubstummenanst. des Dtschn Reiches, Oesterr., d. Schweiz, Belgiens u. Hollds. 85; Wandkarten d. OAmtsbez. Schorndorf 74, Waiblingen 76 u. Tübingen 80; Bilderfibel f. d. ersten Unterr. taubst. Kinder 97; Ueb. den Unterr. taubst. Kinder i. 1. Schuljahr 87; Die bibl. Geschichten in Fragen 92; Vorstufe zu d. ausgew. bibl. Gesch. 92; Mitgabe f. Konfirmanden 93; Bibl. Gesch. f. ev. Schulen 95, 2. A. 98; Realienbuch f. Volks- u. Mittelschulen 95, 3. A. 98. ()

Streicher, August, ✆, Roman, ♆, /. Uttendorf, ODesterr. (Auerbach $^{2}/_{7}$ 73.) **B:** Die Perle des Kurortes 96; Das Märchen vom Glück 97; Schutzengel, Sch. 98; Menschwerdung, Sch. 98; Schicksal, Dr. 99.

Streißler, Friedrich (Pf. H. Berga, F. Hellerbeck, James Cary, Franz Titus), SchG., /, Nov., Roman, ✉, Lexikogr., buchhändl. Fachlitt., Urheberrecht. **Ue:** F. Leipzig-Reudnitz, Leipzigerstr. 23. (Bisenz $^{21}/_{1}$ 60.) **B:** Ludwig II. 86; Kolportagebuchb. 87; Journalleseziркel, 3. A. 94; Nachschlagebch d. Arbeiterschutzgesetzgebg d. Dtschn Reichs (m. Theinert-Mickley) 89|90; Recht für Urheber, Buchh. u. Presse 90 II; Volkswirtschaftslehre 91; Staat und seine Formen (Pf. Hellerbeck) 91; D. Religionen (Pf. Berga) 91; Allgem. Kulturgesch. 92; Dietrichs Wanderbuch durch d. Umg. Leipzigs 92, 2. A. 99; Führer. b. Halle (anon.) 92; Autoren-Verkehr, 2. A. 92; D. ABC d. Dtschn Reichsbürgers 92; Verlagspraxis 92; Meine Lorelei, G. 92; Experimentalphysik (Pf. Cary); Heil uns, Kaiser, Hymne 94; Inseraten-Acquisition 95; Verleger u. Drucker 95; Alte Dessauer 95; Usancen-Codex f. d. dtschn Buchh. 95; Führer durch Leipzig und Umg. 96; Gesch. d. deutsch. Litt. 99 II; Mädchen aus dem Bethauthale (Pf. Titus) R. 97; Der Weltuntergang 98; Allg. Kulturgesch., 2. A. 99; Einrichtung u. Betrieb des Kolportage- u. Reisebuchhandels 99. **H:** Fachkalender für den Kolportage-Buchhdl 94 ff.; Allg. Mus.-Kalend. (Pf. Hellerbeck) 96; Briefe d. Grafen Chesterfield an s. Sohn 95; Liederbüch. u. Sammlungen von Deklamationen. **Ue:** J. Verne, Christoph Kolumbus 92; Renan, Leben Jesu 92; Revon, Die Philos. des Krieges 96.

Streit, Hans, s. Karl Schneidt.

Streit, Wi. h., VP., Dr. phil., Red. d. „Berl. Börsen-Courier". Berlin NW., Spenerstr. 7. (^{4}|s 52.) (*)

Streitberg, Gräfin Gisela v., s. Gertr. Bülow v. Dennewitz.

Streitberg, Wilh., indogerm. Sprachwiss., german. Ψ, Dr. phil., o. UP., H: (m. K. Brugmann) „Indogerman. Forschungen", allein: „Anzeig. f. indog. Sprach-

u. Altertumskde", Beibl. ders., Germanische Elementarbücher 95 ff. Münster, Westf. (Rübesheim $^{23}/_{2}$ 64.) **B:** Die german. Komparative auf -oz- 90; Zur german. Sprachgesch. 92; Entstehung d. Dehnstufe 94; Urgerman. Grammatik 96; Gotisches Elementarbuch 97.

Strempel, Frl. Dora (Pf. Detlef Stern), Roman. Konstantinopel, Fakt Pascha. (Schwerin $^{11}/_{11}$ 37.) **B:** Hypathia 83; Ohne Heimat u. Glauben 84; Sohn d. Chiotin 85; Bulgarien 87; Götzendienst 88. ()

Strempel, Gust. Ludw., ⚒, OLGR. Rostock. (Moisall). **B:** Ueb. die justa causa b. d. Tradition 56; Die Blankocession nach gemeinem Rechte 93. ()

Strobl, Carl, ODeSchG., BB., ✠, ⁄. Wien IX|1, Rossauerlände 7. (ebda $^{4}/_{11}$ 67.) **B:** Kl. Bilder aus Gr.-Wien 91,²2. A. 91; Wien bei Nacht 91; Im Sturme des Lebens, G. 92; Im Fluge 93; Fallstricke, Schw. (mit Th. Flamm) 96; Der verkannte Hans 98; Wiener Carikaturen 99.

Strobl, Emil, ⁄, Reisefskizzen, Archivar u. Biblioth. an d. k. k. Staatsbahn-Dir. Innsbruck. ($^{28}/_{11}$ 50.) *

Strobl, P. Gabriel, (†) OSB., ✠, ⊕, ⚔, Prf. Admont, Steierm. (Unzmarkt $^{3}/_{11}$ 46.) **B:** Frühlingsreise n. Süden 72; Aus der Frühl.-Flora u. Fauna Illyriens 72; Reiseerinn. aus Sizilien 78; Sommerreise nach Spanien 80; Flora d. Aetna 80|86; Flora der Nebroden 80|85; Dipterolog. Funde um Seitenstetten 80; Aetna u. s. Vegetation 80; Flora v. Admont 81|83; Die österr. Arten d. Gattung Hilara Mg. 92; D. Dipteren v. Steiermark 93|98 IV; Siebenbürg. Zweiflügler 97; Die bisher aus Bosnien, Herzegowina u. Dalmatien bekannten Dipteren 99.

Ströhmfeld, Gustav (Pf. Jul. Kronfeld), ⚒, Reiselitt., ⛏, ⁄, Kgl. Kollegial-Revisor. Stuttgart, Silberburgstraße 82. (Oberwälden $^{13}/_{4}$ 62.) **B:** Bunte Bilder, N. 89; Eßlingen 90, 2. A. 91; Europäische Wanderbilder: Eßlingen 92; G. H. Rapp, s. Haus u. s. Gäste 92; Donauthal 93; Die Rechtsgrundsätze bei dem Liegenschaftsverkehr in Württ. 93; Führer durch Stuttg., 9. A. 98; Hauptreg. z. württ. Reg.-Blatt, Jahrgang 1882|94, 95; Kl. Führer durch Stuttg. 96; Festführer f. d. V. Deutsche Sängerbundesfest in Stuttg. 96; Führer d. Cannstatt u. Umg. 96; Durch Stuttg. 96; Schwäb. Alb, Erinnerungsblätter zur 27. Generalversf. d. D. u. Oest. Alpenver. in Stuttgart 96; Eßlingen, Auskünfte 97; Stuttgart, Auskünfte 98.

Strohal, Emil, ⚒, Dr. jur., o. UPrf. Leipzig, Jacobstr. 2. (Virgitz $^{31}/_{12}$ 44.) **B:** Lehre vom Eigent. an Immobilien 76; Transmission pendente condicione 79; Prioritätsabtretung 80; Reform d. Schadenersatzrechtes 80; Succession in den Besitz 85; Kausalgeschäft und Rechtsübertragung 89; Streifzüge im deut. Entwurf 90|91 II; Besitzrecht d. deut. Entw. 90 II; Eigentümerhypothek, Hypothekenerneuerung u. Prioritätsabtr. 92; Anfechtung letztwillig. Verfügungen 92; Deutsches Erbrecht nach dem BGB. v. $^{18}/_{8}$ 96. ()

Stromberger, Christ. Wilh., Dr. phil. u. theol., Kirchenrat, Pfarrer. Zwingenberg a. d. B. (Gunzenhausen $^{28}/_{12}$ 26.) **B:** D. geistl. Dichtung in Hessen 86, n. Folge 98; Letzte Reden 79, 2. A. 98. *

Stromer, Theodor, BV., Litt.-u. Kunst♛, **Ue:** FEIHSp. Berlin W, Lützowstr. 13. (Freienwalde a. O. $^{28}/_{6}$ 44.) **B:** Unter Schutt u. Asche 75; Die Insel Bornholm 77; Murillo 79; Viaje por España 83, 90, 98; Reisehandbücher v. Deutschland, Schweiz, Ober-Italien, Riviera 84|98; Das zweite Gesicht u. and. Nov. 90; Spanisch-deutsches Wörterbuch 97. **Ue:** Anchen-Lieb 75; Max Havelaar 75.

Stroriedl, Gust. Alex. (Pf. Gust. Horst), Politik, ⁄, Red. d. „G. Volksblatt". Graz II, Merangasse 66 B. (Bruck a. d. Murr $^{2}/_{2}$ 67.) **B:** Grazer Bilder 88; Licht u. Schatten, Reisebilder a. Italien 94. ()

Strotkötter, Gerh., Heimatkunde, OLehrer. Arnsberg, Westf., Klosterstr. (Münster $^{18}/_{6}$ 58.) **B:** D. ehemal. Gildewesen v. Dorsten 94; Bestrebungen z. Verbesserung d. Schiffbarkeit d. Lippe im 15., 17. u. 18. Jahrh. 95; Lippeschiffahrt i. 19. Jahrh. 96. ()

Struck, Ferd., ChefRed. d. „Str. Ztg." Stralsund, Mönchstr. 57. (ebda $^{17}/_{6}$ 32.)

Struck, Walther, ♛, Dr. phil. Stralsund, Mönchstr. 57. (ebda $^{2}/_{1}$ 69.) **B:** Schlacht b. Nördlingen 1634, 93; Bündnis Wilh. v. Weimar mit Gust. Adolf 95; Joh. Georg u. Oxenstierna 98.

Strüfing, Ernst, ✠, Eisenb. Sekr. Minden i. W., Victoriastr. 17. (Brake $^{7}/_{10}$ 66.) **B:** Arn. v. Brescia, Dr. 92; Mirabeau, Dr. 96.

Strümpell, Adolf, ⚕, Dr. med., o. UProf., Red. d. „Deutschen Zeitschr. f. Nervenheilkunde". Erlangen. ($^{28}/_{6}$ 53.) **B:** Lehrb. d. spez. Pathologie u. Therapie d. inneren Krankheiten 83, 12. A. 99.

Strümpell, Ludw., ⚒, Dr. phil., o. Hon. UProf., W. StR., Exc. Leipzig, Turnerstr. 4. (Schöppenstedt $^{23}/_{6}$ 12.) **B:** Erläut. zu Herbarts Philos. 34; Hauptpkte d. Herbartschen Metaphysik 40; Vorschule d. Ethik 44; Entwurf der Logik 46; Gesch. d. griech. Philos. 54|61 II; Der Kausalitätsbegriff u. s. metaphys. Gebrauch in d. Naturwiss. 72; Die Geisteskräfte d. Menschen, vergl. mit denen der Tiere 78; Psychol. Pädagogik 80; Grundr. d. Logik 81; Grundr. d. Psychologie 84; Einleitg in d. Philos. v. Standpunkte d. Gesch. d. Philosophie 86; Gedan-

ken über Religion u. relig. Probleme 88; Pädag. Pathologie 90, 2. A. 92; Pädag. Abhdlgen 94; Abhdlgn aus Ethik, Staatswiss., Aesthetik u. Theol. 95; Verm. Abhdlgn aus d. theoret. u. prakt. Philosophie 97; Die Unterschiede d. Wahrheiten u. der Irrtümer 97.

Strüwing, Felix, ⊙, Kaufm. Stettin, Beringerstr. 80 I. (ebda 22/9 61.) **B:** Habgier, Sch. 96; Roderich v. Pummelichs Braut- u. Irrfahrten, hum. G. 98.

Struve, Heinrich v. Leipzig, Ferdinand-Rhodestr. 21. (München 13.) **B:** Ein Lebensbild. Erinn. e. 82jähr. 95|96. ()

Stryk, Gustav v., ✐, Red. d. „Balt. Wochenschrift", Sekr. der livländ. ökonom. Sozietät. Dorpat, Schloßstr. 1. (Livland 27/1 8/2 50.)

Strzemcha, Paul (Pf. Paul Kirsch), ✠, 𝄞, Dir. d. ⊙Realsch. Brünn. (Seelowitz 9/9 44.) **B:** Gretel, Idylle 77; Gesch. der deutschen Nat.-Litter. 77, 6. A. 98; Kl. Poetik 80, 2. A. 88; Geogr., Gesch. u. Stat. v. Oesterr.-Ung. 82; Festspiele, Deutsches Dichterbuch a. Mähren (m. Prf. Stoklaska) 93; D. Schwed. vor Brünn 95.

Strzygowski, Josef, Kunst♛, Dr. phil., o. ö. UPl. Graz. (Biala 7/8 62.) **B:** Iconographie d. Taufe Christi 85; Handzeichn. d. S. Botticelli zu Dantes göttlich. Komödie im Vatikan 87; Cimabue u. Rom 88; Kalenderbilder d. Chronographen v. 354 88; Byzant. Denkmäler 91|93 II; D. Werden d. Barock b. Raphael u. Correggio 97. ()

Stuart, C. F. u. Cäsar, s. Cäsar Flaischlen.

Stube, H., ✠, Oekrer. Berlin W, Goltzstr. 26 p. **B:** Rechenübungen f. dtsche Schulen 83. ()

Stubenvoll, Franz Beda, ♛, Kult.♛, ✝, Dr. phil., Stadtpf. d. altkath. Gem. Heidelberg, Hauptstr. 69. (Vilseck 30/8 43.) **B:** Gesch. des kgl. Erziehgs-Inst. in München 74; Basilika in M. 75; Ludwig I. v. Bay. 75; Kloster Fürstenfeld 76; Karmeliterkl. in M. 76; Totenbuch des Augustinerkl. in M. 76; Festrede bei Grundsteinlegung der Benediktuskirche in M. 78; Geburtsort Karl des Gr. 80; Unfehlbarkeit des Papstes 84; Ueberzeugungstreue 86; Königin Mutter Maria v. Bay. 89; J. J. v. Döllinger, 2. A. 90; Heidentum im Christentum 91; Geist der Wahrheit 94; J. Hofpauer 95; Bisch. Reinkens 96; Religion u. Aberglaube 97.

Studerus, P. Leop., (k.), OSB., Liturgik, Prf. Einsiedeln, Schw. (Waldkirch, St. Gallen 13/9 42.) **B:** Laudate pueri Dominum 89; Kirch-, Friedhof- u. Glockenweihe 89; Officium parvum B. M. V. u. Officium Defunctorum; Kl. Tagzeiten 2c. 92.

Studniczka, Franz, klass. Archäologie, Dr. phil., o. UPl. Leipzig, Leibnitzstr. 11. (Jaslo 14/8 60.) **B:** Vermutungen z. griech. Kunstgeschichte 84; Beiträge zur Geschichte der altgriechischen Tracht 86; Kyrene 90.

Studnitz, Arthur v., BP., ✉, Dr. phil., RegR., H:b., „Schiff", d., „Deutschen Warte", „Fürs Haus" u. „Hausdoktor". Berlin SW, Lindenstr. 26 III. (Breslau 1/3 51.) **B:** Gesetzl. Regelg d. Feingehalts v. Gold- u. Silberw. 76; RAmerikan. Arbeiterverhältn. 79; Unsere Binnenschiffahrt 82.

Studnitz, Frl. Clara v., Frauenfrage, H: v. „Fürs Haus". Berlin W, Friedrich Wilhelmstr. 6 a. (Schweidnitz 11/6 44.)

Stübben, Joseph, Städtebauwes., kgl. Baurat. Cöln a. Rh., Sachsenring 82. (Hülchrath 10/12 45.) **B:** Das neue Badehaus zur Königin von Ungarn in Aachen 80; Kaiserbad in Aachen 81; Badewesen in alter und neuer Zeit 83; Der Städtebau 90; Städtische Elektrizitätswerke 92; Paris in Bezug auf Straßenbau u. Stadterweiterg 78; Gesundh. Verbesserg. baulich. Art in ital. Städten 95; Bau d. Städte in Gesch. u. Gegenw. 95; Hygiene des Städtebaues 96; Enteignungsrecht d. Städte bei Stadterweiterungen u. Stadtverbesserungen 94; La construction des villes (m. Buls) 95; D. Sternthor zu Bonn 97; Die Umlegung städt. Grundstücke u. d. Zonenenteignung (mit Baumeister und Classen) 97. ()

Stübel, Alfons, Geologie, Dr. phil. Dresden, Feldgasse 10. **B:** Santorin (m. Fritsch u. Reiß) 67; Ausflug nach d. vulkan. Gebirgen von Aegina (m. Reiß) 67; Totenfeld v. Ancona (m. Reiß) 82; Skizzen a. Ecuador 86; Kultur u. Industrie südamerik. Völker (m. Reiß, Koppel, Uhle) 89; Die Ruinenstädte von Tiahuanaco 92; D. Vulkanberge von Ecuador 96. ()

Stümcke, Heinrich, SchG., PA., Litt.♛, 𝄞, Krit., ⊙, Ue: FRuss., Dr. phil., Chefred. v. „Bühne u. Welt", MitRed. d. „Westöstl. Rundschau". Berlin W 62, Wormserstr. 7. **B:** M. G. Conrad 93; Präludien, Ged., 3. A. 94; Litt. Sünden u. Herzenssachen 94; R. Zoozmann 94; Fr. Nietzsche 94; Zwischen d. Garben, Essays 98; König Saul u. David im Dr. des XVI.—XVIII. Jahrh. 98. **Bearb.:** Spaziński, Die Frau Majorin, Dr. 94; ders., Dubiosa, Dr. 97; Fürst Nikolaus von Montenegro, Die Kaiserin des Balkans, Dr. 96; Turgenjew, Frühstück b. Adelsmarschall, L. 97; ders., Hagestolz 97; Montenegrinische Heldenlieder 97; P. Tschaikowsky, Erinn. u. Studien 98. **H:** R. litt. Blätter 94|95; Kunert, Auf stiller Wegen, G. 96; Westöstl. Rundsch. 95|98.

Stürenburg, Heinrich, klass. Ψ, Turnen, Dr. phil., GP., GRekt. Dresden, Georgplatz 6. (Hildburghausen 23/7 47.)

Stultus, s. Herm. Seyffert.

Stumme, Hans, Orientalia, Dr. phil., UDoz. Leipzig, Robert Schumannstr. 1 III. (Mittweida 3/11 64.) **B:** Tunisische Märchen u. Gedichte 93; Tripolitan.-tunisische

Beduinenlieder 94; Dialekt der Houwâra 94; Märchen der Schluh 95; Dichtkunst u. Gedichte der Schluh 95; Grammatik des tunis. Arabisch 96; Neue tunis. Sammlungen 96; Märchen der Berbern von Tamazratt in Südtunisien 98; Märchen und Geb. aus Tripolis in Afrika 98.

Stumpf, Karl, ☙, Dr. phil., o. UPrf. Berlin W, Nürnbergerstr. 14. (Wiesenheid, Bayern $^{21}/_4$ 48.) **B:** Verhältn. d. platon. Gottes zur Idee d. Guten 69; Ueb. d. psychol. Ursprung d. Raumvorstellung 73; Tonpsychologie 83|90 II; Beitr. z. Akustik u. Musikwissensch. I. Consonanz u. Disson. 98.

Sturm, Albert, Publizist, Prf., H: u. Chefred. d. „Budapester Korresp." Budapest, Franz Josefsplatz 5. (Liptó Sz. Miklós $^{12}/_2$ 51.) **B:** Kulturbilder aus Ungarn 75, 76; König Budás Tod 79; Ung. Reichstagsalmanach 87, 92|97. ()

Sturm, August, GDA., ✎, ✆, Epos, ☊, ☙, Dr. jur., RA. Naumburg a. S. (Göschitz $^{16}/_1$ 52.) **B:** Kampf d. Gesetzes mit der Rechtsgewohnheit 77; Das negotium utiliter gestum 78; Recht u. Rechtsquellen 83; Gewohnheitsrecht u. Irrthum 84; Die Lehre von den Testamentsvollziehern 84; Die Commissivdelicte durch Unterlassung 84; Beiträge zum Röm. Recht 87; Die Lehre vom Vergleiche 89; Die Rechtswidrigkeit d. Unterlassung 95; Lehre v. den Testaments-Exekutoren u. d. Entw. f. BGB. 96; Der alte u. der neue Glaube 92; Geb. 78; Thüringer Waldmärchen, Dr. 82; Nach d. Ball, L. 82; Klingende Herzen, Ep. 82; Deut. Humor in Bild u. Lied 82; Vineta, Dr. 83; Auf Flügeln des Gesanges, G. 84; Sylter Skizzen 86; Lied u. Leben, G. 89; Schwarz-Rot-Gold, Festged. 90; Donat, Dr. 91; Merlin, Ep. 92; Reinhart Frei, D. 93; Verschollen, Dr. 94; Deut. Liederbuch 94; Räthsel des Lebens, Dr. 94; Im Gewitter, L. 95; Kais. Friedr. d. Edle, Ep. 96; N. Lieder, G. 96; Ein Künstlertraum, Dr. 97; König Laurins Rosengarten, Ep. 97; Hohenzollernsagen, Balladen 98.

Sturm, Carl, Heilkunde, ⚕, Dr. med. Berlin SW, Kleinbeerenstr. 26. (Landshut $^{23}/_3$ 55.) **B:** Z. Verhütung d. Frauenkrankheiten 80, 5. A. 96; Was ist tier. Magnetismus? 80; Traurige Folgen e. ungeeigneten Behandlung der geh. Krankheiten 81, 2. A. 96; Was ist das Leben? Was Gesundheit u. Krankh.? 84/85, 3. A. 86; Grundzüge d. Naturheilkde 84, 2. A. 90; Heilung d. Krankheiten durch Beseitigung der Ursachen 84; Diphtheritis 85; Wie schützt man sich vor Krankheit? 88, 2. A. 90; Gesunde u. krankh. Geistesbildg 88, 2. A. 89; Behandlg unartig. Kinder 88, 2. A. 89; Nervenschwäche 89, 3. u. 4. A. 98; Lehrb. der naturgem. Erziehg, 3. u. 4. A. 98; D. soziale Elend, Wohlstand f. Alle 90 II; D. Krebsschäden d. mod. Gesellsch. 95; D. natürliche Heilweise 98; Was muß man von der Naturheilkunde wissen? 98; Sollen Kurzsichtige Brillen tragen? 98; Ist Schwitzen gesund? 98; D. moderne Gesellschaft, 3. Jahrg. 98.

Sturm, Dr. G., s. Oskar Webel.

Sturm, Jos., klass. Ψ, Dr. phil., UP. a. D., GP. Eichstätt. (Rildesheim $^{13}/_{10}$ 55.) **B:** Beitr. z. histor. Syntax d. griech. Spr. 82; Kaiserl. Stadium a. d. Palatin 88.

Sturm, Ludw., PM., ⚕, Haupt- u. Musiklehrer. Goldberg, Schles., Schwabe-Prieseumuth-Stiftung. (Neu-Gersdorf $^{18}/_1$ 49.) **B:** Eichenkranz, G. 71; Aus der Stadt Valentin Trotzendorfs 77; Volksschulwesf. Schlesiens 81; Wegweiser f. Gesangsunterr. 82; Tierkunde 82, 3. A. 92, u. Pflanzenkde 83; Mineralienkunde in Einzelbeschreibgen 83; Goldberg u. Umg. 86, 2. A. 90; Heimatskunde v. Schlesien 87; Gesch. v. Goldberg 88; Val. Trotzendorf 88; 25 patriot. Lieder 89; Kreis Goldberg-Haynau 89; Der Gröditzberg 91; Naturgesch. f. Volksschulen 93; Liederbuch f. gesell. Vereine deutscher Lehrer 94, 2. A. 97; Naturkunde f. einfache Schulverhältnisse 95, 2. A. 99.

Sturm, Rudolf, ⚓, Dr. phil., o. UP. Breslau, Fränkelplatz 9. (ebda $^{6}/_1$ 41.) **B:** Synthet. Untersuchungen über Flächen 3. Ordnung 67; Elemente der darstellenden Geometrie. 74; Die Gebilde 1. u. 2. Grades d. Liniengeometrie 92|96 III. ()

Sturmhöfel, Bernh. M., ✎, Maler. Danzig, Hundegasse 86. **B:** D. Schulmeister v. Wusterhausen, N. in Versen 91. **H:** d. Kal. Der biedere Ostpreuße 96.

Sturmhoefel, Konrad, ✎, Dr. phil., GDLehrer. Leipzig, Jakobstr. 21. (Freiberg i. S. $^{3}/_1$ 58.) **B:** Französ. Königsgeschichten aus der Bourbonenzeit 92; Spamers Weltgesch. Bd. VIII f. 95 f.: Gesch. d. Sächs. Lande 97. ()

Suarka, F., f. Alex. Kraus jun.

Suchanek, Richard, DDeSchG., Red. Wien VII, Kaiserstr. 10. (*)

Suchannek, Herm., ✗, Dr. med., UDoz. Zürich, Bahnhofstr. 88. (Allenstein $^{24}/_5$ 53.)

Suchier, Herm., Littᵂ des MAlters u. roman. Ψ, Dr. phil., o. UP. Halle, Sophienstr. 32. (Karlshafen $^{11}/_{12}$ 48.) **B:** Ueb. Ulrich von dem Türlin 72; Ueber die Vie de saint Auban 76; Aucassin u. Nicolette 78, 4. A. 89; Biblioth. Normannica 79 f. VI; Denkmäler Provenz. Litter. I 83; Oeuv. poét. de Beaumanoir 84 f. II; Lefrançais et le provençal 90; Altfranz. Grammat. I 93; Provenz. Diätetik 94.

Sudermann, Frau Clara (Pf. Clara Lauckner), Roman, Nov. Berlin W, Tauenzienstr. 13 (im Sommer: Blankensee b. Trebbin.) (Königsberg, Pr. $^{14}/_2$ 61.) **B:** D. Siegerin, Erz. 96. ()

Sudermann, Hermann, SchG., BP.,

Roman, Nov., ⏣. Berlin W, Tauenzienstr. 13 (im Sommer: Blankensee b. Trebbin). (Maßiken 30|9 57.) **V:** Im Zwielicht 87, 22. A. 98; Frau Sorge, N. 87, 40. A. 98; Geschwister, N. 88, 18. A. 98; Katzensteg, N. 89. 33. A. 98; Die Ehre, Dr. 90, 19. A. 98; Sodoms Ende, Dr. 91, 18. A. 94; Jolanthes Hochzeit, Erz. 92, 20. A. 94; Heimat, Dr. 93, 21. A. 98; Es war, R. 94, 24. A. 98; Schmetterlingsschlacht, Kom., 6. A. 95; Morituri, Sch., 12. A. 96; Das Glück im Winkel, Sch., 10. A. 96; Johannes, Trag. 1.—25. A. 98; Die drei Reiherfedern, Märchensp. 98. ()

Sudhaus, Siegfried, Ψ, Dr. phil., GOLehrer. Bonn-Poppelsdorf, Kurfürstenstr.(3|963.) **V:** Philodemi volumina rhetorica 92|96; Aetna 97. ()

Sudthausen, Gisbert Frhr. v., gen. v. Dolberg (Pf. Karl v. Döbbinghausen), FG., ⏣, ⚜, Privatgelehrter. Leipzig, Kurprinzstr. 9 I. (Solingen 13|8 56.) **V:** v. Sudthausen's Sprachführer für die ärztl. u. pharmac. Praxis. Deutsch-Englisch 95; Englisch-Deutsch 95; Deutsch-Franz. 96.

Südekum, Albert (Pf. Wolf Buttler), ✉, Dr. phil., Chefred. b. „Fränk. Tagespost." Nürnberg, Waizenstr. 12. (Wolfenbüttel 25|1 71.) **V:** Darwins Leben und Lehre 91; D. Malthusische Gesetz 94. **Ue:** Ist der Mensch frei? 92; Prévost, Was Frauen schreiben 97. ()

Süllens, G., s. Gisela Schmoll.

Sueß, Ed.v., ▲, Dr. phil., o.Ub., GHofR. Wien II|2, Afrikanergasse 9. (London 20|8 31.) **V:** Böhm. Graptolithen 52; Brachiopoden der Kössener (54) u. der Hallstätter Schichten 55; Boden v. Wien 62; Entstehung d. Alpen 75; Zukunft d. Goldes 77. ()

Süß, Gustav Adolf, ⚜, Nov., Lehrer. Ernolsheim, Elsaß. (ebda 4|5 66.)

Süß, J. Georg, ⚜, Erz., Realsch.-Lehr., Organist. Straßburg i. E., Palaistr. 4. (Ernolsheim 4|5 66.)

Sueti, Friedr., VB., Dr. phil., H: b. „Nation. Blätter", Red. d. „Deut. Ztg", d. „Kärntner Nachr." Wien IV, Schäffergasse 22. (Graz 13|11 53.) ()

Sütterlin, Adolf, sprach- u. litt.-gesch. Aufsätze, Dr. phil., Rektor der höh. Töchtersch. Lahr, Bahnhofstr. 26. (Langenau 1|11 55.) **V:** Die Straßburger Mundart in Arnolds Pfingstmontag 92. **H:** Schüler- u. Schülerinnenkal.; Colomb, Deux mères.

Suleiman Hamy-Bei, s. Fritz Hommel.

Sulger-Gebing, Emil, Litt♛, Dr. phil., Doz. a. d. k. techn. Hochsch. München-Nymphenburg, Parkstr. 52 b. (Basel 7|7 63.) **V:** Dante in der deutschen Litt. bis z. Erschein. d. ersten vollst. Uebers. der Div. Comm. (1769); Die Gebr. A. W. u. Fr. Schlegel in ihr. Verhältn. zur bild. Kunst 97.

Suljo ferhatlija, s. Fr. Sal. Krauß.

Sulzbach, Abraham, /, Kritiker, Dr. phil., Prf., OLehrer. Frankfurt a. M., Sandweg 88. (Hamburg 10|9 38.) **V:** Rénan u. d. Judaismus 67; Fischuß od. Judenidiosynkrasie 79. **Ue:** Dichterklänge aus Spaniens beff. Tagen 73; D. relig. u. weltl. Poesie d. Juden v. 7.—16. Jahrh. 93.

Sulze, Emil, Kirchenψ, D., Dr. phil., Pastor. Dresden-N., An d. Dreikönigskirche 9 I. (Kamenz 26|2 32.) **V:** Bibel u. Bekenntnis 63; Hauptpunkte d. christl. Glaubenslehre, 2. A. 65; Die ev. Gemeinde 91. ()

Sulzer, Ludger, ✗, Dr. med. u. chir., Arzt, Red. der „Zeitschr. des Berl. Vereins homöop. Aerzte." Berlin W, Lützowstr. 88 p. (9|7 46.) ()

Sunder, Wilh., /, Politik, ⏣, Red. der „Ems- u. Leda-Zeitg". Leer, Ostfriesl. (Barnstorf 13|10 67.) **V:** Auf in den Tugendbund! Schw. 93; Prozeß Tins 94; Die gegenwärt. Lage d. dtsch. Buchhandels 96; Ueberproduktion oder Unthätigkeit 96; D. Inseratwesen u. d. Annoncenexped. 97.*

Sunkel, Lud. Gust. Wilh., /, Pfarr. Süß b. Nentershausen. (Marburg, H. 3|6 57.) **V:** Stille Lieder 74; Weg zum Glück 90, 2. A. 95; Unt. den Menschen 96; Blumen am Wege 96.

Supan, Alex., ⏣, Dr. phil., Prf., H: v. „Petermanns Mitteilungen." Gotha, Grabenstr. 12. (Znnichen 3|3 47.) **V:** Vier letzten Lebensjahre Ulrich II. v. Cilli 68; Lehrbuch d. Geogr. f. österr. Mittelsch. 74, 8. A. 93; Statistik d. unt. Luftströmungen 81; Grundzüge der phys. Erdkunde 84, 2. A. 96; Archiv für Wirtschafts-Geogr. 86; Geogr. v. Oesterr.-Ung. 89; D. Bevölkerg d. Erde (m. Prof. H. Wagner) 91 u. 93; Deutsche Schulgeographie 95, 3. A. 98; als Anhang dazu Allg. Erdkunde 98; Die Verteilung d. Niederschläge auf d. festen Erdoberfläche 98.

Suphan, Bernh., Litt.♛, Dr. phil., Prf., GHofR., Dir. d. Goethe u. Schiller-Archivs. Weimar. (Nordhausen 18|1 45.) **V:** Zwei Kaiserreden 79; Goethe u. Spinoza 81; Franklins Rules for a Club 2c., übertr. v. Herder 83; Friedr. d. Gr. Schrift üb. d. deutsche Litt. 88; Rückert 88; Aus Herders Frühzeit 94. **H:** Goethesche Geb. in älter. Gest. 76; Herder, s. Werke 77 ff.; Briefe v. Goethes Mutter an ihren Sohn, Christiane u. Aug. v. Goethe 89; Xenien 1796 (m. Schmidt) 93; H. Sachs in Weimar (m. Wahle, Leitzmann, Heitmüller) 94; H. Sachs 95; Goethe u. Maria Paulowna (m. Wahle, Frenius, Schübdekopf) 98.

Susan, Camillo Valerian, DDcSchG., ⚜, Biblioth.-Concipist d. k. k. Minist. des Innern, Dr. phil. Wien VIII, Strozzigasse 28. (Wels, ODe. 11|9 61.) **V:** Friede sei mit Euch! 91.

Suse, Theod., ✍, Dr.jur. RA. Hamburg, Grindelallee 163. (ebda 28/12 57.) **B:** Geb. 81; Verse 91; Neue Verse 93. ()

Susemihl, Franz, klass. Ψ, alte ⁂, Dr. phil., o. UP., GRegR. Greifswald, Kapaunenstr. 29. (Laage 10/12 26.) **B:** Prodromus platon. Forschungen 52; Genet. Entwickelg. d. platon. Philosophie 55/60 II; Aristoteles über Dichtkunst 65, 2. A. 74; Aristotelis Polit. libri etc. 72; Aristot. Politik 79 II; Arist. Ethica Nicomachea 80, 2. A. 82; Aristotelis Polit. 82, 2. A. 93; Arist. quae feruntur Magna Moralia 83; Eudemi Rhodii Ethica 84; De Politicis Arist. quaest. criticae 86; Arist. quae feruntur Oeconomica 87; Gesch. d. griech. Litt. i. d. Alexandrinerzeit 91/92 II.

Sußdorf, Max, ⚕, Histologie, Embryologie, Dr. med., Prof. d. tierärztl. Hochschule, MedR. d. „Dtschn Zeitschr. f. Tiermedizin und vergl. Pathologie". Stuttgart, Neckarstr. 84 I. (Dresden 24/7 55.) **B:** Lehrbuch d. vergl. Anatomie d. Haustiere 92; Anatom. Wandtafeln für d. tierärztl. Unterr. 94/95. **MitB:** Ellenberger, Lehrbuch der vergl. Histologie der Haussäugetiere 87; ders., Lehrb. d. vergl. Physiologie 2c. 90. ()

Süßmann, Frau Anna (Pf. Paul Ludwig), /, Reisebriefe, **Ue:** FEISp. Hamburg, Rutschbahn 29. (Braunsch. 17/10 63.) ()

Suermeister, Otto, Germanistik, ✎, Jugendschr., ao. UP., Red. d. „Jugbbl.", d. „Kinderfreund" u. d. „Elternzeitung". Bern, Könizstr. 26. (Zofingen 27/9 32.) **B:** Muttersprache 2c. 57; Drei deutsche Sprachen 58; Schweizer Haussprüche 60; Frisch und Fromm, Erz. 63; Litterargesch. Charakterbilder 64; Distichen 68, 2. A. 77; Kinder- u. Hausmärchen aus der Schweiz 68, 2. A. 73; Poesie der Schule 69; Schweizer Sprichwörter 69; Mitteilungen üb. Jugendschriften 70/78; Kornblumen, Fabeln 70; Immergrün, Sag. 70; Schulmeister i. dtsch. Sprichwort 78; Welt u. Geist, D. 81; Gastgeschenke, D. 83; Hausfreund 84/88; Ein Kind des Volkes 88; Gedenkblätter, D. 86; Schwizer-Dütsch, 50 Hefte; Im Abendgold, D. 90; Prakt. Stil-Schule, 2. A. 90; Poetik, 4. A. 91; Lebensfrüchte, D. 92; Schulgedenkblätter 95; Freundeswerte 97. **H:** Jll. Pr. Ausg. v. J. Gotthelfs ausg. Wkn 94ff.

Sutnar, Jaroslaw, Dr. phil., Kritik, **Ue:** Böhm., Beamt. d. k. k. Univ.-Bibliothek. Wien XVIII/1, Hernalsergürtel 11. (Prag 73.) **B:** S. Čech's Leben u. Werke 97.

Sutor, Heinz, s. Heinr. V. Schuhmacher.

Suttner, A. Gundaccar Frhr. v., Roman, Nov., Ethnograph, /. Schloß Harmansdorf, Post Eggenburg, NOesterr. (Wien 21/2 50.) **B:** Darebjan, R. 81; Kaukas. Nov. 84; Am Berge Urta, R. 85; E. Aznaour, R. 85; Feuilletons aus d. Kaukasus 85; Battono, R. 86; Abjaren, R. 87; Friedenthal, R. 87; Anderl, R. 88, 2. A. 91; Kinder des Kaukasus 90, 2. F. 91; Schamyl, R. 91; Um jeden Preis, R. 92; E. mod. Ehe, R. 94; Der Dämon, R. 95; Nichts Ernsthaftes, H. 96; S. Verhängn., R. 97; Sie wollen nicht, R. 99. ()

Suttner, Bertha Baronin v., geb. Gräf. Kinsky, Vorf. d. österr. Ges. d. Friedensfreunde, /, Roman, Essay, **H:** „D. Waffen nieder". Schloß Harmansdorf in N.-Oest. (Prag 9/6 43.) **B:** Inventarium einer Seele 82, 3. A. 92; Ein schlechter Mensch, R. 84; Highlife, R. 84; Ein Manuskript, R. 84, 3. A. 94; Daniela Dormes, R. 85; Schriftstellerroman, R. 86; Verkettungen, R. 87; Erzählte Lustspiele, R. 88, 2. A. 94; Waffen nieder, R. 89 II, 14. A. 95, Volks-Ausg. 29. Tausend 96; Doktor Hellmuths Donnerstage 91; Eva Siebeck, R., 2. A. 92; Trente et quarante, R. 93; Phantasien über den Gotha, Nov. 94; Es Löwos v. 4; Im Berghaus, N. 93; Vor dem Gewitter, R. 93; D. Maschinenalter, 3. A. 99; D. Tiefinnerst., R. 92; Hanna, R. 94; Einsam u. arm, R., 2. A. 96; Frühlingszeit, Anthologie f. erwachsene Töchter 96; Schmetterlinge, N. u. St. 97; La Traviata, R. A. v. An der Riviera 97, 2. A.; Schach der Qual 98. ()

Suttner, Freifräulein Marie v., /, Nov. Schloß Harmansdorf bei Eggenburg, NDest. (Wien 22/11 73.) ()

Swoboda, Adalbert, ⁂, Kulturᚹ, Aesthetik. Dr. phil., Prf. a. D., Red. d. „N. Musikzeitg". Stuttgart, Neue Weinsteige 20. (Prag 26/1 28.) **B:** Beziehg d. Religion zur Kunst; Poesie i. d. Malerei 60; Krit. Gesch. d. Ideale 86; Rosegger 86; Defregger 86; Oesers ästhet. Briefe 88; Illustr. Musikgesch. 93 II; Gestalt. des Glaubens, vergl. Mythen- u. Religionsgesch. 97 II.

Swida, Franz, ᚹ, Dr. phil., GDir. Triest. (ebda 52.) **B:** Graf Schack; Krain, Küstenland u. Dalmatien 82; Studien zur Küstenländ. Gesch. 77; Ausflug in Triests Umgebung 82; Miscellanea 88; Documenti friulani e goriziani 88; Regesto dei documenti conservati nel museo provinciale di Gorizia 89 u. 91; Z. Gesch. d. Gymn. v. Mitterburg 91. ()

Swoboda, Heinrich, Altertumsᚹ, Dr. phil. ao. UP. Prag, Malteserpl. 6. (Wien 15/10 56.) **B:** Thukydid. Quellenstudien 81; Griech. Volksbeschlüsse 90; Griech. Gesch. 96.

Swoboda, Heinr., Pastoral-✝, Archäologie, D., Dr. phil., Hofkaplan u. UPrf. Wien I, Hofburg. (ebda 28/6 61.) **B:** Weltbild. uns. kirchlichen Kunst 89; Frühchristl. Reliquiarien d. k. k. Münz- u. Antikenkabinetts 90; Marienlegenden 92; Wandtafeln f. d. Relig.-Unterr. 93; Miniaturen aus d. Psalterium d. heil. Elisabeth 99.

Swoboda, Peter Paul, ♂, Nov. Wien

VIII, Lenaugasse 16. (ebda 21/3 74..) **B:** Dichtungen 92; Vetter Fritz, L. 93; Colomba, L. 94; Wiener Post-Büchel 95, 96.

Sybel, Ludwig v., Archäol., Dr. phil., o. ÖÖ. Marburg, Hessen, Sybelstr. 1. (ebda 1/7 46.) **B:** Ueber Schliemanns Troja 75; Bild des Zeus 77; Mythologie der Ilias 77; Katalog der Skulpturen zu Athen 81; Kritik d. ägypt. Ornaments 83; Weltgesch. d. Kunst b. zur Erbauung d. Sophienkirche 88; Platons Symposion 88; Platons Technik 89; Wie d. Griechen i. Kunst erwarben 92.

Sydow, Frau v., geb. v. Heinz. Hannover, Lindtnerstraße. **B:** Gabriele v. Bülow. (*)

Sydow, Frl. Clara v., Nov., ✆, ✉. Berlin W, Marburgerstr. 16. Gartenh. (Stettin 17/8 54.) **B:** Nov. 81; Daß. Lied, N. 84; Alte Gefährten 87; Ausweg, soz. Erz. 93; Miteinander 99.

Sydow, Hans v., Währungsfrage, Lieutenant z. See a. D., Rentier. Potsdam, Kietzstr. 10 a. (Dobberphul 28/5 52.) **B:** Genealogie d. Fam. v. Sydow 76, 2. A. 97; D. Silberentwerthung u. d. internat. Krisis d. Landwirtschaft, d. Industrie u. d. Welthandels 86; Beitr. z. Währungsfrage 93. *

Sydow, Frl. Johanna v., Red. der „Praktische Offizierfrau", ✍, Hauswirtschaft, Frauenlitt. Im Winter Berlin (Sommerhalbjahr Kissingen). (Myslowitz 25/4 50.) **B:** Wilde Rosen 75; Modenund Toilettenbrevier 78; Brevier der Eleganz 79; Behalte mich lieb 80; Buch d. Hausfrau, 3. A. 84; D. Kleinen Lieblingsbuch 90; Der kleine Dietrich, 11. A. 99; Taschenbuch f. d. Militärfamilie 98.

Sydow, Frau Margarethe v. (Pf. Frz Rosen), Roman. Stolzenfelde, Kreis Königsberg, NM. (Berlin 16/12 69.) **B:** Buch der Träume 97; Forum der Welt 98. *

Sylva, Carmen, s. Elisf. v. Rumänien.

Sylva, Deus, s. Alfr. Gottwald.

Sylvester, Gottl., s. L. Glaser.

Sylvester, Theodor., s. Theod. Heine.

Syrutschek, Jul., ✉, ✍, Nov., Roman, ✍, ♣, Forstinsp.-Commiss. Melk a. d. Donau. (Wieliczka 15/3 58.) **B:** Fährten im Schnee, N. 91; Ernestine Walter, Dr. 92; D. soziale Stellung der österr. Forstwirte 92; Die Waldungen der Stadtgemeinde Cilli 92; Kinder d. Sünde, N. 92; Ueber forstgesetzwidrige Holzschlägerungen und das forstpolizeil. Strafverfahren 96; Dorfsriede u. Alpenwildnis, N. 97; D. Bachernjäger, Ep. 99.

Szafranski, Telesfor (Pf. Teo v. Torn), SchG., FG., ♫, Politik, Kritik, ✆, Nov., ✍, Roman, Satire, **Ue:** FP, Chefred. d. „Eisenbahn-Ztg". Lübeck, Gr. Petersgrube 29. (7/10 65.) **B:** Marienburg z. Zeit Friedr. d. Gr. 86; 3 1/2 Monate gnädige Frau, Satire 90; Abt v. Bergen, Ep. 90; Geist der Zeit, Ep. 90; Familie Berndt, Dr. 93; Die Niobiden, R. 93; Carlas Onkel, Schwank 94; Humor im deutsch. Reichstage 94; Die drei Rubel des Zaren, N. 94; Baroneß Elsas Brautstand, N. 95; D. höchste Gesetz, D. 96; Zwei Welten, L. 97.

Szalatnay, Jos. Gust. Ad., reform. Kirche, **Ue:** BEFGHILP, Pfr., **H:** u. Red. der „Ev. Reform. Blätter". Kuttelberg, Oestr. Schlesien. (Prag 17/8 61.) **B:** Bilder a. d. Toleranz-Zeit i. Kgr. Böhmen 90. **H:** Fr. W. Cuno, Der Heidelberger Katechismus, Erkl. mit den Worten bewährter Lehrer der ref. Kirche alter u. neuer Zeit; Derf. Phil. Ludwig II., Graf zu Hanau 2c. 96; R. König 96; J. Künzli, Von den Züricher Märtyrern zur Zeit der Reformation, J. Wirth u. B. Rütimann.

Szczepanski, Fritz v., Bibliogr. St. Petersburg, Newsky-Prosp. 34. (Königsberg, Pr. 7/4 62.) **B:** Bibliotheca Polytechnica 90; Rossica u. Baltica 84/86; Buchhandel in Rußland 89 2c.; Bibliotheca Elektrotechnica 92. ()

Szczepanski, Paul v., Roman, Nov., ✍, Hauptm. a. D., Red. v. „Ueber Land u. Meer". Stuttgart, Stitzenburgstr. 9 I. (Naugard 27/10 55.) **B:** Falzgräfin, R. 88; Eigene Gesch., N. 90; Neu-Berlin, Erz. 90; Mod. Raubritter, R. 91 II.

Szeps, Moriz, CP., **H:** des „W. Tageblatt". Wien I, Universitätsstr. ()

Szuykowska, Frl. Hedwig v., Stiftsdame. Frankfurt a. O., Bahnhofstr. 21 I. (Danzig 12/4 24.) **B:** Aus dem Herzen, Dichtg 69; Gratulationsschatz 70; Ich gratuliere 74; Stückchen Eden 77; Kindermelt 78; Blumengrüße 91; Volkserz., Nov., Gedichte, Aphorismen.

T.

Taege, August, Essay, ✍, ✉, Red. Berlin SW, Solmsstr. 9 I. (Alt-Kusthof b. Dorpat 8/10 39.)

Tändler, Richard, PA., Verleger, **H:** d. „Feuillet.-Korresp." Berlin W, Friedrich Wilhelmstr. 12. (Posen 21/12 68.)

Tafatscher, Franz, ✉, Nov., Litt, ✍, Supplent a. Staats-Gymn. Innsbruck, Wilten, Leopoldstr. 3. (Telfs, Tirol 4/10 69.)

Tafel, Fräul. Eugenie, Nov., ✍, Hauswirtsch. Wernigerode a. H. (Tübingen 12/2 34.) **B:** Deutsches Hausfrauenbuch; Am Sonntag 83; Ges. Erzählg. 86/87 II; Im stillen Wald 86; Aus d. Papieren d. Großmutter 87; Zwei Erzählgn 87; In der Familie 88; Allerlei fürs Haus 90; Die gute Küche 95, 3. A. 99; Fürs häusl. Leben 95; Gräfin Agnes a. d. Hause Mansfeld, Erz. aus d. 16. Jahrh. 97; Die bürgerl. Küche 98; Das alte Haus, Erz. 99.

Talab, s. Otto Fuchs.

Talchau, Gust., VB., ✉, Red. u. Verl. v. Fachzeitschr. Berlin-Schöneberg,

Erdmannstr. 11. (Braunschweig $^{6}/_{10}$ 51.)

Tamme, Georg, ♛, Aphorismen, Buchhändler. Dresden, Pragerstr. 39. (Breslau $^{28}/_{7}$ 56.) **B:** Denkmünzen u. Denkzettel f. alle Tage des Jahres 95, 4. A. 98.

Tamms, M., f. Maria Magd. Michaelis.

Tandler, Max (Pf. Marcell Tortosa, Maxim. Schirmer), 𝒻, Nov., ⚔, ⚧, Erz., ⏣. Wien II, Circusgasse 11. (ebda $^{17}/_{7}$ 70.) ()

Tanera, Karl, BB., Nov., ⚧, ⚔, 𝒻, **Ue:** FL., Hauptm. a. D. Berlin W, Bülowstr. 52, im Sommer Bernried, OBay. (Landshut $^{9}/_{8}$ 49.) **B:** Terrain-Rekognoszierungen 77; II. französ. Loire-Armee 78; Aus schwerer Zeit 82; Hexe v. Erlabrunn, Hist. Ep. 83; Savoyendragoner 84; Barranyahusar 85; In der Bocchetta 86; Erinnerungen e. Ordonnanzoffiziers 87/88 II; JubilAusg. 96; Lieut. v. Wernsdorfs Liebe; Roman ein. Lieut. 88; Kunstschützin 89; Krieg v. 1870/71 89/90 IV; König Karl von Württ. 90; Des Kronprinzen Kadett 91; Deutschlds Kriege von Fehrbellin bis Königgrätz 91/94; Im friedl. Krieg 91; Ernst aus dem Soldatenleben 92; Zu Hause und im Feld 93; D. Kriege v. 1848/49, 1859, 1864 u. 1866, 94; Nser-ben-Abdallah, der Araberfritz 95; Ernstes u. Heiteres aus Altbayern 95; Das Kismet K. Röders 96; Alexander, Dr. 96; Schwere Kämpfe, N. 97; Indische Fahrten; Aus 3 Welteilen 98.

Tangermann, Wilhelm (Pseud. Viktor Granella), ♙, ✝, ⚧, Dr. phil., emer. altkath. Pfarrer u. Geistl. R. Cöln a. Rh., Weidenbachstr. 14. (Essen $^{6}/_{7}$ 15.) **B:** Pilgerklänge 53; Wahrheit, Schönh. u. Liebe 67; Aus zwei Welten 71; Patriot. Lieder u. Zeitged. 73; Diotima, N. 73; Zuerst b. Wahrheit, 2. A. 75; Herz u. Welt, G. 76; Philos. u. Christeni. 76; D. liberale Princip, 4. A. 87; Sions Harfenklänge 86; Philos. u. Poesie, Sonettenkränze, 2. A. 87; Neuer Frühling, neues Leben 89; Zeitenwende 90; Arthur v. Bretagne, romant. D. 91; Natur u. Geist; Spekulative Erörter. 94; Leben, Licht u. Liebe, Eine Weihnachtsgabe 94; Morgen- u. Abenderinnerungen, Lebensbilder u. Selbstbekenntnisse 95; Blumen u. Sterne, G. 96.

Tann, A. v. der, f. Anton Daunbacher.

Tann, Georg Frhr. v. d., Red. d. „N. M. Tgbl". München, Herrenstr. 33. I. *

Tann, Ottokar, f. H. Bergler.

Tannen, Karl (Pf. K. Eichwald), Dialektdichtg, Buchhändler. Bremen, Prövenstr. 29. (Leer $^{27}/_{7}$ 27.) **B:** J. Friesen Sinn u. Sein, Reinecke Voß (platt) 61; Kumpelmenteerbook vun't Jahr 1572 69; Niederdeutsche Sprichwörter u. Redensarten 70; Kutschke Napoleumlied, 8. A. 71; J. Smidt, Bürgermeister von Bremen 73; Bremer Schwank u. Sage (mit J. Többelmann) 76; Utt'n Flikkenbüdel 77; De socht syn Swyn, 78; Tabaksmonopol 78 II; De dösige Hinrich, L. 83; Vaterunser-Büchlein, 2. A. 87; Flieg. Blatt f. Dtschlands Schulmeister 88; Dichtung, un Spreekwoorden up syn Moermerlander Oostvrees 92; Niederdeutsches Haupt- u. Heldenbuch 94; Bittgesuch, allerunterthänigstes, der ges. Kiebitz-Völker an Se. heil. Unfehlbarkeit in Rom d. Uebernahme des Schiedsrichteramtes betr. in Sachen der Kiebitze und der Getreuen 96; Der Prinz-Admiral in Kiautschou 98. **H:** Fr. Wagenfeld, Bremer Volkssagen, 2. A. 78; Fabricius, Island u. Grönland zu Anfang des 17. Jahrh. 90; Der Messias von Amsterdam. Aus den Simplicianischen Schriften; Die Goosmanniade, histor. Dr., 2. A. 95; Der humoristische Brehm 95.

Tannenberg, Heinr., f. Herm. Teistler.

Tannert, Rich., VB., Politik, 𝒻, ⏣, Dr. phil., Chefred. d. „Fränk. Morgenzeitg." Nürnberg. (Dresden $^{19}/_{9}$ 57.) **B:** Entwickl. d. Vorstimmrechts unter d. Staufen 84; Wider die Zünftelei in der Musik 86.

Tante Emmy, f. Emmy Giehrl.

Tante Hedwig, f. Hedwig Haberkorn.

Tanzer, Joh. Friedr. (Pf. Hans von der Schwarzau), ⏣, ⚧, Lehr. Gloggnitz, NOesterr., Rennergasse. (Mährersdorf $^{26}/_{2}$ 66.) **B:** Junge Dichtgen 87; Bunte Lieder 89; Testamentsfälscher, VDr. 92; Auf'm Land, P. 93; D. Lehrer v. Gründorf, Vst. 96. R. u. **H:** Schwarzauthal-Jahrb. 94; Am Herzenbrunnen, Vst. 95. ()

Tappert, Wilh., Musik, Essay. Berlin SW, Bellealliancestr. 68. (Thomaswaldau $^{19}/_{2}$ 30.) **B:** Musik u. musikal. Erziehg 67; Musikal. Studien 68; Wagner-Lexikon 77; Geb. 79; Leitfaden f. d. Ring d. Nibelungen 81; Für u. wider Parsival 82; R. Wagner 83; Wandernde Melodien, 2. A. 90. ()

Taren, Peter, f. Clara Biller.

Tarnke, Heinrich, Versich.-Wesen, **H:** u. Red. d. „Annalen des ges. Versicherungswesens". Leipzig, Südstr. 73. (Marnitz i. Mecklenb. $^{19}/_{8}$ 58.) **B:** D. Unkosten-Verhältniszahlen b. d. Leb.Vers.Ges. 94, 2. A. 98; Rückkauf und Beleihung d. Leb.Vers.-Police 96; D. Rechnungs-Grundlagen der Leb.Vers. 98. **Ue:** Schwickaven, P. Leben und Sterben 98.

Tarnuzzer, Christ., ▲, Dr. phil., Prf. an d. Kantonsschule Chur, Graubünden. ($^{9}/_{9}$ 60.) **B:** Gedichte 92; Der geolog. Bau d. Rhätikongeb. 91; Wanderungen in der bündnerischen Triaszone 93; Geolog. Erhebungen üb. d. Bau e. normalspur. Bahn Chur-Albula-Ofenberg-Münster 97. **H:** Theobald, Naturbilder a. den rhät. Alpen 93, 3. A. 93. ()

Tarrasch, Siegbert, Schachspiel, Dr. med. Nürnberg, Fürtherstr. 25 I. (Breslau $^{5}/_{3}$ 62.) **B:** 300 Schachpartieen 95. ()

Taschek, Wilhelm Emil, 𝔅, OLehrer.

Vöslau, NOesterr., Raulestraße. (Seltschau $^{13}/_{10}$ 44.) **V:** Deutsche vereinfachte Wortschreibung 71; Errichtet Kindergärten! 69/72; Vorschläge zur Vereinfachung des grammat. Unterrichtes in der Volksschule 95; N. Frühling, Märchen, Erz. 2c. 95.

Taschenberg, Otto, ♆, popull. Naturwiss., Dr. phil., ao. UP. Halle, Ulestr. 17. (Zahna $^{23}/_{8}$ 54.) **V:** Flöhe 89; Urzeugung 82; Verwandlgen d. Tiere 82; Bilder a. d. Tierleben 85; Bibliotheca zoologica 87 u. f.: Repetitorium d. Zoolog. 91.

Taube, Auguste, Skizzen, ♆. Königsberg, Pr., Ziegelstr. 22 h. (Stallupönen $^{18}/_{8}$ 43.) (*)

Taube, Theod., ſ. Theod. Herdlika.

Taubmann, Jos. Alfred (Pſ. Alfred v. Schützenau), Erz., Schulleiter. Altschiebel b. Reichstadt, Böhmen. (Gabel $^{22}/_{9}$ 59.) **V:** Nordböhm. Volksgeschichten I 85; Sagen u. Märchen aus Nordböhm. 86; N. humor. Heimatklänge 90; Rolskos Fall, Rittersch. 90; Zugstraßen der Singvögel 91; Deut. Volkslieder aus Böhmen 91; Hexenabend, L. 91; Waldmühle, Nov. 92. ()

Taucher, Aloïs, ♆, Reise, Landestaubstumm. L. Graz. (Waltersdorf $^{3}/_{2}$ 54.) **V:** E. Fahrt nach Italien 89; Entwürfe e. Lehrplans f. e. Taubst.-Anstalt 90; D. Unterr. taubst. Kinder an Volksschulen 90; Führer zur Sängerreise des Grazer Männergesangver. 91; Bericht über die 25j. Thätigkeit des Grazer Lehrervereins 95.

Taunide, C., ſ. Carl Trog.

Tauphl, ſ. Georg Schnurpfeil.

Tauscher, Hermann (Pſ. Herm. Karl Paul), Nov., ♆, Lehrer. H: u. Red. v. „D. Schul- und Hausgarten." Altenburg, Planken 4. (Friedrichshaide $^{19}/_{5}$ 54.) **V:** Maurerleben im Maurerliede 92; Auf Blumenpfaden, Dichtgen 96.

Tauschinski, Hippolyt, PM., CC., Dr. phil., Red. im k.k. Corresp.-Bureau. Wien IV, Gr. Neugasse 13. (ebda $^{9}/_{9}$ 39.)

Tauſig, Adolf, CP., Red. d. „N. Fr. Presse". Wien I, Salvatorgasse 6. ()

Taute, Reinh., Zahlmstr. Stuttgart, Johannesstr. 50. (Zeitz $^{16}/_{2}$ 51.) **V:** Blücher als Freimaurer 82; Maurerische Bücherkunde 86; Johnsohn u. die strikte Observanz 85; Geschichte d. Vereins deut. Freimaurer (mit R. Fischer) 95; Die kathol. Geistlichkeit u. die Freimaurerei, 2. A. 95; D. deut. Freimaurer-Bibliographie 97.

Tautphoeus, Karl Frhr. v., DDeSchG., CC., Dr. phil., fgl. bayr. Prem.-Lieut. a. D. Wien XVIII, Weinhauserstr. 4. (*)

Tavel, Rud. v., ⚖, Dr. phil. Bern, Schloßhaldenstr. 22. (ebda $^{21}/_{12}$ 66.) **V:** Aenderungen in d. Lebenshaltg. d. schweiz. Hochgebirgsbewohner i. Laufe d. 19. Jahrh. 91; Maj. Davel, hist. Tr. 92; Jobs Steiger od. der Gattin Vermächtnis, hist. Sch. 92. ()

Taylor, G., ſ. A. Hausrath.

Techentin, Karl, /, ✗, Sozialpolitik u. allg. Wissenschaft, Red. d. „Tägl. Rundschau". Berlin SW, Zimmerstraße 7 I. (Barkow i. M. $^{14}/_{6}$ 62.) **V:** H. v. Stephan, e. Lebensb. 98.

Tecklenburg, August, ♚, ♆, Lehrer. Göttingen, Wiesenstr. 3 b. (Uslar i. Solling $^{24}/_{10}$ 63.) **V:** Deutsche Gesch. (m. Weigand) 96, 6. A. 98; Gesch. d. Prov. Hannover 96; Gesch. v. Göttingen u. Umg. 97; Protokolle des Vereins für d. Gesch. Göttingens 92/98; Schulbrausebäder; Die org. Eingliederung der Heimat- u. Stammesgesch. in die deutsche Gesch. 98.

Tecklenburg, Otto von, Major a. D. Berlin W, Bülowstr. 19. ($^{6}/_{2}$ 34.) **V:** Hilfsbüchl. f. d. Stud. d. ital. Sprache 85.

Tecklenburg, Th., ⚙, Großh. OBergR. Darmstadt. **V:** Handbuch der Tiefbohrkunde VI. ()

Teich, Otto G. K. (Pſ. Oskar Treu), Roman, Nov., Kunst- u. Kulturꝛc., Erz., Red. Frankfurt, M., Schillerstraße 4. (Dudweiler $^{19}/_{9}$ 74.) *

Teichert, Adolf, VB., ♆, Epik, Gymn.-OLehrer. Cüstrin, z. Z. Italien. (Braunsberg, Ostpr. $^{10}/_{4}$ 54.) **V:** Ormus u. Ahriman, Nachklänge v. d. Harfe Firdusis I: Das Geschenk der Hölle 90; Für Israel 94. ()

Teichmann, Albert, ⚖, Dr. jur., o. UP. Basel, Sempacherstr. 43. (Breslau $^{13}/_{10}$ 44.) **V:** Etude sur l'affaire de Bauffremont envisagée au point de vue des législat. franç. et allem. 76; Die Univ. Basel seit ihrer Reorganisat. i. J. 1835 I 85, II 96; Amerbachiorum epistolæ mutuae Bononia et Basilea datæ 88; Strafrecht d. deut. Schweiz einschl. d. Bundesgesetzgebg 94 u. 98. **Ue:** Brusa, Staatsrecht Ital. 92; Niederländ. St.-Ges.-B. 81; Norweg. Strafproz.-Ord. (Jurygesetz) 88; Italien. Straf- u. Polizeigesetz. 90; Bulg. Str. GB. 98.

Teichmann, Frl. Lisbeth, FDS., Reiseschr. u. Nov. Erfurt, Charlottenstr. 6.

Teirich, Joseph, PM., Montanwesen, ⚙, Ingenieur, Red. d. „Oest.-ung. Montan- u. Metallindustrie-Zeitung". Wien XVII, Ortliebgasse 27. (ebda $^{2}/_{1}$ 55.)

Teistler, Hermann (Pſ. Heinr. Tannenberg), SchG., Politik, ✉, Statistik, Kulturꝛc., Ethnologie, Relig.-Gesch., Kritik, Publizistik, Red. d. „Lichtstrahlen". Berlin-Friedrichshagen, Scharnweberstr. 100. (Oberschöna i. Sachsen $^{4}/_{8}$ 67.) **V:** Die Bibel od. d. sogen. heil. Schriften d. Juden u. Christen 94; D. Parlamentarismus u. d. Arbeiterklasse; Statistik über die Lohn- u. Arbeitsverhältnisse des Malergewerbes in Deutschl. 96; D. Religionsforschung u. d. histor. Princip 98; Was ist Religion? 98.

Teller, Martin Willy (Pſ. Max Trudsen),

niederl. Litt., Nov., ✓, **Ue:** HFVläm., Stenograph. Greifswald. (Frankfurt a. M. [18]/11 70.) **B:** Friede 94. **Ue:** Die anarchist. Gefahr 94, 2. A. 95. **H:** Wilhelm II. als Redner 96. ()

Tellheim, s. Jak. Bettelheim.

Tellmar, M., s. Marg. Pochhammer.

Telmann, Fritz, Dramaturgie, Red. d. Zeitschrift „Freie Volksbühne". Wien I, Gonzagagasse 7. (ebda 2/8 73.)

Tempelhof, H. v., s. Hans Natge.

Tempelhoff, Fräul. Henny v. (Pf. T. v. Heinz), BB., Jugendschr., ✓. Berlin W, Nürnbergerstr. 22. (ebda 7/8 53.) **B:** Lebenswege 84, 2. A. 97; Eva 90, 5. A. 96; D. Cousinen 91, 3. A. 96; Susis Lehrjahre 92, 5. A. 97; Glückskind 94; Im Waldschloß 97.

Tempelteyn, Edu., BB., ✓, ♆, Dr. phil., W. Geh. R., Exc. Coburg. (Berlin [18]/10 32.) **B:** Joh. Huß (Pf. Karl Ernst); Klytämnestra, Tr.; Die Welf — die Waiblingen, Dr.; Daheim, Dr.; Cromwell, Dr.; Mariengarn, Ged.; Herzog Ernst II. 97; Herzog Ernst v. Coburg u. d. J. 1866 98.

Tempus, s. Aug. Dietz.

Teye, Leo (Pf. L. v. Heemstede), (k.), Politik, ♆, ✆, Kritik, **Ue:** H, Red. der „Dichterstimmen d. Gegenwart". Oberlahnstein. (Heemstede 24/7 42.) **B:** Kath. Unterhalt.-Bibl. 71/72 XVIII; Lauret. Litanei, Ged. 72; Für Rom, Anth. 74, 3. A. 75; Mathusala, Dr. 84; Arnold v. Brescia, Dr. 89; Boleslaus, Dr. 95. **Ue:** de Groot, Päpste 72; Schaepman, Zeit u. ihr König, G. 77; Melati van Java, Natalie, Euphrosyne, Emigranten, Schwert des Damokles, Wunderdoktor u. a. Nov. 80/90; Melati v. Java, Alba Renzoni, R. 85; Descamps, Afrika, Dr. 95; Baunard, D. Leben des Generals de Sonis 98.

Terberg, Hugo, s. Hugo Münsterberg.

Térey, v., Kunst, Dr. phil., Custos der Nationalgalerie. Budapest.

Terherdi, J. v. (Pf. für Jac. Baumann), (k.), ♆, ✆, Domvikar. Speyer a. Rh. (Hoerdt a. Rh. [20]/8 62.) **B:** D. Amerikaner, L. 90, 3. A. 98; Der kurierte Geizhals, Schausp. 91; Wie Studenten Schauspieler werden, L. 97; Die Gebräuche bei Einweihung e. n. kath. Kirche 92, 9. Tausd. 98; Die Erteilg d. hl. Weihen in d. kath. Kirche 97; Nur keinen Krieg, Samen a. d. deutsch-franz. Krieg 1870 98.

Terne, L. A., s. Rob. Hirschfeld.

Tesch, Johs, Eisenbahnfach, Geh. exp. Sekr. i. Ausw. Amt. Berlin-Zehlendorf, Paulstr. 1. (Wriezen a. O. [21]/260.) **B:** Prüfgs-Katechismen f. Eisenb.-Beamte: Zum Bureauassist. u. Eisenb.-Sekr. I 85, 3. A. 96; II 88, 2. A. 97; Zum Stat.-Assist., Stat.-Vorst. u. Güter-Exped. I 85, 6. A. 97; II 89, 4. A. 97; Zum Telegraphisten 89, 3. A. 96; Z. Lademeister 85, 2. A. 93; Z. Rangier- u. Wagenmeister 87, 3. A. 98; Z. Bremser, Wagenwärter u. Schaffner 85, 4. A. 94; Z. Packmeister u. Zugführer 95, 5. A. 98; Z. Bahnwärter 87, 3. A. 93; Z. Weichensteller 87, 4. A. 98; Z. Weichensteller I. Kl. 93, 2. A. 97; Z. Bahnmeister (mit Bauu. Insp. C. Comes) 86, 2. A. 98; Z. Lokomotivheizer, Maschinenwärter u. Lokomotivführer (mit Bau-Insp. E. Holzbecher) 86, 6. A. 97; Bahnsteigschaffner u. Portier 97.

Teschen, Wilh., Sch. G., ✆, Dr. phil. Berlin-Friedenau, Fregestr. 62. (Crefeld [16]/1148.) **B:** Gräfin Isabella, Schw. 86; Neuer Tannhäuser, L. 87; Schnupftabak, L. 88; Wilde Rose, L. 88; Auf Schloß Rhondorf, Sch. 89; Am Scheidewege, Sch. 90; Diätetik d. Körpers u. d. Geistes 93; Kinder des Anarchisten, R. 94; Jnd. Tochter, R. 95; Krankenpflegerin, R. 95; Moderne Töchter, L. 98.

Teschner, Karl (Pf. R. Merlin, Bodo Cornelius, Hellmuth Kottwitz), ✓, Roman, Nov., Humor, ♆, ♋, **Ue:** EF. Kitzscher b. Borna. ([18]/5 29.) **B:** Berühmte Geiger 92; Berühmte Klavierspieler 93; Der Günstling der Frauen, R. 94; Ein armer Jäger, Krim.-Gesch. 94; Berühmte Sängerinnen 95; Die schönsten Augen, Nov. 97; Die Junker von Landstein, R. 98; Lady Godiva, Dr. 98; S. Broschüren: Schafft bessere Generationen! Bekämpfung der Lungenschwindsucht u. Nutzlosigk. v. Lungenheilstätten; Die Noth des Wohllebens; Recht muß Recht — werden! 98/99.

Tesdorpf, Frau Louise (Pf. Gabriel Strand), Roman, ✆, **Ue:** EF Post. Lübeck, Beckergrubes. (Hamburg [1]/835.) **B:** Hadrian, Tr. 85; Atalanta v. d. Hege, R. 85; Julia Alpinula, Tr. 88; Lorenzo, Ganganelli, Sch. 91; Fata morgana, Dr. 92. () [dorff.

Tessenberg, Leo, s. Marie Grfn Oberndorff.

Tessmer, Rob., Red. von „Der Müller", „Dampf", Kalender für Dampfbetrieb", „Müller-Kalender". Berlin SW 12, Charlottenstr. 84. () [Holstein.

Testa, Sylva, s. Lucie Freifrau v. Stael-

Tettau, Eberhard Frhr. v., ✕, Hauptmann im Generalst. Posen, Thiergartenstr. 8. (Sandbitten, Kreis Wehlau, Ostpreuß. [16]/8 57.) **B:** Beschreibg d. russ. Gewehrs Berdan Nr. 2 89; Russ. Sprachführer f. den deut. Offizier 90; D. russ. Schanzvorschrift im Vergleich zu dieserzügl. deut. und franz. Vorschr. 91; Die Kosaken-Heere 92; Der Felddienst in d. russ. Armee 93; Zeichenschlüssel z. Lesen russischer Karten 94; Das russ. Drei-Linien-Gewehr u. s. Schußleistungen 93, 2. A. 95; Patrouillendienst im Felde 95; Russ. Schießvorschrift v. Jahre 96; Die russ. Kavallerie in Krieg u. Frieden 97. **Ue:** Pusprewski, Russ. Felddienst nach den neuen Verordnungen 88; Dragomirow, Vorbereitung d. Truppen z. Kampf 88/90

IV; Russ. Schießvorschrift 90; Dragomirow, Ges. Aufsätze 90 f. II; Kaulbars, Die vorgeschob. Escadrons der russ. Kavallerie 91; Die russ. Schießvorschrift v. 93 f. d. Drei-Linien-Gewehr 94; Klembowsky, Militär-Spionage im Frieden u. im Kriege 94. ()

Tetzlaff, Wilh. (Pf. Wilh. Roland), 🖃, Reklamewesen. Berlin N, Schwedterstr. 48. (ebda 11/3 59.)

Tetzner, Frz, Ethnogr., 🕷, 🎖, germ. Ψ, Dr. phil. Leipzig, Humboldtstr. 29. (Werdau 22/3 63.) **B**: Geb. 86; D. wissensch. Bildg d. Jungherren in d. Blütez. d. Minnesangs 89; Spielmannsweisen 93; Schlick, n. G. u. Schildergen 93; Namenbuch 93, 2. A. 95; Deut. etymolog. Wörterb. 93; D. Bildungsbestrebungen im Frankenreiche von Karl d. Gr. 94; Der Auszug der Kimbern u. Teutonen (G.) 94; Deutsche Gesch. in Liedern deutsch. Dichter 94; Die Litauer 95/97 V; Christian Donalitius 95/98 V; Wörterb. sinnverwandter Ausdrücke 96; Die Kaschuben am Lebasee 96; Gesch. der deutschen Bildung u. Jugenderziehung von der Urzeit bis zur Gründung von Stadtschulen 97; Dainos, Litauische Volksgesänge mit Einleitung, Abbildungen u. Melodien hgg. (mit H. Tetzner) 97; Zur Gesch. der Stadtschule in Werdau 98; Die Kuren (Letten) in Ostpreußen 98; Die Philipponen in Ostpreußen 99; Die Slowinzen u. Lebakaschuben, Land u. Leute, Haus u. Hof, Sitte u. Sage im östl. Hinterpommern 99. **H**: Unsere Dichter in Wort u. Bild 90—96 VI. (I. v. R. Claußner u. H. Tetzner, II. v. H. T., III—VI v. F. u. H. T., VI auch u. Titel: Weltpoesie); A. Graf v. Schack, d. Geb. u. Uebersetzungen 94 II; Liederbücher d. Univ. Bibl. 1.—3. A. 89/98 VII; Chr. Donalitius, Kurzgefaßte Nachrichten und deutsche Gedichte 96.

Tetzner, Frau Dr., Helene, Gemahlin des Vor. (Pf. R. v. Cinsiedel), 🎖, 𝒻. Leipzig, Humboldtstr. 29. (Penig 18/3 72.) **B**: Aus schöner Zeit, Ged. 91; Kreditbandbuch, 2. u. 4. A. 96; Anstandscodex 93; Hauskalender 94/95; Einige Verse von A. Schopenhauer 94; Dainos, Litt. Volkslieder (m. F. Tetzner) 97. **Mith**: Unsere Dichter in Wort und Bild (m. R. Claußner u. Dr. F. Tetzner) 90/96 VI; Wagner, Ein Achtundvierziger 96.

Teuber, Oskar, CP., Polit., Theater🖃, 𝒻, ⚙, ⚔ u. Kriegs🖃, Humor, k. k. öfir. Reg. R., Chefred. b. „Armeeblatt". Wien I, Elisabethstr. 8. (Weckersdorf 11/12 52.) **B**: Ulr. v. Hutten, Dr. 73; Im Kadetteninstitut, Skizzen 81; Tschau! 81; Aus d. milit. Jugendl., 3. A. 82; Gesch. d. Prager Theater 84/88 III; Grüß dich! 84; Immer fesch, Mil. Hum. 88; Alte Orden in neuer Zeit 88; Flotte Gesch. aus d. uniform. Welt 91; Die Fräulein v. Hernals 91; Offene Worte f. d. öfir.-ung. Armee 91; Im Kreuzgang; Skizzen u. Geschichten aus d. Klosterwelt 91; Ehrentage Oesterr. 92, n. A. 95; Auf Oestr.-Ungarns Ruhmesbahn 93; Immerjung! N. Gesch. a. d. uniform. Welt 93; 50 Jahr in Lieb u. That (Wiener Männerges.-Ver.) 93; Resurrexit! N. Gesch. a. d. Klosterwelt 95; Die öfir. Armee 1700—1867 I 96/97; Histor. Legionen Habsburg 95; Gesch. d. Wiener Burgtheat. I 95, 96/97; Unser Kaiserlied (Gesch. d. öfterr. Volkshym.), mit Dr. F. Schöchtner 97; Fräulein Rittmeister u. a. Soldatengesch. 98; Feldzeugmeister Herz. Wilh. v. Württemberg 98.

Teuffenbach zu Tiefenbach u. Maßwegg, Albin Frhr. zu, (k.), 🕷, **Ue**: IF, k. k. Feldzeugmeister, WGehR., Kämmerer. Villa Vicentina, Oesterr. Küstenland. (St. Leonhard 14/3 35.) **B**: Vaterländ. Ehrenbuch, 77/79 II; N. Ill. Vaterländ. Ehrenbuch 91/92 II.

Teutoburg, ſ. Armin Brunner.

Teutsch, F., 🕷, Dr. phil., Pf. Groß-Scheuern b. Hermannstadt. (Schäßburg 16/9 52.) **B**: Sachsengraf A. Huet 74; Aus der Vergangenheit der sächs. Bauern 77; Gesch. d. Hermannstädter Gymn. 84; Drei sächs. Geographen des 16. Jahrh.; Die siebenb.-sächs. Schulordnungen 88 und 92; G. D. Teutsch, Predigten und Reden 94; Bilder aus d. vaterländ. Geschichte 95.

Teweles, Heinr., PA., Nov., 𝒻, ⚙, Politik, Dramaturg a. dtsch. Landestheat. Prag, Goldschmiedgasse 6. (ebda 18/11 56.) **B**: Schauspielerin, Sch. 81; Kampf um d. Sprache 94; D. Armen, R. 85; Presse u. Staat 86; Ehe-recht, L. 86; Schule d. Frauen, L. 87; Ring des Polykrates, L. 88; Gesellschafterin, L. 89; Hundertste Geburtstag, Festspiel 91; Mein Papa, Schw. 93; Joh. Strauß, Festsp. 94; Demetrius (v. Hebbel) bearb. u. ergänzt 95; D. Volksfreund, Sz. 98. **H**: Prager Dichterbuch 93.

Tewes, Friedrich, Archäologie, Münzkunde, **H**: d. „Num.-sphrag. Anzeiger" u. d. „Hannov. Geschichtsblätter". Hannover, Haarstr. 4. (Positzhausen 7/6 59.) **B**: Uns. Vorzeit, 88; Ged. 96; Steingräber d. Prov. Hannover 98.

Tews, J., LB., 𝒻, 🖪, Lehrer. Berlin NW, Lübeckerstr. 6. (Heinrichsfelde bei Dramberg 19/6 60.) **B**: Der achte deutsche Lehrertag und s. Gegner 90, 2. A. 90; Lesebuch f. Mädchenschulen III (m. A. Ernst) 91, 4. A. 95; Lesebuch für städt. u. gewerb. Fortbildungsschulen, II (m. E.) 91, 2. A. 94; D. preuß. Schulgesetzentwurf i. Lichte der deutschen Unterrichtsgesetzgebung 92; Litteraturkunde f. höh. Mädchensch. (m. E.) 93; Deut. Ges. f. mittlere u. höh. Mädchensch. (m. E.) 95; Freiwillige Bildungsarbeit in Deutschland 96; Wie gründet u. leitet man ländliche Volksbibliotheken? 4. A. 96; Die

Volksunterhaltgsabende nach Bedeutung, Entwickelg u. Einrichtg, 3. A.

Textor, s. Anton Weber.

Thal, Agnes, s. Regina Ulman.

Thal, Albrecht, s. Herm. Mahn.

Thal, Wilhelm, s. Wilh. Lilienthal.

Thalberg, Rob., s. Rob. Kulka.

Thaler, Frau Christiane, geb. Greiner, BB., /. Wien IV, Wohllebengasse 3. (München $^{23}/_{10}$ 52.) **B**: Auf ewig gebunden, R. 82; Kochbuch f. Unerfahrene 91.

Thaler, Karl von, BB., CP., Politik, ✉, Dr. phil., Redakt. d. „N. Fr. Presse". Wien I, Fichtegasse 11. (ebda $^{30}/_{9}$ 36.) **B**: Sturmvögel, Geb. 60; Michels Versucher, Stat.; Aus alten Tagen 70.

Thalheim, Dr., s. Jos. A. Pötsch.

Thalheim, S., s. Jos. Seibel.

Thalheim, Theodor, klass. Ψ, Direkt. Hirschberg, Schles. (Oels, Schles. 47.) **B**: Griech. Rechtsaltertüm. 95; Dinarchi orationes tres 87; Lycurgi or. in Leocratum 80; Lysias' Ausgew. Reden 92|95; Demosthenes' neun philippische Reden 96.

Thamssen, Joh. Heinr. Nikol., Red. u. H: d. „Tond. Ztg". Tondern, Schlesw.-Holst., Osterstr. 72. (Friedrichstadt $^{6}/_{2}$ 56.)

Theba, Ilse, s. Elisabeth Weißenborn.

Theden, Diedrich, SchG., Roman, Nov., Jugend- u. Volksschr., ✉, /, Red. Berlin W, Golzstr. 10. (Bansrade i. H. $^{15}/_{6}$ 57.) **B**: In d. Fremde 82; Führer durch d. Jugendlitt. 82, 2. A. 93; Fürs Kind 84; Laßt Euch erzählen 88; Jugendgrüße 91; Im Zauber d. Dichtg 91, 2. A. 99; Im Banne d. Leidenschaft 94; Auf d. Flucht u. a. Gesch. 97; Auf d. Höhe 97; D. Friesenpastor 98; Frauenliebe 98. H: F. Jacobs ausgew. Erz. 83 III; F. Gerstäcker, ausgew. Wke 88|90 XXIV; R. Reinick, Märchen 92; Lieder u. Erzählungen 94; W. Hey, Fabeln u. Geb. 93.

Theen, Heinrich, ✓, ✉, Nov., /, Litterat. Söby b. Holzdorf, Schlesw. (Ruhwinkel, Holstein $^{12}/_{9}$ 62.)

Theiß, Fräul. Anna, ✉, /, Aufsätze. Alzey, St. Georgenstr. 7. (Groß-Gerau $^{27}/_{4}$ 60.) **B**: Saitenklänge, G. 94.

Theiß, Jul., Erz., Red. am „General-Anzeiger". Chemnitz, Theaterstr. 5 I. (Hermannstadt, Siebenb. $^{12}/_{4}$ 46.)

The Losen, Fräul. Anna (Pseud. M. de' Monti), (L.), SchG., Nov., Reisebeschreib. Berlin-Wilmersdorf, Güntzelstr. 43.

Thenau, Hans Georg, GDA., PA., ✉, ✿, /, ✉, Red. d. belletr. Feuilletonztg. „Nach Feierabend" u. d. „Deutsch. Hochschulzeitg", Cand. phil. Leipzig, Sternwartenstr. 34 II. (Steina $^{17}/_{2}$ 75.) **B**: Im Zeichen d. Vergänglichkeit, Ged.; Wie die Alten sungen 2c., Lsp. 95; D. Geheimnisse, Dr. 96; (m. Zabel) Die Tirol. Bergfahrt, P. 97; D. Programm, Hum. 98.

Thenen, Frau Dela, geb. v. u. zu Eisenstein (Pseud. Eva Delmar), (L.), Nov. Wien VII, Burggasse 6. (Prag $^{18}/_{3}$ 62.) **B**: Stille Geschichten 86; Sonne u. Schatten 87; Im Schnellzug 89; Frühlingsschnee, R. 91. ()

Thenen, Frau Julie, BB., Roman. Wien VIII, Alserstr. 25. (Lemberg $^{4}/_{9}$ 34.) **B**: Wunder-Rabbi 80; Fräul. Doktor im Irrenhause 81; Sohn d. Schrift, R. 83; D. Wunderthäter v. Kozk u. Plozk.

Theodosius, Santa Paalo, s. Ph. Th. Falck.

Therese, Prinzessl. v. Bayern (Pseud. Th. v. Bayern*), (L.), ✉ München, Residenzstr. Kgl. Residenz. ($^{12}/_{11}$ 50.) **B**: Reiseeindrücke und Skizzen aus Rußland 85; Ueber den Polarkreis 89; Meine Reise i. d. brasil. Tropen 97. ()

Thetter, Jul. M., ✉, Epik, Nov., Essay, Bürgersch.-Lehr. Wien III, Beatrixgasse 6. (ebda $^{21}/_{2}$ 50.) **B**: Jugendschriften 92|93; Blüten u. Früchte, Ged. 93; Drch d. Klippen d. Gesellsch. 97; Dorfvehme 98.

Theumann, Fräul. Clara, **Ue**: FEI. Wien I, Gonzagagasse 7 III. (ebda $^{27}/_{4}$ 74.)

Theurer, Immanuel, Politik, ✉, Statistik, Red. u. H: d. „Deutsch. Exportztg". Berlin-Friedenau, Cranachstr. 57 I. (Fünfbronn $^{25}/_{3}$ 65.) [bach.

Theuron, Max v., s. Lochner v. Hüttenbach.

Thieberg, Alfons, SchG., ✿, Kand. d. Naturwiss. St. Petersburg, Wladimirskaja 19. Qu. 16. (Riga $^{11}/_{7}$ 67.) **B**: Biedermaiers Wunderf. Erlebnisse in Rajacholia, Sat. 96; Märchen a. d. deutsch. Dichterwald, Sat. 98.

Thiede, Rich. (Pseud. Frank Heinrich), /, Red. d. „Berl. Lok.-Anz." Berlin SW, Lichterfelderstr. 3 a. (ebda $^{28}/_{6}$ 58.)

Thiel, Albert, BB., Aesthetik, Kostümkunde, Red. u. Verl. d. „Moden-Akademie". Leipzig, And. Pleiße 7. (Berlin $^{25}/_{9}$ 48.)

Thiel, Andr., (L.), Kirch. ✉, D., Bischof v. Ermland. Frauenburg, Ostpr. ($^{28}/_{9}$ 26.) **B**: Abriß d. Kirchengesch., 8. A. 98; Epist. Rom. Pontif. Hil. 2c. I. 68.

Thiel, Franz A. (Pseud. Hellmuth Friedenhain, Thiel-Mödling), BB., deut. Sagen, Nov., Humor., ✿, /, Kritik, Südbahnbeamter. Mödling, Feldgasse 31 u. Wien, Alleegasse. (Frankstadt $^{12}/_{8}$ 61.) **B**: Die Freit' der Blumenkönigin 97; Edelrauten I: D. wilde Frau v. St. Leonhard 98, 2. A. 99; Die Heldin v. Vindobona, hist. R. 98; D. lustige Eisenbahner 99; Die Letzte des Stammes, Sch. 99.

Thiel, Herm., WBJ., Pastor a. D., Red. d. „Deutschen Warte". Berlin SW, Nostitzstr. 50. (Strehlen, Schl. $^{19}/_{6}$ 62.)

Thiel, Peter, Politik, /, Lexikogr., Red., Eisenach, Barfüßerstr. 16 d. (Neustadt $^{15}/_{2}$ 70.) *

Thiel, Peter Joh., FG., ✉, /, ℞, ✉, Lehrer. Elberfeld, Straßburgerstr. 21.

(Jerusalem 17/8 64.) B: Natur. Briefe geg. d. mod. Dichtg 94, 2. A. 97; Ein Tag in Lebensheim 96, 2. A. 98; Luise, Alldeutschlands Mutterherz 98.

Thielbörger, Karl, BB., ✠, Prov.-Steuer-Sekret. Berlin NW, Alt-Moabit 143/4. (Weserdeich bei Berne. Großh. Oldenburg 16/8 59.) B: Deutsche Klänge, Gedd. 90, 3. A. 92; Die Edda 93.

Thiele, Adolf, Humor, Red. d. „Saalf. Kreisbl." Saalfeld. (Halle 18/11 57.) B: Flüchtlinge u. a. Hum. 90; Hobelspähne 90.

Thiele, Günther, ⁂, Dr. phil., o. UP. Berlin-Steglitz, Breitestr. 1 a. (Rohnstedt 1/11 41.) B: Kants intellektuelle Anschauung als Grundbegriff s. Kritizismus 76; Grundr. d. Logik u. Metaphysik 78; Philos. Kants 82/87 II; Philos. d. Selbstbewußtseins u. d. Glaube an Gott, Freiheit, Unsterblichkeit 95.

Thiele, Rich., Ψ, klass. u. deut. Litt., Dr. phil., Kgl. GDir. Erfurt, Schillerstr. 8. (Schwenda 30/12 46.) B: Eva Lessing, I 81; Vorlagen z. Uebersetzen ins Lat. für die Prima e. Gymn. 91; Aufgab. z. Uebersetzen ins Lat. für angehende Stud. d. kl. Philol. 92; D. Theaterzettel d. sog. Hamburg. Entreprise 95; Gründung d. evang. Ratsgymn. zu Erfurt (1561) u. die ersten Schicksale dess. 96. H: Lessing, Hamburg, Dramaturgie (m. Dr. Schröter) 78; Ausg. für Schule und Haus 95.

Thielmann, Max Frhr. v., ⊕, Staatssekretär des Reichsschatzamtes. Berlin. (Berlin 4/14 46.) B: Streifzüge i. Kaukasus, Persien u. der asiatischen Türkei 74; Vier Wege durch Amerika 79.

Thiel-Mödling, s. Frz A. Thiel.

Thieme, Conrad Ulrich, Kunst♛, Dr. phil., Privatgelehrter, H: u. Red. d. „Zeitschr. f. bild. Kunst" u. d. „Kunstchronik". Leipzig, Erdmannstr. 17. (ebda 31/1 65.) B: H.-L. Schaeufeleins malerische Thätigkeit 93.

Thieme, Friedr. (Pf. F. Clemens u. H. Römer u. a.), ✓. Jena, Thalstr. 12. (Burgstädt 23/11 62.) B: Mysteriöse Geschichten 89; Examen d. Kandidaten Jobs, Schw. 89; Nach Sibirien verbannt, R. 94; Abenteuer e. Studentenvaters 97; Kriminalgeschichten 98.

Thieme, Karl Ludwig, ✗, ⌂, ✠, Dr. med. Dresden, Waisenhausstr. 33 II. (ebda 13/1 46.) B: Conservation exceptionelle des reflex tendineux dans l'atanie locomotrice 80; Südfrankreich u. die Choleragefahr 93; Prophylakt. Maßregeln geg. dies. 84; Wie schützt Ihr Euch selbst vor Choleragefahr 93; R. Wagners Kunst im Dienste franz. Maler; Aus dem Pariser Salon 94. ()

Thiergen, Oskar, ✠, Ψ, Prf. am Kgl. Kadettenkorps. Dresden, Radebergerstr. 8 p. (Sörmitz bei Döbeln 14/4 56.) B: Am eignen Herde; Alget, ein Sang von Frieslands Inseln; Engl. Grammatik; Engl. Lesebuch, Unter- und Oberstufe 96, 2. A. 97; Sonderausg. engl. Schriftst.: Macbeth, Julius Caesar, Coriolan, Christmas Carol, Cricket on the Hearth, Lord Clive, Lady of the Lake, Marmion, Life of Nelson; **Neubearb.**: Feller, Englisch-Deutsches u. Deutsch-Engl. Taschenwörterbuch 97.

Thies, Frl. Ida (Pf. Adyr Seyth), ✠, gepr. wiss. Lehrerin f. höh. Mädchensch. Berlin-Westend, Kirschen-Allee 20. (ebda.) B: Traumeskinder, Erz. D. 91.

Thiessen, Heinr., BB., Deutschforscher, Dr. phil. Berlin W 62, Wichmannstr. 15. (Hemme 28/7 54.) B: Legende von Kisâgatomi 80. ()

Thiötter, Jul., ✝, Epik, ✠, D. h. c., Pastor. Bremen, Gerhardstr. 12. (Barmen 12/4 42.) B: Weltl. u. Geistlich., G. 70; Gottes Reich u. Deutsches Reich 71; Wie soll v. positiver Seite üb. die liberale Theol. geurteilt werden? 78; Darstellung u. Beurteilg d. Theol. Ritschls 83; Einhard u. Imma 85; Heriman, b. Westfale 86; Verhältn. von Religion u. Philos. 88; N. Rheinlieder 88; Halleluja 88; Was ist ein Apfel? 89; Darstellung u. Beurteilung d. Altkatholizismus 89; D. Philos. d. Bruno u. das hierarch. System Roms 90; Die metaphys. Grundlage d. hierarchisch-jesuit. u. des sozialdemokrat. Systems 91; Ideal u. Leben nach Schiller u. Kant 92; Extra eccl. sal. non est, nach kath. u. evangel. Lehre 93; Jugenderinnerungen e. deutsch. Theolog. (anon.) 94.

Thimme, Friedr., Dr. phil. Hannover, Schubertstr. 3. B: Die inneren Zustände d. Kurfürstent. Hannover unter d. franz.-westf. Herrschaft 1806/15 93/95 II.

Thielvar, s. Erik Voigt.

Thode, Henry, Kunst♛, Dr. phil., o. UP. Heidelberg. (Dresden 18/1 57.) B: Antiken i. d. Stichen Marcantons, Agostino Venezianos u. Marco Dentes 81; Franz v. Assisi u. d. Anfänge d. Kunst der Renaissance in Italien 85; Die Malerschule v. Nürnberg im 14. u. 15. Jahrh. 91; Hans Thoma 92; Ring des Frangipani 94; Andrea Mantegua 97; Correggio 97.

Thoemes, Nik., (k.), ♛, ✓, Dr. phil., Dir. d. Wissensch. Anstalt. Bochum. (Rückweiler, Rheinprov. 1/3 46.) B: Divi Thomae Aquinatis opera et praecepta quid valeant ad res ecclesiasticas, politicas, sociales. Commentatio literaria et critica 74; Albertus Magnus in Gesch. und Sage (anon.) 80; Das Kgl. Stift zum hl. Geist in Heidelberg, Univ.-Jubelschr. 86; D. Anteil d. Jesuiten an d. Preuß. Königskrone 92; Aus d. Jesuitenbriefen d. Preuß. Krönungsakten 92; Windthorstkal. 93; Festschr. z. Einweihung d. Berl. St. Sebastia-

nuskirche93; B. Alberti Magni orat. super IV libros sentent. cum dissert. praemissa in lucem revocavit; Die Dankesschuld gegen d. Jesuiten 94. ♅: Alte und Neue Welt 1887/91.

Thöny, P. Lorenz, (k.), OCap., Askese, ♅, Vikar u. Stadtpfarrpred. Meran, „Kennzweg 31. (S. Valentin a. d. Haid 21/8 50.) ♉: Exercitienvorträge 90.

Tholotowsky, Otto, (k.), Postassistent. Dresden, Hopfgartenstr. 24 II l. (Großammenleben 8/3 69.) ♉: D. kleine Stephan, Ein Hilfsbuch f. Publikum I; Ill. Deut. Post- und Telegraphenhandbuch d. 6.-A. für 97/98. *

Thom, Herman (Pf. Hanns Stillvergnügt), Prof. Leipzig-R. (Bromberg 26/4 61.) ♉: D. Deserteur, R. 80; Katechism. d. Nat.-Ökon. 81, 4. A. 84; Verrauschte Accorde, G. 87; Autoren üb. Verleger u. a. Reminiscenzen 87; Geheimnis, R. 88; Verbummelt. Genie, R. 88; Dämon Liebe, R. 90 III; Schauspielerin, R. 89; Amoretten, H. 89, 2. A. 90; Realismus!? 89; Liaison, R. 89; Gnomen und Kobolde (m. L. Aub) 89; Sachsen u. d. Haus Wettin 89; Aus den Hexenküchen der Litt. 89, 2. A. 90: Rats Frida, Nov. 91; D. Ideal-Roman 90; Fort mit der Phrase! 90; Entehrt! R. 91; S. Baume d. Lebens, R. 91; Zwischen Himmel u. Hölle, R. 92, 2. A. 96; Hymne d. Arbeit, G. 90, 3. A. 91. ♅: Schefer, Buch d. Liebe u. d. Lebens, 3. A. 87; Dtschs Land u. dtsche Lieder, Anth. 87; Urheber-Rechts-Tabelle 88; Dtsche Dichtergrüße, Anth. 90; Schul-Humor 90; Litt. Korr. 89/91; Illustr. Dtscher Kal. 91; Deutsche Dichter in Wort u. Bild, Anthol. 96; Klein-Paris 97; Hie deutsch! Anthol. 97.

Thoma, Albr., ✝, Volksschriften, Prf., D., Sem-Lehr. Karlsruhe, B., Bismarckstr. 35. (Dertingen 2/12 44.) ♉: Krieg v. 70; Anth. 70; Saulus, Dr. 76; Gesch. d. christl. Sittenlehre 79; Gottesgrüße, Erz. 79; Dr. Luthers Leben 82, 2. A. 83; Genesis d. Joh. Ev. 82; Mördermühle, Erz. 84; Ein Ritt ins alte gelobte Land 86; Deut. Sprachlehre, 2. A. 90; Kaiserfeier 89; Kinderweihnachtsfeier, 3. A. 93; Gustav Adolfs Leben 94, 13. A.; G.-A.-Spiel, Dr. 94, 2. A.; Weihnachtsfp., Dr. 96; Unterm Christbaum, Erz. 95; Melanchthons Leben 96; M.-Spiel, Dr. 96; Stadtschreiber von Kenzingen, Erz. 96; Kloster Frauenalb, Gesch. 98.

Thoma, Rich., ✗, Staatsrat, Prf., Dr. med. Magdeburg, Gr. Diesdorferstr. 208. (Bonndorf 11/12 47.) ♉: Ueberwanderung farbloser Blutkörper in den Lymphgef. 73; Größe u. Gewicht d. anatom. Bestandteile d. menschl. Körpers 82; Unterss. üb. die Histognese u. Histomechanik d. Gefäßsystems 93; Lehrbuch d. allgem. pathol. Anatomie u. allgem. Pathol. 94.

Thomae, Johs, ⅄, Dr. phil., o. UP., Hofr. Jena. (12/12 40.) ()

Thomas, A., ☉, Hum., Erz. Altona, Wohlers Allee 3. (Berlin 8/11 48.)

Thomas, Emil, VB., Kritik, Red. der „Allg. Buchhändlerztg.", „Internat. Litteraturber.", „Internat. Ausst.-Revue" u. „Schriftst.- und Journalisten-Kalender". Leipzig, Augustusplatz 2. (Leipzig 4/12 69.) ♉: Die prakt. Erlernung d. mod. Sprachen 91, 3. A. 98; Aus einer mod. Junggesellenklause 92, 2. A. 94. ♅: von national. Handelskorrespondenzen 96/97 II.

Thomas, Ferdinand, ♛, ♚, Bürgerschul-Dir. Tannwald, Böhm. (Johnsdorf 15/3 54.) ♉: Jos. II. Reisen in NBöhmen 79; Kessel 80; Geschichtsbüld. 82; Gesch. d. Volksschulwes. Deutsch-Böhm. 84; Denkwürdiges aus d. deut. Sprachgebiete der Königinhofer Bez. 85; Tannwald u. Umgebung 87; Friedland in Böhmen 87; Waldenstein 88; Bilder aus NBöhmen 88; Aufsatzübungen i. d. Bürgerschule 91, 2. A. 98; Leseb. i. bers. 92 III; Till Eulenspiegel 92.

Thomas, Friedr. A. W., ✐, Entomolog., Dr. phil., GP., GOLehrer. Ohrdruf. (Gotha 22/11 40.) ♉: Schriften üb. Pflanzenkrankheiten.

Thomas, Louis, ✗, Dr. med., o. UP. Freiburg, B., Katharinenstr. 17. (Möckern 22/1 38.) ♉: Verhandl. d. Cholera-Konferenz i. Weimar 67. ♅: Neubauer u. Vogel, Analyse d. Harns (mit Huppert) 78, 9. A. 90; Akute Exantheme, 2. A. 77.

Thomas, Otto Paul, ☉, Lehrer. Döbeln, S., Kasernenstr. 3 p. (ebda 14/8 72.) ♉: Aepfel der Hesperiden 96. ()

Thomassin, Karl v. (Pf. Saint-Paul), VB., Theolog. Psychologie, ☙, ⁄, Kritik. München, Schwanthalerstr. 41 III. (Wien 23/8 64.) ♉: Louis de Thomassin 92; Ermordung des Herzogs Carl von Berry 92; Jeanne d'Arc heilig 93; Die wahre und falsche Jungfr. v. Orleans 93; Der entlarvte Lucifer 97.

Thomé, O. W., Naturw., Dr. phil., GP., Rekt. Cöln a. Rh., Hermannstr. (ebda 22/3 40.) ♉: Erde u. ihr organ. Leben 81 II; Flora v. Deutschland, Oesterr. und der Schweiz 85/89 IV. ()

Thommen, Rud., ♛, Dr. phil., ao. UP. Basel, Angensteinerstr. 21. (ebda 2/3 60.) ♉: Schriftproben a. Hdschr. des 14. u. 16. Jahrh. 88; Gesch. d. Univ. Basel 1532 bis 1632 89.

Thon, Aug., ⅄, Dr. jur., o. UP., G.-Just. Jena. (Weimar 18/3 39.) ♉: Rechtsnorm und subjektives Recht 78. ()

Thonhofer, ƒ, Hugo Schöppl.

Thossun, O. Eugen, ƒ. Otto Anthes.

Thraemer, Eduard, klass. Ψ, ⅄, Dr. phil., ao. UP. Straßburg i. E., Schiffleutstaden 7. (Dorpat, Livland 6·13/1 43.)

B: Pergamos88; Dtsche Bearbeitg v. Colligno ns hist. d. l. sculpture grecq. I 94|96. ()

Thudichum, Friedr., Dr. jur., o. U. Tübingen, Neckarhalde 48. (Tübingen 18|11 31.) **B:** Gau- u. Markverfassg i. Dtschland 60; D. altdeutsche Staat 62; Rechtsgesch. d. Wetterau 67|85; Verfassungsrecht des Nordd. Bundes u. des D. Zollvereins 69|70; Deutsch. Kirchenrecht d. 19. Jahrh. 77|78; Bismarcks parlamentar. Kämpfe u. Siege 87|90; Femgericht u. Inquisition 89; Gesch. d. deutsch. Privatrechts 94; Sala 95; Einführg d. Reform. u. Religionsfried. 96. ()

Thümen, Friedr., altklass. Ψ, Dr. phil., Prof., Kgl. GDir. Cöslin, Bergstr. 53. (Naumburg 2|9 44.) **H:** Com. Ausgaben: Boileau, Epitres 77; Le lutrin 78; Cicero, de imperio Cn. Pomp. 90, 2. A. 98; Ueber Jugendspiele 91; Iphigenienfage in antikem u. mod. Gewande, 2. A. 95.

Thuemen, Nik. Frhr. v., 🖋, Naturw., ✉, 🖋, Essay, Lieut. a. D., Gen.-Sekr., Red. v. „Fricks Rundschau". Berlin-Grunewald. (Prag 31|1 62.) **B:** Anpassung der amerikan. Reben a. d. Boden 89; Wichtigste der direkttragenden amerikan. Reben 90; Amerikan. Reben 91; Goldquelle in der Landwirtsch. 92; Steigerung der Erträge d. Ackerbaues 94; Entwicklg d. Hagelversichergswes. in Deutschl. 96. ()

Thümmel, Wilh., wissensch. ✝ u. Polemik, Lic. theol., evang. Pfr. Magdeburg. (Barmen 6|5 56.) **B:** Rhein. Richter u. Röm. Priester, 2. A. 87; Off. Brief a. d. Herrn Erzbisch. Krementz v. Köln, 15. A.; Aachener Heiligtumsfahrt, 7. A.; Die Anbetg der „lückenhaften Stoffteile" in Trier, 5. A.; Warum mißlang der Reformationsversuch d. Erzbisch H. v. Wied?! Prozeß Thümmel-Wiemann; Zur Beurteilung des Donatismus 93; Antw. an die päpstl. Priesterfch. in Breslau 94; Zum Prozeß Mellage 95. ()

Thüna, Lothar Frhr. v., 🜲, Dr. jur. Weimar, Erfurter Str. 36. (Berka v. Hainich 41.) **B:** Würzburger Hilfstruppen im Dienste Oesterr. 1756|63 93; Ein aus Eisenach stammendes preuß. Inf.-Reg. im 7jähr. Krieg 97.

Thüringer, Fr., s. Max Quarck.

Thüssing, Jos., (k.), klass. Ψ, Prf. Feldkirch. (Warendorf 10|1 47.) **B:** De temporum et modorum in enuntiatis pendent. apud C. Plinium Secundum usu.

Thugut, Fr., Dr., s. Dr. M. Grünwald.

Thumser, B., klass. Ψ, Gymn., Dr. phil., GDir. Troppau, k. k. Gymnas. (Znaim 10|6 57.) **B:** Decivium Atheniens. muneribus 80; Die attischen Metöken 85; Unterr. in d. griech. Syntax i. OberG. 86; Griech. Staatsaltertümer 89|92 II. **H:** Schmidt, latein. Schulgrammatik, 8. A. 93; Kopp, griech. Staatsaltert., 2. A. 92. ()

Thure u. Dierenow, s. Jul. Kühne.

Thurén, Stanisl., s. Carl Jos. Steiner.

Thurn, Bernhard, B., Lehrer. Berlin NO, Elbingerstr. 9. (Neu-Liegegöricke 15|7 38.) **B:** Heimatskde v. Berlin 84; dto. u. d. Mark Brandenbg 88; Märk. Heimat 91. ()

Thurner, Frz, PA., Sozialpolit., Beamter. Innsbruck, Z., Adambgasse 8. (ebda 28|5 62.) **B:** F. L. Jahn 87; Raiffeisen-Kassenvereine 88; Was thun wir für die Heimatlosen 89; Notw. Wohlfahrtseinrichtgen f. Tirol 93|95 II; Altersparkass. 95. ()

Tiefenbacher, Frz v. (Pf. geleg. Peregrin), DDeSchG., ⚒, Nov., Beamt. Cilli, Steierm., Graben 7. (Prellenkirchen 6|12 26.) **B:** A. d. Berg, G. 66; Letzte Babenberg, Sch. 67; Babenberg, Ged. 69; Huldigung, Festsp. 82; Im Rauschen d. Eichen, G. 87; J. Banne d. Schönheit, N. 91; Der Gravrako u. sein Sohn, N. 92; Sprache d. Herzens, N. 92; Schwester Clara, N. 93; Diana, Sch. 95; In Freud u. Leid, G. 96. ()

Tiefenborn, Irma, s. Gertr. v. Parpart.

Tiefenthal, P. Franz Sales, (k.), OSB., ✝, Exegese, Stift Einsiedeln, zur Zeit Prof. des Collegio di S. Anselmo. Rom, Monte Aventino. (Tiefenkastell 12|1 40) **B:** Hohe Lied, Exeg. 89; Apokalypse 92; Daniel explicatus 95; Markus 94; Genesis 97; Psalmorum loci discrepantes 98. ()

Tieffenbach, Rich., 🜲, GP., GOLehrer. Königsberg i. Pr., Parabepl. 11. (Stuhm 21|11 44.) **B:** Streitfrage zw. König Heinrich IV. u. d. Sachsen 86; Ueb. d. Oertlichkeit der Varusschlacht 91; Preußen in entscheidenden Epochen sein. Entwicklung 91; Kaiser Wilh. I. und Ostpreußen 94.

Tiemann, Herm., 🜲, Jugend- u. Volksschr., Rektor. Neu-Oelsburg, Braunschweig. (Herringhausen 22|5 47.) **B:** Erbe v. Stübedshorn 89; Die Supplingenburger 90; Freischöffe von Berne 91; Am Feierabend 91; J. Vasmer von Bremen 91; A. Comenius 91|92; Wiedertäufer in Münster 92; Elias 92; Burgfrau von Ahlden 93; Schwarze Herzog 94; Vor 25 Jahren 95; Aus Heimat u. Jugend 95; Streifzüge durch Elsaß u. Lothr. 96; Im dtschn Urwald 96.

Tienken, Christian Georg, Volkswohl, **H:** der „Tages- u. Lebensfragen", **Mith:** der „Internat. Monatsschr. zur Bekämpf. d. Trinksitten", Besf. u. techn. Leiter der Kurpension für Alkoholkranke „Villa Margaretha" in Nesse bei Dorfstedt (Hannover). (Nesse 16|8 52.) **B:** Die Alkoholfrage d. Gesellschaft 90; Die unsittl. Litteratur. u. d. Buchhandel 94.

Tiessen, Ernst, (Eckart), Naturwiss., Dr. phil., Privatgel. Berlin-Friedenau. Saarstr. 2a. (Braunsberg 17|7 71.) **B:** Die subbercyne Tourtia 95. ()

Tietz, Schiller, s. Schiller-Tietz.

Tille, Alex., Litt. 🜲, ✉, Weltanschauungs🜲, Volksstandswirtschaft, Dr. phil.,

UDoz. Bonn-Kessenich, Luisenstr. 29. (Lauenstein 30/3 66.) **B:** Aus den Ehrentagen der Universität Bologna 88; Dtsche Volkslieder vom Dr. Faust 90; The artistic treatment of the Faust Legend 93; Gesch. d. dtschn Weinacht 93; Von Darwin bis Nietzsche 95; The Germanic Year 98. **H:** Dr. Joh. Faust, Volksch. 90; Publications of the Glasgow Goethe Society: I: German Songs of To-day and To-morrow 95, II: Goethes Satyros and Prometheus 98; Dtsche Lyrik von heute und morgen 96; German Songs of Today 96; The English-American Edition of Friederich Nietzsches Works 96 ff.; Faustbücherei, Neudrucke zur Geschich. der Faustsage: I D. Faustsplitter in der Litt. d. 16., 17. u. 18. Jahrh. 98. **Ue:** D. Saga v. Gunnlaug Schlangenzunge 90; Nietzsch, Thus Speake Zarathustra 96; Huxley, Soz. Essays 97.

Tille, Armin, Wirtschafts♆, ⁄, Altertumswiss., Dr. phil., Kessenich b. Bonn, Luisenstr. 29. (Lauenstein 26/2 70.) **B:** Die bäuerl. Wirtschaftsverfassung des Vintschgaues vornehmlich in der zweiten Hälfte des Mittelalters 95; Ueberl. üb. d. Inhalt d. kleineren Archive der Rheinprov. 96|99 IV; Dtsche Gesch. 1350|1650 99; Das Getreide als Geld 99.

Tillmanns, Herm., Chirurgie, Dr. med., ao. UP., Medizin. Leipzig, Salomonstr. 1. (Elberfeld 3/10 41.) **B:** Lehrb. d. allg. u. spez. Chirurgie 89|90 III, 6. A. 97. ()

Timar, Dagobert (Pf. Adalb. v. Müller), Sch G., ✉. Berlin NW, Luisenstr. 27|28. (Nagy-Kikinda, Ung. 4/4 58.)

Timar, Ignaz, Politik, ✉, Red. d. „Zeitschrift für Gesundheitspflege". Berlin N, Planufer 17 III. (Nagy-Kikinda 11/10 56.)

Timm, Konrad, Nov., Kritik, ✉, Red. am „Altonaer Tageblatt". Altona, Lindenstr. 19. (ebda 5/8 62.)

Timpe, Frau Amalie, VB., Nov., Skizzen, ✉, Roman. Cassel, Jordanstr. 133|4. (Adolfsdorf b. Bremen 19/12 49.)

Tippel, Frau Hedwig, geb. Streim, ✉. Schweidnitz, Wilhelmsplatz 2. (Lissa.)

Tippel, Otto, Sozial- u. Agrarpolitik, Chefred. der „Tägl. Rundsch. für Schlesien u. Posen". Schweidnitz, Wilhelmsplatz 2. (Gobrau.) **B:** Gedenkbuch an die Krieger von 1864, 1866 u. 1870|71 97.

Tischert, Georg, Sch G., Dr. phil., Red. d. „Straßb. Neuest. Nachr." Straßburg i. E., Graumannstr. 5. ()

Tischler, Hermann, Dr. phil., Red. d. „Gartenlaube". Stuttgart, Hauptstätterstr. 89 II. (Peterswalde 15/3 44.)

Tismana, G. de la, s. C. Diaconovich.

Titius, A., ✝, Lic. theol., a. o. UP. Kiel. (Sensburg 28/7 64.) **B:** D. neutestam. Lehre v. d. Seligkeit u. ihre Bedeutg f. d. Gegenw. I 95. ()

Titus, Franz, s. Friedr. Streißler.

Titus, O., s. Otto Kröhnke.

Toball, Heinr., Dialektik, Reiseschilderung, Landesger. Sekr. Königsberg i. Pr., Sackheimer Mittelstr. 28 a. (Wehlau 15/2 66.) **B:** Gründg d. Turnvereins Dickheim, L. 88, 2. A. 94; Angra Pequena, P. 90; Am Stammtisch, Liedersp. 90; Zur Fröhlichkeit, Lieder 90; Im grauen Altertum, Optte 92; Am Vorabend d. Stiftungsfestes, Festsp. 92; Ostpreuß. Sagen u. Schwänke, Geb. 92|95 II; Aeneas bei Dido, Optte 93; Abenteuer in Konstantinopel, Schw. 93; Badereise, L. 93; Im eigenen Heim, Geb. 95; Einst u. jetzt, Festsp. 95; Junge Tante, L. 95; Wie mache ich e. Hochzeitsszeitg? Anweisg 97; D. lahme Schimmel, L. 97; Die Spielkameraden, Schw. 97; Er muß heiraten, L. 97; D. Turnverein in Tsching-tu, Schw. 98.

Tobien, Wilhelm, ♆, Ψ, O, Dr. phil., Pro GDir. Schwelm, Westf. (Puschdorf 26/1 37.) **B:** Denkwürdigkeiten aus d. Vergangenheit Westf. 69; Erklärung ausgew. Geb. v. Schiller 72; Fortsetzg d. Landes- u. Rechtsgesch. des Herzogt. Westf. v. Seibertz 73; Kirchengesch. v. Schwelm bis ins 17. Jahrh. 89; Pfarrer v. Schwelm, gesch. Sch. aus d. Zeit des 30jähr. Krieges 89, 2. A. f. d. Bühne 91; Gesch. v. Schwelm 90; Die verlorene Kriegskasse, Sch. a. d. Z. des 7jähr. Krieges 94; Aus dem Tagebuch der Aebtissin, Dichtg aus der Zeit Gregors VII. 94.

Tobler, Adolf, roman. Ψ, Dr. phil., o. UP., H: „Archiv f. d. Studium d. neu. Spr." Berlin W, Kurfürstendamm 25. (Zürich 23/5 35.) **B:** Gedichte von Jehan de Condet 60; Italien. Lesebuch 66, 2. A. 68; Mitteilungen aus altfranz. Handschr. 70; Parabel von dem ächten Ringe 71, 2. A. 84; Französ. Volkslieder aus M. Haupts Nachlaß 77; B. französ. Versbau alter u. neuer Zeit 80, 3. A. 94; Altvenetian. Uebersetzng der Sprüche des Dionysius Cato 83; Buch d. Ugugon da Laodho 84; Verm. Beiträge zur franz. Grammat. 86|99 III; Spruchgeb. d. Girard Pateg 86; D. Sprichwörter b. gemeinen Mannes 95.

Tobold, Adalbert, Sch, ✗, Dr. med., tit. UP., GSan R. Berlin W, Potsdamerstr. 7. (Flatow 2/11 27.) **B:** Lehrbuch d. Laryngoskopie 63; Chron. Kehlkopfkrankheit 68; Laryngoskopie u. Kehlkopfkrankheit 74. ()

Többe, Wilh., (k.), ✝, Pfarrverwalter. Quakenbrück, H. (Meppen, H. 7/9 65.) **B:** Thomas v. Aquin u. die unbefl. Empf. der Gottesmutter 92. () [Subthausen.

Töddinghausen, Karl v., s. Gisb. v.

Töhl, Albert, ⚗, Dr. phil., Regiergs R., Mitgl. des Patentamtes. Berlin NW, Bremerstr. 72|73. (ebda 6/5 64.) **B:** Das Prehnitol 88. ()

Tönnies, Ferd., sozialwissensch. ⁂, Dr. phil., Prf., UDoz. Kiel, Altona, Mathildenstr. 21. (Oldenswort [26]/7 55.) **B**: Gemeinschaft und Gesellschaft 87; The Elements of law natural and politic 89; Behemoth or the long Parliament 89; Ethische Kultur u. ihr Geleite 92; Hobbes' Leben und Lehre 96; L'évolution sociale en Allemagne 96; Der Nietzsche-Kultus 97.

Töpken, Joh., ⚙, Dr. med. Flöha. (Oldenburg [10]/8 58.) **B**: Stiftungsfest, L. 88; Der Frühling 96. ()

Töppe, Hermann, Thüringer Mundart, Nekt. u. Organist. Ebeleben, Schwarzb.-Sondersh. (Holzthaleben [30]/8 53.) **B**: Us Thüringen 90/91 II; An Kleeblatt us Thüringen 92. [Jakob Eisenring.

Toggenburg, Carlmann v., s. Carl

Toischer, Wendelin, ℞, ♆, Priv.Doz. u. GPrf. Prag, Tyrsgasse 5. (Pobitz [16]/6 55.) **B**: Alexandreis lat. v. Eschenbach 81; Lotte Schiller 81; Theoret. Pädagogik u. Didaktik 96. **H**: Wilhelm v. Wenden 76; Arme Heinrich v. Hartm. v. Aue 85; Alex. Ulr. v. Eschenbach 88; Dtsche Volkslied. a. Böhm. (m. A. Hruschka) 91.

Toldt, Karl, ⚕, Dr. med., o. UP. Wien IX, Ferstelgasse 6. (Bruneck [3]/8 40.) **B**: Studien üb. die Anatomie d. Brustgegend 75; Lehrb. d. Gewebelehre 77, 3. A. 88; Ueb. die maßgebenden Gesichtspunkte in d. Anatomie d. Bauchfells u. d. Gekröse 93. ()

Tolkmitt, Hermann, ✉-Unterr., Büchervevisor. Berlin NW, Invalidenstr. 102. (Potsdam [4]/7 39.) **B**: Grundriß der Fabrik-Geschäftsführung 94; Kalkulation im Geschäftsleben 96. ()

Tollens, Bernh., ⚗, Dr. phil., GRegR., ao. UP., Direkt. d. agrik.-chem. Laborator. d. Univ. **Haupt**H: d. „Journ. f. Landwirtsch." Göttingen. (Hamburg [30]/7 41.) **B**: Einfache Versuche für den Unterricht in d. Chemie 78, 2. A. 94; Kurzes Handb. der Kohlehydrate I 88, 2. A. 97; II 95.

Tollin, Henri, ♔, ✝, ✗, Lic. theol., Dr. med., Prediger, **Ue**: GLFEISHoll. Magdeburg, Franz. Gang 1. (Berlin [5]/8 33.) **B**: Gesch. d. französ. Kolonie zu Frankfurt a. O. 66; Biogr. Beiträge zur Gesch. d. Toleranz 66; Havensteins Geistl. Reden nebst Biogr. 66; Beecher, geistl. Reden 70; Luther u. Servet 75; Melanchthon u. Servet 76; Lehrsystem Servets 76/8 III; Charakterbild Servets 76; Entdeckung des Blutkreislaufes 76; Servet u. Buzer 80; Harvey u. s. Vorgänger 83; Th. Asquin, d. Lehrer M. Servets; Gesch. der französ. Kolonie in Magdeburg 87, 89, 92, 94, VI; Kurfürstl. Kgl. O.-Kommissare u. Minist. aus d. franz. Kolonie 83; Die Hugenotten in Magdeburg 90 u. 94; Die franz. Kolonie in Berlin 91; Die hugenottische Kirchenordnung 92; Gesch. d. franz. Kolonie von Halberstadt 93; Gesch. d. hugenottischen Gemeinde von Celle 93; Hugenott. Urkunden 93/94/95; D. wallonisch-franz. Kolonie in Mannheim 94; dto. zu Oranienburg u. Umg. 95; Würdigung d. Dtschen Hugenottenvereins durch d. hug. Ausland 95; Der hug. Lehrstand, Wehrstand u. Nährstand zu Frankfurt a. O. 96; D. Bürgerrecht d. Hugenotten zu Frankfurt a. O. 97; Urkunden z. Geschich. hugenott. Gemeinden in Deutschland 93/98; D. Hugenottenkirche zu Frankfurt a. O. 98.

Tollinger, Joh., ✓, Dr. phil., UDoz., (Innsbruck), Dir. d. landw. Landeslehranst. Rothholz, Tir. (Wilten, Tirol [10]/1 47.)

Tomala, Albert (Pf. A. T. v. Rauhenstein), ✍, Sagen u. Märchen, Herrschaftsgrundbes. Rauhenstein b. Zwittau. (ebda [20]/2 62.) **B**: Kriegsgefangen 91; D. Zwittauer Hochebene 95; Geschichte d. Stadt Zwittau; D. Schönhengster Gau u. s. Bewohn. 96; Altgerman. Licht- u. Ahnencult im Schönhengstgau 98.

Tomaschek, Wilh., VB., Völker- und Sprachkunde, Dr. phil., o. UP. Wien I, Seitenstettengasse 2. (Olmütz [26]/8 41.) **B**: Z. hist. Topographie von Persien 85. ()

Tomberger, Franz, ℞, Prof. am n.-ö. Landes-Lehrersem. im R., Red. „D. Volksschule". Wien VI, Thurmburggasse 4 a. (Graz [11]/2 37.) **B**: Gesch. d. Erziehung u. d. Unterr.; Allg. Erziehungslehre v. Milde; Vergl. Uebersicht aller österr. Landesschulgesetze; Sprachb. f. d. ob. Jahresstufen d. Volksch.; Geschichtsbild. für östr. Volksch.; Konfess. Schule; Vierterjahrb. Kulturarbeit. **H**: Schumann, Lehrbuch der Pädag.; Löser, Method.-prakt. Handbuch f. d. Lehrer beim Unterr. im Rechnen; Schmidt, Aufgaben zum Kopfrechnen. ()

Tondeur, Max, (Pf. Areudnot), ⚙. Breslau, Kronprinzenstraße 10. (Stargardt [26]/8 33.) **B**: Kinder des Kap. Grand, Sch. 78; D. Morlay, Volksch. 82/86; Seelenwucher, Sittenbild. 91. ()

Toni, s. Ant. Winkler.

Tonié, Alfr., s. Carl Walleiser.

Topf, Guido, Nov., ⚙, Pfarrer u. Kreisschul-Insp. Köttich a. bei Hohenmölsen. (Langensalza [23]/8 33.) **B**: Aberglaube 68; Zorn 73; Dreifache Quelle der Moralität 74; Abschn. d. N. T., logisch zergliedert 76; Personifikationen 87; Liebe stirbt nicht u. Battos, zwei Nov. 90; Andromeda, Dr. 90; Herodes Antipas, Dr. 99. **Ue**: A. Clemens, Welcher Reiche wird selig 96.

Torn, Teo v., s. Z. Szafranski.

Torresani v. Lanzenfeld, Baron Karl, VB., Roman, Rittm. a. D., auf Reisen. Briefe unter der Adresse: Dr. Klemperer, Wien I, Tuchlauben 7. (Mailand [19]/4 46.) **B**: Aus d. schönen wilden Lieutenantszeit, 3. A. 89 III; Schwarzgelbe Reitergesch.,

4. A. 98; Mit tausend Masken, 3. A. 96; Auf gerettetem Kahn, 90, 3. A. 96; Die Zuckercomtesse, R. 91, 2. A. 94; Der beschleunigte Fall, R. 91 II, 2. A. 98; Oberlicht, R. 2. A. 93; Ibi, Ubi, Soldatengesch. 93; A. drei Weltstädten, R. 96; Steyr. Schlösser, 2. A. 97 III; Le quart d'heure de grâce 96. **Ue:** De Marchi, Don Cirillos Hut, R. 94; Dersf., D. Pianelli, R. 94.

Torriedt, Paul, s. Friedr. W. Brücker.

Torrund, Jaffy, s. Josepha Mose.

Tortosa, Marcell, s. Max Tandler.

Tottmann, A., PA., Musik, Prof. Leipzig-Gohlis, Mockernsche Str. 32. (Zittau $^{31}/_{7}$ 43.) **B:** Krit. Repert. der ges. Violin- u. Bratschenlitt. 74, 2. A. 86; Pop. Abriß der Musikgesch. 82 II. ()

Toula, Frz, DDeSchG., ●, ▲, Dr. phil., k.k. HofR. ThSchP. WienVII, Kirchengasse 19. (ebda $^{20}/_{12}$ 45.) **B:** Geolog. Reise in d. Ural 74, in d. westl. Balkan 76; Balkan. Berge 79; Grundlinien der Geologie des westl. Balkan 81; Geolog. Untersuchungen in d. Grauwackenzone b. Ostalpen 85/86; Mineralog. und petrograph. Tabellen 86; N. Erfahrungen üb. d. geognostischen Aufbau d. Erdoberfläche 87, 89, 91, 93, 95, 97; Die Steinkohlen 88; Geol. Untersuch. im zentralen u. östl. Balkan 89, 90, 92; Reisen und geolog. Untersuch. in Bulgarien 90; Ueb. Wildbach-Verheerungen und die Mittel, ihnen vorzubeugen 93; E. Ammonitenfund im Wiener Sandstein des Kahlengeb. bei Wien 93; Geolog. Reise in d. Dobrudscha 93; Ueb. Erdbeben 95; Ueber den Durchbruch der Donau durch das Banater Gebirge 95; Katastrophe v. Brüx 96. **H:** Hochstetter-Bischingischen, Leitfaden der Mineral. u. Geol. 98, 14. A.; Eine geol. Reise in die transsylv. Alpen Rumäniens 97; Streiflichter auf die Technikerfrage 93.

Tour, Emil de la, s. Marie Antoinette v. Markovics.

Tournier, Hans, PA., Red. d. polit. Teils der „Allg. Zeitg". München. ()

Toussaint, Friedr. Wilh., K. Oekon. Rat. Baden-Baden. (Zielenzig $^{17}/_{4}$ 25.) **B:** Anleitg z. rationell. Grasbau 70; Bodenkultur u. Wasser 72; Techn. und administrat. Instrukt. üb. Einleitung, Ausführung u. Unterhaltung landwirt. Ent- u. Bewässerungs-Anlagen 75; Deutsch-Lothringen u. s. Ackerbau 75; Entwurf eines Wasserrechtsgesetzes 76; Landw. Wasserfrage 78; Oekon. Verheilung u. Benutzung d. Boden u. Wasser 82; Wiese 85; Modern. Staat u. d. Judent. 86. ()

Toussaint, Johann Peter, (k.), Hagiologie, Pfr. Manternach, Luxemb. (Stadtbredimus $^{25}/_{2}$ 33.) **B:** Betracht. a. d. Werk d. heil. Liguori 68; Bernardin v. Siena 73; Das betrachtende Gebet von P. Sarnelli 81; F. Regis 82; Ph. Benitius 86; Y. von Wyanden 88; Gesch. d. h. Brictius 91; Vertraue auf Gott, Gebetbuch 93; Uebgen f. Ordensleute 93; Mater admirabilis 94; Betrachtungen für Priester 96. ()

Tovote, Heinz (Pf. Georg Meri), PA., BP., ✍, Roman, Nov., ⊙. Berlin W, Schöneberger Ufer 30. (Hannover $^{12}/_{4}$ 64.) **B:** Im Liebesrausch, R. 90, 15. A. 98; Fallobst, Gesch. 90, 9. A. 98; Frühlingssturm, R. 91, 8. A. 98; Der Erbe, R. 91, 7. A. 98; Ich, R. 92, 10. A. 98; Mutter, R. 92, 7. A. 98; Heiml. Liebe, R. 93, 15. A. 98; D. Ende v. Liede, R. 94, 10. A. 98; Heißes Blut, R. 95, 11. A. 98; Abschied, R. 98, 9. A. 98. **Ue:** Maupassant, Yvette 94, 6. A. 98.

Towska, Koryo, s. Betty Korytowski.

Trabert, Adam, (k.), ✍, Litt., Gen.-Dir.-Sekr. I. Kl. d. österr. Staatsb. i. P. Wien XIX, Baravitzkagasse 3. (Fulda $^{27}/_{12}$ 22.) **B:** Deutsche Ged. aus Oesterr. 89, III; Grillparzer 90; Elisabeth, Landgräfin, Sch. 92; Was will die Sozialdemokratie u. inwieweit hat sie Recht? 92; Kaiser Julian, d. Abtrünnige, dr. Ged. 94.

Trabert, Wilh., Meteorol., Dr. phil., UDoz. u. Assist. d. Centralanst. f. Met. Wien XIX, Hohe Warte 38. (Frankenberg, Hess. $^{17}/_{9}$ 63.) **B:** Meteorologie 96.

Traeger, Albert, BP., ✍, JustR., RA. u. Notar, M. d. R. u. d. Pr. Abg.-H. Berlin W, Behrenstr. 54 II. (Augsburg $^{12}/_{6}$ 30.) **B:** Ged.; Uebergänge, N.; Tannenreiser; Die letzte Puppe, L.; Stunde vor d. Hochzeit, L.; Morgenstündchen e. Soubrette, L. (mit E. Pohl.)

Traeger, Eugen, ●, Dr. phil., Bibliothek. a. Germ. Nationalmus. Nürnberg. (Grunau $^{12}/_{4}$ 55.) **B:** Die Volksdichtigkeit Niederschles. 88; Halligen der Nordsee 92; J. Banne d. Nordsee 95, 2. A. 97. **H:** Breslauisch. Tageb. v. J. G. Steinberger 1740/42. 91. () [Zehlendorf, Wilhelmstr.

Traeger, Paul, ✍, Dr. phil. Berlin-Trapp, Carl, VB., Fabrikant, Kommerzienrat. Friedberg, Hessen.

Trappe, Johs, ✉, Politik, ✍, Red. des „Laubaner Tagebl." Lauban. (Wusterhausen a. D. $^{13}/_{7}$ 68.)

Traub, Anton, ✉, Handels-Red. der „Köln. Volksztg." Cöln a. Rh., Kaiser Wilhelm-Ring 20. (München $^{4}/_{7}$ 54.)

Traub, Gottfried, soz. Frage, Kirchen-✍, Repetent am ev.-theol. Seminar. Tübingen. (Relingshausen $^{11}/_{1}$ 68.) **B:** Bonifatius 94. *

Traub, Theodor, Konfessionelles u. Sociales, Stadtpfr. Stuttgart, Rötheistr. 58 II. (Neuhengstett $^{5}/_{5}$ 60.) **B:** G. Wasa, Befreier, König, Reformator 88; Wider Rom 88, 2. A. 92; Römisch od. Evangelisch 93; Arbeiterrechte und Arbeiterpflichten 96; Arbeitszeitverkürzg u. Achtstundentag 96;

Red. d. „Württemb. Arbeiterzeitung“ 97.

Traube, Herm., ☽, Dr. phil., Prf., UDoz. Berlin N, Chausseestr. 123. ($^{24}/_{9}$ 60.) ()

Traube, Ludwig, Ψ, Dr. phil., UDoz. München, Seestr. 3 e. (Berlin $^{19}/_{6}$ 61.) (*)

Traube, Wilhelm, ☽, Dr. phil., UDoz. Berlin N, Chausseestr. 123. ()

Traudt, Valentin, ☤, ⊙, 𝒻, Lehr. Rauschenberg, Reg.-Bez. Cassel. (Fulda $^{23}/_{7}$ 64.) **B:** Bonifatius, Volksch. 91; Unter d. Schullinde, N. 91; Märtyrerin der Liebe, soc. Dr. 91; Antisemitismus u. mod. Kultur 92; Menschl. Tragödie, Anth. 92; Im Abendhauch, G. 92; Auf eins. Pfad, G. 92, 2. A. 94; Seelenliebe 93 III; In Sturm u. Sonnenschein, G. 93; Wann haben wir noch eine Zukunft? 94. **H:** Hess. Dichterbuch 94, 2. A. 95.

Traunfee, Friedrich v., s. Friedr. J. Pesendorfer. [bon.

Traunstein, Rich. v., s. St. André d'Al-

Trausil, Max (Pš. Matteo Cantarelli), 𝒻, Roman, ⊙, **Ue:** PICzech. Leipzig, Schenckendorffstraße 13. (Prag $^{1}/_{4}$ 33.) **B:** Schnappsack e. litter. Vagabunden 78; Novellenflg 80; Schurkenstreich, N. 86; Vademecum f. Dilettanten 87; Optte 87; Singspiel der Czarin, Optte 88; Theatertante, N. 89, 2. A. 90; Wagner, N. 89; Schumann, N. 90; F. Liszt, N. 90; Im Sturm d. Lebens, R. 91; A. Petöfi, Libr. 91; Tolle Nacht, Libr. 91; F. Lassalle, N. 92; Schule d. Kritikers 93; Königs Befehl, Libr. 93; Dienstmann Nr. 33, L. (m. Otto Präger) 94; Prakt. Wegweiser f. Theater- u. Konzertbesucher (m. Platzbecker) 94; Welt hinter d. Koulissen 95; Fr. Liszt u. d. Ewig-Weibliche 96. **Ue:** Roskoschny, Aschenbrödel 86.

Traut, Heinr. Theodor (Pš. G. Wohlgemuth), ☽, ☙, Dr. phil., OLehr. a. D. Leipzig, Emilienstr. 4. (Erfurt $^{12}/_{11}$ 26.) **B:** Leitende Idee d. dtsch Nationalschule; Grundlagen für d. Unterr. i. d. franz. 52, in d. engl. Sprache 55, 3. A. 75; Deutsche Verslehre 63; Hist. Darstellungen aus d. MA. 67 II; Bilder u. Geschichten aus dem Leben deut. Dichter d. 18. Jahrh. 68, 2. A. 98; Lehrbuch der deut. Sprache 70, 4. A. 78, der dtschen Litt.-Gesch. 71; Skizzen u. Studien z. dtschen Litt.-Gesch. 72; Lehrb. d. dtsch Stils 73, 2. A. 80; Dtsche Schulaufsätze 78, 2. A. 95; Coeur- und Piquedamen 84; Engl. Reise- u. Hotel-Dolmetscher 84, dto. franz. 85; Method. Hilfsb. d. Unterr. in d. deutschen Grammatik 85; Systemat. Hilfsbuch d. Unterr. in d. deut. Litt. 85; Engl. Aufsatz- u. Briefschule 86, 2. A. 95; dto. franz. 86, 2. A. 95; (Anon.): Morganat. Fürsten- und Grafenehen 74; Päd. Reformskizzen 70; Protest. Märtyrer u. Vorkämpfer 73; Pädagog. und sprachl. Skizzen 91; Erläuter. dtscher Musterstücke 91; Sig sinnverwandter deut. Wörter 2c. 91; Auf menschl. Höhen, histor. Plauder. aus 4 Jahrh. 97; Rammler, Briefsteller, 40. b. 66. A. 67—97.

Traut, Herm., ♛, Dr. phil., I. wissensch. Hilfsarb. an der Stadtbibl. Frankfurt a. M., Unterlindau 43. (Altenkirchen $^{1}/_{3}$ 66.) **B:** Kurf. Joachim II. v. Brandenburg u. d. Türkenfeldzug v. 1542 92.

Traut, Hugo, klass. Ψ, ☽, Dr. phil., GOLehr. Krotoschin, Posen. (Wismar $^{9}/_{5}$ 56.) **B:** Quaest. Theocrit. particulae tres 88, 89, 90; Erziehung u. Schule (nach Thring) 90; Die Hamlet-Kontroverse 98.

Trautenberger, Gust., ♛, Dr. phil., Lic. theol., Senior. Brünn, Studentengasse 6. (Ruzenmoos $^{30}/_{7}$ 36.) **B:** Gesch. d. evang. Kirche in d. kgl. Städten Mährens 64; Aus d. ev. Kirchengem. Brünn 67; P. Speratus 69; E. Samariterreise a. Mähren nach Ungarn 70; Teßthal in M. 72, 2. A. 93; Kurzgef. Gesch. d. evang. Kirche in Oesterr. 81, 2. A. 86; C. Frhr. v. u. zum Stein in Brünn 81; Die Schillerfeier im Walde 82; Vierteljahrb. unter dem Gust.-Adolf-Banner 62/87 87; Chronik v. Brünn 90/98 V; Festschr. zur Eröffnung d. Deut. Hauses in Brünn 91; Der erste Hexenprozeß in Groß-Ullersdorf 92; Meister Schweiser und s. Kunst 94; Die evang. Schule in Brünn, Festgabe 98.

Trautmann, Carl, (k.), Theatergesch., Dr. phil. München, Findlingstr. 37. (ebda $^{4}/_{11}$ 57.) **B:** Jahrb. f. Münch. Gesch. I. b. VI, 87/92; Bayr. Bibliothek XXX; Oberammergau u. s. Passionsspiel 90, 4. A. 91; Münchner Architektur d. 18. Jahrh. 92; D. Reichen Zimmer d. München. Residenz 93. ()

Trautmann, Mor., Germanist, engl. Spr. u. Litt., Dr. phil., o. UP., **H:** der „Bonner Beiträge zur Anglistik“. Bonn, Königsstr. 49. (Klöden $^{24}/_{8}$ 47.) **B:** Bildung d. Tempora u. Modi i. d. „Chanson de Roland“ 71; Verf. und Entstehungszeit einiger stabreimender Ged. d. Altengl. 76; Lachmanns Betonungsgesetze und Otfrieds Vers 77; Sprachlaute im Allg. u. d. Laute des Engl., Franz. u. Deutschen im Bes. 86; Auf nach Afrika, L. 88; Kynewulf, Untersüb. s. Werke u. s. Leb. 98. **H:** d. Zeitschr. „Anglia“ (m. Wülker) 77/85. ()

Trautmann, Mor. Ferd., Ohrenheilkde, Dr. med., ao. UP., Gen. Arzt a. D. Berlin W, Kurfürstenstr. 91. (Wittenberg $^{20}/_{3}$ 33.) **B:** Anatom. patholog. u. klin. Stud. über Hyperplasie der Rachentonsille 86. ()

Trebitsch, Jos., CP., PA., Red. „Wien. Ill. Extrablatt“. Wien IX, Seegasse 2. (Budapest 48.) ()

Trebor, A. v., s. Rob. Auferlitz.

Trebor, A., s. Anna Feitzinger-Wolf.

Trede, Carl Christ. Theod., Lic. theol., Pfr. Neapel, Corso Umberto. (Schmalstede $^{24}/_{10}$ 33.) **B:** Einheitl. Ursprung des

Menschengeschlechts 78; Propaganda fide in Rom 82; Geistl. Schauspiele in S. Italien 85; Leo XIII. 88; Heilige Haus in Loreto 88; Heibent. in der K. Kirche 91 IV; Wallfahrt nach Einsiedeln 92; Ein Wunderbrief 92. ()

Trede, Paul, ✠, plattdtsche Dorfgesch. Hannover, Engelbostelerdamm 82 IV. (Brockdorf [19]/8 29.) **B:** Klaas vun Brochdörp 56; Abel, plattdtsch 80, 2. A. 96; Grüne Blätter, G. 81; Lena Ellerbrock, plattdtsch 84; Englisch u. Plattdütsch is eendohnt, L. 88; Brochdörper Lüd 89.

Trede, Walther, Reisebild. Palermo. **B:** Capri 93.

Trefz, Friedr., PA., MMed. d. „Neuesten Nachr." Berlin W, U. d. Linden 17. ()

Treichel, Anna (Frau Hofr. Dr. Hagen), Erz., Volksbe. Frankfurt a. M. (Berlin [31]/10 74.)

Treller, Frz, ✪, Erz. Cassel, Holländ. Str. 56. **B:** Jugendsünden, Dr.; Albrecht, Dr.; Dr. Sanftleben, Dr.; Königs Narr, Dr.; Noblesse oblige, Dr.; Phil. d. Großmütige, Volkssp. 90; Was ich me so gedacht han, 2. A. 91; Marieliés, Erz. 91; Gesa, Erz.; Vergessene Helden, Erz.; D. hl. Nacht, Volksbühnensp.; Gust. Adolf, Volkssp. 94; Verwehte Spuren, Erz. 95; Corsisches Blut, Erz. 95. ()

Trendelenburg, Adolf, Ψ, Kunst♛, Archäologie, Dr. phil., Prf., ✪Lehrer. Berlin W, Stegligerstr. 85. ([10]/8 44.) **B:** Grammat. graec. de arte tragica indiciorum reliq. 67; Laokoongruppe u. d. Giganten-fries des pergamen. Altars 84; Gigantomachie desf. Altars 84.

Trendelenburg, Friedr., Chirurgie, Dr. med., o. UProf., GehMedR. Leipzig, Königstr. 33 I. ([24]/5 44.) ()

Trenkler-Sieber, Frau Kapellm. Elisabeth, Nov., ✪, ✠. Basel, Wallstraße 7. (Dresden-) **B:** Rittmeisters Fränzchen, Solol. Lustsp. 90; 's Resli v. d. Kampenalm, Solosp.; Ausgeknüffen, Solosp.; Nach dem Hochzeitsfest, Solosp.; Im Reich der Winterfee, Weihnachtsfestsp.; Am Silberhochzeitsmorgen, Festsp.; Der Osterhase, Festsp.; Karnevalzauber, Fastnachtssp.; Was Mütterchen v. Lieblingweiß 94; Gedenktafeln f. Familie und Haus 95; Prinzessin Tausendschön, Weihnachtsm.; Wjera, Dr. 96.

Trenschiner, Jak., PA., CP., Redakt. des „Wiener Ill. Extrabl." Wien III, Hetzgasse 29. (St. Gotthart, Ung. 52.) ()

Treppner, Max, (k.), ✝, ⁂, Priester, Kgl. RealLehrer, GP. Würzburg, Zwingerö. (ebda [25]/12 56.) **B:** Vorbereitung d. Erstbe-rufenen z. Mahle d. Herrn 91; Patriarchat v. Antiochien v. f. Entstehen b. zum Ephesinum 431 91; F. S. v. Hettinger 91; Vorbereitung d. Erstkommunikanten a. d. Mittelsch. 92|93 II; Ephraem der Syrer u. f. Explanatio der vier ersten Capitel der Genesis 93; Religiös-pädagog. Vorträge 93. ()

Treptow, Leon, BP., ✪. Berlin SW, Blücherstr. 13. (Königsberg, Pr. [22]|53.) **B:** Schelmenstreiche, L.; Wem gehört das Kind? L.; E. ehrlich. Makler, Vst.; Unf. Liebling, P.; Nibelungenring, Posse; Schützenliesl, P.; 20000 Mk. Belohnung, P.; Jagd nach d. Glück, P.; Prinz Orlofsky, Op.; Quecksilber, L.; Unter falscher Flagge, L.; Alte Herren, L.; Jägerliebchen, P.; Familie Buchholz, Vst. 85; Sein Steckenpferd, L. 86; Am häusl. Herd, L. 86; Capricciosa, Op. 86; Unf. Doktor, Vst. 87; Der Rosenonkel, Vst. 87; Orgelpfeifen, Vst. 87; Drei Grazien, P. 88; Flotte Weiber, P. 89; Unf. Don Juan, P. 90; D. große Prophet, P. 91; Die wilde Madonna, P. 92; Paradebummler, P. 95; Flotte Berlin, P. 96. ()

Treptow, Willy, Technische ⁄, Ing. im Kaiserl. Patent-Amt. Charlottenburg, Pestalozzistr. 39. (Danzig [6]/8 66.) ()

Treskow, Frau Anny v., geb. v. Treskow (Pf. E. Norden, Anna Dölzig), ⁄. Frankfurt a. O., Crossenerstr. 9. (ebda [25]/9 61.) ()

Treseburg, H., f. Otto Schönermark.

Treske, E., f. Max Ueberschaer.

Treu, Eva, f. Lucy Griebel.

Treu, Georg, Kunst♛, Dr. phil., Prf., Dir. d. Skulpturenslg. Dresden, Kaiserstraße 11. (St. Peterburg [16-28]/8 43.) **B:** Hermes mit dem Dionysosknaben 78; Ausgrabungen z. Olympia (m. Curtius, Adler, Hirschfeld u. Dörpfeld) 75|80 V; Sollen wir unf. Statuen bemalen? 84; Bildwerke v. Olympia in Stein u. Thon 94; C. Meunier 97; Winkelmann u. d. n. Bildhauerei 97. ()

Treu, Margarete, f. Luise v. Sell.

Treu, Michel, f. Rud. Karl Pechhold.

Treu, Oskar, f. Otto Teich.

Treubach, Franz F., f. Frz J. Grumbach.

Treuber, Oskar, ♛, Dr. phil., ✪Rekt. Tübingen, Wilhelmstr. 1. (Nordheim [18]/1 47.) **B:** Gesch. d. Lyrik 87; Lehrb. d. Weltgesch. 95|97 III.

Treudank, Th., f. Dora Naumann.

Treuge, Jul., (k.), RealGeLehr. Münster, Wermelingstr. 90. (ebda [1]|41.) **B:** Anschauungsunterricht 78, 5. A. 93; Deutsch. Lesebuch, 4. A. 93. **H:** Raßmann, Leitfaden beim Unterr. in d. dtschn Gramm., 18. A. 98; derf., Rechenbuch f. Handwerker-Fortbildungsschulen, 9. A. 96; Liederbuch f. d. Schulgesang 85, 3. A. 90; Aus allen Erdteilen 87, 2. A. 95; Heimatkunde der Prov. Westf. 89, 2. A. 93; Jagd-Abent. 90|92 II.

Treuhorst, R., f. Peter Saget.

Treulich, Adolf, DDeSchG., CC., Journalist, Red. des „Neuigkeits-Weltblatt". Wien VII, Bandgasse 28. ()

Treumann, Joh., Epos, **Ue:** R, GLehr. St. Petersburg, Moika, 82. Quart. 4.

(ebda 10/11 57.) **V:** König Laurin 88; Russ. Leute 90; In der Dämmerung 91; Natalie 95.

Treumann, Jos., Journalist, Nov., Red. Brooklyn-New York, Halfenstr. 1118. (Ujest 16/11 46.) **V:** Nov. aus Rußland 80; Vom Hudson bis z. gold. Thor, Erz. 89; Zu hohes Spiel, R. 90; Frauen-Leben u.-Liebe in Amerika, Erz. 93; Streik, Erz. 93; Drei Bräute, R. 96; Was ein Weib will, R. 96; Im Land des Yankee-Doodle, Hum. 96; Kind d. Tänzerin, R. 97; 86 000 Dollars, R. 97; Aus Verbrecherstamm, R. 97; In d. Gewalt d. Bösen, R. 98.

Treuter-Cohn, Frau Marie, PA., VB., Roman, Nov., Hum. Berlin NO, Petersburgerstr. 46. (Brandenburg a. H. 16/7 59.)

Treutlein, Peter, A, ●, Dir. d. Real G. Karlsruhe, B., Waldhornstr. 15. (Wiblingen 26/1 45.) **V:** Gesch. uns. Zahlzeichen 75; Rechnen im 16. Jahrh. 77; Dtsche Coß 79; Lehrbuch d. Elem. Geometrie (m. Henrici) 81/83, 1. T. 3. A. 96, 2. T. 2. A. 96; Durchquerungen Afrikas 84; Dr. Schnitzer (E. Pascha) 87; Zudrang zu den gelehrten Berufsarten 89; Geschichtl. Element im mathem. Unterr. d. höh. Lehranstalten 90; Geschichtl. Entwickelung des Einj.-Freiw. Berechtigungswesens in Deutschl. 91; Vierstell. Logarithmen 96. ()

Treutler, Frl. Klara, FG., Roman. Bonn, Burgstr. 8. (Breslau 15/8 26.) **V:** Ein geleisteter Eid, N. 93; Unt. d. Zeichen des Krieges, R. 95; Lebensweisheit aus Gottes Wort 97.

Treutler, Maxim. Karl Friedr., Red. d. „Pfälz. Kourier", ✓, ✓. Neustadt a. H. (Stuttgart 30/8 61.) **V:** Sang von der Bergstraße 87. ()

Trevor, E. (Pf.), **Ue:** EF, Belletristik. Troppau, Oest. Schles., Schulring 1. ()

Triepel, Frl. Gertrud, Nov., ♀, Leiterin d. „Deutschen Frauen-Ztg." Berlin W, Kaiserallee 124, Gartenh. I. (Leipzig 10/7 63.) **V:** In stiller Stunde 91, 2. A. 94; E., Stückchen Alltagsleben, G. 93; Der neue Hauspoet 94; Merkbuch f. junge Mädchen 97.

Triesch, Friedr. Gustav (Pf. geleg. Alex. Hartmann, Paul Richter, H. Martin), VB., GDA., CC., PA., ○, Nov., ♀, **Ue:** F. Wien VI, Getreidemarkt 11. (ebda 16/8 45.) **V:** Lachende Erben, Sch. 67; Im 19. Jahrh., L. 68; Mädchenherzen, Sch. 73; Träume sind Schäume, L. 73; A. Vorsicht, L. 76; Reine Liebe, L. 77; Wochenchron., L. 77; N. Verträge, Preis-L. d. Münchn. Hoftheat. 80; Anwalt, Sch. 81; Hexenmeister, L. 84; Nixe, L. 87; Hand in Hand, Vst. 90; Factotum Flitsch, Schw. 92; Ottilie, Hamb. Preis-Sch. 92; Liquidator, Schw. 96; Ihr System, Schw. 98.

Triller, Georg, (k.), ✝, D., Stadtpfarrer. Beilngries, B. (Holzheim, Oberpfalz 12/8 55.) **Ue:** Pecci, Lehre des heil. Thomas üb. d. Einfluß Gottes auf die vernünftigen Geschöpfe u. über d. scientia media 87.

Trinius, Aug., BP., ✍, Nov., ✓, Reisebeschreib., Hofrat. Waltershausen i. Th. (Schkeuditz 31/5 51.) **V:** Märk. Streifzüge 84/86 2. A. 87 III; Ş. grünen Strand b. Spree 85; Gesch. der Einigungskriege 85/88, 2. A. 88 IV; Recht f. Recht, Sch. 85; Thür. Wanderb. 86/98 VII; Von d. Spree bis zum Main 87; Umgebungen v. Berlin 87; Zwischen Wald u. Stadt 88; Rennstieg 90, 2. A. 98; Unter Tannen und Farren 90; Herz u. Welt, R. 90; Hamburger Schlendertage 91/98 III, I 2. A. 92, II 2. A. 97; Unstruttthal 92; Aus grünen Bergen 92; Auf märk. Erde 92; Im Frühlingssturme, Thür. Gesch. 93; Alldeutschland 92/93 III; Gegen den Strom, Märk. Gesch. 93; Im Waldesrauschen, Thür. Skizzen 94; Thüringen 94; Die Vogesen 95; Kreuz u. Quer, Wanderskizzen 94; Thüring. 96; Im Banne der Heimat, Thür. Gesch. 96; Thauwind, Thür. Gesch. 96; Durchs Moselthal, 1.—3. A. 97; Chronik der Gemeinde Gabelbach 98, 2. A. 98; Miß Annie, Nov. 98; Kleinstadtluft, Thür. Gesch. 98; Ueber Berg und Thal, Thür. Skizzen 98; Durch's Saalthal 99; Verwehtes Glück, Thür. Gesch. 99.

Trippmacher, Frl. Elisab., FDS., Epik, ♀. Ladenburg, Baden. (ebda 26/10.) **V:** Pilgerstab fürs trb. Erdenwallen 97; Gebet- u. Andachtsb. f. d. liebe Jugend 97. ()

Trobloff, F., ş. F. Vollborth. [v. Trockau.

Trockau, Frau Baronin A. v., ş. Groß

Trog, Karl (Pş. C. Taunibe), ○, Sagen, Erz., Lehrer. Wiesbaden, Stiftstraße 1 III. (Buch i. Nass. 18/4 38.) **V:** Marianne Prinzeß Wilhelm 81, 90; Bewegungsspiele 81; Festspiele f. Vereine 81; Kais. Wilh. 83; Rheinlands Wunderhorn 83, 2. A. 85; Soldatenfreund 83/86; Germania 83; Hohenzollernsagen 85/86 III; Bismarcklied 85; Moltke 85; Krebs gen. d. Klopfer 86; D. Festredner 86; Festgabe z. 85jähr. Regier.-Jubil. Wilh. I. 86; Bergmannssag. 86; Sagen f. Berg- u. Hüttenleute 87; Festgeb. z. Geb.-T. Kais. Wilh. 87; Volksbuch. 94; Patriot. Deklamatorium 94. ()

Trojan, Johs, BP., ♀, polit. Satire, Red. des „Kladderadatsch". Berlin W, Marburgerstr. 12. (Danzig 14/8 37.) **V:** Beschauliches 71; Geb. 83; Scherzgeb. 83, 3. A. 94; Kl. Bilder 86; Von drinnen und draußen, G. 87; V. Strand und Heide 87; Kriegstagebuch a. d. Kladderadatsch (m. J. Lohmeyer) 91; Für gewöhnliche Leute, Hunderterlei in Versen u. Prosa 92; Von Einem zum Andern 93; Das Wustrower Königsschießen u. and. Hum. 94.

Troll, Gust., ş. A. Brestowski. [donald-

Troll, Max, ş. Marie Schramm-Mac-

Troll-Borostyáni, Frau Irma v. (Pş.

früh. Leo Bergen), SozialPolit., ✓, Litt., Kritik, Nov., Essay. Salzburg, Riedenburgstr. 7. (ebda 31/8 49.) **B:** Die Mission uns. Jahrh. 78; Im freien Reiche 84, 2. A. 88; Gleichstellung d. Geschlechter u d. Reform d. Jugenderziehung 88; Herzens- u. Gedankensplitter 88; Aus d. Tiefe, R. 92; Prostitution vor dem Gesetz 93, 2. A. 94; Verbrechen der Liebe 96; Onkel Clemens, R. 97; Weib u. s. Kleidung 97; Was ich geschaut, Nov.-Slg 98.

Tromnau, Adolf, Schul◉, ✝, Semin.-Lehrer. Bromberg, Gymnasialst. 5. (Kgl. Blumenau, OPr. 25/10 56.) **B:** Geogr. in d. Volksſch. 85, 2. A. 96; Schulgeogr. für h. Mädchenſch. 2c. 91, 4. A. 99; Kulturgeogr. des deut. Reichs 91, 2. A. 99; Lehrb. der Schulgeogr. 93/98 II; Heimatskunde von Posen 88, 5. A. 98; Normalsyſtem d. höh. Mädchenſch.

Trost, Karl, Politik, ✍, ✉. Berlin SW, Kopiſchſtr. 5 II. (Calw 18/3 39.) **B:** Sozialismus u. Sozialpolitik 87.

Trotha, Thilo v., ✆. Berlin NW, Leſſingſtr. 2. (Rittergut Ribenz 11/8 51.) *

Trudjen, Max, ſ. Martin Willy Teller.

Trümpelmann, Aug., ✆, ✠, Superintendent. Magdeburg, Johannisbergſtr. 7 a. (Jlſenburg 9/9 37.) **B:** Röm. Frage u. kirchl. nat. Standpunkt 67, 2. A. 68; Luther u. ſ. Zeit 69, 5. A. 89; Schlacht b. Möckern, Epos 70; Verhältn. d. ländl. Arbeiterbevölkerg Thür. 72; Perpetua u. Felicitas, Ep. 73, 2. A. 80; Aufhebd. d. Coelibates 74; Die an m. Volksſchauſpiel „Luther u. ſ. Zeit" geübte Zenſur 89; M. Rinckarts Lutherfeſtſpiel v. 1617 90; Predigt am Muldenſtein 91; Was hat der Landmann von der Sozialdemokratie zu erwarten 91, 3. A. 93; Kloſter u. Schule, Feſtſp. 93. ()

Trüper, Johs, ſoz. u. Heilpädagogik, Dir. d. Heilerz.-Anſt. Sophienhöhe b. Jena. (Rekum 2/8 55.) **B:** Schule u. ſoz. Fragen uns. Zeit 90 III; Familienrechte an d. öffentl. Erziehung 91, 2. A. 93; Pſychopath. Minderwertigkeiten im Kindesalter 93, 2. A. 99. **H:** „Die Kinderfehler", Zeitſchr. f. pädag Pathology. u. Therapie 96/99.

Trütſchler, Hubert v., WB., Hauptm. a. D. Nordhauſen, Ludwigſtr. 9. (Erfurt 9/9 54.) **B:** Die Manöverbraut, L. (m. E. Friedlor) 96; Die Stiefmutter, Schw. 99.

Trütſchler v. Falkenſtein, Hans (Pſ. abgek. Hans v. Trützſchler), Offiz. a. D., Red. Berlin N, Elſäſſerſtr. 20. (ebda 19/4 58.) **B:** Geſchichte d. deutſchen Reiterei in Einzelbildern 89 f.; Monatsbilder aus dem Soldatenleben 91.

Truhelka, Ciro, Dr. phil., Cuſtos am Landesmuſ. Sarajevo, Bosnien. **B:** Geſch. u. Denkwürdigkeiten v. Jaice in Bosnien 89; D. chriſtl. Denkmäler Bosniens u. d. Herzegowina 95. ()

Trunk, Hans, ✠, Bürgerſchuldir. Graz, Marſchallgaſſe 11. (Gleisdorf 4/8 47.) **B:** D. Realmethode 71; Anſchaulichkeit des geogr. Unterrichts, 3. A. 91; D. Volksſchullehrerſtand i. Spiegel d. Mitwelt, 2. A. 92; Sprachverſtändnis 95; Satzbilder 95; Zur Reform des orthogr. Unterrichts 95; Zur Hebung d. deutſchen Sprachunterr. 98; Eine Schulreiſe u. was ſie ergeben hat 99.

Truxa, Frau Celeſtina, PA., Eigent. u. H: d. „Verkehrs-Zeitung", d. „Kal. für Eiſenbahnbeamte", „Lokomotivführ.- und „Kondukteur-Kal." Wien IV, Karlsgaſſe 4. (Verona 4/8 58.)

Truxa, Hans Maria, (k.), Biogr., ✍, Dr. phil., Kais. Rat, OControlor d. k. k. priv. Kaiſ. Ferd. Nordbahn. Wien II/2, Waſchhausgaſſe 1. (Brünn 15/5 51.) **B:** Philoſoph. Gedankenſplitter 85; Poeſie u. Religion 86; Geſch. d. landesfürſtl. Kirche zu St. Johann v. Nep. i. Wien 86; Her, Jeſu Baſilika unt. d. Kaiſermühlen i. Wien 87; 40jähr. Wirkſamkeit d. öſtr. Volksſchrift-Vereins 88; Treues Mutterherz 89; Stück Neu-Wien 90; Erinnerungsdenkmäler der Befreiung Wiens aus der Türkennot von 1683 91; Ein vaterländ. Schriftſt.-Veteran 92; Vier Dezennien Arzt, Menſchenfreund, Schriftſt. u. Patriot 93; Hedwig Wolf 94; Marie, Edle v. Pelzeln 95; Joſ. Maurer 96; D. Leo-Geſ.f. Pflege chriſtl. Wiſſenſch. 98.

Tryſtedt, A. v., ſ. Anna Seyffert.

Tſchackert, Paul, ✝, ✍, Dr. phil., o. UP. Göttingen. (Freiſtadt, Schl. 10/1 48.) **B:** P. v. Alli 77; Die Päpſte der Renaiſſance 79; Ueber ev. Kirchenbauſtil 81; Ev. Polemik gegen d. röm. Kirche 85, 2. A. 88; Johs Brießmanns Flosculi 87; Gg. v. Polentz 88; Unbek. handſchr. Predigten u. Scholien M. Luthers 88; Urkundenbuch z. Reformationsgeſch. d. Herzogtum Preußen, 90 III; P. Speratus v. Rötlen 91; Die Unvereinbarkeit d. Jeſuitenordens mit dem deutſchen Reiche 91; Herz. Albrecht v. Preußen 94; Ungedr. Briefe z. allg. Reformationsgeſch. 94; Magiſter J. Sutel 97; Die Miſſion, Vereinsſache oder Aufgabe der Kirche? 97; Melanchthons Bildungsideale 97.

Tſchapeck, Frl. Lydia (Pſ. Lydia Dromery), Kritik, engl. u. deut. Litt., litt. Eſſay. Wien III, Hauptſtr. 95. (ebda 11/12 64.) **B:** Der Flüchtling, pſychолog. Studie 95; Die Leute von Gottesland, R. 97.

Tſchermak, Guſt., ✆, Dr. phil., o. UP., HofR. Wien XVIII, Anaſtaſius-Grünngaſſe 60. (Littau 19/4 36.) **B:** Porphyrgeſteine Oeſterr. aus d. mittl. geolog. Epoche 69; Mikroſk. Beſchaffenheit d. Meteoriten 83; Lehrbuch d. Mineralogie 84, 5. A. 97.

Tſchirch, Alexander, ✆, ⚗, Pharmakognoſie, Dr. phil., o. UP. Bern, Rabbenthalſtr. 77. (Guben 17/10 56.) **B:** Unterſuch.

üb. d. Chlorophyll 84; Grundlagen d. Pharmakognosie (m. Flückiger) 85; Angewandte Pflanzenanat. 89; Wandtafeln für den Unterr. i. d. Pflanzenphysiol. (m. B. Frank) 89; D. pharmazeut. Univ.-Institut. 90; Ind. Heil- u. Nutzpflanzen 91; D. Kupfer v. Standpunkt d. gerichtl. Chemie 2c. 93; Anatom. Atlas der Pharmakognosie (mit Oesterle) 93. ()

Tschirch, Emil, ☾, Recitator. Berlin W, Köthenerstr. 15 I. (Gera, R. j. L. 6/6 55.) **B**: Berlin i. J. 2000, Schw. 93; Der Zug nach d. Westen, Schw. 96. *

Tschirch, Otto, ♛, ℞, Dr. phil., RealGO.-Lehrer. Brandenburg a. Havel, Neustädt. Heidestr. 50 I. (Guben 4/8 58.) **B**: Beiträge zur Gesch. Mailands 84, z. Gesch. d. Salbria 89; Salbria in drei Jahrh., Histor. Festsp. 89; Tägl. Aufzeichnungen v. J. Garçäus 94; 26.—30. Jahresber. d. hist. Ver. zu Brandenburg 96/98.

Tschirn, Gustav, Religionswiss., Prediger, Red. des „Sonntagsblattes f. freie Gemeinden". Breslau, Grünstr. 15 a. (Peterswaldau 9/7 65.) **B**: Der Mensch Jesus u. das histor. Christentum 91, n. A. 98; Die Bibel nur Menschenwerk 94, 4. A. 96; Denkschrift zur 50jähr. Erinnerung an J. Ronges Brief wider Bischof Arnoldi v. Trier 94; Ist die Welt geschaffen oder ewig? 96.

Tschugmell, Johann, Red. d. „Boten f. Tirol u. Vorarlb." Innsbruck, Wilten, Leopoldstr. 31. (Schruns 19/12 50.) ()

Tschulik, Franz, (k.), ♛, Red. Klagenfurt. (Wegstädtl a. d. E. 1/4 59.) **B**: Vom Hag 93; Aus stillen Stunden 97.

Tubeuf, Carl Frhr., ✓, Dr., UDoz., Vorst. der botan. Abth. der biolog. Versuchs-Anst. am Reichs-Gesundheitsamte, Red. d. „Forstl.-naturwiss. Zeitschr." u. der „Prakt. Blätter für Pflanzenschutz". Berlin NW, Klopstockstr. 19/20. (Amorbach 20/1 62.) **B**: Beiträge zur Kenntnis d. Baumkrankh. 88; Samen, Früchte u. Keimlinge d. forstl. Kulturpfl. 90; Pflanzenkrankh. durch kryptogame Parasiten verursacht 95; Die Nadelhölzer 97; Diseases of plants 97.

Tücking, Karl, (k.), ♛, ℞, Dr. phil., G.-Dir. Neuß a. Rh. (Ahaus, W. 7/6 27.) **B**: Heimat am Harfenstein, G. 52; Gesch. d. Deutschen 56; Grundr. d. Universalgesch. 60/62 III, 2. A. 66/71; Synchronist. u. genealog. Tabellen 63; Stift Münster unt. Bernard v. Galen 65; Taciti germania erkl. 69, 8. A. 94; Gesch. der Herrschaft u. d. Stadt Ahaus, 3 T. 68/78; Grundriß d. brand.-preuß. Gesch. 68, 12. A. 97; Taciti agricola erkl. 69, 3. A. 90; Livii ab urbe condita libri erkl. 70/79, 4. A. 92; Bilder a. d. vaterländ. Gesch. 73, 7. A. 90; Cicer. Cato major Laetius u. de officiis erkl. 78; Taciti Annales erkl. 81, 2. A. 94; D. Congregation z. Neuß 88; Gesch. d. Gymn. zu Neuß 89; Geschichte der kirchlich. Einrichtungen in Neuß 90; Geschichte d. Stadt Neuß 91. ()

Tümpel, Herm., Germanist, Dr. phil., OLehrer. Bielefeld, Missundestr. 10. (Ernstrode 18/1 57.) **B**: Mundarten d. alten niedersächs. Gebietes zw. 1300 u. 1500 79; Niederdeutsche Studien 98.

Tümpel, Karl, altklass. Ψ, Dr. phil., OLehr. Neustettin, Cöslinerstr. (Gotha 10/8 55.) **B**: Ares u. Aphrodite 80; D. Aithiopenländer d. Andromedamythos 87.

Tümpel, Rudolf, Dr. phil., RealOG.-Lehrer. Gera, Reuß, Moltkestr. 20. (Ernstroda 4/4 63.) **B**: Die Geradflügler Mitteleuropas 98.

Tümpel, Wilh., ✝, Hymnologie, Pfr. Unterrenthendorf b. Roda, S.-Altenburg. (Gotha 12/5 55.) **B**: Gesch. d. evang. Kirchengesangs i. Herzogt. Gotha 89/95 II.

Tümpling, Fräulein Kathinka v., ♛, Dresden, Elisenstr. 59 I. (Leipzig 22/5 74.)

Tümpling, Wolf v., Genealogie, kais. Leg.-R., Rittm. a. D. Thalstein b. Jena. (Coblenz 26/3 45.) **B**: W. v. T. 85; Gesch. d. Geschlechtes v. T. 88/94 III. ()

Türck, Herm., ☄, Dr. phil., Jena, Kochstr. 3. (Georgenburg in Rußland 14/3 56.) **B**: Wesen d. Genies (Faust u. Hamlet) 88; Hamlet ein Genie 88; Psychol. Problem in der Hamlet-Tragödie 90; Fr. Nietzsche u. seine philos. Irrwege 91; Uebereinstimmung von K. Fischers u. H. Türcks Hamlet-Erklärung 94; Kuno Fischers krit. Methode 94; Meine Erfahrungen mit K. Fischer 95; Der geniale Mensch, 4. A. 99.

Tuerk, Emmy, s. E. Eschricht.

Türk, Julius, Nov., ✆, 🖷. Berlin O, Blumenstr. 21. (Lautenburg, WPr. 26/6 65.) **B**: Schauspielerelend, N. 91; Hervorbringung u. Verteilung d. Werte in d. sozialist. Gesellsch. 92; Mod. Märtyrer, Kom. 93; Ein Wrack, Sch. 93; Ursprung u. Lage der ländl. Arbeiter 94; Die blonde Gina, Vst. 95; Trilby, Sch. 96; Kraft, Sch. 97.

Tuhr, Andr. v., ⚖, Dr. jur., o. UP. Basel. (St. Petersburg 14/2 64.) **B**: Der Notstand im Civilrecht 88; Zur Schätzung d. Schadens in der Lex Aquilia 92; Actio de in rem verso 95. ()

Tuhten, Frau Anna, Nov., Humor, **Ue**: FE, Sprachlehrerin. Cannstatt b. Stuttgart, Königstr. 20. **Ue**: Picciola (v. Saintine) 82; Robinson Crusoe (de Foë) 86; Scott, Braut v. Lammermoor 92; Scribe, Gönnerschaften 93; Sarcey, b. Belagerung von Paris 94; Bulwer, Nacht u. Morgen 95; Ohnet, Sergius Panin 95.

Tumarkin, Fräul. Anna, ☄, Dr. phil., UDoz. Bern, Christoffelgasse 4. (Kischineff Rußl. 16/2 75.) **B**: Herder u. Kant 96. *

Tumlirz, Karl, Germanist, Ψ, ℞, Dr. phil., Landesschul-Insp. der Bukowina. Czernowitz. (Moldau, Böhmen 24/3 54.) **B**: Ged. 72; Tropen und Figuren 81, 3. A.

92; Dtsche Grammatik 84, 3. A. 90; Die trag. Affekte nach Aristoteles 85; Commentar zu Schillers Ueber naive u. sent. Dichtung 86, zur Braut v. Messina 93.

Tupetz, Theodor, ✍, Dr. phil., Landesschulinsp. Prag, Kleinseite. (Fugau[8]/11 52.) **B**: Gesch. Oesterr. im Reformationszeitalter 79; Streit um die geistl. Güter u. d. Restitutionsedikt 1629 83; Lehrb. d. allg. Gesch. 88, 91, 95; Gesch. der öst.-ung. Monarchie 88, 91, 95; Gesetzl. Vorschriften über die Schulpraxis 89, 91; Gesch. d. dtsch. Litt. 92, 94; Allg. Erziehungslehre 94, 97, 98; Bilder aus d. Gesch. f. Knabenbürgerschulen 91; Gesch. d. Erziehung u. des Unterrichts 97; Bilder a. d. Gesch. f. Mädchenbürgerschulen 93; Schulausg. pädagog. Klassiker 96.

Turdus, H., f. Herm. Schilling.

Turenne, S., f. Ernst Neu.

Turner-Lembcke, Willy, SchG., ✪, Humor. Berlin-Schöneberg, Colonnenstr. 66. (Stettin [2]/6 63.) **B**: Ob ich ihn liebe?; Mutzi; Sein Wort; Der liebe Onkel; Uebern Stand hinaus; D. Hauses Frieden.

Twardowski, Kasimir, ⁂, Dr. phil., o. UP. Lemberg. (Wien [20]/10 66.) **B**: Idee u. Perception 92; Zur Lehre vom Inhalt u. Gegenstand d. Vorstellungen 74; D. Verhältn. d. Psychol. z. Physiol. u. Philos. (poln.) 97; Anschauung u. Begriff (poln.) 98. [bauer.

Twiehausen, Odo, f. Theod. Krause-

Tyrol, Fritz, ♫, Dr. phil., Red. der „Tägl. Rundsch." u. b., „Dtsch. Wochenbl." Charlottenburg, Savignyplatz 5. (Gumbinnen [2]/8 65.) **B**: Geb. 91.

Tyrol, Marie, Epik, ✪, Roman. Charlottenburg, Savignyplatz 5. (Angerburg, Ostpreuß. [22]/6 62.) **B**: Abt 85; Julian d. Abtrünnige, R. 89; Geb. 92; Dummchen, R. 96.

Tyrolt, Rudolf, ✪, Dr. phil., Schausp. Gutenstein, NDe., Villa Tyrolt. (Rollmann [23]/11 48.) **B**: Oeffentl. Angelegenh., L.; Meister Potier, L.; A. d. Theatergesch. d. Wiener Stadttheaters; Dramaturg. Aufs.

U.

Ubien, Julius (Pf. E. vom Kölsche Ring), Roman, Nov., ✪, B.S., C.A.P., Sekr. der „Revue Intégral". Angers, Frankreich, poste restante. (San Remo [1]/7 60.) **B**: D. litt. Jahr 92. ()

Ueberhorst, Carl, ⁂, Dr. phil., o. UP. Innsbruck. (Tecklenburg [13]/8 47.) **B**: Inhalt v. Geisteswiss. und Philos. 73; Entstehg. d. Gesichtswahrnehmung 76; Kants Lehre v. d. Verhältniss. d. Kategorien z. d. Erfahrung 78; Ueber d. Trugschlüsse der griech. Philosophen 93; Das Komische I: Das Wirklich-Komische 96.

Ueberhorst, Wilhelm, Hauptm. a. D., Privatier. Wiesbaden, Müllerstr. 7. (Tecklenburg, W. [8]/10 54.) **B**: In Lust und Leid, G. 86 (Pf. W. Birkhof); Im Spiel der Wogen, R. 88; Mörchingen 95, 2. A. 98; Amethysta (Antialkoholschrift) 98.

Ueberschaer, Max (Pf. M. v. Schenkendorf, E. Treske), ✪, ♫, Volksschriften, ♫, Kantor u. Lehrer. Kl. Möringen, Post Gr. Möringen, Altmark. (Oppeln [13]/12 54.) **B**: Glaubensleben der evang. Kirche von den ältesten Zeiten bis jetzt; D. 2. Sept. 1870; Kaisergeburtstagsfest; Preuß. Schulrecht 88/91 VII; Sonntagsruhe 84; Hohenzollernhaus 85 u. 93, 2. A. 94; Ev. Kommunionbuch 85; Altar u. Thron in Gefahr 86; 25 Jahre gottgesegneter Regierung im lieben Vaterlande 86; B. Fels z. Meer 88; Verkehr des Lehrers mit den vorgesetzten Behörden, 5. A., Nachtr. 96; Z. Gedächtnis der in Gott ruhenden Kaiser; Ev. Schulgesangbuch; Vaterländische Ehrentage; D. vereinigte Deutschld; D. Menschenfreund, L.; Verwechselungen, L.; D. prakt. Volksschullehrer; Amtskal. f. d. Schulaufsichtsbeamten; Kal. f. Lehrer u. Lehrerbildungsanst.; Pfarramtskal., 86/93 VIII; Haus- u. Familienchronik (m. Else v. Fürstenberg); Das Gedächtnis des Gerechten bleibt im Segen, Festschr. 94; Weltkal.; B. d. Wiege bis z. Grab, Denksteine d. Lebenslaufbahn. H: Im trauten Heim, Vierteljahrschrift 99; Im Salon, Jahrb. (m. F. v. Mülwerth-Gärtner) 98; Allg. Schriftst.-Almanach (m. dersf.); Kleiner Bühnen-Almanach (m. dersf.); Rote Kreuz-Kal. (m. dersf.) u. Allg. Bühnen-Almanach (m. dersf.)

Uedinck, Frl. Anna (Pf. W. Ende), (k.), Gemeinnütziges. Münster i. W., Südstr. 76. (Breden [12]/5 43.)

Uellenberg, Emil, ♫, ✪, Apotheker, cand. philos. München. (Elberfeld [28]/3 74.) **B**: Dornen u. Rosen, D. 96; Mitten im Leben, G. 97; Prinzessin Erica, D. 99; Die heiligsten Güter, L. 99. *

Ufer, Christian, Psychologie, ✪, Rektor, H: „Die Kinderfehler, Zeitschr. f. päd. Pathol. u. Therapie" (m. Koch u. Trüper.) Altenburg (1856), **B**: Vorschule d. Pädag. Herbarts 83, 8. u. 9. A. 98; Nervosität u. Mädchenerziehg 90; Geistesstörungen in d. Schule 91; Beitr. z. päd. Pathopsychol. 92/95 III; Beiträge zur Kinderforschg (m. Koch u. Trüper). H: Sigismund, Kind u. Welt, n. A. 96.

Uhl, Friedr., CP., Roman, Essay, W. Hofst., Chefred. d. „Wiener Ztg". Wien I, Bäckerstr. 28. (Teschen [14]/5 25.) **B**: Märchen aus dem Weichseltal 47; A. d. Banat 48; An d. Theiß 51; D. Theaterprinzessin, R. 63; Haus Fragstein, R., 2. A. 78; Botschafterin, R. 90; Farbenrausch, R. 87. ()

Uhl, Gustav, Red. am „Daheim". Berlin-Friedenau, Cranachstr. 58. (Halberstadt [26]/2 64.) **B**: Arbeiten des Verlegers

93; Emin Pascha und die deutschen Besitzungen in OAfrika 95; Erläuterungen zu Schillers W. Tell 96; Velhagen u. Klasings Schülerkalender 98. H: Unterrichtsbriefe für Buchhändler 95 f.

Uhl, Wilhelm, german. Ψ, Dr. phil., UDoz. Königsberg, Pr., Schönstr. 6. (Braunschweig 23/11 64.) V: Unechtes bei Reisen 88; Uns. Kalender 92; Die deutsche Priamel 97; D. Portrait b. Arminius 98. H: Murner, Gäuchmatt 90.

Uhland, Wilhelm Heinrich, SchG., PA., ⚙, Industrie, **Ue:** EF., Zivil-Ing., H: u. Eigentb. der Zeitschr. „Prakt. Maschinen-Konstrukteur", „Uhlands Techn. Rundsch.", „Uhlands Verkehrs-Zeitung". Leipzig-Gohlis, Lindenstr. 13. (Nordheim 11/11 40.) V: Handb. f. d. prakt. Maschinen-Construkteur 83/86 IV; Skizzenbuch f. d. praktischen Maschinen-Construkteur" 67/98 XVI; Die Corliß- u. Ventildampfmaschinen 79; Dampfmaschinen m. Schiebersteuerung 81; Die Woolfschen u. Compounddampfmasch. 82; D. Hebeapparate 82; D. Brotbäckerei 85.

Uhlen, Erwin Hans, s. Moriz Findling.

Uhlenhorst, Ulrich v. der, s. G. M. Dreves.

Uhlhorn, Gerh., ✝, D., KonsistR., Abt z. Lokkum. Hannover. V: Die christl. Liebesthätigkeit 84/89 III; Gnade u. Wahrh., Pred.; Der Kampf d. Christentums mit d. Heidentum, 5. A.; Verm. Vorträge über kirchl. Leben d. Gegenw.; Leben Jesu 92. ()

Uhlig, Gust., klass. Ψ, Dr. phil., GDir., HonP., GHofR., Red. „D. humanist. Gymn." Heidelberg, Sophienstr. 3. (Gleiwitz 9/7 38.) V: Emendationes Apollonianae 62; Appendix artis Dionysii 81; Dionysii Thracis ars grammatica etc. 83; Aufsätze im Rheinischen Museum; Einheitsschule m. lateinlosl. Unterbau 92; Red. d. Jahreshefte des Vereins schweiz. Gymnasiallehrer 68/71.

Uhlirz, Karl, ♛, Dr. phil., UDoz. Ob.-Archivar d. Stadt. Wien VII, Lerchenfelderstr. 25. (ebda 13/6 54.) V: Katalog d. Wiener histor. Ausstellg 83; Erzb. Magdeburg 87; Zur Biogr. Liebenbergs 89; Beiträge zur Kulturgesch. u. gesch. Topogr. 91; Zur Gesch. d. Wiener Buchhhandels 92; Wappenbuch der Stadt Wien 93; Bruderschaft d. Luft- u. Ziergärtner in Wien 93; Handschr. d. ältesten Rechnungen d. Stadt W. 94; Urkunden u. Regesten z. Gesch. d. Kunst- u. d. Kunstgewerbes aus d. Archive d. St. W. 94/96 III; Continuatio Vindobonensis 95; Herkunft d. Kaiserin Theophanu 95; Interventionen in d. Urkunden König Otto III. 95; Wiener Bürger-Wehr und Waffen 95; Archiv d. Stadt Zwettl 95; Besprechung d. Quellen z. Gesch. d. St. W. 96, Nachtr. 96; Z. Gesch. des Wiener Bücherwes. 96; Treubriefe d. Wiener Bürger 96; Zur Kunde österrr. Geschichtsquellen 98; Verzeichnis d. Orig.-Urkunden d. W. Stadtarchivs I 98.

Uhlmann-Bixterheide, Wilh., ✍, Nov., ✆, Kritik. Berlin-Schmargendorf, Villa Waldfriede. (ebda 14/3 72.) V: Westf. Dichtung d. Gegenwart 94; Hohensyburg 95; Unser Weg, Ged. (mit Roth) 95; Chronika von Iserlaun 96.

Uhlmann-Eltz, Emil, Kritik, Dr. phil. Dresden, Blasewitzerstr. 52. (ebda 5/7 43.)

Uhlworm, Oskar, Bakteriol., Parasitenkde, ✆, Dr. phil., Vorst. der Stadtbibl. Cassel, Humboldtstr. 22. (Arnstadt i. Th. 4/8 49.) H: Botan. Centralbl. 80/95; Bibliotheca Botanica 84/88; Centralblatt f. Bakteriologie und Parasitenkunde 87/95; Beihefte z. Botan. Centralblatt 91/95. ()

Uhse, Frau Maria, Nov., ✐, Kritik. Leipzig, Weststr. 75. (Stettin.)

Uhu v. d. Wuotach, s. Ferd. Hasenfratz.

Ulbrich, Martin, Volkserz., geistl. ✝, ✝, OPfr. H: „Schles. Volksblatt f. Stadt und Land". Rothenburg, Ob.-Lausitz. (Breslau 10/11 63.) V: Was ist schöner, als Gott dienen? Erz. 92; Die Großmacht im Reiche des Geistes 94; Trost im Leid 95; Die Bewohnbarkeit and. Himmelskörp. 96; Dem Herrn zur Ehre, G. 97.

Ulbrich, Oskar, ✐, Dr. phil., Prof., Dir. d. Friedr. Werderschen ORealsch. Berlin C, Niederwallstr. 12. (Liegnitz 26/10 41.) V: Franz. Elementarbuch, Schulgrammatik u. Uebungsbuch für höhere Lehranstalten.

Ulbricht, Edm., ♛, Dr. phil., GOLehr. Dresden-N., Glacisstr. 6. (Rochlitz 19/8 49.) V: Grundzüge der Gesch. des MA. 87, 2. A. 91; Erzählungen aus der Gesch. und Sage d. MA. 88, 3. A. 98; Grundzüge der Alten Gesch. 89, 2. A. 96. ()

Ulčar, Rob. Ludwig, Humorist.-satyr. Skizz., Jurist. Graz, Villa Ehler, Ruckerlberg. (Laibach 14/10 74.) V: Tinte u. Streusand 97. ()

Ule, Wilhelm (Willi), ⚙, Prof., Dr. phil., UDoz., H: von „Die Natur". Giebichenstein b. Halle a. S., Friedenstr. 5. (Halle a. S. 9/5 61.) V: Gesch. d. Kais. Leop. Car. Deutschen Akademie d. Naturforscher 89; Die Erde u. Erscheinungen ihrer Oberfläche. Nach E. Reclus 74/76, 2. A. 92; D. Mansfelder Seen 93; Zur Hydrographie der Saale 96; Lehrb. der Erdkunde f. höh. Schulen 96/97; Beitrag zur physik. Erforschung der baltischen Seen 98.

Ullmann, Dominik, ✠, Dr. jur., o. UP. u. Hon-Doz. d. ThSch. Prag. (25/7 35.) V: D. östr. Civilprozeßrecht 85, 3. A. 92.

Ullmann, Karl, CPL., Red. b. „N. W. Tagbl." Wien IX, Mariannengasse 32. (Iglau 24/8 60.) ()

Ullrich, Herm., Litt. ♛, Sagenkunde, ✐, **Ue:** E, Dr. phil., OLehrer (höh. Handelslehranstalt). Chemnitz, Agricolastr. 12.

(Waltershausen $^{23}/_{4}$ 54.) **B:** D. franz. unregelmäß. Verben 88; Robinson u. Robinsonaden I 98; Deut. Musteraufsätze 99. **H:** C. L. Wucke, Sagen der mittl. Werra, d. Rhön und fränk. Saale, 2. A. 91.

Ullrich, Paul Wilh., Genealogie. Berlin W 35, Steglitzerstr. 67 III. (Zwickau $^{8}/_{1}$ 59.) **B:** Die Anfänge d. Univ. Leipzig I. Personalverzeichnis 1409—1419 91. ()

Ullrich, Valent., ●, Stadtschr. Würzburg, Reibeltsgasse 3. (Schönkrippen $^{27}/_{9}$ 52.) **B:** Horizont. Gestalt u. Beschaffenheit Europas und NAmerikas 88; Festschr. zur Hundertjahrfeier d. Geburtstages Kaisers Wilhelms I. 97. ()

Ullsperger, Franz, Germanist, GP. Prag-Smichow, Karlsgasse 10. (Komotau $^{9}/_{4}$ 57.) **B:** Syntaktische Verwendg der Verbindung wan daz im MHochd. 80; Modusgebrauch in mhd. Relativsätzen 84/86 III; D. schwarze Ritter in Schillers „Jgfr. v. Orleans" 90; Schulausg. Jungfr. von Orl. 93; Wallenstein 96.

Ullstein, Franz, BP., Dr. jur., H: d. „Berl. Ill. Ztg." Berlin SW, Charlottenstr. 9. (ebda $^{16}/_{1}$ 68.)

Ullstein, Hans, BP, RA., Chefred. d. „Berliner Zeitung". Berlin SW, Kochstraße 23. ($^{18}/_{1}$ 59.) ()

Ulmann, Frau Regine (Pseud. Gertrud Bürger, Agnes Thal), ✎, Frauenfrage, Erziehung, Handarbeit, Direkt. d. Fachschulen des „Mädchen-Unterstützungs-Vereines", Red. v. „Blatt d. Hausfrau". Wien II/2, Kaiser Josefspstr. 32. (ebda $^{1}/_{9}$ 47.) ()

Ulmann, Sigmund (Pf. Heinr. Walther), populäre Litt. Wien II/2, Kaiser Josefspstr. 32. (Pirnitz $^{15}/_{8}$ 35.) **B:** Ill. Wiener Tarokbuch 87; Das edle Whist, 8. A. 88; Illustr. Wiener Piquetbuch 89; Buch der Familienspiele 92. ()

Ulrich, Franz, Eisenbahnwes., Präs. d. Kgl.-Dir Cassel, Victoriastr. 2. (Hersfeld $^{3}/_{3}$ 44.) **B:** Tariferhöhung od. Reichseisenbahnen? 76; Eisenbahntarifwes. 86; Traité général des tarifs de chemin de fer 90; Personentarifreform und Zonentarif 92; Ausbildg d. höh. Verwaltungsbeamten in Preußen 93; Staffeltarife u. Wasserstr. 94; Staatseisenbahnen, Staatswasserstraßen und die deutsche Wirthschaftspolitik 98 (auch franz.).

Ulrich, Jakob, roman. Ψ, Dr. phil., ao. UP. Zürich V, Zeltweg 66. ($^{23}/_{9}$ 56.) ()

Ulrich, Wilhelm, Ψ, Dr. phil., Dir. a. D. Langensalza. **B:** D. frz. Examinat. ()

Ulrici, Clara, s. Ulrike Henschke.

Ulrik, Frau Friederike (Pf. U. Fricke), **Ue:** F., Roman. Wien IX, Hörlgasse 5. (Prag $^{16}/_{11}$ 64.) **Uc:** E. Daudet, Mlle. de Circé 98. *

Ulsamer, Joh. Alfred (Pf. Hans von Küssenberg), (k.), LB., Rat. ♛, ✎, Hauptlehr. Küßnach, Baden. (Ygersheim, W. $^{4}/_{9}$ 51.) **B:** Alterprobte Heilkräuter 90, 2. A. 93; Unsere einheimischen Beeren 90, 2. A. 93; Unsere einheimischen Obst- u. Waldbäume 93; Küchengewürzkräuter unsere deutschen Haus- und Gartenpflanzen 93; D. wichtigst. Bienenpflanz. 93; Unsere eßbaren Pilze (Schwämme) 96. ()

Umfried, Otto (Pf. Karl Eris), Friedensbewegung u. soz. Frage, Stadtpfarr. Stuttgart, Martinsstr. 6. (Nürtingen $^{2}/_{5}$ 57.) **B:** Arbeiter-Evangelium 93; Friede auf Erden, 1. u. 2. A. 97; Der Krieg auf der Anklagebank 98. ()

Umlauft, Friedr., ●, Dr. phil., Prf., H: d. „Dtschn Rundschau f. Geograph. zc." Wien VI, Wallgasse 26. (ebda $^{9}/_{6}$ 44.) **B:** Oesterr.-Ung. Monarchie, 3. A. 97; Wanderungen d. b. österr.-ungar. Monarchie 79; Erzherzogt. Oesterr. u. d. Enns, 2. A. 94; Geogr. Namenbuch v. Oesterr.-Ung. 84; D. Alpen 87; Afrika in kartograph. Darstellung v. Herodot bis heute 87; D. Luftmeer 90; D. Fürstentum Liechtenstein 91; Die räuml. Entwickelung d. Stadt Wien v. d. Römerzeit bis zur Gegenwart 93; Namenbuch d. Stadt Wien 95.

Umpfenbach, Karl, ✉, Dr. phil., o. UP. Königsberg i. Pr. (Gießen $^{5}/_{6}$ 32.) **B:** Lehrb. d. Finanzwissensch. 59/60 II, 2. A. 87; Volkswirtschaftslehre 67; Des Volkes Erbe 74; Kapital in seiner Kulturbedeutung 79; Altersversorg. u. Staatssozialismus 83. ()

Unbescheid, Wilh. Hermann, ♆, ●, Dr. phil., Prof. Dresden, Lüttichaustr. 11. (ebda $^{31}/_{5}$ 47.) **B:** Dornröschen 66; Beitrag z. Behandl. d. dram. Lektüre. Mit einer Tafel zu Schillers Dramen 86, 2. A. 91; Husarenritt, Dichtg 86; Großmütterchens Traum 88; Aus großer Zeit, Dichtung 90; Der Kürassier von Mars la Tour, Dichtg 90; Der Landwehrmann von Angecourt 91; Bonapartes Tod, Dichtg 88; Das Vaterunser, Dichtg 91; Mein Heim in Liedern, Ged. 91; Die Kaiserproklamation. Mit e. Vorsp.: Am Kyffhäuser u. Staufen, Mel. D. 97; Auszug aus d. Chronik d. Familie Unbescheid 1658—1897 I. 97.

Ungemach, Wilh. (Pf. Wilh. v. Soest), ♆, ✎, Kaufmann. Elberfeld, Deweerthstr. 49 I. (Soest, Westf. $^{9}/_{5}$ 49.)

Unger, Franz, ●. Wien V, Anzengrubergasse 21. (Graz $^{27}/_{1}$ 071.) **B:** Fragezeichen, Schw. 95; Sollizitator, Kom. Sz. 95; Schatz im Kasten, Schw. 96; Um 8 Uhr Morgens, Kom. Sz. 96; Verbrechen im Keller, Schw. 97; Kniewieit v. Plützerl, Schw. 97; Im Banne d. Hypnose, Schw. 97; Weiße Indianer, Schw. 97; Sein Vis-à-vis, Schw. 97; Banditenstreiche, Schw. 97; Von der blauen Donau u. der grünen Mur, G. 99. *

Unger, Georg Frdr., klass. Ψ, ♛, Dr. phil., o. UP., Gymn. Würzburg, Sanderring 3. (Bayreuth $^{14}/_{6}$ 26.) **B:** Cicero de officiis

52; Hellas in Thessalien 63; Chronologie d. Manetho 67; Röm. Quellen d. Livius 78; Röm. Stadtära 79; D. sog. Cornel. Nepos 81; Kyaxares u. Astyages 82; Periplus d. Avienus 82; Troische Aera d. Suidas 85; Zeitrechnung d. Griechen u. Römer 86, 2. A. 92; Gang d. altröm. Kalend. 88; Abfassungszeit der ägypt. Festkal. 90.

Unger, Jos., ⚒, Dr. jur. u. phil., emer. o. ÖUP., GRat, Exc. Wien I, Kantgasse 3. (ebda $^{2}/_{7}$ 28.) **B:** Ehe in ihrer welthistor. Entwickelg 50; Wissensch. Behandlung d. österr. allg. Privatrechts 53; Entwurf e. BGB. f. d. Kgr. Sachsen 53; Rechtl. Natur der Inhaberpapiere 57; Verlassenschaftsabhdlg in Oesterr. 62; Reform d. Wiener Univ. 65; System d. österr. allg. Privatrechts, 4. A. 76. ()

Ungerer, Adolf, Ψ, Pfr. Eckirch bei Markirch, OElsß. **B:** Stimme aus d. Elsaß, G. 91, u. A. 92; Abelard und Heloise 93; Alma, das Zigeunermädchen 93. ()

Unglaub, Carl, Musik. Leipzig, Zeitzerstr. 40 II. (Gera $^{30}/_{4}$ 62.)

Unkel, Karl, ♃, Pfr. Cornelimünster b. Aachen, Rheinprov. (Cöln $^{26}/_{8}$ 44.) **B:** Bertholdvon Regensburg 82.

? Unold, Johannes, prakt. ⚕ u. ✠, Dr. phil., k. b. Reallehrer z. D. München, Kaulbachstr. 51 II. (Memmingen 60.) **B:** Die ethnolog. u. anthropolog. Anschauung bei J. Kant u. J. N. Forster 86; Grundlegung für eine moderne praktisch-ethische Lebensanschauung (nation. u. ideale Sittenlehre) 96; Ein neuer Reichstag! 97; D. Deutschtum in Chile 97; Zur Charakterbildung der Frau im 20. Jahrh. 98. ()

Unruh, Hans v., s. Maxim. Böttcher.

Unterrichter, Otto, Alpines, ⁄, Dr. phil. Innsbruck, Herzog Friedrichstraße 39. ()

Uphues, Goswin K., ✠, ⚒, Dr. phil., ao. UP. Giebichenstein b. Halle a/S., Wittekindstr. 11. (Brochterbeck $^{18}/_{3}$ 41.) **B:** Reform d. menschl. Erkennens 74; Kritik des Erkennens 76; Die Definition d. Satzes nach d. Platonischen Dialogen Kratylus, Theätet, Sophistes 80; Wesen des Denkens nach Platon 81; Grundlehren der Logik nach Rich. Shutes Discourse of trouth 83; Wahrnehmung u. Empfindung 88; Ueb. d. Erinnerg 89; Psychologie d. Erkennens 93; Sokrates u. Pestalozzi 96; Schule u. Leben 97; Pestalozzis Psychologie u. Ethik 98.

Uppenkamp, Aug., klass. Ψ, Dr. phil., GehRegR. Münster i. W. (Nienborg i. W. $^{23}/_{7}$ 24.) **B:** De origine conscribendae hist. litt. apud Graecos 47; De temporum usu quaest. grammat. 61; D. Buch Ciceros über d. Pflichten, zum Ueberf. ins Latein. bearb. 68; Das 1. u. 5. Buch der tusculan. Untersuchgn dto. 69; Gesch. der Stadt Konitz 73; Die beiden ersten Bücher Ciceros vom Redner, z. Ueberf. ins Latein. bearb. 80; Aufgab. zum Ueberf. a. d. Deutschen ins Latein. 80/82; Zwei Wortfamilien 88; D. Begriff d. Scheidung nach s. Entwickl. in semit. u. indogerman. Sprachen 91; Beiträge zur semitisch-indogerman. Sprachvergleichg 95.

Urban, Hans, VB., Hdb. „Allgem. Oesterr. Chemiker- u. Techniker-Z." u. d. „Organs d. Ver. d. Bohrtechniker". Wien XVIII/2, Scheidlstr. 26. (Maros-Vasarhely $^{8}/_{2}$ 63.)

Urban, Jgn., ✠, Dr. phil., Prf., Unterdir. d. Kgl. Botan. Gartens u. Museums, Red. v. „Martii Flora Brasiliensis". Berlin-Friedenau, Sponholzstraße 37. (Warburg, W. $^{7}/_{1}$ 48.) **B:** Prodromus einer Monograph. d. Gattg. Medicago 73; Gesch. d. Kgl. Bot. Gart. 81; Fam. d. Turneraceen 83; Addit. ad Flor. Ind. occ. 92—97; Symb. ad Flor. Ind. occ. 98.

Urban, Jos., Milit.-Hygiene, Dr. med. Wiener-Neustadt, z. Zt. kommand. als OStabsarzt z. Garnisonspital N. 25, Sarajevo, Bosnien. (Sandau b. Eger $^{22}/_{5}$ 44.) **B:** Grundlehre d. Chemie u. ihre kriegswiss. Anwendung 84; Sanitätsdienst im Frieden u. i. Felde 84; Kurze Anthropologie, Gesundheitslehre u. d. ersten Hilfeleistung bei Unglücksfällen 91.

Urban, Michel (Pf. Michel Bieber, M. Geiger), Kultur♃, Nov., ⁄, Politik, Volkslitt., ✠, Dr. med., Stadtarzt, Red. der „Erzgeb.-Zeitg". Plan b. Eger, Marktplatz 74. (Sandau b. Eger $^{30}/_{4}$ 47.) **B:** Aus dem Sagenbuch der ehemal. Herrschaft Königswart 79; Gesch. d. Stadt u. Herrschaft Königswart 80; Aus dem Sagenbuch von Plan 82; Heimatskde des Ger.-Bez. Plan 84; Truppenbeweg. durch Plan u. Umgeg. 1741/43 84; Bergbau zu und um Michelsberg 84; Dialekt-Dichtgen 87/88; Im Tepl. Mittelgebirge 88; Festl. Jahr i. Sandauer u. Planer Bezirk 88; Lenune u. Seffopin 88; Kindeslied im dtschn Volksliede Nordwestböhmens 89; Frohe Klänge a. d. Rockenstube 89; Aus d. Tagebuch eines Freundes 89; Aus d. Truhe der Urahnen 88; Kerngestalt aus dem Egerlande 89; Anfinglied u. Liebeslied im dtschen Volksliede Nordwestböhmens 90; Von der Wiege bis zum Grabe 91; Festbräuche i. Gaue d. Narisker Böheims 91; Dichtungen i. ostfränk. (egerländer) Dialekte 91; Beiträge z. Deutsche Volkslieder aus Böhmen 91; Auf deutscher Vorwacht 91; Auf deutscher Wacht 92; Im Kampf um die deut. Heimat 92; Zur Gesch. von Alt-Marienbad 93, des Erzgebirges 93; Für Volkstum u. Freiheit 93; Im Isspensee; Der Planer Chronist Schmidt 93; Deut. Bauernehre im Egerlande 94; Gesch. v. Petschau 94, v. Neumarkt u. d. Tepler Stiftsbesitzes überhaupt 93; Aus da Haimat, Volksliedersammlung a. dem Egerlande 94;

Z. Gesch. d. Wallfahrtsortes Maria Kulm 94; Es war einmal 94; Uffo Horn in der Teplitzer Versammlung d. J. 1848 94; Die Annakirche bei Plan 95; Eger 1848 95; Z. Gesch. d. Stadt Mies 95, des Klosters Chotieschau 95; Viviana, der Schutzgeist Nr. Böhmens 96; Z. Litt.Gesch. WBöhmens 96; D. deut. Volksleben in Plan-Königswarter Bez. 97; In der Rockenstube des Geigerhofes 97; Zur rechts-hist. Stellg Egers z. Königr. Böhmen 97; Das Passionsspiel in d. Stadt Plan 97; Alla da-Hand-G'schichtn aß 'n Eghaland u tschainst-ünnean dümm 98; Aeltere egerländer Volkslieder 98; A. einer egerländer Rockenstubn 98; Ein Achtundvierziger 98; Mit germanischer Kraft 98; Das Volksleben im Planer Bezirk 98; Aus einer egerländer Hudsastubn 98.

Urban, W., DDeSchG., Red. Wien VIII, Strozzigasse 41. (*)

Urbani, Aug., s. Marg. Mirbach.

Urbanitzky, Alfr. Ritter v., ∩, Elektrotechn., Dr. phil., OIngen. im österr. Handelsminist. Wien IV, Kolschitzkygasse 10. (Voitsberg $^{2}/_{8}$ 52.) **B:** Elektr. Beleuchtung u. ihre Anwendung in d. Praxis 82, 2. A. 89; Elektr. Licht 83, 3. A. 90; Elektr. Beleuchtungsanlagen 83, 3. A. 98; Les lampes électriques et leurs accesoirs 85; Elektrizität im Dienste der Menschheit 85/86, 2. A. 95; Electricity in the Service of Man 86, 3. A. 94; Blitz u. Blitzschutzvorrichtgen 86; Elektrizität u. Magnetismus im Altertum 87; Elektrizität des Himmels und der Erde 87; Physik 92; D. Elektrizität, 5. A. 96.

Urbansky, Adalbert, ∧, ∩, Dr. phil., Prf., Vorst. d. UBibl. Lemberg, Nikolausstr. 15. (Chodorow, Galiz. $^{28}/_{8}$ 20.) **B:** Problem aus d. Elektrostatik 50; Vorträge üb. höh. Physik 57; Magnet. Beobachtgen 85; Theorie d. Potenzials 64. ()

Urbas, Wilh. (Pf. zuweil. Helmar Wilbus), (k.), ✎, Essay, Staatsrealsch. P. Graz, Naglergasse 17 a. (Laibach $^{14}/_{7}$ 31.)

Urlichs, Heinrich Ludwig, klass. Altert.-Wiss., Dr. phil., GLehrer. München, Galleriestr. 18. (Würzburg $^{14}/_{9}$ 64.) **B:** Erläuternden Text zu Denkmälern griech. u. röm. Skulptur v. Brunn u. Bruckmann (m. A. Furtwängler) 96/98; Hand-Ausg. 98; Beiträge zu d. Ausgabe d. kunsthist. Bücher d. ä. Plinius v. C. Sellers 96.

Ursinus, s. Ernst Barre.

Urwalek, Joh., (k.), Piarist, ✠, Dr. phil., OGP. Baden b. Wien, Frauengasse 10. (Gars $^{25}/_{12}$ 36.) **B:** Philipp II. u. Alexand. d. Gr. 75; Delphi u. sein Verhältnis zur griech. Philos. 78; St. Coloman 80; Isis-Kultus in Oesterr. 81; Mithraskult i. Occident u. in Oesterr. 85; Venuskult mit bes. Rücksicht auf Oesterr. 82; Erinnerung an Gars im Kampthal 78, 2. A. 90. ()

Uschner, Karl R. Waldemar (Pf. Chrusen), BB., ♂, ✎, Dr. jur., AGer. R. a. D. Oppeln. (Wittenberg $^{30}/_{5}$ 34.) **B:** Geburtstag, Sch. 67; Schauspiele 69; Lösung durch ein Wunder, Dr. 73; Demaskierte Masken, L. 74; Der letzte Minnesänger, Ep. 74 II; Liebesproben des Cervantes, Dr. 78; Waldverborgenheit, L. 79; Intriguierten, Lsp. 80; Eingeschneit, L. 80; S. Trinitatis, L. 81; Vorstadt-Idyll, N. 82; Schweizer Album-Blätter, N. 82; Lustig aber artig, L. 83; Leute von heute, N. 86; Fee von Heidelberg, Jub.-Festsp. 86; Jukka oder das Grabmal der Liebe, Dr. 87; Die ist verdächtig, L. 88; Zwei Kaiser-Gräber 88; Schsple 89/94 III; Proletarierkind, Sch. 91; Skizzenbuch in Versen 94; N. Skizzenb. i. V. 95; Deut. Gedenkblätter 96; Genugthuung, L. 96; Karl XII., Dr. 96; Prolog z. Centenarfeier 97; D. n. Herrenhaus, L. 97; Verschlagene Deutsche, Singsp. 98; Bühnenspiele 98.

Usener, Hermann, klass. Ψ, Dr. phil., o. UProf. Bonn. (Weilburg $^{23}/_{10}$ 34.) **B:** Quaest. Anaximeneae 56; Analecta Theophrastea 58; Alexandri Aphrodisiensis problematorum lib. III. et IV 59; Scholia in Lucani bellum civile 69; Anecdoton Holderi 77; Legenden d. Pelagia 79; De Stephano Alexandrino 80; Philolog. u. Gesch.-Wissensch. 82; Acta s. Marinae et s. Christophori 86; Altgriech. Versbau 86; Epicurea 87; Religionsgesch. Untersuchgn 88 II; Dionysius Hal. de imitat. etc. 89; Der h. Theodosius 90; Dionysii Hal. quae fertur ars. rhet. 95; Götternamen 96; Stoff d. griech. Epos 97. **H:** Kayser, Homers Abhdlgn 81; J. Bernays, Ges. Werke 85 II.

Usselmann, Carl Friedr. Georg (Pf. EdwinCarl), SchG., ✉. München, Pfarrstr. 5. (Bayreuth $^{26}/_{8}$ 60.)

V.

Vaders, Jos., ✎, Dr. phil., OLehrer. Münster, W., Erphostr. 38. (Bokum $^{27}/_{8}$ 60.) **B:** Grundr. d. Gesch. 91/92 III, 4. A. 98 IV; Bilder a. d. vaterländ. Gesch. 94. **H:** Annegarns Weltgesch. 9. A. (mit Dr. F. Faßbaender) 98 III; Dr. Longinus, Führ. durch das Münsterland I., 2. A. 98.

Vagt, Frln. Lina, Nov., ✓. Wismar. Gr. Hohestr. 5. (ebda $^{1}/_{3}$ 32.) **B:** Reflexe der Zeit, N. 69; Fern u. nah, G. 71; Das Geheimnis u. a. Nov. 95.

Vahlen, J., klass. Ψ, Dr. phil., o. UProf., GReg. R. Berlin W, Genthinerstr. (^{27})30.) **H:** Lachmanns Briefe an Moritz Haupt 92. ()

Vaihinger, Hans, Kantforscher, ✎, Dr. phil., o. UProf. **H:** D. Zeitschr., Kantstudien". Halle a. S. (Nehren $^{25}/_{9}$ 52.) **B:** Goethe als Ideal univers. Bildung 75; Hartmann, Dühring u. Lange 76; Kommentar z. Kants Kritik d. reinen Vernunft I 81/82, II 92; Naturforschung u. Schule 89. ()

Valenta, Eduard, Photochemie, k. k. Prf. an der k. k. Lehr- u. Versuchsanstalt für Photogr. Wien VII, Kaiserstr. 12. (ebda 6/3 57.) **B:** Klebe- u. Verdickungsmittel 83; Beiträge zur Spektralanalyse v. Eder und Valenta 93, 94, 95 u. 96; Die Photographie in natürl. Farben 94; Die Behandlung der für den Auscopierprozeß best. Emulsionspapiere 96; Photographie mittelst d. Röntgenschen Strahlen 96; Photography. Chemie u. Chemikalienkunde 98.

Valentin, Georg, ♐, Dr. phil., Bibliothekar d. Kgl. Bibl. Berlin W, Burggrafenstr. 6 II. (ebda 9/12 48.) **B:** Auflösgen der in Meier-Hirsch Slg von Beispielen u. s. w. enthaltenen Gleichungen u. Aufgab., 11. A. 82. ()

Valentin, Veit, ♌, ✠, Dr. phil., Real-GProf. Frankfurt a. M., Cronbergerstr. 12 III. (ebda 16/3 42.) **B:** Orpheus u. Herakl. i. d. Unterwelt 65; Bildung d. koptischen Nomens 66; Rhythmus als Grundl. einer wissensch. Poetik 70; Hohe Frau von Milo 72; Komposition d. Horazisch. Epistel a. d. Pisonen 76; Städelsche Galerie zu Frankfurt a. M. mit 32 Radierungen von J. Eisenhardt 77; Neues über d. Venus v. Milo 83; Cornelius, Overbeck, Veit, Schnorr, Führich 86; Rede auf Ludw. Börne 86; C. J. v. Steinle 87; Freundesgruß; Horatii carmen II 7, neu erklärt 87; Ueb. Kunst, Künstler u. Kunstwerke 89; Freie deutsche Hochstift 89; D. Naturalismus u. s. Stellung in d. Kunstentwickelung 91; A. Rethel 92; Goethes Faustdichtung 93; Der Blumen Rache, Blumensp. 96; Joseph, d. Sohn Jakobs, Schulsp. 97. **H:** Deutsche Schulausgaben (mit H. Schiller); Goethe, Iphigenie 94; Lessing, Laokoon 94; Sophokles, Antigone, neu übers. 95; Schiller, Jungfr. v. Orl. 95, Braut v. Messina 96; Goethe, Hermann u. Dorothea 96; Erläuterung zu G. Faust 97; Lessings Minna v. Barnhelm 97.

Valentin, Viktor, s. Bianca Bobertag.

Vallazza, Theodor, PA., Red. des „Mähr. schles. Corresp." Brünn. ()

Vallazza-Wallner, Carl, DDeSchG., ♅, Fachlehrer und Schriftst. Brünn, Tivoligasse 52. *

Valmy, Alfr. de, s. Jul. Stinde.

Vámbéry, Herm., Kunst♛, Reisen, Prf. Budapest. (Szerdahely 19/3 32.) **B:** Gesch. Bocharas 62; Tschagatatische Sprachstudien 67; Wanderungen i. Pers. 67; Skizzen aus Mittelasien 68; Rußlands Machtstellung i. Asien 71; Zentralasien und d. engl.-ruff. Grenzfrage 73; Reise i. Mittelasien, 2. A. 73; Islam i. 19. Jahrh. 75; Sittenbilder aus d. Morgenland 76; Primitive Kultur d. turkotatarisch. Volkes 79; Ursprung d. Magyaren 82; Türkenvolk 85. ()

Vancsa, Max (Pf. Hagen), DDeSchG., ♛, Musikkritik, Dr. phil., Kustos des niederösterr. Landesarchivs und d. Biblioth. Wien VI/1, Heugasse 18. (1/10 66.) **B:** D. erste Auftreten d. deut. Sprache in d. Urkunden, gekr. Preisschr. 96.

Vanderstetten, Emil, ♑, Reg. u. Schauspiel. Regensburg. (Schloß Stettenfels 3/1 68.) **B:** Klosterglocken. () [Sojecki.

Vandow, Eugen, s. Joh. Cas. Arth. v.

Vanselow, Karl, ♅, Nov., ♑, ♪, ✠. Berlin SW 29, Gneisenaustr. 103. (Schönlanke 20/3 76.) **B:** Märchen der Liebe (Märchen, Nov. und Dichtungen) 98; Von Weib u. Welt, Ged. 98. **H:** Sonnenregen (Ged. v. Jul. Vanselow †) 93.

Varges, Willi, ♛, spez. Verfassungs♛, Dr. phil., RealGOLehrer. Ruhrort, Milchstr. 28. (Magdeburg 25/10 61.) **B:** Gerichtsverfassg d. Stadt Braunschw. 90.

Varnhagen, Frau Helene, Gattin des Folg. (Pf. Helene Küchenbahl). Erlangen, Löwenichstr. 26. **Ue:** R. Schmidt, Nikodemus, bibl. Charakterbild 90.

Varnhagen, Herm., engl. u. roman. Ψ, vergl. Litt.♛, Dr. phil., o. UP., H: „Erlanger Beiträge zur engl. Philolog. u. vergl. Litt.-Gesch." Erlangen, Löwenichstr. 26. (Arolsen 10/3 50.) **B:** An Inquiry into the Origin of the Particle „but" 76; Verz. d. auf d. neueren Sprachen bezügl. Progr. u. Dissertationen 77, 2. A. 93; Ital. Prosaversion der sieben Weisen 81; Ind. Märchen auf s. Wanderung durch d. asiat. und europ. Litteraturen 82; Longfellows Tales of a Wayside Inn und ihre Quellen 84; Eginhard u. Emma 87; Longfellows Tales of a Wayside Inn m. d. Anmerkungen 88; Aelteste altfranzös. Bearbeitg d. Streites zw. Leib u. Seele 89; Zur Gesch. d. Legende d. Katharina von Alexandrien 91; Zu Dicks Ausgabe der Gesta Romanorum (3 Schriften) 91/92; Lat. Bearbeitng d. Legende d. Katharina von Alexandrien nebst d. Texte des Mombritius 92; Hist. de l'Abbé teint en vert 92; Ueb. e. Sammlung alter ital. Drucke der Erlang. Univ.-Bibl. 92; Ueber d. Fiori e vita di filosafi ed altri savii et imperadori nebst dem ital. Texte 93; Ueber die Miniaturen in vier franz. Hdschn des 15. und 16. Jahrh. 94; La Storia della Biancha e la Bruna 94; Ital. Kleinigkeiten 95; Lautrecho, eine ital. Dichtg d. Francesco Mantovano 96; Schlacht a. d. Lisaine 96; Werber gegen Bourbaki, der Kampf des 14. deut. Korps geg. d. franz. Ostarmee im Januar 1871 97; Zur Gesch. d. franz. Feldzuges gegen Mailand i. J. 1522 98. **Ue:** Rud. Schmidt, Der verwandelte König, Sch. 89; Derf., Erlöst, Sch. 91.

Varrentrapp, Conr., ♛, Dr. phil., o. U.-P. Straßburg, E. Vogesenst. 10. (Braunschweig 17/8 44.) **B:** Erzb. Christian I. von

Mainz 67; Gesch. d. kurf. Univ. Bonn 68; Herm. v. Wied 78; Johs Schulze 89. ()

Vasconcellos, Frau Carolina Michaëlis de, geb. Michaëlis, Dr. phil. h. c., span. u. port. Litt., **Ue**: SpPort. Porto, Rua de Cedofeita 159. (Berlin $^{15}/_3$ 51.) **B**: Cid 68; Romancero del Cid 71; Tres Flores del Teatro Antigo español 76; Studien z. roman. Wortforschung 76; Portug. Weihnachtsauto 81; Versuch über den Ritterroman Palmeirim de Inglaterra 83; Poesias de Sá de Miranda 85; Stud. z. hispan. Wortdeutg 85; Romanzenstud. 91; D. portug. Infinitiv 91; Gesch. d. portug. Litt. 93; Fragmentos etymol. 94; Zum Liederbuch des Königs Denis 95; Randglossen z. altportug. Liederbuch 96. ()

Vatter, Joh., Vorst. d. Taubstummenanstalt. Frankfurt a. M., Eckenheimer-Landstr. 29. (Trailfingen $^{19}/_2$ 42.) **B**: Verbund. Sach- u. Sprachunterr. I 75, 7. A. 95, II 75, 5. A. 93; Fibel 77, 3. A. 86; Kl. Naturlehre 79; Dtsche Sprache u. ihre method.-prakt. Behandlung 81; Sprachstoffe 83; Method.-prakt. Bemerkungen z. ersten Sprachunterr. 83; Wie lehrt man Taubstumme gut sprechen 84; Sprechtafeln 85; Wandfibel mit Bildern 87; Taubstummenpflege 91; Ausbildung d. Taubst. in d. Lautsprache 92 II; Evang. Relig.-Buch 93. ()

Vatter, Jul., ✠, Insp. u. Stationsvorst. Reichenberg, Böhmen. (ebda $^{8}/_4$ 46.) **B**: Leipaer Erinnerungen 93; Undern Jaschken, Geb. in Reichenberger Mundart 96.

Veckenstedt, Edmund, ✪, ✓, Kunst. u. Litt. ✠, ✝, ✓, Sagenkunde, Kritik, Dr. phil. Marburg a. d. Lahn, Ockershäuser Allee 13. (Behlitz $^{7}/_1$ 40.) **B**: Regia potestas quae fuerit secundum Homerum; Apollo v. Belvedere 70; Naturnachahmung in der Kunst 75; Gesch. d. Gil-Blas-Frage 79; Wend. Sagen 80, d. Zamaiten 83/84 II; 25 Jahre z. See 84; Sztukoris, d. Till Eulenspiegel d. Zamaiten 84; Pumphut, e. Kulturdämon d. Deutschen 2c. 85; S. Perowoskaja, Sch. 85; Wendenkönig u. der myth. König der Letten 85; Deutschlnds Zukunft in Afrika 85; Llorona 87; Farbenbezeichnungen d. Chanson de Roland u. d. Nibelungen Not 87; Rybecal, ein. slav. Fischgottheit 88; Gesch. d. griech. Farbenlehre 88; Wieland d. Schmied u. d. Feuersagen der Arier 89; La Musique et la Danse dans les Traditions des Lithuaniens, Grecs et Allemands 86; Le tambour du roi des Wendes 89; Sagen a. d. Prov. Sachsen; Aberglaube aus der Prov. Sachsen; Die Kosmogonien d. Arier 90; De Slapende Jongeling 90; Die Mythischen Könige der Arier 90, 91; Vorabend u. Fest St. Joh. d. Täufers 91/92; Die Kyffhäusersage u. Frau Holle 91; Das wilde, heilige u. Gebrauchsfeuer 93; Z. Volkenkunde in Mythologie, Meteorologie u. Volksanschauung 94; Das Paradies und die Bäume des Paradieses 96; Der Met nach Wesen und gesch. Bedeutung 97. ()

Veil, Heinrich, Dr. phil., GDir. Straßburgi. E., Studentenplatz 8. (Schorndorf $^{21}/_2$ 50.) **B**: Zum Gedächtnis J. Sturms 88; Justinus Rechtfertigung b. Christent. 94. ()

Veit, Gust. v., Gynäkologie, Dr. med., o. ÜPL. GOMed.-R. Bonn. (Leobschütz $^{8}/_4$ 24.) **B**: Krankheiten d. weibl. Geschlechtsorg. 55, 2. A. 67. ()

Veit, Joh., Geburtshilfe u. Gynäkologie, Dr. med., o. ÜPL. Leiden, Holl., Rapenburg 65. (Berlin $^{17}/_7$ 52.) **B**: Eileiterschwangerschaft 84; Anatomie des Beckens 87; Handb. d. Gynäkologie 96/97 III. **H**: Gynäkologische Diagnostik 90 f.; (mit Olshausen): Schröder, Geburtshilfe 88/93, 98.

Mith: Handb. der Geburtshilfe 88/89 II.

Velatus, ƒ. Kurt Laßwitz.

Veldenz, A., ƒ. Auguste Weismüller.

Velke, Wilhelm, ♛, Dr. phil., Prf., OBibliothekar. Mainz, Schloßplatz 17. (Belzke $^{21}/_1$ 54.) **B**: De metris polyschematistis 77; Kunsthistor. Analekten 82; Schriften über Mainz 83/98; Landgrafen u. Großherzöge v. Hessen-Darmstadt 93.

Velten, Erna, ƒ. L. Peterson.

Velten a. d. Hinterwald, ƒ. G. Bossert.

Vely, Frau E. (geb. Couvelu), Roman, Nov. Berlin W, Maaßenstr. 14. (Braunfels $^{8}/_8$ 48.) **B**: Assunta 75; Leier u. Palette 75; Erbin d. Herz. 77; Kämpfe u. Ziele 78; Gratiana; Kinder d. Frau v. Bland; Immaculata, R.; Verschneit, verweht; Auf Irrwegen; Südlicher Himmel, R.; Drei Generationen, R.; Wahlverlobten; Herodias, R.; Herzog Karl von Württ. u. Franziska von Hohenheim; Dorfluft, Erz. 85; Sport; Adams Söhne — Evas Töchter, St.; Malaria, R.; Spottdrossel, R.; Wer sühnt's, R. 92; Josa Dario, Sch.; D. Gnadenlöhner, Vst.; Sie büßt, R.; Kl. Füße, R.; Armenhäusler, Stiz.; D. Wieschen, R.; Das Fräulein, R.; Medusa, R.; Alles wohl an Bord, R. 96; Mente, R. 96; Weggenossen, R.; Wolkenteil, R.; Gelb-Stern, R.

Venetianer, Theod., ƒ. Amalie Bruder.

Verakoff, Ernst, ƒ. Max Osterberg-Verakoff.

Verden, C. v., ƒ. Carl Ferd. v. Vincenti.

Verdy du Vernois, Jul. v., ✕, Gen. d. Infant., Kgl. Preuß. Kriegsmin. a. D. Berlin W, Regentenstr. 16. (Freistadt, Schles. $^{19}/_7$ 32.) **B**: Studien zur Truppenführung 73/75 II; Kriegsgesch. Stud. nach d. applikator. Methode 76; Beiträge zum Kriegsspiel, 2. A. 81, zu den Kavallerie-Uebungsreisen 76; Ueb. prakt. Felddienstaufgaben, 5. A. 89; Studien üb. d. Felddienst 87, 95; Studien über den Krieg 90/91; Alarich, König der Westgoten, Tr. 94;

Im großen Hauptquartier 1870|71 95. ()

Vergani, Ernst, ✓, ℌ: des „Deutschen Volksblatt". Wien VIII, Josefsgasse 4|6. (Soleß 15/8 48.) **B:** Wahlreform 88; Verganis Reden 89; Verganis Schriften 90; Nach Konstantinopel u. Athen 91; Nach Sarajewo und Mostar 92. ()

Verger, Julius, ſ. Isidor Obſtgarten.

Veritas, ſ. Ed. Joſ. Richter.

Verkovics-Villámoſy, Anton (Pſ. A. v. Villámoſy), SchG., ℳ, Nov., ✓, Red. d. „Müllerſtube". Wien II, Taborſtr. 8. (W. Neuſtadt 22/3 66.) **B:** Wien nach 1000 Jahr., Spektakelſt. 92; Dupirt, Schw. 92; Amouretten, N. 93; Verführt, Verlaſſen, Verloren, N. 94; Morſche Ehe, N. 95, 3. A. 97; Mordende Frauen, N. 97; Frauenbrevier, Aphorismen 99.

Vermeulen, Gerh., (k.), Kirchen♛, Dr. theol.,ℊLehr.Regensburg.(Delft,Holl. 18/10 49.) **B:** De Romani Pontificis in ferenda infra haeresim censura infallibilitate judicio 74; Die Verlegg des Konzils von Trient 90; Das XIX. allgem. Konzil in Bologna 92; Preces quoditianae 93; Weg z. Erkenntnis d. Wahren 96; Geiſt u. Beruf d. kath. Prieſtertums 96. ()

Vérone, Marie Camille, ſ. T. Voelkel.

Verſen, Max, Chefred. d. „Fränk. Kurier". Nürnberg, Bucherſtr. 44 I. (Paderborn 28/12 57.) ()

Verſen, Rudolf, Red. d. „Dortmunder Zeitg". Dortmund. (*)

Verus, A., ſ. Ab. Marcuſe.

Verworn, Max, ✗, Naturwiſſ. (ſpeziell Phyſiologie), Dr. med. u. phil., ao. UP. Jena, am Prinzeſſinnengarten 3 a. (Berlin 4/11 63.) **B:** Pſychophyſiolog. Protiſten-Studien 89; Bewegung d. lebendig. Subſtanz 92; Allg. Phyſiologie 95, 2. A. 97; Beiträge z. Phyſiol. d. Central-Nervenſyſtems 98. * [berg-Pacific.

Veſten, Hermann, ſ. Herm. v. Feſten-

Vetter, Ferd. (Pſ. Fr. Volker), ⚧, germ. Ψ, Litt.♛, Dr. phil., o. UP. Bern, Aargauerſtalden 13. (Oſterfingen 3/12 47.) **B:** Z. Muspilli u. z. germ. Alliterationspoeſie 72; Sang u. Drang, G. 76; N. Mitteil. aus Konrads v. Ammenhauſen Schachzabelbuch 77; Sage v. Herkommen d. Schwyzer 2c. 77; Myſtikerpaar d. 14. Jahrh. 83; B. Fontana 83; St. Georgenkloſter in Stein am Rhein 84; Stadt Stein am Rhein im Reformationskampfe 84; Kunrats v. Ammenhauſen Schachzabelbuch 86 ff.; Gotthelfs Uli d. Knecht 87; Lehrhafte Litt. d. 14. u. 15. Jahrh. 89 II in Kürſchners Deut. Nat.-Litt.; D. h. Georg Reinbots v. Durne 96; Ferd. Schmid (Draumor) 97; Jer. Gotthelf im Urtext u. Beiträge z. Erkl. u. Textgeſchichte J. Gotthelfs 98 ff.

Vetter, Theod., engl., deut., ſlav. Litt. Dr. phil., ao. UP. u. Prof. am eidgenöſſ. Polytechnikum. Zürich, Plattenſtr. 42. (Dägerlen 28/9 53.) **B:** Zur Geſch. der nominalen Deklinat. i. Auſſ. 83; D. Spectator als Quelle d. „Diskurſe d. Mahlern" 87; Chronik d. Geſellſchaft d. Mahler 1721|22 87; F. R. Schmid Frh. v. Schwarzenhorn 90; Zürich als Vermittlerin engl. Litt. im XVIII. Jahrh. 91; Engl. Flüchtlinge in Zürich während d. 1. Hälfte d. 16. Jahrh. 93; Die göttl. Rowe 94; Wallenſtein in d. dramat. Dichtung d. Jahrzehnts ſ. Todes 94; Aus den Jugendjahren d. höh. Töchterſchule Zürich 95; J. H. Waſer (1713 bis 1777), ein Vermittler engl. Litt. 98. ℌ: Diskurſe d. Mahlern 1721|23. Mit Anmerkungen III 91; Breitinger, Grundzüge d. engl. Litt.- u. Sprachgeſch., 3. A. 95; B. Vetter, die mod. Weltanſchauung u. d. Menſch 94, 2. A. 96.

Vetter a. d. Hinterwald, ſ. G. Boſſert.

Viator, ſ. Rich. Buſch.

Victor, Hugo, ſ. Edwin Schloemp.

Victor, Natalis, ſ. Wilh. Gwinner.

Victor, Paul, Nov., ⚧, Kritik, cand. phil. Berlin W, Bülowſtr. 85. (Saargemünd 29/5 74.) **B:** Kindergeſch. 96. ()

Vidmar, Conſt. Joh., (k.), OSB., ✝, beſ. Kirchen♛, D., k. k. Prof. Krems a. D., Gartenaugaſſe 4. (Log in OKrain 13/4 51.) **B:** Teſtament unſeres Erlöſers 75; Maibetrachtungen über die 7 Worte d. ſeligſt. Jungfr. Maria 77; Adrian Gretſch's Predigten, n. Ausg. 80|81; Studie z. anthropol. Pſychologie 81; Groß. Katechismus 83; Introductio in Corpus jur. utr. 85; Vortrag contra Wereſchtſchagin 85; J. E. Veith 85; Kirchengeſch. Robitſch, neu bearb. 89|90; Compend. repetit. theol. dogmaticae 92 u. 97; Compend. Repet. Juris ecclesiastici 94 u. 98; Methodik d. kath. Religionsunterrichtes an allg. Volks- u. Bürgerſchul. 95; Te Deum laudamus, Predigt 95; Geſch. u. Feſtſchr. d. Penſionsinſtitt. „Confraternität" 95; Weltſprache-Idee u. Volapük 98; Lehrb. d. Kirchengeſch. 99.

Viebig, Clara, ſ. Clara Cohn.

Viereck, Louis, SchG., Pſ., Journaliſt, Hygiene, Red. d. „Hygien. Korreſp." u. d. „Menſchenfreund", Gen.-Sekret. d. „Nationalvereins z. Hebung d. Volksgeſundheit", Kammerger.-Referend. a. D. New York, City P. O. Box 1207. (Berlin 21/3 51.) ()

Viereck, Ludw., Ψ, ♛, Dr. phil., Prf. Braunſchweig, Hohethorprom. 1 a. (Wangelin 15/9 53.) **B:** Geſch. d. Bistums Naßeburg 1236|57, 80; Beck, Leitfaden beim erſt. Unterr. i. d. Geſch., 29. A. 95; Aßmann, Geſch. d. Mittelalters z. Förderung d. Quellenſtudien f. Studenten u. Lehrer III, 1. 2. A. 90; Die höh. Bürgerſchule, ihr Weſen und ihre gegenw. Lage 90; D. preuß. Provinz Hannover und d. Herzogtum Braunſchweig 91, 8. A. 98; Beck, Lehrer d. allg.

Gesch. f. höh. Unterrichtsanstalten, 14. A. 97; Bürgerkunde, Darlegung der wichtigsten staatl. Einrichtung. d. Dtsch. Reiches, Preußens, Bayerns u. Hamburg, 2. A. 94; Wilh. Krumme 94.

Bierhaus, F., ℞, GOJustR. u. vortr. Rat im prß. Justizminist. **H:** (m. Schultzenstein) d. „Zeitschr. f. dtschen Civilprozeß u. d. Verf. in Angel. d. freiw. Gerichtsbarkeit". Berlin W, Kleiststr. 20 II. (Cöln $^{10}/_{2}$ 50.) **B:** Formularbuch zu den deutsch. Prozeßordnungen. **Mith:** des Kochschen Kommentars zum Preuß. Landrecht.

Bierkandt, Alfred, Völkerpsychologie, Dr. phil., ThSchDoz. Braunschweig, Altenrekring 57. (Hamburg $^{4}/_{6}$ 67.) **B:** Naturvölker u. Kulturvölker 96.

Bierordt, Heinr., ✠, Dr. phil. Karlsruhe, Stefanienstr. 2. (ebda $^{1}/_{10}$ 55.) **B:** Geb. 80; Lieder u. Balladen 81, 2. A. 85; Kranzweihe, Festsp., 2. A. 82; N. Balladen 84; Akanthusblätter, Dichtgn aus Ital. u. Griechenl. 88; Vaterlandsgesänge 90.

Bierordt, Herm., innere ✠, Dr. med., ao. UP. Tübingen. (ebda $^{18}/_{10}$ 53.) **B:** Gehen d. Menschen in gesunden u. kranken Zuständen 81; Einfache chronische Exsudativ-Peritonitis 84; Kurzer Abriß d. Perkussion u. Auskultation 84, 6. A. 99; Messung d. Intensität d. Herztöne 85; Abhandlung über d. multilokulären Echinococcus 86; Anatom., physiolog. u. physikal. Daten u. Tabellen z. Gebrauch für Mediziner 88, 2. A. 93; Altes u. Neues in d. Therapie 90; Medizinisches aus d. Gesch. 93, 2. A. 96; Die angeborenen Herzkrankheiten 98. **H:** K. v. Vierordt, Schall- u. Tonstärke und Schall-Leitungsvermögen d. Körper 85.

Bierordt, Osw., innere ✠, Dr. med., o. UP., Dir. d. Poliklinik u. Kinderklinik. Heidelberg, Kaiserstr. 29. (Karlsruhe in Baden $^{5}/_{4}$ 56.) **B:** Diagnostik innerer Krankheiten 88, 5. A. 97; Rhachitis u. Osteomalacie 96; Therapie d. Infekt.-Krankheiten 95, 2. A. 97. [o. Schröder.

Bietinghoff, Lilly Baronin v., f. Lilly

Bietor, Wilh. (Pf. Quousque Tandem), Phonetik, Sprachunterr., o. UP. Marburg a. L., vor d. Barfüßerthor 15. (Cleeberg $^{25}/_{12}$ 50.) **B:** Rheinfränk. Umgangssprache in u. um Nassau 75; Handschriften d. Geste des Loherains 76; Engl. Schulgramm. I 79, 3. A. (m. F. Dörr) 98; Sprachunterricht muß umkehren! 82, 2. A. 86; Phonetik d. Deutsch., Engl. und Französ. 84, 4. A. 98; Ausspr. d. Schriftdeutschen 85, 4. A. 98; German Pronunciation 85, 2. A. 91; Ausspr. d. Engl. vor 1750 86; Engl. Lesebuch (m. F. Dörr), Unterstufe 87, 5. A. 97; Einführung in das Studium d. engl. Philologie 88, 2. A. 97; De Uitspraak van het Hoogduitsch (m. G. G. Valette) 89; Engl. Uebungsbuch (mit F. Dörr) Unterstufe 91; Wie ist die Aussprache d. Dtschen zu lehren? 93, 2. A. 95; Northumbrische Runensteine 95; Kleine Phonetik 97; Lesebuch in Lautschrift I 98; Elements of Phonetics (übs. von W. Rippmann) 98. **H:** Zeitschrift f. Orthographie 80|85; Phonet. Studien 88|93; D. Neuer. Sprachen (m. F. Dörr u. A. Rambeau) als Fortf. d. Phonet. Stud. 94 ff.; Shakespeare Reprints I 86|91 II (92); Hellwag, De format. loquelae 86; LeBoneFlorence of Rome I 93; Skizzen lebend. Sprachen I (Lloyd, Nord-Englisch) 98.

Biktor, Hugo, f. Hugo Grothe.

Billamósky, A., v., f. AntonVerkovicz-B.

Billaret, Albert, ✠, OStabsarzt I. Kl. Spandau. (Emmerich $^{28}/_{2}$ 47.) **B:** Leitfaden für Krankenträger 73, 5. A. 91; Hygien. Ausstellung 1883 85; Prakt. Gewerbehygiene 86; Handwörterb. d. ges. Medizin 87—91; Gesundheitsschädigende Einflüsse beim Gewerbebetriebe 94. ()

Billers, Alexander, ✠, spez. Homoeopathie. Dr. med., Arzt, Verl. u. Red. d. „Archiv für Homoeopathie". Dresden, Lüttichaustr. 7 I (St. Petersburg $^{25}/_{11}$ 57.) **B:** Homoeopathie u. d. Volkswohl 86; Homoeop. Behandlung d. Diphtherie 87, 5. A. 94; Intern. homoeop. Jahrb. 91|94 II.

Billinger, Frl. Hermine (Pf. H. Willfried), Roman, Nov. Karlsruhe, Jahnstr. 1. (ebda $^{6}/_{8}$ 49.) **B:** Doris, N. 80; Livergna 82; Verloren u. gewonnen, L. 83; Aus d. Kleinleben 85, 2. A. 89; Zenz 85; Sommerfrischen; Aus m. Heimat 87; Auch ein Roman u. a. Gesch. 90; Schwarzwaldgeschicht. 92; Schulmädelgesch. 92; Unter Bauern 94; Kl. Lebensbilder 95; Aus m. Heimat 96; Aus unsj. Zeit 96; Aus d. Badener Land 97; Das dritte Pferd 98; Die Thalkönigin 98.

Bilmar, C., f. Marga Lepehne.

Bincent, Ferd., ✓, ⚔, Jagd u. Sport, **Ue:** EFI. Red. v. „Sport im Bild". Berlin-Steglitz, Düppelstr. 21. (Frankfurt a. M. $^{6}/_{5}$ 50.) **B:** Meine Kriegsgefangene 95.

Bincent, Frau Laura (Pf. Leo Sonntag), staatl. gepr. Lehrerin, **Ue:** EF., ✓, Nov., Roman, ✠. Berlin-Steglitz, Düppelstr. 21. (Frankfurt a. M. $^{9}/_{2}$ 54.) **B:** Um Rang und Reichtum, R.

Bincenti, Karl Ferd. v., (Pf. C. v. Verben), BB., CP., Orient., Roman, Nov., ✓, Red. b. „N. Fr. Pr." Wien III|3, Strohgasse 19. (Baden-Baden $^{24}/_{12}$ 35.) **B:** Romane e. Gefolterten 70; Tempelstürmer Hocharabiens, N. 73; Unter Schleier und Maske, N. 74; Wien. Kunstrenaissance 76; In Glut u. Eis, N. 77; Auferstanden, R. 77; Wundergesch. d. Liebe, N. 80; Starke Seelen, N. 93; Aus gold. Wandertagen 95; **Ue:** Zerov-Beaulieu, Israel unter den Nationen 92. ()

Vindobonensis, s. R. Th. M. Wehofer.

Viola, Max, ✍, Nov., Eigent. d. „Montagsblattes". Budapest, Andrassystr. 25. (Steinamanger [29]/8 56.) **B:** Lieb e. Haidejohnes 76; Einfache Gesch. 86; Schloßgeschichten 88 II; Nadel d. Kleopatra 89; Zweierlei Liebe 93; Blasiert 95; Moderne Nippes 96; Der Birkenheimer 96; O, Peccini! 98.

Violet, Franz, BP., Dr. phil. Berlin W. Pallasstr. 22. ([13]/4 59.) ()

Virchow, Carl, ⊟, Naturwiss., ✍, Dr. phil., Chemiker an d. K. chem.-techn. Versuchs-Anst. Berlin W, Steglitzerstr. 20. (Würzburg [1]/8 51.) **B:** Analyt. Methoden z. Nahrungsmittel-Unters. 91. ()

Virchow, Rud., Naturw., Dr. med., o. UP., GMedR. Berlin W, Schellingstr. 10 II. (Schivelbein [13]/10 21.) **B:** Mitteil. üb. d. in OSchles. herrschende Typhus-Epidemie 48; Cellularpathol. 58, 4. A. 71; Gedächtnisred. a. J. Müller 58 u. Schönlein 65; Gesammelte Abhandl. z. wissensch. Medizin., 2. A. 62; Goethe als Naturforscher 61; Erziehung d. Weibes 63; Die nat. Entwickelung u. Bedeutung d. Naturwiss. 65; Lehre v. d. Trichinen, 2. A. 66; Ueb. d. Hungertyphus 68; Reden üb. Leben u. Krankſein 77; Aufgabe d. Naturwiss. i. d. neuen nat. Leben Deutschlds 71; Freih. d. Wiss. im mod. Staat 77; Ges. Abhandl. aus d. Gebiete der öffentl. Medizin 79 II; Beiträge zur Landeskunde von Troas 80; Alttrojan. Gräber u. Schädel 82; Sektionstechnik, 2. A. 88; Medizin. Erinnerungen von e. Reise nach Aegypten 88; Ueb. Nahrungs- u. Genußmittel 89; D. Bevölk. d. Philippin. 97. ()

Visco, Maximilian, s. Max Wischer.

Vité, Frl. Marie, Berlin SW. 46, Großbeerenstr. 5. (ebda [18]/10 76.) **Ue:** Bildungseinrichtungen für Erwachsene i. England (m. Dr. Ernst Schultze) 99. *

Vlach, Jaroslaw, ◉, Ethnographie, Dr. phil., GP. Prag-Smichow, Palackystr. 16. (ebda [6]/12 52.) **B:** (mit Freiherr v. Helfert) Cechoslaven 83.

Vochezer, Jos., (k.), ♔, Dr. phil., Pfr. Hofs, Württ. (Hauerz [26]/2 49.) **B:** Gesch. d. fürstl. Hauſ. Waldburg i. Schwab. 88/98 II.

Vocke, Wilhelm, Finanzwiss., Dr. oec. publ., KGORechR. a. D. Ansbach, D 401 a. (ebda [16]/1 20.) **B:** Bemerk. z. Gewerbesteuer in Bay. 57; Bay. Stempelnormen 58; Bay. Tax- u. Stempelnorm. 58; Bay. Gewerbesteuergesetz von 56, 58; Rechnerische Behandlung des Tax- u. Stempelwesens 63; Gesch. d. Steuern des britisch. Reichs 66; Bay. Kapitalrentensteuergesetz v. 56, 66; Handbuch f. d. Malzaufschlagswesen i. Bay. 68/69; Abgaben, Auflagen und die Steuer 97; Bayer. Gewerbsteuergesetz v. 81, 88; Grundzüge der Finanzwiss. 94.

Vögeli, Georg v., s. Ad. Ferd. Dörler.

Vögler, Rob., Naturwiss., Lehrer a. d. Stadtschule. Bahn, Pommern, Gr. Kirchenstr. 5. (Gollin [28]/7 50.) **B:** Nadelwald u. s. Glieder 88; Sumpf u. Wiese 88; D. Präparator u. Konservator 95.

Vogtlin, Adolf, Nov., ✎, Dr. phil., Basel, Weiherweg 26. (Brugg, Aargau [25]/2 61.) **B:** Meister Hansjakob, N. 91, II 92; Heilige Menschen, N. 95; Das Vaterwort, N. 96; Das neue Gewissen, N. 97. **Ue:** Maupassant, Pariſ. Abenteuer 97; drs., Der Regenschirm u. a. N. 97; Jenny, Die Jüngste, N. 98.

Völderndorff und Waradein, Otto Frhr. v., Dr. phil. München, Maximilianstr. **B:** Harmlose Plaudereien e. alten Münchners 92. ()

Völkel, August, ♔, Altertumskde, ✎, Lehrer. Oelsnitz, Vogtl., Schöneckerstr. (Schleiz [13]/6 44.) **B:** Gesch. d. Dtsch. Ritterordens im Vogtlande 88; Beschreibung kirchl. Kunstgegenst. d. Vogtlandes 95; Drei Kirchen d. deut. Ritterord. i. westl. Vogtl. 98.

Völkel, Emil (Pſ. in Gemeinsch. m. E. Engel: Emil Leo), Roman, ✍, Finanzbeamt. Dresden, Reissigerstr. 51 I. (Leipzig [3]/4 47.) **B:** Kaleidoskop 91. ()

Völkel, Karl (Pſ. Rudolf Benrath), ✎, Kaufmann. Oelsnitz, Vogtl., Schöneckerstr. (Tanna, Reuß j. L. [8]/1 69.) **B:** Burschenweisen in Dur und Moll, Ged. 90.

?Voelkel, T. (Pſ. Dr. J. Bertheau, Marie Camille Vérone), SchG., VB., ✎, Litt. ♔, ✍, †, **Ue:** EFIR, Dr. phil. Halle a. S., Wuchererstr. 37 III. (Wirsitz, Pos. [14]/12 41.) **B:** Vocabul. systém. 70, 2. A. 84; Dtsche Lehrb. in Frankr. beurteilt 70; Französ. Vorschule 75; Franz. etymol. Leseb. 78; Lehrb. d. franz. Spr., 4. A. 85; Material z. Ueberſ. ins Franz. 85; Lettres franç. orig. 85; Freirelig. Hausbibl. 89 ff.; Handbuch für Relig.-Unterr. i. d. Fr. Gem. I 89, 3. A. 94; Bibelstunden für denkende Leſer 92; Aberglaube u. Bibel 94; Fälschungen in d. Bibel 94; Frauen d. Bibel 94; Bibelhelden vor Gericht 94; Luther-Katechismus u. Bibl. Geschichten für Diſſidentenkinder erläutert 95; 80 Gedichte I 91, 4. A. 96; Vollst. Synopsis der vier Evangelien mit erl. Anm. 97. **H:** R. freirelig. Sonntagsbl. 86—91. ()

Voelker, Karl, VB., Rektor. Berlin NO, Kleine Frankfurterstr. 6. (Belzig [7]/1 38.) **B:** Hilfsb. f. den ev. Religionsunterr. 81 II, 4. A. 96; Präparat f. d. Katechismusunterricht in der ev. Volksschule 80, 2. A. 83; Was uns von Rom trennt 88, 5. A. 97; Schulbibel 88; Bibl. Lesebuch für evangel. Schulen 89, 6. A. 97; Bibl. Geschichten für die vier ersten Schuljahre 95; Leben und Lehre Jeſu nach den vier Evangelien 96; D. Lehre Jeſu nach d. vier Evangelien in d. Rahmen d. kl. luth. Katechism. gefaßt 97.

Vogel, Albrecht. Nov., Roman, Kaufm. u. Fachschriftsteller. Leipzig, Kronprinzstr. 33. (Wintzingerode $^{24}/_{2}$ 64.) **B:** Prakt. Cassa-, Einn.-, Ausg.-, Inventur- u. Abschluß-Buch f. Gewerbetreibende 97; Die patentirte Apparatbuchführung bearb. 96 III; Die amerik. Buchführung 98; D. vereinf. ital. Buchführung 98.

Vogel, August, ⚓, Ⓟ, Dr. phil., Rekt. d. höh. Bürgerschule. Potsdam. (Greifswald $^{3}/_{2}$ 42.) **B:** Philos. Repetitorium 73, 4. A. 98; Methodik d. gesamt. dtsch Unterr. in d. Volksschule 74; Geschichte d. Pädagogik als Wiss. 77; Systemat. Encyklopädie der Pädagog. 81; Systemat. Darstellg der Pädag. Pestalozzis 86, 2. A. 92; Herbart oder Pestalozzi? 87, 2. A. 92; Philos. Grundlage d. wiss. Systeme d. Pädag. 88, 2. A. 89; Altklass. Dichterhain 89; Lebensprobleme u. Welträtsel 91; Pädagog. Repertorium für Lehrer an höh. Schulen 92; Mittelschul-Pädag. 93; Bibel als Begleiterin durchs Leben 94; D. höchst. Frag. 96.

Vogel, Carl Jul., Kunst🖌, Dr. phil., Custos am städt. Museum d. bild. Künste. Leipzig, Mittelstr. 2. (Penigi. S. $^{4}/_{5}$ 62) **B:** Szenen euripid. Tragödien in griech. Vasengemälden 86; D. städt. Museum zu Leipzig von s. Anfängen b. z. Gegenw. 92; Stud. u. Entw. ält. Meist. i. städt. M. z. L. 96.()

Vogel, Christ., Handelswiss., neuere Ψ, Ⓟ, Dr. phil., Prf., Dir. d. Schule d. deutschen Kolonie Mexiko, Canoa 7. (Rehna $^{6}/_{7}$ 36.) **B:** Prakt. Lehrgang der deutsch. Sprache für Spanier 58, I 5. A. 96, II 3. A. 95; Memorier- und Repetitionsstoff aus d. englisch. Gramm. 61, 2. A. 62; Taschenb. d. Handelskorresp., engl. u. dtsch, 62 II, 16. A. 95; Engl. Vocabular 62; Memorier- u. Repetit.-Stoff a. d. frz. Grammat. 64; Deut. Gramm. f. Engländer nebst Schlüssel 75/77; Wichtigkeit d. Studiums d. neueren Sprachen 82, 3. A. 89; Lehrb. d. dtsch Handelskorresp. 82, 2. A. 89; Taschenbuch d. Handelskorresp., franz. u. deutsch, 63, 17. A. 94 II; desgl. deutsch-spanisch 89, 4. A. 96; span.-deutsch, 4. A. 97; Manuel de Conjugaison des verbes irréguliers français 83, 2. A. 92; Corresp. commerciale en langues franç. et angl. 86 II, 2. A. 95; Repetitionsheft für die deut. Etymologie 89. **H:** Gesenius, Grammaire élémentaire angl. 86; Schilling, Grammaire espagnole et clef 88; Lesaint, Traité complet de la Prononciation française 90; Fischer, Elementar-Geometrie II: Planimetrie 95; Stereometrie 94; Gesenius, Engl. Uebungsbuch 94; Schmitz, Portugies. Gramm. 97.

Vogel, E., Dr. phil., Red. d. „photograph. Mitteilungen". Berlin SW, Friedrichsstr. 240. Techn. Leiter der heliogr. Kunstanstalt G. Bürgenstein & Co. (ebda $^{28}/_{7}$ 66.) **B:** Taschenbuch d. Potographie, 5. A. 98. *

Vogel, Eberhard, **Ue:** Sp., Dr. phil., Real-Oberlehrer. Aachen, Hochstr. 67. (Düsseldorf $^{24}/_{11}$ 61.) **B:** Führer für Madrid; D. Nachmittagsunterr., oder der Arbeitstag b. Gymn.- und Realschülers 98. **Ue:** (ins Span.): T. Peschs Welträtsel II; Hergenröthers Kirchengeschichte, letzter Band; Cathrein, D. Sozialismus.

Vogel, Emil, Musik♪, Dr. phil., Bibliothek. d. Musik. Bibl. Peters. Leipzig, Königstr. (Wriezen $^{21}/_{1}$ 59.) **B:** Claudio Monteverdi 87; Marco da Gagliano 89; Musikkatalog b. Wolfenbüttler Bibliothek 90; Bibl. d. weltl. Gesangslitt. Italiens von 1500—1700 92 II; Jahrb. d. Musikbibl. Peters 94/97.

Vogel, Friedr. Adolf, Elektrotechnik, Ω, Dr. phil., Prof. Charlottenburg, Bismarckstr. 21. (Salzbrunn $^{5}/_{10}$ 56.) **B:** Handbuch der Elettrotechnik 91; Theorie elektrolytischer Vorgänge 95. ()

Vogel, Friedr., Ψ, Dr. phil., GP. Fürth, Turnstr. 1. (Betwar $^{1}/_{5}$ 56.) **B:** Sallustiana 77/80 II; De Hegesippo 80; Ennodius (Monum. hist. Germ.) 85; Diodorus 88/93 III; Lehrb. d. Gesch. 92, 2. A. 94. ()

Vogel, Georg, ♅, Eigent. und Red. der „Waldheimat". Eisenstein, Böhmerwald. (Schwarzwasser $^{13}/_{7}$ 66.) **B:** Grüß Gott, Dichtgen 94; Waldblüten, D. 97.

Vogel, Heinr., Publicistik, Direkt. d. „Badenia" A.-G. u. d. Verlagsdruckerei d. „Bad. Beobacht.", Red. d. „Familienfreund". Karlsruhe i. B. (*)

Vogel, Heinr., ⁄, ☉, Journalist, Nov., Ministerial-Beamter. Wien XVIII, Theresiengasse 38. (Brünn $^{2}/_{4}$ 67.) ()

Vogel, Herm. Carl, Dr. phil., Prof., GRegR., Dir. der astrophysik. Observat. Potsdam. (Leipzig $^{3}/_{4}$ 42.) **B:** Beobacht. von Nebelflecken u. Sternhaufen 67; Beobacht. auf der Sternwarte zu Bothkamp 72/73 II; Untersuch. üb. d. Spektra der Planeten 74; Positionsbestimmungen von Nebelflecken u. Sternhaufen 76; Sternhaufen Persei 78; Untersuchungen üb. d. Sonnenspektrum 79; Beobachtung d. groß. Kometen von 1881 81; Spektroskop. Beobachtung d. Sterne in d. Zone —1° bis —20° 83; Beobacht. m. d. großen Refraktor d. Wiener Sternwarte 84; Untersuch. über d. Eigenbewegung d. Sterne im Visionsradius 92; Ueber den neuen Stern im Fuhrmann 93. **H:** Newcomb-Engelmann, Popul. Astron., 2. A. 96.

Vogel, Jak. (Pseud. Vogel v. Glarus), BB., ♅, Epigramme, Verlag. Glarus, Landsgemeindeplatz. (ebda $^{11}/_{12}$ 16.) **B:** Erinnerungen an Emil 66; Taranteln 68; N. Gedichte 68; Wilde Kastanien 71; Bir-

kenzweige 71; Raketen 71; Glärnisch i. L. d. Dichtung 73; Bilder aus den Alpen 74; Dornen 75; Stille Lieder 75; Aus d. Jugendzeit, G. 75; Wespen 80; Klönthal, 7. A. 83; Vor e. Denkmale, G. 84; Erinnerungen a. d. Klönthal, 6. A. 89; Ged., 14. A. 90; Wilde Rosen, Sat. u. Epigr. 88; Meine Heimat, ausgew. Naturlieder 93.

Vogel, Theod., Ψ, Dr. phil., Prf., G.-SchulRat. Dresden, Terrassenufer 21. (Plauen [15]|8 86.) **V:** Lebensweisheit des Horaz 69; Schulausgabe d. Curt. Rufus, I 3. A. 95, II 2. A. 80; Curt Rufi hist. Alex. M. q. s. 81; De Dialogi q. Taciti nomine fertur sermone judicium 81; Goethes Selbstzeugn. üb. s. Stellg z. Religion 88; Z. Charakteristik des Lukas nach Sprache u. Stil 97.

Vogel, Walter, s. Herm. Hirschfeld.

Vogeler, Adolf, ⌂, Nov., Dr. phil., OLehr. Hildesheim, Weißenburgerstr. 10. (Minden [6]|11 58.) **V:** König Rudolf, Dr. 86; Zeus von Olympia, L. 88; Wunder v. Rosenstock, rom. Sch. 92; Herodias, hist. Nov. 95; Wer liebt, Sch. 98.

Vogelgesang, Emanuel, Epos, ♆, ℞, Kais. exped. Sekr. u. Kalkulator. Charlottenburg, Kantstr. 111 a. (Blesen [5]|12 56.) **V:** Das Thränenthor, lyr.-ep. G. 93, 2. A. 94; D. Echo meiner Liebe, G. 94; Z. Frage d. Erziehung uns. höh. Töchter 93; Bericht d. Sonderkomites IX der Dtschen Frauen-Abt. bei d. Weltausst. in Chicago 93 (m. And.) 93; Kindergarten u. Schule 98. ()

Vogel v. Glarus, s. Jakob Vogel.

Vogel v. Spielberg, A., s. Anna Aistl-Leonhard.

Vogelstein, Herm., jüd. ✝ u. ♔, orientat. Ψ, Rabbiner, Dr. phil. Oppeln. **V:** D. Landwirtschaft in Palästina zur Zeit d. Misnâh 1; Der Getreidebau 94; Geschichte der Juden in Rom (m. Rieger) 95/96. ()

Voges, Ernst, Naturw., ⁄, Dr. phil., Privatgelehrt. Heisede b. Hannov. (ebda [16]|454.) **V:** An d. See, Reisebesch. 84. **H:** b. 3. A. v. Schleiden, das Meer 84. ()

Voges, Otto, BP., Dr. phil., Red. d. „Voss. Zeitg." Berlin O, Gr. Frankfurterstr. 130. (ebda [29]|7 60.) **V:** Ueber das pactum in d. narratio de elect. Lotharii 85. ()

Vogl, Alois (k.), ✝, Pfarrer. Obermässing, Post Greding, Mittelfranken. (Ingolstadt [27]|1 34.) **V:** Willibaldsbüchlein 66, 81; Der neue Corporis Christi-Altar in d. Frauenkirche i. Ingolstadt 69; Beichtunterricht für Erstbeichtende 81; Kurzer u. leichtfaßl. Beichtunterr. f. Kinder 85; Bruderschaft d. hl. Sebastian in Obermässing 86; Fragen u. Antw. aus d. bibl. Geschichte 87; Kommunionsunterr. d. Erstkomm. 92. ()

Vogl, Karl, s. Karl Ptak.

Vogler, August, ⚓, Dr. phil., Ldw., HSchP. Berlin W, Kaiserin Augustastr. 80 III. (Wiesbaden [16]|5 41.) **V:** Anleitung z. Entwerfen graph. Tafeln 77; Grundzüge d. Ausgleichungsrechnung 81; Lehrbuch d. prakt. Geom. 85|94 II; Geodät. Uebgen 90; Abbild. geodät. Instrumente 92. **H:** Grundlehren der Kulturtechnik 96, 2. A. 98, 99 II.

Vogrinz, Gottfried, Kritik, Ψ, ℞, GP. Villach. (Wien [12]|11 55.) **V:** Formenlehre d. griech. Verbums 86; Grammatik d. homerischen Dialekts 88.

Vogt, Felix, Kunstkritik, ⁄, Dr. phil. Paris, 15 rue Bellefond. (Bern [18]|7 56.) **Ue:** Chabrier, Gwendoline 89; Jaques-Dalcroze, Janie 93, Sancho 96. ()

Vogt, Franz, (k.), Institutslehr., Red. d. „Litt.Bl. für kath. Erzieher". Donauwörth. (Laubach [2]|5 56.) **V:** Taschenkal. f. die stud. Jugend; Bernadettekal. 93/97; Anstandsbüchl. für d. Volk 94, 3. A. 96. ()

Vogt, Friedrich, Germanistik, Dr. phil., o. UProf. Breslau, Matthiasplatz 1. (Greifswald [11]|5 51.) **V:** D. dtschen Spielleute 75; Dtsche Dichtungen von Salomon u. Markolf 80; Gesch. der mhchd. Litt. 90; Dornröschen — Thalia 96; Gesch. d. deut. Litt. von den ältesten Zeiten bis z. Gegenw. (m. M. Koch) 86. **H:** D. Minnesangs Frühling von Lachmann u. Haupt 82|88; Germanistische Abhandlungen 94 f.; Mitteilg d. Schl. Gesellschaft f. Volkskunde (m. O. Jiriczek) 94 f. () [rich IV, Rigistr. 34. ([14]|6 29.) ()

Vogt, Gustav, Dr. jur., o. UProf. Zürich.

Vogt, Hugo, Red. d. „Vorwärts". New-York, William Str. 184. ()

Vogt, Otto, ✝, Lic. theol., Pastor. Weitenhagen bei Greifswald. (Greifswald [30]|12 39.) **V:** Frauenthätigkeit u. Christent. 76; Bugenhagens Briefwechsel 88; Weshalb hat uns. Kirche noch kein neues Bekenntnis? 94.

Vogt, Theodor, ⁂, ℞, Dr. phil., o. ö. UProf., **H:** „Jahrb. d. Ver. f. wiss. Pädag." u. d. „Erläut. z. Jahrb." seit 83. Wien VII, Siegmundsgasse 10. (Schirgiswalde [25]|12 35.) **V:** Rousseaus Leben 69, 3. A. 93; Oesterr. Realgymnasium 72; F. K. Lott 74; Kant, Ueber Pädagogik nebst K. Biogr. 78, 2. A. 88; Ursachen der Ueberbürdung in den dtschn Gymn. in Jahrb. d. V. f. wiss. Pädag. 80; Fichtes Reden an die deutsche Nation nebst Biogr. 81, 2. A. 96; Encyklopädismus u. Lesebücher 78; D. pädag. Univ.-Sem. 84.

Vogt, Wilhelm, ♔, Dr. phil., GRekt. Nürnberg, Rollnerstr. 35 I. ([10]|8 44.) **V:** Weißenburg a. N. in der Reform.-Zeit 74; Beschreibung b. Stadt Rom v. Nik. Muffel 76; Korrespondenz d. U. Artzt 82; D. bayr. Politik und der bayr. Kanzler v. Eck im Bauernkrieg 88; Elias Holl 88; Vorgesch. d. Bauernkrieges 88; Welt- u. Zeitgesch. v. 1862|99 92; Dr. K. Peutinger 93; Diet-

rich v. Hurlewagen u. d. Bodenseebauern im großen Bauernkrieg 93.

Voigt, Alwin, Ornithologie, Dr. phil., Realsch.-OLehr. Leipzig=Gohlis, Leipzigerstr. 131. (9/6 52.) **B**: Excursionsbuch z. Studium d. Vogelstimmen 94. ()

Voigt, Fräul. Clara, Nov., Skizzen, Berlin W, Eisenacher Str. 67 I. (Königsberg i. Pr. 18/6 65.) **B**: Frühlingsmärchen und Ged. 99. *

Voigt, Erik (Pf. Thjelvar,, Politik, Ue: Finn.N.Schw.D., Dr. phil., Corresp. dtscher Zeitungen. Stockholm=Tumba, Villa Joensson. (Wartin 4/12 69.) *

Voigt, Ernst, Gesch. d. latein. Poesie b. MA., bes. Tierschwank u. Sprichwort, Dr. phil., Prof., Dir. des Friedr.=Gymnas. Berlin N, Friedrichstr. 126. (Magdeburg 23/6 43.) **B**: Eebasis Captivi, das älteste Tierepos des MA. 75; Kleine lat. Denkmäler d. Tierfage 78; Ysengrimus 84; Egberts von Lüttich Fecunda Ratis 89.

Voigt, Heinrich Gisbert, Kirchenw, D., Prf. Königsberg, Pr., z. Z. London, 28 Killieser Avenue, Streatham Hill SW. (Stade, Hannov. 29/6 60.) **B**: Adalbert von Prag 98. (*)

Voigt, Frau Helene, geb. v. Ziegler u. Klipphausen (Pf. Hella v. Limpurg), Nov., Jugendschr. Tapiau, Ostpr. (Bischdorf 21/8 57.) **B**: Lotosblume, N. 86; 38 Gesch. f. uns. Kleinen 86; Unveränderlich treu 87; Frühlingsblümchen 88; Schloß Fichtenau 88; Durch Brandung u. Klippen, N. 89; Ziegenjörgel 90; Memoiren e. Puppe 91; Z. Burgfried. v. Hohenecken 91; Lockenköpfch. 92. ()

Voigt, Frau Joh., f. Joh. Ambrosius.

Voigt, Paul, , Dr. phil. Berlin N, Choriner Str. 15. (Gottesberg i. Schlesien 12/9 72.) **B**: Tischlergewerbe in Berlin 95; Lage d. Handw. in Eisleben 96; Deutschland u. der Weltmarkt 98. *

Voigtländer, Albrecht, f. Fr. Böttger.

Voit, Karl v., Physiol., Dr. med., o. UP., OMedR., GehR. München, Findlingstr. 24. (Amberg 31/10 31.) **B**: Physiol. chem. Untersuchgen 57; Gesetze d. Ernährung d. Fleischfressers (m. Bischoff) 60; Ueber d. Wirkung des Kochsalzes, des Kaffees u. d. Bewegung auf den Stoffwechsel 77; Untersuch. der Kost in einigen öffentl. Anstalten 77; Physiologie d. allg. Stoffwechsels und der Ernährung 81. ()

Volapükist, f. Anton Schacherl.

Volbehr, Otto, Schl.=Holst. Landesw, Dr. med. Rendsburg. (Kiel 16/7 54.)

Volbehr, Theod., Kunstw, Dr. phil., Dir. d. städt. Mus. f. Kunst u. Kunstgew. Magdeburg, Olvenstedterstr. 4. (Rendsburg 6/11 62.) **B**: Watteau 85; Lucas van Leyden 88; Goethe u. d. bildende Kunst 95; E. Orig.=Aufsatz R. Muthers 96. ()

Volber, Hermann, VBJ., Journalist. Berlin SO, Dresdnerstraße 130. ()

Volck, Wilh., †, semit. Ψ, D., o. UP. a. D., W. Staats R. Greifswald. (Nürnberg 18/11 35.) **B**: Vindiciae Danielicae 66; Chiliasmus f. neuest. Bekämpf. gegenüber 69; De summa carminis Jobi sententia 70. H: Hofmann, D. heil. Schr. N. T. 9/11. Bd. 81/86; (mit Mühlau): Gesenius, Hebr. und chaldäisch. Handwörterb. üb. d. A. T. 8/11. A. 78/90. ()

Volckmann, Erwin, SchG., Kunst, Reisen, Verlagsb. Rostock. (Elbing 19/4 62.) **B**: Rostock, Warnemünde 90, 91; Heiligendamm 91; Mecklenburgs Seebäder 98, 3. A. 95; Seebäder O.= u. W.=Preußens 95; Hinterpommerns 95; Vorpommerns u. Rügens 99, 2. A.; Die Ostseebäder Schl.=H. 95; Die Nordseebäder Schl.=H. nebst Cuxhaven u. Helgoland 95; Führ. v. Rostock, 3. A. 95; Die Nordseebäder v. d. Weser b. Borkum 97; Kopenhagen u. Umgebg u. Südschweden 98; Rügen 99.

Volger, Ad., , , Buchhdl. Landsberg a. W., Bergstr. 42. (ebda 21/11 43.) **B**: Wer b. Wahl hat, L. 67, 2. A. 88; Aus elf. Zeit, Sch. 75; Märchenbilder, D. 79; Frieda, Ep. 82; Gedenke mein, Anth. 83; Armins Kampfruf 83; Wilde Jäger, Sch. 84; Bäcker jun., L. 85; Wogenbraut, Ep. G. 85; V. Fels z. Meer, Festsp. 86; Otto der Schütz, Libr. 86; Kaisers Geburtstag, Festsp. 88; Ginevra, Ep. 88; Aus allen Zeiten, N. 88; Sie schwärmt für Militär, Schw. 90; Die Kanone, Schw. 90; D. Herthasage, Ep. 93; Friedericus Rex, Festsp. 96; Ha, Anno 70, L. 96; Friedliche Eroberg, Schw. 97; Kaiser Wilhelm der Große, Festsp. 97; Allarm, Schw. 98; D. Naturalverpflegung, Schw. 98.

Volger, Ed., PA., . Leipzig=Gohlis, Blumenstr. 22. (Landsberg a. W. 28/8 47.) **B**: Auf diesem nicht mehr ungewöhnl. Wege, L. 75; Ludwigs XIV. Jugendliebe, Sch. 76; Leonore, Sch. 76; Junge Frau, L. 82; Hausfee, L. 83; Bunte Blätter, Hum. 84; N. d. Hochzeit, L. 87; Allerh. Dummheiten, Hum, 92; Komische Käuze, Hum. 95; Memento mort, Schw. 96.

Volger, Franz, , , , Red. d. „Altenb. Z." u. „Am häusl. Herd". Altenburg, Burgstr. 4. (Landsberg a. W. 9/11 48.) **B**: Elsaß=Loth., 4. A. 71; Farben d. alten u. neuen Deutschl. 71; Brandenburger u. Lothringerin, Sch. 75; Genius u. Genie, L. 75; Mytholog. Studien, L. 75; Kriegsminister des Königs Theod., L. 75; Rose von Niederland, Sch. 80; Im Kabinett des große Kurfürsten, Ch.=Bild 80; Stoff zu e. Lustspiel, L. 81; Saarlande 82; Kerker u. Lorbeer 82; G. Leuchtenburg, 4. A. 97; Jahrbücher der Stadt Altenburg 84; Von Altenburg nach Ronneburg 84; Getreidebau und Brotbereitung bei d. ältesten Völkern u. im MA. 85; Pleißengau in sorb. u. german.

Vorzeit 85; Haus Wettin, Hymne 85; Von Altenburg ins Meuselwitzer Kohlenbecken 85; Altenb. Landesausstellung 86; Wanderungen über d. Schlachtfelder von Metz 89; Gesch. d. Wettiner Fürstenhauses 89; Herzog Ernst v. S.-Altenburg (Fürstenbuch) 89; Menschl. Stand im Sprichwort; Humor auf dem Friedhofe 89; Z. Erinnerung an die Kaiserfage in Altenb. 90; Altenb. Bauern i. Trachten, Sitten u. Gebräuchen 90; Die 4 Kaiser u. ihre Beziehungen zu Altenb. 90; Die Dynastengeschlechter Hohenzollern u. Wettin 92; Altenb. Kriegserinnerungen, Ep. Geb., Festsp. 92; Blätter u. Blüten aus dem Fremdenbuch d. Leuchtenburg 93; D. Leuchtenburg, Erz.-Ged. 95; Festlichk. z. Vermählung d. Prinzen Luise v. S.-Altenburg mit Prz Eduard v. Anhalt 95; Aelteste Gesch. d. Schützenwesens in Altenb. 95; Herzog Ernst v. S.-Altenb., Milit. Lebensb. 95; B. A. von Lindenau 95; Herzog Ernst. E. deutsches Fürstenleben 96; Führer durch d. Stadt Altenburg 98; Das Gedächtnis der Herzogin Agnes v. S.-Altenb. 97; Prinz Ernst u. Prinzessin Adelheid v. S.-Altenburg und Festlichk. zu deren Vermählung 98; Zum Gedächtnis des Komm. R. O. Bonde 98.

Volger, Georg, ✪, ✓. Landsberg a. W., Böhmstr. 9. (ebda 28|6 54.) **V:** Kl. Schwarze, Schw. 84; Lieschen Zopf, P. 83; Kathi, Schw. 84; Fechtrats Töchter, L. 84; Frauenkniffe, Soloſch; Milit. Theat.-Album; Der Tromp., Schw.; Unser Fritz, Sch.; E. Düppler, P.; D. schiefe Schlacht-Ordnung, P.; Schneidig, P.; Russische Sitten, L. 84; Samml. mod. Schriftsteller 89; Plauderei a. d. Theaterleben; Kriegerdenkmal; Schimmeldroschke; In Ketten u. Banden; Gebildeter Nitpel; Fahrt d. h. Tucheler Heide; Ungemütl. Seidel; D. Dreibund, Schw. 91; Ziethen a. d. Busch, P. 91; In d. Instruktionsstunde, Schw., Prinzessin Schneeflocke, Weih.-Märch. 92; Der Herr Doktor, Schw. 93; Handb. d. Preuß. Grundbesitzes, VI Schlesien 91, II Pommern 92, IV Westpr., III Ostpr. 94, I Brandenburg 96; Reizende Käfer, P. 98.

Volger, Paul, ✪, Buchhdlr. Landsberg a. W. (ebda 4|9 56.) **V:** Ein Viertelstündchen Feldwebel, Schw. 93; Kikebusch als General 94; Küchentramm 94; Gestohlene Rad; Z. Kaisersgeburtstagsball 96; Mein Vetter aus Blasebalg, Schw. 97; Krause in Klautschou, Schw. 98.

Volk, Georg, ✓, Lehr. Offenbach a. M., Bleichstr. 41. (Langen-Brombach 26|4 61.) **V:** D. gehörnte Siegfried, Volkskal. 87|89; Ged. in Odenwälder Mundart 90; Bergluft, N. Ged. 91; Auf der Ofenbank, Erz. 92; Beim Kienspanlicht, Erz. 94; D. wahre u. ächte hinkende Bote 94 f.; Hand in Hand, Erz., 2. A. 95; Wandern u. Weilen, Ged. 96; Sunndag un Werdag, Ged., Sprüche u. Gesch. 96. ()

Volkelt, Johs., ☙, Dr. phil., o. UP. Leipzig, Auenstr. 3. (Lipnik i. Gal. 21|7 48.) **V:** Pantheismus u. Individualismus 2c. 71; Unbewußte u. d. Pessimismus 73; Traumphantasie 75; Symbolbegriff 2c. 76; Kants Erkenntnistheorie 2c. 79; Ueber die Möglichkeit d. Metaphysik 84; Erfahrung u. Denken 85; Grillparzer als Dichter des Tragischen 88; Vorträge z. Einführung in d. Philos. d. Gegenw. 92; Aesthetische Zeitfragen 95; Aesthetik d. Tragischen 97.

Volker, Fr., s. F. Vetter. [der March.

Volker zu Alzey, s. Ottokar Stauf v.

Volkmar, Ernst, s. Otto Stockhausen.

Volkmar, Lothar, ⚖, bes. Urheberrecht, Naturheilkunde, Vegetarismus, Al. Berlin S 42, Ritterstr. 36 II. (ebda 17|9 52.) **V:** Ist d. Krankheit uns. Kronprinzen heilbar? 87, 3. A. 89; Heilung der Nervenkrankheiten 90, 2. A. 92; Die Grundlehren d. arzneilosen u. operationslosen Heilkunst 90, 6. A. 92. ()

Volkmer, Franz, (k.), ✠, Lokal♛, Dr. ph., Sem.-Dir. u. Schul-R. Habelschwerdt. (Schönau b. Landeck i. Schl. 12|2 46.) **V:** Verhältn. v. Geist u. Körper im Menschen 69; Ausführl. Lehrplan d. Sem.-Schule z. Habelschwerdt 79, 8. A. 98; Gesch. d. kath. Schullehrer-Semin. in der Grafsch. Glatz 80; Wiederholgsbuch z. Unterr. in d. Geschichte d. Pädag. 82, 4. A. 89 unter d. T.: Gesch. d. Erziehung u. d. Unterr., 7. A. 97; Geschichtsquellen d. Grafsch. Glatz 83/91, 5 Bde; Elemente d. Psycholog., Logik u. Pädagog. 86, 5. A. 97; Bach, d. Grafsch. Glatz unter d. Gouvern. d. Gen. Fouqué 86; Gesch. d. Schützengilde z. Habelschwerdt 89; J. J. v. Felbiger u. s. Schulreform 89; Gesch. d. Dechanten u. Fürsterzbisch. Vikare d. Grafsch. Glatz 94; Gesch. der Stadt Habelschwerdt 97. **H:** Vierteljahrsschr. f. Gesch. u. Heimatsk. d. Grafschaft Glatz 81|91 X.

Volkmer, Ottom., graph. Künste, Elektrotechn., Naturw., Hofrat u. Dir. d. Hof- u. Staatsdruckerei. Wien III, Rennweg 16. (Linz 7|8 39.) **V:** Die Photogalvanographie und die photogr. Aufnahme von Ansichtbarem 94; Die Reproduktion von Militärkarten u. Plänen 85; D. Betrieb d. Galvanoplastik mit Dynamos z. Zwecken graph. Künste 86; Die Photogravüre 95; D. Kinematograph u. die „leb. Photographie" 96; Ueber die Röntgenstrahlen u. die Wichtigkeit eines Pyknogrammes für d. Arbeiter-Unfallversicherung 97.

Voll, Adam, Dr. med., prakt. Arzt. Rügland b. Ansbach. (Würzburg 30|9 65.) **V:** Kompendium der Anatomie 94. ()

Voll, Karl, neuere Sprachen, Kunst♛, Dr. phil., k. Reallehrer. München, Galleriestr. 18. (Würzburg 18|7 67.) **V:** Das

Personal- und Relativpronomen bei Eustache Deschamps 96. ()

Vollborth, Frz. (Pf. Trobloff), Gastronomie u. Hotelwesen, Hotelier. Berlin W, Wilhelmstr. 44. (ebda $^{23}/_{10}$ 54.) **B:** Fertig franz. sprechender Kellner 78, engl. 78, n. bearb. 90, 98; D. Kellner vor u. nach d. Gründung d. deut. Kellnerbundes 82, 2. A. 93; Dtsch. Gastwirts- u. Kellner-Kal. 77|93; Gasthofgehilfen-Kal. 93/96; Rohprod. d. Tafel 95.

Vollbrecht, C., s. Ottile Söllner.

Vollbrecht, Wilh., klass. Ψ, Dr. phil., GOStr. u. Prf. Altona. (Clausthal $^{4}/_{8}$ 48.) **B:** De Xen. Hellenicis in epitomen non coactis 74; Würdigung u. Erklärung v. Xenophons Anabasis 80; Griech. Lesebuch aus Xenoph. Hell u. Kyrop. 83; Griech. Schulgrammatik 92; Livius XXI|XXX, Ausw. für d. Schulgebr. 93, 2. A. 97; Xenoph. Hell., Auswahl für den Schulgebrauch 94; Xenoph. Memorab., Auswahl f. d. Schulgeb. 94. **H:** F. Vollbrecht, Xenophons Anabasis, 7.|9. A. 87|96; derf., Wörterbuch dazu, 9. A. 99.

Vollhardt-Wittich, Frau Margarethe (Pf. Gerth Silesius), O. Zwickau, S., Reichsstr. 16. (Ritterg. Karschoven, Schl. $^{12}/_{7}$ 59.) **B:** Gletscherjungfrau, Op.; Hertha, Op.; Reinh. v. Ufenau, O.; Erlöst, Op. ()

Vollmar, Frl. A., Nov., Volks- u. Jugendlitt., **H:** (m. H. Vollmar) d. „Heimatglocken". Berlin W, Leipzigerpl. 5. (Buchladen $^{22}/_{5}$ 86.) **B:** Pfarrhaus i. Harz 64, 5. A. 95; 3 Weihnachtsabende 67, 14. A.; Pfarrhaus i. Jnd. 72, 7. A. 93; Sibylle 74; Unterwegs u. zu Hause 80, 3. A.; O du Kindermund 81; Bei Licht besehen, 2. A. 83; Weihnachtsgrün 84, 4. A.; Großmutter, 5. A. 87; Tannenzweige, 3. A. 87; Christblumen v. Sinai 90. ()

Vollmar, Georg v., Politik, ✉, Journ., M. d. R. u. d. bayr. Lbt. Soiensaß am Walchensee. (München $^{7}/_{3}$ 50.)

Vollmer, Ed., s. Dr. Ludwig Stein.

Vollmer, Osk., Ψ, Chef-Red. der „Berl. Börsenztg". Berlin W, Passauerstr. 4. ($^{18}/_{3}$ 38.)

Vollmöller, Frau Dora, geb. Mirus, Gattin d. Folgenden. Dresden, Wienerstr. 25. (Leisnig i|S. $^{15}/_{12}$ 65.) **B:** Himmelwärts 98. *

Vollmöller, Karl, FG., Ψ, Litt.-H., Dr. phil., o. ÜPr. a. D., **H:** „Rom. Forschgen", „Sammlg frz. Neudrucke", „Engl. Sprach- u. Litt.-Denkm. d. 16., 17. u. 18. Jahrh.", „Krit. Jahresber. üb. d. Fortschr. d. rom. Philolog." 92|99. Dresden-A., Wienerstr. 25. $^{10}/_{7}$—$^{1}/_{10}$ Tölz, Haus Gottfried. (Ilsfeld $^{16}/_{10}$ 48.) **B:** Kürenberg u. d. Nibelungen 74; Münchener Brut 77; Poema del Cid 79; Ein span. Steinbuch 80; Armand de Bourbon 81; Octavian 83; Jean de Mairet, Sophonisbe 88; Span. Funde 90 III, 1. Beiheft 97; Laberinto Amoroso 91; Ueb. Plan u. Einrichtung d. roman. Jahresberichtes 96; Der Kampf um d. roman. Jahresbericht 96; Beiträge z. Litt. d. Cancioneros und Romanceros I. Der Cancionero von Modena 97.

Vollrath, K., BP., Politik, ✓, Chefred. d. „Volks-Ztg". Berlin W, Lützowstr. 105. (Templin $^{16}/_{4}$ 57.)

Voltz, Ludwig, klass. u. byzantin. Ψ, Dr. phil., Hofbibliothekskr. Darmstadt, Mathildenstr. 33. (Bessungen b. Darmstadt $^{7}/_{8}$ 63.) **B:** De Helia monacho, Isaaco monacho, Pseudo-Dracone, scriptoribus metricis Byzantinis 86.

Volz, Berth., ♛, Prof., Dr. phil., K. GDir. Breslau, Alte Weinstr. 44|46. (Rügenwalde $^{30}/_{7}$ 39.) **B:** Geogr. Entdeckgen 2c. d. neuest. Zeit 68; Röm. Elegie 70, 2. A. 75; Lehrb. d. Erdkunde 77; Stanleys Reise durch den dunklen Erdteil 81, 5. A. 90; Geschichte d. neuest. Zeit 82|84 II, 2. A. 94|95; Anfänge d. Christent. 88; Geogr. Charakterbilder 86|88 V; Gesch. Deutschlands im 19. Jahrh. 91, 2. A. 95; Uns. Kolonien 91; E. Paschas Entsatz 91; Fried. Franz II. von M.-Schwerin 93; Kaiser Wilh. d. Gr. 97.

Vonderwied, L., s. Johanna Löwenherz.

Vorberg, Axel, ✠, Dr. jur., Hilfsarb. a. d. UBibl. Rostock, Alexandrinenstr. 5. (Wittenberg $^{3}/_{6}$ 67.) **B:** Einziehung der Produkte u. Werkzeuge e. Delikts ohne Unterschied, ob sie dem Verurteilten gehören od. nicht 95; Einführg d. Reformat. i. Rostock 97.

Vorberg, Max, Roman, ✉, Superintend. a. D., Kreisschulinsp. u. Pfarrer. Berlin-Schöneberg, Hauptstr. 47. (Magdeburg $^{11}/_{1}$ 38.) **B:** Heimwärts 65, 2. A. 87; Irrgangs Heimfahrt 68, 2. A. 86; Lutherhof v. Gastein 84, 3. A. 91; Bis Weihnachten 84; D. letzte Judenkönig 87; Des Volkes Dank 87; Cromwell u. d. Stuarts 88; Ein Streifzug durch die mod. Belletristik 90; Reformation u. d. deutsche klass. Litt. 92; Licht der Welt; Evangelien-Predigten 93; D. Konfirmandenunterr., 7. A. 94; D. Gefangenen eine Erledigung 98. **Neubearb.:** Bartel, LittGesch., 10. A. 98 f.

Voretzsch, Carl, roman. Ψ, Volksschr., ao. UPr., Dr. phil. Tübingen. (Altenburg i. S.-A. $^{17}/_{4}$ 67.) **B:** Ueber die Sage v. Ogier dem Dänen 91; Die franz. Heldensage 94; Epische Studien I 99.

Voretzsch, Max, Dr. phil., Real GOLehr. Altenburg, SA. Gartenstr. 6.

Vormeng, Alwin, VB., VBJ., O, Dramat., Epik, Nov. Berlin-Schöneberg, Erdmannstr. 13. (Lauenburg, Pomm. $^{19}/_{2}$ 56.) **B:** Die Tauensteiner, Sch.; Musterfamilie, L.; Dramat. Studien; Thalia 85; Menschentum, Kom. 88; Der letzte Akt, Tr. 90; Vendetta, Op. 95. ()

Vormeng, Karl, ♆, Dr. med., Sanit.-R., Arzt. Berlin W, Köthenerstr. 31. (Wiltow, Pomm. 16/9 43.) **B:** Wie Fritz Mediziner ward 95; Ernste u. heitere Bilder a. d. franz. Okkupationszeit 71/73 93; Erlebnisse e. Arztes a. d. Kriegs- u. Okkupationszeit 1870—71 92; Auch dabei, Lieder 2c., 70—71, 92, 2. A. 96; Lehr- u. Wanderjahre e. jungen Arztes 98.

Vormann, Thusnelde, ♆, Adr. Sienkiewicz, Lugano, Schweiz, poste restante. (Triest 7/8 46.) **B:** Geb. 83; Bergkrystalle, G. 89; Lyrisch-satir. Nadelstiche, G. 90; Reform der Ehe 94. ()

Vossberg-Rekow, Max, SchG., ✉, Dr. d. Staatsw., Dir. d. Centralst. f. Vorbereitg v. Handelsverträgen, Chefred. u. **Mit-H:** d. Zeitschr. „Handel u. Gewerbe". **H:** d. „Monatsschr. f. Handel u. Industrie". Berlin W, Linkstr. 7. (6/8 60.) **B:** D. wirtsch. Interessenvertretung u. d. Reform d. preuß. Handelskammern 96; Reform d. dtschen Konsulatswesens u. d. Errichtung dtscher Handelskammern im Auslande 96; D. brit. Weltreich u. d. deut. Wettbewerb 97. ()

Voß, Albert, Prähistorie, Dr. med., Dir. d. vorgesch. Abt. d. K. Museums f. Völkerkunde. Berlin SW, Alte Jakobstr. 167. (Fritzow b. Kammin.) **B:** Vorgesch. Altertümer a. d. Mark Brandenburg (mit G. Stimming) 86; Merkbuch, Altertümer aufzugraben u. aufzubewahren, 2. A. 96. **H:** Die Bronzeschwerter b. Kgl. Museums zu Berlin (m. Bastian) 78; Katalog d. Ausstellung vorgeschichtl. und anthropolog. Funde Deutschlands zu Berlin 80. ()

Voß, Carl, ✓, ✉, Privatlehr. d. Handelswissensch. Bremen, Werderstr. 59. (ebda 25/8 52.)

Voß, Carl, plattdeutsch. Dialekt-♆, ✓, Humor, Mittelsch. Lehr. Kiel, Eckernförder Chaussee 39. (ebda 22/1 66.) **B:** Kruse Dinger ut min Muskist' I 90, 3. A. 95.

Voß, Eugen v. (Pf. Heinr. v. Wolde), ♛, Hauptm. a. D. Rostock. (Puchow 1/1 50.) **B:** Beiträge z. Mecklenb. Fahnenkunde 80; Bis über die Beresina 84; Chronik v. Dublitz 91. ()

Voß, Georg, BP., Kunst♛ u. Kunst-Krit., Dr. phil., ThSchDoz. Berlin W, Bendlerstr. 14 II. (Magdeburg 5/9 55.) **B:** Darstellung des jüngsten Gerichtes im f. Mitter 84; Die Aufnahme d. franz. Refugiés unter dem gr. Kurfürsten 85; Nationaldenkmal f. Kaiser Wilh. 89; W. Schuch 89; P. Meyerheim 90; D. Frauen in d. bildenden Kunst 95; A. Achenbach 96. ()

Voß, Hans, ♆, Lehrer u. Schriftleiter d. „Meckl. Schulzeitg." Schwerin, Gustavstr. 18. (Tüschow 4/8 61.) **B:** Gesch. der Volksschule Mecklenb.-Schwerins 93.

Voß, Rich., GDA., Nov., ✆, Bibl. der Wartburg. Berchtesgaden u. Frascati b. Rom, Villa Falconieri. (Neugrape in Pomm. 2/9 51.) **B:** Nachtgedanken 71; Visionen e. dtsch. Patrioten 71; Helena 71; Unfehlbar, Sch. 72; Savonarola 75; Scherben 75/78; Magda, Dr. 75; Frauengestalten 79; Pater Modestus, Sch. 82; Bergasyl 82; San Sebastian 83; Regula Brandt, Sch. 83; Rolla, R. 83, 2. A. 90; Rafael, Festsp. 84; Römische Dorfgesch. 84; Neue Römer, R. 85; Unehrl. Volk, Tr. 85; Mutter Gertrud, Sch. 85; Treu b. Herrn, Sch. 86; Die neue Circe, R. 86, 2. A. 89; Sohn der Volskerin, R. 86; Alexandra, Tr. 86; Michael Cibula, R. 87; D. Auferstandenen, R. 87; Brigitta, Tr. 87; Eva, Sch. 89; Novellen 89; Nubia, Erz. 89; Dahiel der Convertit, R. 89, 2. A. 93; Eva, Dr. 89; Wehe dem Besiegten, Dr. 89; Sabinerin, Erz. 90; Messalina Tr.; Juliane, R. 90; Kinder des Südens 90; Schuldig, Dr. 90; Neue Zeit, Dr. 91; Mönch von Berchtesgaden u. A., Erz. 91; Unebenbürtig, Dr. 92; Schuldig, Tr. 92; Malaria, Dr. 92; D. Zugvogel, Dr. 92; Jürg Jenatsch, Dr. 93; Zwischen zwei Herzen, Dr. 96; D. Väter Erbe, Pst. 93; Daniel Danieli, Arme Maria 94; Blonde Kathrein; Die Streberin; Der König 95; Villa Falconieri, R. 86; Unter den Borgia, Erz. 96; D. Mohr d. Zaren 96; Die Patrizierin 96; Luigia Sanfelice 96; Aus m. röm. Skizzenbuch 96; Röm. Dorfgesch. 97; Der neue Gott 97; Die Rächerin u. andere röm. Dorfgesch. 99; Römisches Fieber, R. 99; Das Wunder, D. 99; Sigurd Eckdals Braut, R. 99.

Vossius, Adolf, Ophthalmologie, Dr. med., o. Up. Gießen, Frankfurterstr. 48. (Zempelburg 10/1 55.) **B:** Leitfaden z. Gebrauch d. Augenspiegels 86, 3. A. 93; Grundriß d. Augenheilkunde 82, 3. A. u. d. T. Lehrbch d. Augenheilk. 98; Die wichtigsten Geschwülste d. Auges 95; Das Staphylom der Cornea und Sclera 95. **H:** Zwanglose Abhandl. a. d. Geb. d. Augenheilkde.

Votsch, Wilh., Dr. phil., Prf. Magdeburg, Olvenstedterstr. 7 (von Ostern ab: Schenkendorfstraße 7. (Stendal 17/4 51.) **B:** Quaestiones de infinitivi usu Plautino 74; Lat. Syntax in Musterbeispielen 81; Geograph. Schulbücher M. Neanders 83; Verteilung d. Menschen über die Erde 84; C. Marius als Reformator des röm. Heerwesens 86; Em. Galotti mit Anm. 89, 2. A. 94; U. v. Hutten 90; Lat. Uebungsbuch f. mittl. Kl. 91/92 II; Grundr. d. lat. Sprachlehre 98.

Voullième, Ernst Herm., Inkunabel-Bibliogr., Dr. phil., Bibl. an der Kgl. Bibl. Berlin-Halensee, Bornimerstr. 4. (Gumbinnen 11/1 62.) **B:** Quomodo veteres adoraverint 87; Die Inkunabeln d. Kgl. Univ.-Bibl. in Bonn 94.

Vulpinus, Theod., ſ. Th. Renaud.

Bychodil, P. Paul, (k.), OSB., ✝, Dr. phil., Lektor der Theol., Novizenmeister, Red. d. „Hlidka literarni". Naigern b. Brünn. (Premyslovic [18]/4 62.) **B:** Böhm. Ueberf. und Kommentare ariſtotel. Werke; Volksbibliothek mit Reg. I 90; Apologie des Chriſtent. 93 f. ()

Bymazal, Franz, ſlaviſche u. mod. Sprachen. Brünn, Giskraſtr. 10. (Topolan, Mähr. [6]/11 41.) **B:** Serb. 83, Poln. 84, Bulgar. 88, 2. A. 95, Ruſſ., 2. A. 90, Böhm. Grammatik 93; Gedankenſplitter (böhm.) 96; Deutſche Unterrichtsbriefe 97.

W.

Waag, Albert, deutſche Ψ, Dr. phil., OSchulR., Doz. a. d. ThSch. Karlsruhe, B., Durlacher Allee 16. (Mannheim [10]/6 63.) **B:** Zuſammenſetzg d. Vorauer Handſchrift 85; Kl. dt. Geb. XI. und XII. Jahrh. 90; Herders Uebertragungen engl. Geb. 92; Chronik der Stadt Heidelberg 93|96.

Waal, Ant. de, (k.), ♛, Altertumskde, D., Päpſtl. Hausprälat, **H:** „Röm. Quartalſchrift für chriſtl. Altertumskde und f. Kirchengeſch." Rom, Vatikan. (Emmerich [4]/5 37.) **B:** Wallfahrt zu den 7 Hauptkirchen Roms 70; Raubzug wider Rom 70; Petri Ruheſtätte 71; Streiter d. heil. Vaters 71, 2. A. 88; Meiſter Fauſtgerecht, Dr. 72, 2. A. 97; Kardinal Antonelli 76; Das böhm. Nationalhoſpiz 76; Erinner. an Rom 76; Tata Giovanni, D. 77; Leo-Buch 78; Valeria, R. 84, 3. A. 96; D. frommen Stiftungen in der Umgebung der Peterskirche (ital.) 86; Rompilger, 4. A. 96; Krone u. Palmen, Dr.; Tim, d. Negerknabe, Dr., 2. A. 89; Katakombenbilder 94 III; Das Kleid des Herrn 91; Archäol. Ehrengabe z. 70. Geburtstag de Roſſis 93; Die Apoſtelgruft ad catacombas an der Via Apia 94; Reiſebilder aus Bosnien 94; 25 Jahre in Rom 96; Der Campo ſanto d. Deutſchen zu Rom 96; Die Schola Francorum Carls d. Gr. (ital.) 96; Judas Ende, hiſtor. Erz. 97. **H:** Roms Katakomben und Paſtor Rönncke 86; Die Antiquitäten in d. Schatzkammer von St. Peter (ital.) 94; Sänger u. Geſang auf chriſtl. Inſchriften Roms v. 4.—9. Jahrh. 95; Das Apoſtol. Glaubensbekenntniß, beleucht. durch Inſchriften der erſten Jahrh. (ital.) 96.

Waare, Rick, ſ. Marianne v. Wehren.

Wach, Adolf, ☆, Dr. jur., GR. Leipzig, Goetheſtr. 9. (Culm [11]/9 43.) **B:** Der Arreſtprozeß in ſ. geſch. Entwickelung I 68; Vorträge üb. d. Reichszivilproz. O. 79; Handb. d. deutſch. Civilprozeßrechts I 85; Die Civilprozeß O. u. d. Praxis 86; D. civilprozeſſ. Enquete 87; Feſtſtellungsanſpruch 89; Reform d. Freiheitsſtrafe 90. **H:** Synodalfragen z. Orientierung über d. bevorſt. Gen.-Synode (mit v. Goltz) 93. ()

Wach, Willy, ſoz. Rechtspflege, /, Gerichts-Correſp. d. „Vorwärts". Berlin-Rixdorf, Hobrechtſtr. 74. (Stettin [27]/4 70.)

Wachenfeld, Georg (Pſ. G. Cliſter), Nov., ✗, Dr. med., Arzt. Mainz, Lotharſtr. 11. (i. Sommer Bad Nauheim.) (Grifte [13]/6 51.)

Wachs, Otto, ⚔, Politik, Major a. D. Charlottenburg, Berlinerſtraße 123. (Schlüchtern [22]/5 36.) **B:** Wie wir Indien verloren 74; Mittelmeer vom militär. Geſichtspunkt 84; Vor d. Schlacht 86; Weltſtellg Englds 86; Le forze terrestri e marittime dell' Italia 89; D. milit. u. polit. Bedeutung des Kaukaſus 89; D. ruſſ. Volk u. Heer 91; The Future of the West Indies and the Nicaragua Canal 94; Schlaglichter auf das Mittelmeer 98.

Wachsmuth, Curt, klaſſ. Ψ u. alte ♛, Dr. phil., o. UP., GR. Leipzig, Plagwitzerſtr. 49. (Naumburg [27]/4 37.) **B:** De syllogr. Graecis 59, 2. A. als Faſc. II d. Corpusc. poes. epicae Gr. ludib. 85; De Cratete Mallotta 60; Die Anſichten d. Stoiker über Mantik u. Dämonen 60; D. alte Griechenland im neuen 64; Die Stadt Athen i. Altert. 74/90 II; Studien zu den griech. Florilegien 82; Einleitg in d. Studium d. alt. Geſch. 95; Krit. Ausg. von: Laurentius Lydus de ostentis et calendaris Graeca 64, 2. A. 97; J. Stobaeus anthologium 84 II.

Wachsmuth, Georg, ✗, Hygiene, Frauen- u. Kinderkrankh., Dr. med., Arzt. Berlin W, Bülowſtr. 59 I. (Zielenzig [10]/8 35.) **B:** Cholera und Typhus 69|70; Diphtheritis, 69|72, 3. A. 91 u. 83, 4. A.; Diphtheritis, illuſtr. durch die Statiſtik Berlins 86|89; Lungenſchwindſucht, 2. A. 60; Cholera 92; Die Jetztzeit 93; Die hydriatiſche, ſchweißtreibende Behandlung der Diphtherie; D. erlöſende Wort Antiſerum; Die Hygiene d. tägl. Lebens.

Wachsmuth, Frau Helene, Roman, /. Berlin W, Bülowſtr. 59. (Halenbeck [21]/8 44.) **B:** Miſſionsbraut, R. 91.

Wacht, Guſtav, ſ. Fr. Algardi.

Wachter, Franz, ♛, Dr. phil., Staatsarchivar, Aurich. (Ludwigsluſt [21]/3 53.) **B:** Geſchichtſchreiber Schleſ. d. XV. Jhrh. 83; Die Chronik des Albert von Stade 89; Beiträge z. Geſch. Düſſeldorfs 91, 92, 93; Akten des Kriegsgerichts von 1758 wegen der Kapitulation v. Breslau am [24]/11 1757 (mit Grünhagen) 95; Das Kriegsgericht wegen der Eroberung von Glatz 1760 und von Schweidnitz 1761 97.

Wacker, Hugo (Pſ. H. v. d. Alſter), ✪, Buchhändler. Hamburg, Wandsbecker Chauſſee 152. (ebda [25]/12 64.) ()

Wacker, Karl, ♛, Dr. phil., Sem. Dir. Saarburg bei Trier. (Neuenkleusheim, W. [2]/4 59.) **B:** D. Reichstag unt. d. Hohenſtaufen 82; Aus allen Jahrhunderten 89|90

III; Leben u. Werke d. Aachener Geschichtsschr. Quix 91; Aachen. Geschichtsforschg 93. ()

Wacker, Theod., (k.), Politik, Pfr., Geistl. Rat. Zähringen b. Freiburg B. (Bohlsbach 5/11 45.) **B:** D. Kirche z. Z. d. Arianismus 78; Friede zwisch. Berlin u. Rom? 69; D. erste Friedenswerk im bad. Kulturkampf 82; Kampf gegen d. bad. Nat.-Lib. 88; Centrumspartei in Bad. 89; D. Rechte d. abhäng. Wähler 90. ()

Wackermann, Otto, Ψ, 𝒻, Dr. phil., Prf. Hanau, Marktpl. 14. (Queblinburg 5/8 48.) **B:** D. Geschichtsschreib. P. Cornel. Tacitus 98; Lat. Uebungsbuch im Anschluß an Sallusts Jugurth. Krieg 99.

Wackernagel, Emanuel, Verl. b., „Basler Nachr." Basel, Gerberg. 40. (ebda 10/8 46.)

Wackernagel, Jacob, klass. Ψ, vergl. Sprachforschg, Dr. phil., o. UP. Basel, Gartenstr. 92. (ebda 11/12 53.) **B:** De path. veterum initus 76; Der Ursprung des Brahmanismus. 77; D. Stud. d. klass. Alterth. in der Schweiz 91; Altind. Gramm. I 95. ()

Wackernagel, Rud., ♛, Dr. jur., Staatsarchivar u. Sekr. d. Reg. Rat. Basel. (ebda 55.) **B:** Gesch. d. Münsterrestauration zu Basel 1597 82; W. Wackernagel 85; Gesch. u. Beschreibg d. Rathauses zu Basel 86. ()

Wackernell, Joseph Ed., German., ♛, Dr. phil., o. UP. Innsbruck, Innstr. 89. (Göflan, Tirol 22/11 50.) **B:** Walter v. d. Vogelw. in Oestern. 77; Hugo v. Montfort 81; Z. Schillerlitt. 82; Ueb. d. ältesten Passionsspiele in Tirol 87; Das deutsche Volkslied 90; Ausg. d. altdeut. Passionsspiele aus Tirol 97. **H:** d. „Quellen u. Forschungen z. Gesch., Litt. u. Sprache Oesterreichs u. s. Kronländer" VI.

Waeber, Adolf Fr., Alpenkunde, Bern, Neubrückstr. 29. (ebda 11/10 41.) **Bearb.:** Studer, Ueb. Eis u. Schnee, 2. A. umg. u. ergänzt (m. Dr. H. Dübi) I. Alpen; II. Südalpen 98. **H:** Bibliographie der Schweiz. Landeskunde, Fasc. III: Landes- u. Reisebeschreibungen 98.

Wächter, Guido, ✝, Diakonus. Annaberg, Sachs., Kl. Kirchgasse 31. (Paschkowitz 3/8 55.) **B:** Soz. Gefahr in Sachs. 87; Soz. Bedeutg d. ev. Kirche in d. Gegenw. 89; Himmelschlüssel, Lieder 90; Ernst von Schönburg, Dr. 93; Bonifatius, Sch. 94. ()

Wächter, Moritz, (k.), Journal. Düsseldorf, Rosenstr. 32. (Wickede 14/1 37.) **B:** Hexenprozesse in Westfalen 65; Berühmte Westfälinger 72; Kaiser am Rhein 84; Das Gogericht und d. Haupthof Witki seit Karl dem Großen bis 1802 90. ()

Wächter, Oskar, Rechts-u. Kultur♛, Dr. iur. Stuttgart, Paulinenstr. 47. (Tübingen 29/4 25.) **B:** D. Verlagsrecht m. Einschluß d. Lehren v. d. Verlagsvertrag und Nachdruck 57/58; D. 9. Novbr. 1861 u. d. Verlagsrechte 61; Wechselehre nach den dtsch. u. ausl. Gesetzen 64; D. Handelsrecht nach d. allg. dtschen HGB. 65 II; Wechselrecht d. Nordd. Bundes 69, 70; Autorrecht nach d. gem. dtschen Recht 75; Urheberrecht an Werken d. bild. Künste 77; Encyklopäd. d. Wechselrechts 79, n. A. 81; C. G. v. Wächter 81; Bengel u. Oetinger 83; Lehmgerichte u. Hexenprozesse 83; Wechselrecht d. dtschn Reichs 83; J. J. Moser 85; Sprichwörter und Sinnsprüche der Deutschen 88. ()

Wächtler, Wenzel, (k.), ♛, 𝔅, Homiletik, Canonicus. Podersam, Böhm. (Schels 24/10 29.) **B:** G. v. Klösterle 57; Herz der Volksschule 64; Liebfrauenstein 78, 2. A. 80; D. Garten Italiens 86; Edelsteine a. d. Krone Franz Josefs I. 88; Franz Josef I. 90; Marienstatue im Maiengarten 90; Maria, lichter Stern 90. ()

Wähner, Franz, Naturwiss., Dr. phil., Priv. Doz. u. Custos-Adjunkt. Wien IV, Theresianumgasse 6. ()

Wähner, Theodor, DDeSchG., Dr. phl., **H:** der „Deutschen Zeitg". Wien VIII, Piaristengasse 1. (Joachimsthal, Böhmen 20/8 64.) ()

Wälach, Dr. phil., ✗, Techn. HSch.-Prof. Brünn, k. k. techn. Hochsch. (*)

Wälder, A., f. A. W. Sellin.

Wäschke, Herm., Ψ, ♛, Dr. phil., GP. Dessau, Franzstr. 11 II. (Gr.-Paschleben 21/5 50.) **B:** De crasi Aristophanea 75; Rechenbuch d. Maximus Planudes 80; Ursprung der Sprache und der Einzelspr. 81; Studien zu den Ceremonien d. Konstantinos Porphyrogennetos 84; Unicus, Dr. 90; König Siegfrieds Einkehr, Ep. 90; Wolfgang, Fürst v. Anhalt 92; Abriß der Anhalt. Gesch. 95. **MitH:** d. litt. Anhalt 88. ()

Waetzoldt, Stephan, franz. Sprache u. Litt., 𝔉, Dr. phil., Prf., Reg.-u. Schul-R. Magdeburg, Fürstenufer 14. (Hennersdorf i. Schl. 3/6 49.) **B:** Heimat und Fremde 76; E. Wintermärchen 79; Pariser Tagezeiten 80; Flore und Blanchefleur 81; E. Geibel 85; Goetheworträge 88; D. Studium der neueren Sprachen 92. ()

Wagener, Carl, Dr. phil., GLehrer, **H:** der „N. philolog. Rundschau". Bremen, Besselstr. 39. (Halberstadt 31/1 42.) **B:** De locativi Latini usu 70; Lat. Orthographie f. Schulen 71; Beitrag z. einer lat. Syntax 72; Beitrag z. lat. Formenlehre 78; Registr. z. lat. Formenlehre v. Fr. Neue 78; Lernstoff z. dtschen Litt. 82, 2. A. 97; Verzeichnis d. lat. Wörter v. schwankender Schreibweise 82; Lat. Uebungsb., 4. A. 87; Hauptschwierigkeiten d. latein. Formenlehre 88; Lat. Gramm. Ausg. A 91, Ausg. B 4. A. 98. **H:** Eutropius 84; Festus 85. **Neubearb.:** Neue, Lat. Formenlehre, II 88, III 97; Berger, Lat. Gramm. 91; Rönsch, Collectanea philologa 91; Heinichen, Dtsch-lat. u. lat.-dtsch. Schulwörterbuch 95 u. 97.

Wagener, Martin, ſ. Martin Frehſee.

Wagner, Adolf, ☐. Dr. phil., o. UP., GReg R., MitRed. d. „Zeitſchr. f. Staatswiſſenſch." Berlin NW, Leſſingſtr. 56. (Erlangen 20/3 35.) **B:** Beiträge zur Lehre von d. Banken 57; Geld- u. Kreditheorie der Peelſchen Bankaktie 62; D. öſterr. Valuta 62; D. Ordng b. öſterr. Staatshaushaltes 63; D. Geſetzmäßigkeit in d. ſcheinbar willkürlichen menſchl. Handlungen 64; Die ruſſ. Papierwährung 68; Syſtem der deut. Zettelbankgeſetzgebg 70|73, 2. A. 75; Die Zettelbankenform im deut. Reich 74; Hand- u. Lehrbuch d. polit. Oekonomie I: Grundlegung 92|93; V—VII: Finanzwiſſ. 83|89; Die neue Silberkriſis und unſer Münzweſ. 93; M. Konflikt mit v. Stumm-Halberg 95. ()

Wagner, Alex. (Pſ. Alwar), Theater, Muſik, Kunſt, ☐, Kolonialw., Red. Stuttgart, Gaisburgſtr. 6 II. ()

Wagner, Alfred, VB., ♆, Jugendſchr., Littw, Sem. Lehrer. Droſſen. (Krotoſchin, Poſen 22/2 52.) **B:** Das hiſtor. Drama der Griechen 78; Die Geſch. Waldecks u. Pyrmonts 88; Plauderſtündchen in d. Kinderſtube, Erz. 93; Märchen v. Rübezahl 95; Johanna, Erz. f. d. Jugend 96; Grundriß d. deut. Sprache 97.

Wagner, Aug., Dr. phil., GP., **Ue:** Neugriech. Paſſau. (ebda 7/8 55.) **Ue:** Rangabé, Harald, Fürſt d. Waräger.

Wagner, P. Emanuel, (k.), OSB., GP., Red. d. „Nidwaldener Kal." Engelberg, Sch. (Stans 15/2 53.)

Wagner, Ernſt, Meteorologie, ●, Dr. phil., Mathematiker d. Invalid.- u. Altersverſich.-Anſtalt für Schleſien. Breslau, Auguſtaſtr. 40. (Berlin 17/3 55.)

Wagner, Ernſt, Archäol., Dr. phil., GR., Dir. d. Großh. Sign für Altert.- u. Völkerkde, Ob Schulr. Karlsruhe, B. (ebda 9/4 32.) **B:** Volksſchulweſ. in Engld 64; Tom Browns Schuljahre; Zur Darlegung d. gegenw. Standes d. Erziehung in d. ob. Klaſſen Engld, nach Th. Hughes 67; Grundformen der antiken klaſſ. Baukunſt (m. Kachel) 69; Hügelgräber u. Urnenfriedhöfe in Baden 85. ()

Wagner, Georg, Red. der „Poſ. Ztg." Poſen, Königſtr. 21. (Fulda 30/4 64.) ()

Wagner, Herm., ●, Red. d. „Geograph. Jahrb.", Dr. phil., o. UP. Göttingen. (Erlangen 23/8 40.) **H:** Bevölkerg d. Erde 1872|91; Lehrbuch der Geogr. 81 u. 94; Method. Atlas 88, 8. A. 98.

Wagner, Johannes (Pſ. Hans Wagner-Wittenberg), ✠, Hauptmann. Heidelberg, Gaisbergſtr. 34. (Wittenberg a. E. 18/9 52.) **B:** Minnefahrt 89. ()

Wagner, Johs Andr. Frhr. v. (Pſ. f. Erz.: Joh. Renatus), Ingenieurwiſſ., Erz., Prf. a. D. Dresden, Blaſewitzerſtr. 30. (Freiberg, S. 5/9 33.) **B:** Flußregulier. i. Kg. Sachſen 77; Hydrolog. Unterſuchgen Rhein, Weſer, Elbe u. a. 81; Allerlee a. dar Aeberlauſtz I 76, 5. A. 87; II 80, 2. A. 83; III 86; IV 92; V 97; Lebensſkizzen 85, 6. A. 95 II; Letzten Mönche v. Oybin 87, 3. A. 97; Haidekraut und Centifolien 88; Rud. v. Vargula 90, 2. A. 95; D. Geheilten 90; D. Graf v. Wertheim 92; Korle u. Carlo 92; Geſellige Stunden, L. 92|93; De Pfarrſchtinger 94; Fürſt Mittſcherlich 94; Aus dem Leben e. ſchlichten Mannes 97 II; Deklamatorien 84|95, 7. A. 98; Spaziergang durch die Sprache 93; Die Sächſ. Schweiz 93; J. v. Schwarzenberg 93; J. Pranka 84|95; Kl. Reiſeabenteuer 97|98; Zwo Hiſtorien aus dem Meißnerlande, I: Heinr. d. Erlauchte, Markgraf v. Meißen 68.

Wagner, Joh. Phil., ☗, Prof. Ettelbruck, Luxemburg. (Bernburg 24/1 51.) **B:** Skizzen und Bilder aus der Heimats- und Erdtunde für die Luxemburg. Volksſchule 83; Charakterbilder a. d. vaterl. Geſch. 83; Deutſche Grammatik fortg. 86; Geograph. fortg. 89; Tagebuch für den rechnenden Landwirt 89; Mémoire présenté au Congrés internat. d'Agr. Paris 89; Mathématiques et comptabilité agricoles 90; D. prakt. Kaufmann 93; L'arboriculture fruitière et la product. du cidre, du poiré et de l'eau de vie d. fruits dans le Gd Dché Luxemb. 93; Organiſation d. Obſtgeſchäftes 96; Mouvement syndical et plantations fruitières sur les routes dans le Luxembourg 87.

Wagner, Ludwig, deutſche, ungar. u. ſlav. Spr. u. Litt., Dr. phil., Prf., Red. d. „Ung. Stud. Kal." Preßburg, Edlgaſſe 7. (Neuſohl 1/8 46.) **B:** Miklošich und die magy. Sprachwiſſ. 83; Grundzüge d. deut. Poetik 91; Die Jugendſpiele 93; Talvj 97. **Red.:** „Magyar Helikon", Biogr. magyar. Dichter 83|85 IV. **Beſorgte:** Miklošich, die ſlav. Elemente im Magyar., 2. A. 84.

Wagner, Oskar, O. Berlin W, Steglitzerſtr. 41. (Croſſen a. O. 9/8 51.) **B:** Onkel Beerbaum 90; Unſer Helgoland, Liederſpiel 92; Die Trockenwohner, Parodie 94; Der Duſſel, Parodie 93; Die Jubiläumsballeteuſe, Soloſzene 94; Der keuſche Joſef, Kom. (mit Zimmermann) 94; Der ſtille Portier, Berlin. Lebensb. 95; Abgeſchminkt, A. d. Tagebuch e. Wandermimen, Hum. 95; Odyſſeus' Heimkehr, Operetten-Burleske; Ptah-Hotep über den Umgang mit Menſchen oder ein altägypt. Knigge 97; Liſpel-Lene, R. 97; Geſchwiſter Fibig, Pſt. (m. Haßkarl) 97; Räuber, Parodie 97; Ein Polterabend auf d. Troddelburg, Burl. 97; O ihr Götter! Phant.-ſatir. Zeitb. (m. A. Räder) 98; Wolffungen, L. 98; Pflicht, Volksſch. 97; Anubis, altägypt. Tierfabel 98.

Wagner, Siegfried, Komponist, Bayreuth. (ebd. 71) **B**: D. Bärenhäuter, D. (*)

Wagner, Rudolf, ♆, Dr. phil., Ass. an der Bibl. des Kaiserl. Patentamtes. Berlin NW, Bachstr. 12. (Gnadenfrei $^{2}/_{3}$ 64.) **B**: Stellung d. attributiven Adjektivs in altfranz. Prosatexten von Anf. des 13. bis Anf. des 15. Jahrh. 90.

Wagner, Wilh., ✪, ⁄, Schriftsteller u. Journalist. Bad Nauheim. ($^{24}/_{5}$ 62.) **B**: Brautfahrt, L. 85; Herr Präsident a. D., L. 86; Hinterm Vorhang, L. 86; Herzfehler, L. 92, 2. A. 97; In entscheidender Stunde, Dr.; Die Schlange im Paradies, L.; Der neue Badearzt, L. 96; D. neue Kurdirektor, L. 96; Chronik v. Bad Nauheim; Sie muß ins Bad, L.; Die beflügelte Ordonnanz, L.

Wagner von Warmbronn, Christ., Mythe, ♅, Landwirt. Warmbronn, OA. Leonberg, Württ. (ebda $^{6}/_{8}$ 35.) **B**: Sonntagsgänge I 85, 3. A. 97, II 2. A. 87; Sonntagsgänge III, Balladen u. Blumenlieder 90; Weihegeschenke 93; N. Glaube 94; N. Dichtungen 97. [Wagner.

Wagner-Wittenberg, Hans, s. Johs.

Wagnon, Adrien, Genf. Nov., Archäol., **Ue**: F., Dr. phil. Leipzig, Sternwartenstr. 53 II. (Genf $^{15}/_{8}$ 54.) **B**: Egypte et Grèce; Le Laocoon et la fuse de Pergame; Le Pronom d'identité; A travers l'oeuvre de Nietzsche (mit P. Lauterbach). **Ue**: Werke v. P. Heyse, P. Lindau, Nietzsche, Bädeker ꝛc. ins Franz.

Wagtsmitgott, Ludw., s. Wiedow.

Wahl, Heinr., s. Heinr. Wiesenthal.

Wahl, Ludw., (k.), ✝, apost. Vikar v. Sachs., D., Bischof. Dresden. (Waldsee, Württ. $^{7}/_{8}$ 31.) **B**: Bossuets Klosterreden; Betrachtung f. Geistlich u. Weltlich III.

Wahlberg, Wilh. Emil, ⚒, Dr. jur., UP. a. D., HofR. Wien I, Weihburggasse 32. (Prag $^{4}/_{7}$ 24.) **B**: Ehrenfolgen d. strafgerichtl. Verurteilg 65; Prinzip d. Individualisierung 69; Kriminalist u. nat.-ökon. Gesichtspunkte 72; Ges. kleinere Schriften und Bruchstücke über Strafrecht, Prozeß 75|82 III. ()

Wahle, Julius, dtsche Litt♆, Dr. phil., Assistent a. Goethe- und Schiller-Archiv. Weimar, Amalienstr. 1. (Wien $^{15}/_{2}$ 61.) **B**: Weim. Hoftheater unter Goethe 92.

Wahle, Rich., ♗, Dr. phil., o. UP. Czernowitz. (Wien $^{14}/_{2}$ 57.) **B**: Gehirn u. Bewußtsein 85; Verteidigg d. Willensfreiheit 87; Geometr. Methode d. Spinoza 88; Verhältnis zw. Substanz u. Attributen in Spinozas Ethik 88; Glückseligkeitslehre der Ethik des Spinoza 89; Das Ganze der Philos. u. ihr Ende 94, 2. A. 96; Geschichtl. Ueberblick über d. Entwickl. d. Philos. 94.

Wahltheim, E. (Marie v. Feldegg), Roman, Nov. Wien IV, Hauptstr. 49. (ebda $^{29}/_{5}$ 60.) **B**: Aus freier Wahl 90; Ihr Wille u. a. Nov. 93; Näherin 94; Edina 95; Wunderkind u. a. Erz. 98.

Wahnschaffe, Felix, ▲, Dr. phil., Prof., K. Landesgeolog, Bergakad. Doz., UDoz. Charlottenburg, Leibnizstr. 72. (Kaltendorf $^{27}/_{1}$ 51.) **B**: Untersuchung des Bodens der Umg. von Berlin (m. E. Laufer) 81; Quartärbildungen d. Umg. v. Magdeburg 85; Geolog. Verhältn. der Umg. von Rathenow 86; Anleit. z. wiss. Bodenuntersuchung 87; Ursachen d. Oberflächengestaltg d. nordd. Flachlandes 91; Lagerungsverhältnisse d. Tertiärs u. Quartärs b. Gegend v. Buckow 94; Uns. Heimat z. Eiszeit 96. ()

Wahrmann, Arn., s. J. K. H. Wauer.

Wahrmund, Adolph, ark. Ψ, Dr. phil., k. k. RegR., o. Akad. P. i. P. Wien IV, Karolinengasse 4. (Wiesbaden $^{10}/_{8}$ 27.) **B**: Arab. Wörterbuch 76; Babyloniert., Judent. u. Christent. 82; Prakt. Handb. der neuarab. Sprache, 3. A. 86; desgl. b. osman.-türk. Spr., 2. A. 84; desgl. d. neupers. Spr., 2. A. 89; Christl. Schule u. d. Judent. 85; Gesetz d. Nomadent. d. heut. Judenherrschaft 87; Kulturkampf zwischen Asien u. Europa, 2. A. 87; M. Jourdan, neupers. Lustsp. 89; Abbâsa, Tr. 94; Das Reich der Zwecke 95; Fabeln u. Parabeln u. a. Zeitgedichte 96. [nerknecht.

Wahrmut, Gerhard, s. Joh. Mart. Kenn-

Waidacher, Franz de Paula, GOA., ✪. Graz, Elisabethstr. 4 p. (*)

Waitz, Sigmund, (k.), Journalist, Dr. phil., Pfr. Dietenheim bei Bruneck, Tirol. (Brixen $^{29}/_{8}$ 44.) **B**: Herz Jesu-Gedenkbuch z. Jubelfeier in Tirol 97.

Walchegger, Joh. Evang., ✪, Dombeneficiat. Brixen, Tir. (Lienz 50.) **B**: D. Kreuzgang am Dom zu Brixen 95; D. vornehm. Reliquien i. Dome z. Brixen 94. (*)

Walcker, Karl, ⚙, Staatsw., Dr. oec. publ. et statist., UDoz. Leipzig, Löhrstr. 11. (Pernau $^{13}/_{4}$ 39.) **B**: Handbuch der Nationalökon. 82|84, 2. A. 88, V: Gesch. d. Nat.-Ökon. u. des Sozialismus, 4. A. 99; R. v. Gneist, 1. u. 2. A. 88; Theorie d. Preßfreiheit u. der Beleidigungen 89; Grundriß d. Statistik 89; A. Smith 90; Politik der konstitut. Staaten 90; Zeitgemäße Kapitalanlagen 91; Grundriß d. Weltgesch. 92; Die Verhütung u. d. Beilegung von Streiks 92; D. Frage d. Zolleinigung mit Oest.-Ung. 92; D. großstädt. Wohnungsnot 92; Rechtsschutz gegen zu hohe Steuern u. Steuereinschätzungen 93; Judenfrage 94; Gefahren d. Konstitutionalismus u. ihre Gegenmittel 96; Montesquieu 96; Die Frauenbewegung 96; K. Marx 97; Die Interessenkämpfe d. Industrie, d. Handels u. der Landwirtsch., der Klein-, Mittel- u. Großstädte 97; Machtverhältnisse u. die Machtaussichten d. Protestant., d. röm. u. griech. Katholizismus 98.

Walcker, Victor F., VB., Chefred. der „Deutsche Wacht". Dresden, Circusstr. 37. (*)

Wald, Carl (Pſ. W. Forst, A. Karl 2c.), Roman, Kritik, ✪, Vors. d. Ver., „N. Menschheit". Berlin W, Gleditschstr. 50. (Coelleda $^{8}/_{3}$ 56.) **B**: Sein Barzin, L. 80; Ein Gemütsmensch, kom. R. 83; Nur Amerikanisch, Schw. 84; Dichter u. Kritiker 85; Nach uns die Sintfluth, R. 89; Sozialdemokratie u. Volkslitt. 89; In hoc signo! Dr. 92; Notwendigkeit e. christl. Volksbewegg 92; Glaube u. Wissensch. 92; Spiritismus, Dr. 95; Reginald, Op.; D. Sängers Fluch, Op.; Arminius, Dr.; Kreuz a. Ferner, Dr. 96; D. Spreekönig, R.; D. Bauspekulant, R. 95|96; Unsterblichkeit, bewies. d. d. Spiritismus 97; Animist. Heilkunst 97.

Wald, D., ſ. Dora Dürwald.

Wald, Felix, ſ. Wilh. Hengst.

Wald, Otto, ſ. Käthe Hardt.

Wald, Rich., ſ. Georg Jantschge.

Wald, Frau Toni (Pſ. A. Dahm). Berlin W, Gleditschstr. 50. (Neuenbürg $^{15}/_{1}$ 59.) **B**: Cornelia, R. u. Dr. 91; Herbert Pascha, R. u. Dr. 91; Der Spreekönig, R. (mit W. Forst) 95; Luise, R. 97.

Waldaestel, Otto, ✒, Dr. phil., Red. d. „Darmst. Tageblattes". Darmstadt, Rheinstr. 23. (Neubrandenburg $^{27}/_{2}$ 57.) ()

Waldau, C., ſ. Camilla Kohl.

Waldau, Otto (Pſ. G. Glaß), ✒, ✪, Nov., ⚔, ✉, Red. d. „Corresp. Internationale". Paris 13 rue Cortambert. (Stettin $^{12}/_{3}$ 47.) **B**: Vater u. Sohn, Sch. 76; Testament, P. 78; E. Freundschaftsdienst, Sch. 79; Frembe Sünden, L. 80; Höfl. Ehemann, L. 82; Verlorene Erfindg, N. 84; Ehestifter, Sch. 85; Geheimnisvolles Verbrechen, N. 85; Novellensamml. 92. ()

Waldbach, Theod., ſ. Franz Hawlik.

Waldberg, Fritz, ſ. Frz. Xav. Ludwig.

Waldberg, Heinr. Freihr. v., Humor. Wien I, Bankgasse 8. (Jassy $^{2}/_{3}$ 61.) **B**: D. Rheintöchter, L.; Wir Bulgaren, Schw.; O du Million, Vst.; Der bleiche Gast, Optte; Erminy, Optte; Mamsell Gigerl, P.; Man sagt, L.; Die Chansonette, Optte; Wettrennen, Schw.; Die Doppelhochzeit, Optte; Toledad, Optte; D. Bajazzo, Optte; D. Ei des Columbus, L.; Der Opernball, Optte; D. Excellenz, Optte; Brüderlein fein, Schw.; Der Nachfolger, Schw.

Waldberg, Max Frhr. v., Litt.W, Dr. phil., ao. UP. Heidelberg, Leopoldstr. 26. ($^{1}/_{1}$ 58.) **B**: Untersuchungen üb. Lessings Stil 81; Goethe u. d. Volkslied 90. **H**: Lenz, Waldbruder 82; Galante Lyrik 85; Renaiss.-Lyrik 88; Venusgärtlein 90; Wahlverwandtschaften 93; Litt.-histor. Forschungen (mit Schick) 96. ()

Walde, Benno vom, ſ. Jos. Benner.

Walde, Egon, ſ. G. A. E. Kaulisch.

Waldeck, Fr. Meyer v., ſ. Clem. Friedr. Meyer.

Waldeck, Hermann, ✪, Dialekt, Humor, ✒, ✍, Kaufmann. Mannheim, Jungbuschstr. H. 7, 29. (Neuwied $^{2}/_{7}$ 54.) **B**: Freisinnige Zukunftsbilder 92; Das Lied von der Kritik 95; Bei Nuits, milit. Scen. 96; Aus dr Mannemer Mapp, Pfälzer (Mannh.) Mundart 96; Maud, D. artesische Brunnen, P. neu bearb. u. lokalisiert 97; Stolze, durch den kaufm. Verein, Schw., lokalisiert u. in Pfälz. Mundart übertr. 98; Norr nit brumme! Ged. u. Hum. i. Pfälz.

Waldeck, Edw., ſ. L. Dimitz. [Mundart 99.

Waldegg, P. v., ſ. Ignaz Pauer.

Waldemar, H., ſ. Hermine Louran.

Walden, Bruno, ſ. Florentine Gallini.

? **Walden**, Max, ✪, ORegiſſ. a. „Berl. Geſ.-Gaſtſp." Berlin. (Berlin $^{17}/_{6}$ 61.) ()

Walden, Norbert, ſ. O. Bruhnsen.

Walden, Werner, ſ. Carl Otto Oertel.

Waldenburg, Erwin v., ſ. Jul. Pasig.

Waldenburg, Theod., ſ. Theod. Herold.

Waldenser, F., ſ. Hugo Klein.

Waldeyer, Wilh., Anatomie, Dr. phil., o. UP., GRat. **Mith**: „Archiv f. mikroskopische Anatomie". Berlin W, Lutherstr. 35. (Hehlen, Brschw. $^{6}/_{10}$ 36.) **B**: Eierstock u. Ei 70; Archiblast u. Parablast 83; Atlas der menschl. u. tier. Haare, sowie der ähnl. Fasergebilde 84; Wie soll man Anatomie lehren u. lernen 84; Medianschnitt einer Hochschwangern bei Steißlage d. Fötus 86; Das Gorillarückenmark 89; Beiträge zur Kenntnis der Lage der weibl. Beckenorgane 92. ()

Waldfreund, J. E., ſ. Peter Moser.

Waldhaus, Friedr., ſ. Georg Jäger.

Waldheim, Fritz v., ✪, Dr. med., k. k. Forstarzt. Wildalpen, Steierm. (Wien $^{1}/_{9}$ 66.) **B**: Armin, d. Cherusker, Sch. 95. **H**: Aerzte-Codex 92, 2. A. 97. ()

Waldheim, R., ſ. Rudolf Scipio.

Waldlieb, Hans, ſ. H. v. Kadich.

Waldmann, Franz, Litt.W, Dr. phil., HR., Reallehrer. Schaffhausen. (Arbon $^{26}/_{4}$ 47.) **B**: Bernstein im Altertum 83; Hans Waldmann 89; Russ. Dichter und Schriftst. in Livland 93; Lenz in Briefen 94; Pestalozzi u. Muralt 96.

Waldmann, Ludolf, 𝄞, Komponist, Berlin-Halensee, Kurfürstendamm 137. (Hannover $^{30}/_{8}$ 40.) ()

Waldmann, Wilh., ✗, Dr. med., O.-Stabsarzt a. D. Halle a. d. S., Mühlweg 16. (Worbis $^{30}/_{11}$ 32.) **B**: Rob. Franz, Gespräche aus zehn Jahren 95.

Waldmüller, Rob., ſ. Ch. Ed. Duboc.

Waldner, Eugen, Ψ, W, Dr. phil., Stadtarchivar. Colmar i. E., Korngasse 14. (Münster i. E. $^{30}/_{7}$ 62.)

Waldow, B., ſ. B. Bloch.

Waldow, E. v., ſ. L. v. Blum.

Waldsee, H. v. d., ſ. Hugo Schubert.

Waldſtein, Max, CP., Roman, ⚲, Miniſterialbeamt. a. D. Wien I, Bankgaſſe 8. (Dörzbach [30]/12 36.) **B:** Geſ. Luſtſpiele 60; Dramen: Die Bürger von Hannover, Locuſta; Maria Regina ꝛc.; Volkslieder d. Portugieſen u. Katalanen 65; Theatergeſch. 76; Bekenntniſſe e. Hoftheaterdirekt., R. 83 II; Aus Wiens luſtiger Theaterzeit 85; N. humoriſt. Theatergeſchichten 87; Bühnen-Hiſtorietten 89; Papagei d. Herzogin u. a. heit. Geſchichten 93; Huſarenprimadonna 96; N. hum. Erinnyn. an J. Gallmeyer 96; Heit. Bilder a. d. Opernwelt 97/98; Ein alt. Tenoriſt, Theat. R. 98/99 II.

Walf, Frz v. Saleš, (k.), Katechetik, Pfr. Konzenberg bei Burgau, Schwaben. (Eichſtätt [23]/8 39.) **B:** Jugendklänge, G. 60. **H:** Katechet. Blätt., Zeitſchrift f. Religionslehrer 75 98 ff.; Katechet. Handbibl. 92 ff.

Walker, Guſt., ⚖, Dr. jur., Gerichtsadjunkt im JuſtizM., UDoz., Lieut. i. d. R. Wien VII, Schottenfeldgaſſe 11. ([21]/4 68.) **B:** Streitfragen aus dem internation. Civilprozeßrechte 97; Die rechtl. Stellung ausländ. juriſt. Perſonen, insbeſ. ausld. Aktiengeſellſch. 97.

Wall, Victor, Nov., Miniſterialbeamt. Wien III, Beatrixgaſſe 26. (Göding [6]/8 77.)*

Wallaſchek, Richard, Muſik d. Naturvölker, Dr. jur. u. phil., UDoz. Wien IV, Waaggaſſe 11. (*)

Wallbaum, Hans v., ſ. Kuth.

Wallbrunn, Conrad Frhr. v. (Pſ. Wolf v. Partenheim), FG., GDA., ⬡. Leipzig, Marſchnerſtr. 10 I. (Königsberg, Pr. [18]/8 62.) **B:** Kurierte Mucken, Schw. 93; Entſchlüpft, Schw. 93; E. welterſchütternd. Idee, L. 94; Herzog Ulrich v. Württ., Sch. 96.

Wallé, Peter, BP., ⚲, Krit., ⚓, ⚙, Archit. u. Ned. Berlin SW, Wilhelmſtr. 22 a. (Cöln [3]/12 45.) **B:** Filippo Brunelleschi, Sch. 75; Stiftungsaltar b. Gr. Rochus zu Lynar 82; Stimmen aus d. Baufach 82; Schlüter in Petersburg 83; Architektur u. Kunſtgewerbe 85; D. Schulkonferenz und d. Baufach 90; C. v. Gontards Leben u. Wirken 91; Lynars Korreſp. mit Wilhelm IV. v. Heſſen 92.

Walleiſer, Carl (Pſ. Alfred Tonſö), ⚔, ⬡, ⚒, Nov., Hauptm. a. D. im Inval. H. Berlin NW, Invalidenhaus, Scharnhorſtſtr. 42/47. (Schrimm [10]/10 39.) **B:** Die erſte Falte, L. 63; Geſch. d. Mil.-Schießſch. 68; Geſch. d. 1. Schl. Gren.-Regts Nr. 10. 73; Heureka, Rätſelſamml. 86; Gedenkblätter a. d. Dreikaiſerjahr 88, 3. A. 89; Buntes Allerlei aus m. Mappen 93; Für Kaiſer u. Reich, vaterl. Lied 94; Plaudereien üb. d. Ausſt.-Jahr 1896 96; Dies u. Das 98. ()

Wallentin, Ignaz G., ⚲, Dr. phil., GDir. Wien I, Hegelgaſſe 3. (ebda [1]/2 52.) **B:** Lehrbuch d. Phyſik 79, 11. A. 95; Grundlehren d. Phyſik 81, 4. A. 93; Handb. d. ſtatiſchen Elektrizität 83/86 IV; Generatoren d. hochgeſpannten Elektrizität 84; Elektriſche Unterſuchungen 85; Unterſ. üb. atmoſphär. Elektrizität 89; Einleitung in d. Studium d. mod. Elektrizitätslehre 92; Lehrbuch d. Elektrizität u. d. Magnetismus 97.

Wallerſtein, Fritz, ✉, ⁄, Ned., Zeitgs-Corresp. Berlin W, Nettelbeckſtr. 24. (Zerbſt [15]/2 55.)

Wallner, Frz, BP., ⬡, Schauſpieldirektor. Dresden, Comeniusſtr. 25. (Poſen [19]/12 54.) **B:** u. **Ue:** D. dritte Kopf 88; Nervöſe Frauen 89; Im Boudoir 89; Die Grammatik 89; Madame Edouard 89; Schlag auf Schlag (m. L. Herrmann) 91; Von dreien d. glücklichſte 92; Immer zerſtreut 92; Der Bärenführer (mit Deuſcher) 92; In Feſſeln; Perpetuum mobile; Ein Epilog 95.

Wallner, Frl. Suſi, (Pſ. früh. Leonore Weismann), Nov., Märchen, Priv. Linz a. D., Untere Donaulände 20. (St. Leonhart am Predigerberge [3]/8 68.) **B:** Alte Stiege 98.*

Walloth, Wilh., ⚒, Roman. München, Gernerſtr. 36. (ebda [6]/10 56.) **B:** Geb. 82; Schatzhaus d. Königs, R. 83; Oktavia, R. 85; Geb. 86; Paris, b. Mime, R. 86; Gräfin Pulſterla 86; Joh. v. Schwaben, Dr. 86; Seelenrätſel, R. 86; Marino Falieri, Dr. 87; Aus d. Praxis, R. 87; Am Starnbergerſee, R. 87; Gladiator, R. 88; Dämon d. Neids, R. 88; Tiberius, R. 89; Ovid, hiſt. R. 90; Noche, hiſt. R. 91; Semiramis, Dr.; D. Opfer, Dr.; Alboin, Dr.; Ein Liebespaar, R. 92; Es fiel e. Reif . . ., R. 93; Im Banne der Hypnoſe, R. 97. ()

Wallow, Selmar, ſ. Serg. Werblunski.

Wallowy, Carl, Red. d. „Frankf.-Oder-Zeitg". Frankfurt a. O. ()

Wallpach, Arthur v., ⚒. Schloß Anger bei Klauſen, Südtirol. (Vintl, Tirol [6]/8 66.) **B:** Im Sommerſturm 95. ()

Wallraf, H. J., Politik, ✉, Corresp. d. „Kölniſchen Ztg". London SW, 15, Heſtercombe Avenue Fulham. (N. Dollendorf [26]/10 47.)

Wallſee, Heinr. Egon, CP., FG., ⬡, ⁄, Red. der „Hamb. Nachr." Hamburg a. d. Alſter 5. (Mähr. Lomnitz [9]/1 49.) **B:** D. Verlorenen, Sch. 81; Wien bei Nacht, Sch. 82; D. Kriegskorreſpondenten, Hum. 83; Mod. Reiſen 91. ()

Wallſtein, Ludw., ſ. Ludw. Friedländer.

Wallus, Wilh., ſ. Fr. J. Kurt Geißler.

Walpach v. Schwanenfeld, Otto, ♛, Domherr. Salzburg. (Kitzbühel, Tirol [18]/10 42.) **B:** Die Kirchen d. Stadt Salzburg 82; Geſch. d. Hauſes Walpach 92.

Walseck, Ferd., Eiſenbahn-u. Straßenbau-Litt., Baumeiſter. Cöln a. Rh., Gereonsmühlengaſſe. (Bonn [1]/6 52.) **B:** Eiſenbahn-Stations-Verzeichnis ꝛc. 98.

Waltenberger, Anton, ⊜, Kartogr., Touristik, ✓, k. Steuer-R. München, Blumenstr. 53 a. (Straubing 18/8 40.) **B:** Bekenntnisse e. Morphinistin; Harmlose Menschen; Originale; D. Lechthaler Alpen; Orograph. d. Allgäuer Alpen, 2. A.; D. Wettersteingebirge; Führer d. Allgäu u. Vorarlberg, 7. A. 93, durch das bayr. Oberland, durch d. Oetzthaler, Stubaier und Ortler-Alpen, 2. A. 89, durch d. Berchtesgadener Land 93; Bibliogr. d. kartograph Litt. Bayerns u. Karten u. Panoramen; Terrainkurkarten von Bad-Reichenhall 96, u. Garmisch-Partenkirchen 97.

Waltenhofen zu Eglofsheimb, Adalbert von, ∩, Elektrotechnik, Dr. phil., o. TH-Sch-P., Hof-R., Vorst. des elektrotechn. Instituts. Wien IV, Hauptstr. 40. (Admontbühel 14/8 28.) **B:** Grundriß d. mech. Physik 75; Die elektr. Maße 85, 2. A. 92; Ueber Blitzableiter 90. ()

Walter, Anton, ⚒, k. u. k. Telegr. Beamt. i. P. Neupest, Ungarn. (Oberleutensdorf, Böhm. 21/10 36.) **B:** Predigten, Geb 79; Geb. 98.

Walter, Curt L., 𝒻, ♞, ⊙, ☿, Inventio: Graph. Darst. d. Aesthetik mit geogr. Beilagen u. erläut. Text. Anagnost. Berlin W, Ansbacherstr. 10. (ebda 16/9 77.)

Walter, Emil, BP.-, Chef-R. d., Königsb. Hartungschen Ztg." Königsberg, Pr. Münchenhofgasse 2. (Magdeburg 1/8 60.)

Walter, Emil, ☙, Dr. phil., Leiter d. teichwirtschaftl. Versuchsstation. Trachenberg, Schl.

Walter, Friedrich, ✓, Kritik, ♔, Dr. phil. Mannheim C 8, 10 1/2. (ebda 3/9 70.) **B:** Wahl Maximilian II. 92; Entwickel. d. Mannh. Musik- u. Theaterleb. 97; Die Siegelsig d. Mannheimer Altertumsvereins 97; Gesch. d. Theat. u. d. Musik am kurpfälzischen Hofe 98.

Walter, G. E., s. Ernst Hermann.

Walter, Gerhard, s. P. G. Heims.

Walter, Heinrich, Anwaltsberuf, Gerichtsvollzieherdienst, Gebührenwesen, H: „Zeitschrift über Vollstreckungsrecht und Zustellungswesen." Berlin W 50, Ansbacherstr. 10. (Neisse 4/8 42.) **B:** Kommentar z. Deutsch. Gebührenordnung für RAe 85, 3. A. 95; RAGeb. in Preuß. 85; Preuß. O-Rechnungskammer 87; Gebührenordnung für RA. Handausg. 91; Wechselprotest 92; (m. Wollenzien): Gericht. Rechnungsleggswesen in Preuß. 88 f. II; Buch- u. Rechnungsführung bei d. Gefangenen-Arbeitsverdienstkassen u. Gefängnis-Oekonomie-Verwalt. d. Preuß. Justizbeh. 88; D. Gerichtskassenwesen in Preuß. 88/94 II; Die Vergütg der Gerichtsvollz. f. Wechselproteste nach d. Preuß. G. v. 25/6 95 95.

Walter, Hermann, s. Wilhelm Arent.

Walter, Hermann, s. Herm. Zippel.

Walter, Jos., (k.), Dr. phil., Stiftsprobst. Innichen, Tirol. (Innsbruck 16/12 35.) **B:** D. heil. Rosenkranz 78, 5. A. 91; D. heil. Messe 81, 4. A. 89; Kindergeb. 83; D. allerh. Sakrament 87, 2. A. 95; Kurze Erklärung der lauretan. Litanei 91. ()

Walter, Karl, (k.), Musikgesch., kgl. Sem.- u. Musik-Lehr. Montabaur, Hessen-Nassau. (Cransberg 27/10 62.) **B:** Gesch. d. Herrsch. Cransberg 87; E. kleine Musikkapelle a. d. Anfange des 17. Jahrh. 89; Etwas von Professoren d. Musik 89; Carl Maria v. Webers Beziehungen zu Wiesbaden 91; Beitrag zur Gesch. d. Domorgel in Limburg a. d. L. 92; Zur Gesch. des deutsch. Kirchenlied. 92; Beiträge z. Gesch. d. Singknaben-Institute 93, 97; Archival. Excerpte über Orlando de Lasso u. s. Nachkommen 93; dto. über die herzogl. Hofkapelle in München 94, 95, 96; Zur Gesch. d. Kirchengesanges im Bistum Limburg 99; Beiträge zur Glockenkunde 98; Beitr. zur Gesch. d. Choralbegleitung 98; Vokal- u. Orgelkompositionen.

Walter, Fräulein Marie, ✓, **Ue:** EF. Frankfurt a. M., Westendstr. 27. (Hannover 3/10 60.) **Ue:** Lady Dianas Geheimnis 94; White, Corruption 98.

Walter, Paul (Pf. Guido v. Fels), Roman. Berlin S, Urbanstr. 50. (Glatz 9/9 59.) **Mit B.:** Bettelgräfin 95; Die Doppelgängerin 96; Jack 96; Der flieg. Holländ. 97; Die Freimaurer 97. **B:** Gertrud, die Millionenerbin 98; Grünenthal 98.

Walter, Robert, ✓, Faktor. Görlitz, Krölstr. 5. (Freystadt 9/12 43.)

Walter, Theod., ♐, ✓, ⚒, ⊙, ℞, Dr. phil., Realschuldir. Bingen a. Rh. (Offenbach 24/8 53.) **B:** Binäre Formen 81; Methodb. Untersuchungen 89 f. II; Schultrigonometrie 91. ()

Walterskirchen, Otto Frhr. v., ♔, Genealogie. Karlsberg (b. Hallein). (Wolfsthal 12/8 33.) **B:** D. Walterskirchen zu Wolfthal 92/95 III. ()

Walterstein, Frau Clara (Pf. Wally Stein), geb. Heiland, Nov., Humor, ⚒, Jugendschr. Berlin N, Elsasserstr. 32. (Bobersberg b. Crossen 25/2 49.)

Walther, Eduard, ℞, Direkt. d. Taubstummen- u. Taubstummenlehrer-Bildgs-Anstalt. Berlin N, Elsasserstr. 86/88. (Moschwig 21/8 40.) **B:** Anleitung f. Volksschullehrer z. Behandlg taubst. Kinder 80; Gesch. der Taubst.-Bildung 82; Lesebuch für Landschulen 86, 2. A. 95; Bilder f. d. Anschauungsunterr. 90 f. III. H: Blätter für Taubst.-Bildg 87; Kgl. Taubst.-Anst. zu Berlin 88; Handb. d. Taubst.-Bildg 95.

Walther, Emil (Pf. Dr. Lipps), ⚒, ✓, Kritik, Prf. Chemnitz, Promenadenstr. 40. (Mutterstadt 5/10 44.) **B:** Aus Deutschlands Ehrentagen, D. 86, 2. A. 95; Fest-

stimm., G. 89; V. Goethe zu Bismarck 96.

Walther, G., f. G. Spiethof.

Walther, H., f. Hermance Metzger.

Walther, Heinr., f. Siegm. Ulmann.

Walther, Johs., Geologie, Paläontologie, Dr. phil., ao. UP. Jena, Schillergäßchen 1. (Neustadt a. O. $^{20}/_{7}$ 60.) **V**: Korallenriffe d. Sinaihalbinsel 88; Denudation in der Wüste 90; Allg. Meereskunde 93; Einleitung in d. Geol. 94.

Walther, Frau Lina, Prf. Wtw., Biogr., Nov., Volksschr. Wernigerode a. H., Lindenbergstr. 32. (Erfurt $^{10}/_{1024}$.) **V**: Tante Jettchen, Lebensbild 82|84; Mädchenherzen Erz. 83; Erinnerungen aus W. Appuhns Leben 85; Weihnachtslied, Erz. 87; Allerlei wunderbare Gesch. 88; Gedanken über den Ehestand aus e. Witwenstübchen 88; Reisekost auf den Lebensweg 89; Zwei Schwestern, Erz. 89; Krausköpfchen, Erz. 89; Die Großtante, Erz; Die Frau Marquise, Zeitb. aus Erfurts Vergangenheit, Erz. 92; Allerlei Erzieher 92; D. Adjunktus von Oldenhausen 93; Kl. Wegweiser, Erz. 94; Bürgermeist. B. Lieberkühn 96; Dietrich von Gadenstedt 97; Alltagsbilder m. Oberlicht 98.

Walther, Osk., GDA. Unterwessen b. Marquartstein, OBayern. (Regensburg $^{15}/_{7}$ 51.) **V**: Weihnachten, Sch.; Wildes Blut, Sch.; Schloß a. Meer, Sch.; Dunkle Augen, Sch.; Hortense Morville, Sch.; Mit d. Strome, Sch.; Mod. Ideen, L.; Volksfreund, Utick; Don Cäsar, Libr.; Lorraine Libr.; Steffen Langer, Libr.; Loreley; St. Cyr, Libr.; D. Garde-Husar, Libr.; Haus d. Majors, L. (m. Leo Stein); Fräulein Doctor, Kom. (m. bemf.); Zum Krokodil, Libr.; Die Bacchantin, R.; Papa Nitschke, Kom. (m. bemf.); D. Opferlamm, Schw. ()

Walther, R., Dr. phil., ThSch Doz. Dresden. Schnorrstr. 40 I. (Zur Zeit auf Reisen.) () [Stahn.

Walther, Ulrich, f. Walther Nithack-Walther, Wilh., Kirchenw, D., o. UP. Rostock, Paulstr. 28. (Curhaven $^{7}/_{1}$ 46.) **V**: Die Früchte d. römisch. Beichte 88; D. Deutsche Bibelübersetzung d. MAlters 89 bis 92; Luther im neuest. römisch. Gericht 84|92 IV; Luthers Bibelübersetzung kein Plagiat 91; Das 6. Gebot u. Luthers Leb. v. Lutherophilus 93; Bedeutg der deutsch. Reformation f. d. Gesundheit uns. Volkslebens 94; Melanchthon als Retter des wissensch. Sinnes 97; Ein Merkmal des Schwärmergeistes 98. **H**: Weimarer Lutherausgabe XIX 97.

Walther vom Norden, f. Otto de Grai.

Waltz, Andreas, Bibliothekwesen u. elsäff.w, Stadtbibl. Colmar, Schlüsselstr. 43. (ebda $^{6}/_{1}$ 37.) **V**: Katalog d. Elsaß u. d. angrenzenden Länder betr. Handschr. 2c. der Bibliothek Chauffour zu Colmar 89. **H**: G. Billing, Kl. Chronik v. Colmar 91; Zusätze zum Patr. Elsasser 92; Chronik des Colmarer Kaufhauses 97.

Waltz, Otto, w, Dr. phil., o. UP. Jurjew (Dorpat), Marienhofsche Str. 14. (1841.) **H**: Die Flersheimer Chronik 74. ()

Walz, Fritz, Verl. d. „Tages-Anz. für Stadt und Kanton Zürich". Zürich, Weinbergstraße 99. (Salmbach $^{6}/_{8}$ 58.) **V**: Züricher Tagesfragen 96. ()

Walzel, Osk. F., Litt. w, /, Dr. phil., o. UP. Bern, Bundesgasse 36. (Wien $^{28}/_{10}$ 64.) **V**: Fr. Schlegels Briefe an A. Wilhelm 90; A. W. Schlegel und Fr. Schlegel u. Chamisso in Kürschners Deutsch. Nat.-Litt. 92; Karl August und Rahel Varnhagen 95; Goethe, Prosafassung v. Claudine von Villa Bella 97; Goethe und die Romantik I 98.

Wandelt, Hugo, /, Red. des „Bresl. Gen. Anz." Breslau, Weidenstr. 30. (Lissa i. Pr. $^{20}/_{3}$ 59.)

Wanderer, Georg, f. Georg v. Oertzen.

Wandernde Biermanne, f. Adolf Lichtblau.

Waneck, Adolf, w, P, /, ORealschP. Mährisch-Ostrau, Bahnhofstraße 536. (Wien $^{20}/_{12}$ 51.) **V**: Belagerung Wiens 1683 83; Ueb. die Schäden d. heutig. Gewerbebetriebes u. die Mittel zu deren Heilung 85; Franz Joseph I. 88; F. Grillparzer 92; Erzh. Ludw. Viktor; Leopold I.; Theophr. Paracelsus 91|92; Westfahrt des Columbus 92; Columbus-Weltausst. in Chicago 93; Bühnenreform unter Josef II. 95.

Wangemann, Otto, Musikw, Organist, Prof. Charlottenburg, Leibnizstraße 17. (Loitz $^{9}/_{1}$ 48.) **V**: Grundr. d. Gesch. d. Musik 78; Gesch. der Orgel 83; Gesch. des Oratoriums 84; Orgel und ihr Bau 86; D. Organist 86; Leitfaden f. d. à capella-Gesang 92, 3. A. 94; Gesch. üb. indische Musik 94; Weihnachts- u. Ostercantate 95; Chorgesänge f. Gymnasien 95, 3. A.

Wangenheim, f. Theod. Kövesdy.

Waniek, Gustav, Litt. w, Dr. phil., GDir. Wien II, Am Tabor 18. (Biala in Galizien $^{6}/_{8}$ 49.) **V**: Zum Vocalismus d. schles. Mundart 80; Immanuel Pyra u. s. Einfluß auf die deutsche Litt. 82; Joh. Joach. Schwabe 89; Grillparzers Entwicklungsgang 91; Grillparzer unter Goethes Einfluß 93; Gottsched und die dtsche Litt. s. Zeit 97.

Wanjek, Johann, DDeSchG., Dr. phil., Hof- und Gerichtsadvokat. Wien VIII, Auerspergstr. 5. (*)

Wannenmacher, Franz Xav. (Ps. Franz v. Aubingen), Jugendschrift., Dr. phil. Gengenbach, Baden. (Owingen $^{6}/_{8}$ 39.) **V**: Bamba Zamba 71; In der Fremde 74; Leiden und Freuden des Lagerlebens 72; Irrfahrten in London 73; Vocabularo

Castellano y Gramática sin Reglas 78; Der geschickte Franzose 80; dto. Engländer 80; Griseldisfage auf der iber. Halbinsel 95; Ohne Titel, L. 97; Fürst Krapotkin, L. 97. **Ue:** Sokrates u. Jes. Christus 64; Erinn. aus dem Leben ein. Handwerkers 71; Lazarillo von Tormes 81. ()

Wanner, Heinrich, Lehrer. Hannover. **B:** Johannisgrüße 78; Deut. Götter u. Helden 85|93; Weisheit, Stärke, Schönheit 94; Gesch. d. Freimaurerloge Friedrich z. weiß. Pferde 96.

Wanner, Martin, ♆, Dr. phil., Archivar d. Gotthardb.-Ges. Luzern, Maihofstraße 1. (Schleitheim $^{18}|_{1}$ 29.) **B:** Gesch. des Klettgaues 57; Studien üb. d. Staatsumwälzung des Kantons Schaffhausen 65; Widerstand d. schaffhaus. Landvolks geg. d. Vollziehung d. 1818 erlassenen Finanzgesetzes 67; Alaman. Totenfeld b. Schleitheim 67; Nachträge zu den in Schleitheim entdeckten Grabaltertümern 68; Incamerationsedikt Oesterr. geg. d. Schweiz 68; Revolution d. Kantons Schaffh. 1831, 70; Gesch. d. Begründung des Gotthardunternehmens 80|85 II; Forschungen z. ältesten Gesch. d. Klettgaues 87; Gründungszeit d. Randenburg 95. ()

?Warburg, Frau Emilie v., geb. Freiin v. d. Goltz (Ps. Emilie Erhard), Roman, Novell. Berlin W, Nürnbergerstr. 28. (Danzig $^{2}|_{4}$ 33.) **B:** Gräfin Ruth, 2. A. 83; J. Spiegel 81, 2. A. 83; Rose v. Haff 85, 2. A. 87; Meerweibchen 86; Onkel Hermann, 2. A. 89; Turf u. Parket, 2. A. 87; Zwischen Havel u. Spree 87; Lebenssjungfer 87; Sonne, Märchen 89; Fragezeichen 90; Aus Fortunios Erinnerungen 96. ()

Warburg, Otto, ♂, Dr. phil., Prf., UDoz. u. Lehrer am oriental. Semin. **H:** Zeitschr. für trop. Landwirtsch. „Der Tropenpflanzer". Berlin W, Lutherstr. 47. (Hamburg $^{20}|_{7}$ 59.) **B:** D. Muskatnuß, ihre Gesch., Botanik, Kultur, Handel und Verwerthung 97; Monographie der Myristicaceen 97.

Warmer, Richard, ☋, Epos, ♆. Stolberg, Rhein. (Liegnitz $^{10}|_{8}$ 61.) **B:** Antipathisch, N. 83; La Bussière, Sch. 88; D. Spanier, Dramolet 90; Ketten des Kapitals, Sch. 91; Karneval im Reich d. Märchens 93; Kunst, Dr. 93. ()

Warncke, Paul, ♅, Mith: des „Bär". Berlin O. 27, Wallnertheaterstr. 44 III. (Lübz $^{13}|_{5}$ 66.) **B:** Ged. 92; Bismarckslied 95; Festspiel zur Feier d. 25 jähr. Jahrestags d. Gründg d. Dtschen Reichs 96; Pet. Melander von Holzappel, ep. D. 96; Fritz Reuter, woans hei lewt un schrewen hett, (plattd. Biogr.) 99.

Warneck, Gust., Mission, D. Dr. phil., Red. der „Allg. Miss.-Zeitschr.", o. Hon.-UP. Halle, S., Gütchenstr. 20 I. (Naumburg $^{6}|_{3}$ 34.) **B:** Pontius Pilat. 67; Nacht und Morgen a. Sumatra, 2. A. 73; Apostol. und mod. Mission 76; Studium der Miss. auf d. Univ. 77; Belebung des Missionssinnes in d. Heimat 78; Mission und Kultur 78; Abriß e. Gesch. der prot. Mission, 5. A. 99; D. christl. Mission in der Gegenwart 79; Warum ist das 19. Jahrh. e. Miss.-Jahrh.? 80; Heidenmission eine Großmacht 81; Warum hat uns. Predigt nicht mehr Erfolg? 81; Protest. Beleuchtg der röm. Angriffe auf d. ev. Heidenmission 85; Ch. Kähler, 4. A. 98; Missionsstunden I, 4. A. 95, II, 4. A. 97; Mission in der Schule, 7. A. 96; Romanismus im Lichte s. Heidenmission 89; Ultramont. Fechterkünste 89; Stellung d. ev. Mission z. Sklavenfrage 89; Offener Brief an Wißmann, 3. A. 90; Evang. Missionslehre I 92; 2. A. 97; II 93, 2. A. 97; III 97.

Warnecke, Albert, Dtsche Litt♆. Helmstedt, Braunschw., Kirchstr. 2. (ebda $^{4}|_{6}$ 59.) **H:** „Monatsblätter f. dtsche Litt." 97. *

Warnhelm, Adolf, s. Wiedemann von Warnhelm.

Warnow, E., s. Emmy v. Winterfeld.

Warnow, Frz, s. Wilh. Mann.

Warnow, L. v., s. Ludw. Burmeister.

Warnstorf, C., ♂, Mittelschullehr. Neuruppin, Präsidentenstr. 44. (Sommerfeld $^{2}|_{12}$ 37.) **B:** Europ. Torfmoose 81.

Warnus, Alois Joh. Edler v., DOeSchG., ♅, k. k. Statthaltereibeamt. a. D., **H:** u. Red. b. „Naturfreund" f. 97. Graz, Elisabethstr. 4. (Leibnitz $^{30}|_{4}$ 54.) **B:** Schneeglöckchen d. Liebe 89; Pfarrer v. Aßbach, poet. Erz. 91; D. Selbstmord-Candidat, E. Studie 96.

Warschauer, Adolf, ☙, Dr. phil., Archivar. Posen, Bäckerstr. 12. (Kempen $^{13}|_{10}$ 56.) **B:** Quellen z. Gesch. d. Florentiner Konzils 81; Zacherts Chronik d. Stadt Meseritz 82; Mälterl. Innungen der Stadt Posen 85; Chronik d. Pos. Stadtschreiber 88; Stadtbuch v. Posen I 92; Die Posener Goldschmiedfamilie Kamyn 94; Die mittelalt. Stadtbücher d. Prov. Posen 96|97.

Warschauer, Otto Friedrich, Staatsw., Dr. phil., Prof. der Staatswiss. Berlin W, Augsburgerstr. 53. (Liegnitz $^{28}|_{7}$ 53.) **B:** D. Zahlenlotterie i. Preußen 85; Saint-Simon u. d. Saint-Simonism. 92; Fruvier, s. Theorie u. Schule 93; Ciril Blanc 96. *

Wartenegg, Wilh. v., (k.), Roman, ☋, Kustos I. Kl. d. kaiserl. Gemäldesammlg., Oberlieut. a. D. Wien III, Metternichgasse 5. (ebda $^{24}|_{6}$ 39.) **B:** Maria Stuart in Schottland, Dr. 71; Deklamationen, L. 73; Rosamunde, Tr. 73; Sabinerinnen, L. 73; Schorlin, R. 73; A. Paumkirchner, Dr. 78; Lebensjahr, R. 78; In Karlsbad, R. 81; Wie es gewöhnl. geht, R. 82; Sprüche 82; Ein Blick in die Welt, Dr.; Der Sang

v. Ingejalt u. Ivar 84; Callot, N. 84; D. histor. Porträt 87; Verwendbare, N. 87; Brautwerbung, N. 88; Welcher v. Beiden? N. 88; Töchter, L. 88; Kadett d. Freundin, L. 90; Garnisonswechsel, N. 90; Schloß Winkstein, N. 91; D. Gottversprochene, erz. Geb. 90; Möpsin, N. 91; Ring des Osterdingen, Preisstück, L. 91; Abenteuer des Rittmeisters Przebocki, N. 92; Mozart, Festspiel 93; Eine Beamtengeschichte, N. 94; Lied von der Treue, erz. Geb. 95; In der neuen Burg zu Wien, Dramolet 96; Hm; L. 96; Alt.-Oesterr., Festsp. 98.

Wartensleben, Herm. Alex. Wilhelm Graf v., ✕, Gen. d. Kav., Exc. auf Carow bei Genthin. (Berlin $^{17}/_{10}$ 26.) **B:** Operationen d. Südarmee 70, 71, 2. A. 72; dto. d. 1. Armee unt. Gen. v. Manteuffel 73. ()

Wartmann, Friedr. Bernh., Schweizer 𝒮, Dr. phil., Prf., Museumsdir. St. Gallen. ($^{8}/_{12}$ 30.) **B:** Anatomie d. Algengattg Lemania 54; St. Gallens Naturaliencabinett 63; St. Gallische Volksbotanik, 2. A. 74; Leitfaden z. Unterr. in der Naturgesch., 10. A. 91; (m. Schlatter): Gefäßpflanzen d. Kantone St. Gallen u. Appenzell 81|88. ()

Wartmann, Herm., schweizer♛, ⊟, Dr. phil., Sekretär d. Kaufmänn. Direktoriums, St. Gallen, Notkerstr. 15. ($^{8}/_{12}$ 35.) **B:** Cato von Utika 59; St. G. Neujahrsblätter 61/65, 67, 83, 88; Industrie u. Handel des Kant. St. G. bis 1890 75, 87, 97 III; Atlas d. Entwidlg v. Industrie und Handel der Schweiz 1770—1870 73; Verwaltungsberichte d. kaufmänn. Direktorium in St. G. 1864—1890 82|92 II; D. histor. Verein d. Kant. St. G. 1859—84. **H:** Urkundenbuch der Abtei St. G. 63|98 IV; St. G. Gemeindearchive 78|87 II; Rätische Urkunden 91.

Waser, Maurus, (k.), ⊕, Prf. a. D., Pfr. Schwyz, Schw. (ebda $^{12}/_{7}$ 49.) **B:** Jll. Schweizergeogr. 81, 6. A. 95; Kl. Heimatkunde f. schweiz. Primarschulen (m. Marty) 84; Schwyz u. Umgebg (m. demf.) 91. ()

Wasmann, P. E., (k.), SJ., Naturwiss., Exaeten b. Baexem, holl. Limburg. (Meran $^{29}/_{5}$ 59.) **B:** Trichterwickler 84; Ameles u. Lomechusa 88; Vergl. Studien üb. Ameisengäste 89; D. zusammengesetzt. Nester u. gemischt. Kolonien d. Ameisen 91; Krit. Verzeichnis d. myrmekophilen u. termitophilen Arthropoden 94; Zur neueren Gesch. d. Entwickelungslehre in Deutschl. 96; Instinkt u. Intelligenz im Tierreich 97; Vergleich. Studien üb. d. Seelenleben d. Ameisen u. d. höheren Tiere 97; Die psych. Fähigkeiten der Ameisen 98.

Waßmer, Frl. Elise v., Jugendschriften, Stiftsdame. Weimar. (Eckernförde $^{12}/_{10}$ 48.) **B:** Käthe 86 II, 2. A. 91; Familiengeschichten 90; Ueb. d. Sternen 91. ()

Wasserburger, Frau Lina, ✠, Erz. Wien IV, Favoritenstr. 15. (St. Thomas $^{8}/_{9}$ 31.) **B:** Mod. Geheimn., L. 69; Dichtungen 78; Versenktes Eden, Erz. 80; Die Aloeblüthe; Die fremde Frau 97.

Wasserer, P. Barthol., (k.), OCap., Biogr., Lector u. Guardian. Kitzbühel, Tirol, Kapuz. Convent. (Ahrn $^{27}/_{10}$ 53.) **B:** Der Kapuziner mit d. Christkindlein 88; Emanuel, Jesukindgeschichten 95. ()

Wassermann, Jakob, Roman. München, Königinstr. 75 I. (Fürth $^{10}/_{3}$ 73.) **B:** Melusine, N. 96; Schläfst du Mutter? Ruth, Nov. 96; Die Juden v. Zirndorf 97; Die Schaffnerin 97. ()

Wassermann, Leonhard (Pf. Friedlieb L.), (k.), Sozialpolitik, Pfr. zu St. Emmeran. Mainz. (Ober-Olm $^{6}/_{1}$ 43.) **B:** Altkatholizismus des Prof. Dr. Michaelis 72; Note u. schwarze Internationale 74; Kißinger Attentat u. der kath. Gesellenverein 74; Diebstahl ins Große u. d. Gesetzgebung 77; Angebliche Breve Clemens XIII. an Daun 75; Soz. Bedeutg d. Klöster 77; Selbstmordmanie in d. Gegenwart 77; Verfälschg der Lebensmittel 77; Lage des Handwerker- und Arbeiterstandes 77; Die Wanderlager 79; Kampf gegen Lebensmittelfälschung im Mittelalter 79; Wer soll unsere Kranken pflegen 87; Der Jünftler im Waffenrock 87; Sind die kath. Orden vaterlandslos? 91.

Wasserrab, Karl, (k.), ⚒, Staatswiss., Dr. jur. u. cam., Prof., UDoz. München, Sonnenstr. 4 II. (Troppau $^{17}/_{1}$ 51.) **B:** Preise u. Krisen 89; Soz. Politik im dtschn Reich 89; Nationalökon. nach ihrer Stellung, Methode u. ihrem neueren Entwickelungsgang 94. ()

Wassmannsdorff, Karl, Dr. phil. Heidelberg, Leopoldstr. 9. (Berlin $^{23}/_{4}$ 21.) **B:** Zur Würdigung d. Spieß'schen Turnlehre 45; Vorschläge zur Einheit in d. Kunstsprache d. deut. Turnens 61; Anleitg z. Gewehrfechten 64; Annahme der Spieß'schen Turnschule in das Schulturnen Preußens 66; Ordnungsübungen d. dtschen Schulturnens 68; Reigen u. Liederreigen f. das Schulturnen, 2. A. 85; Turnübungen in den Philanthropinen 70; Die Ringkunst des dtschn MA. 70; Sechs Fechtschulen 70; Turner, Vaterländisches 70; Das erste deutsche Turnbuch 71; Das gesch. Richtige über das Verh. Jahns zu Guts Muths u. Rousseaus zu dem dtschn Turnen 71; D. Weltpriesters J. N. Fischer Auszug aus Guts Muths' Gymnastik f. d. Jugend von 1793 72; Die militär. Frei- u. Gerätübungen in Bayern u. Preußen 73; Belehrung über „der Hantel" 77; Dtsche Hiebfechten der Berl. Turnschule 82; Hantelfrieden 82 u. 83; Guts Muths Festschrift 84; Guts Muths: Ueber vaterländ. Erziehung (v. J. 1814) 84; L. Flexel's Reimspruch üb. d. Heidelberger Armbrustschießen 1554 86; Erziehg Fried-

richs des Siegreichen 86; Han's Ausreden der Armbrust- u. Büchsenschützen 87; Petter's Ring-Kunst v. 1674 87; Aufschlüsse über Fechthandschr. u. gedruckte Fechtbücher b. 16. u. 17. Jahrh. 88; Turnen u. Fechten in früh. Jahrh. 90; Guts Muths 1793/1893 93; Kleine Schriften, I. Heft 95. H: Eiselen's Hantelübungen, 3. A. 83; Nicol. Wynmanni Colymbetes, sive de arte natandi dialogus 89; Eiselen: Abbildgen v. Turnübungen, 5. A. 89; Miss M. Mason: On the utility of exercise 90.

Wastian, Heinr. (Pf. Heini von Steier), ✎, Kritik, Erz., Politik, Essay, Litt✎, Doktorand phil. Graz, Griesplatz 2 u. München, Fraunhoferstr. 28. (Graz 3|3 73.) B: Jak. Ed. Schmölzer 91; Gesch. d. steir. Sängerbundes 93; Stammbuch e. steir. Künstlers 93; D. Kampf um Cilli 96; Ungarns Tausendjähriung in deut. Lichte 96; Den Deut. Oesterreichs (m. Defregger und Haushofer) 96; Ein Buch v. deutscher Art 97; Deutschvölkisches Liederbuch 99.

Wastler, Joh., Kunst✎, k. u. k. Reg.R., ThSchP. Graz, Zinzendorfgasse 23. (Heiligenberg 20|2 31.) B: Steirisches Künstlerleg. 83; Landhaus in Graz 90; D. Kunstleben am Hofe zu Graz 97.

Watterich, Joh., (L.), ✎, Litt., ✝, ⁂, D., Dr. phil., Prof. a. D., Privatgel. Baden-Baden, Maria-Viktoriastr. 18. (Trier 22|12 26.) B: Gründgd. d. tschn Ordensstaates i. Preuß. 57; Gottfr. v. Straßburg 57; Pontificum Romanorum vitae ab aequalibus conscriptae 62 II; Deutsche Name Germanen 70; German. b. Rheins 72; Verfassung d. Kirche im Jahrh. d. Apostel 73; Ehe 74, 2. A. 76; N. T., neu überf. 87; Passah des n. Bundes 89; Der Konsekrationsmoment i. hl. Abendmahl u. s. Gesch. 95. Ue: Psalmen, a. d. Hebr. metr. überf. u. erläutert 90. ()

Wattolik, Franz, Pl., Red. d. „Ostrauer Zeitung". Mährisch-Ostrau. (Troppau 31|7 49.) B: Beitr. z. Gesch. d. Stadt Mähr.-Ostrau 81; Mähr.-Ostrau 1848|88 88; Heilandskirche in M.-Ostrau 89. ()

Wauer, Gerhard (Pf. Herm. Lary), ✎, /, ✆, ◯, Dramaturg. Berlin SW, Yorkstr. 66. (Dresden 18|8 69.) B: Auf zum Kampfe! G. 91, 3. A. 92; Heinrich IV. v. Frankr., Tr. 92, 2. A. 98; Maiglöckchen, G. 92; Blütenstaub, G. 93, 2. A. 98; Tauperlen, G. 98; Der Entehrte, Sch. 98; Im Scheine der Sonne, Lebensb. (mit Karl Herold) 98. H: Leipzig in Wort u. Bild 93. ()

Wauer, Hugo (Pf. Bruno Mai, Arn. Wahrmann, Leo Mücke), BB., ◯, ✎, /. Berlin NW, Altmoabit 111. (ebda 6|5 28.) B: K. Wauer 57; Uns. Invaliden, G. 58; Schulz u. Schultze, L. 58; Preußens Prinz-Regent, G. 58, 2, 3. u. 4. A. 97; Friedr. d. Gr., Ep. 59; Homburg, N.; Günther v. Schwarzburg, Tr.; Burggraf v. Nürnberg, Schw. 60, 15. A. 92; Hohenzollern und d. Bonapartes, G. 70, 22. A. 97; Ein körnig Lied vom Großen Otto 74, 3. A. 98; N. Marschlieder zu alten Melodien 76; Offene Briefe über deutsche Theaterzustände 78; Das Hohe Lied von den Makkabäern 86, 3. A. 92.

Wawerka, Hans (Pf. Albert Bellami), Roman, Dorfgesch., Metteur d. „Tagespost". Graz, Brockmanngasse Nr. 4 A. (Wien 6|4 40.) B: Das Armensünderhaus 59; Vermächtnis des Bettlers 94; Auf der Hochwand 95; Klarie 95; Die schöne Wirtstochter 95; Steirische G'schichten 96; Steirische Lieder 98.

Wawrenock, Willy, Politik, ✉, ◯, /, Berl. Vertr. d. „Gen. Anz. Dortmund". Berlin SW, Belle-Alliancepl. 10. (Essen a. Ruhr 12|8 68.) B: Das Märchen d. Tuberose, Ausstatt. L. 93; D. Kneippkur, Schw. 96; Tracy's Debut, N. 96. *

Webel, Oskar, PA., FG., Politik, Theater, Roman, ✗, Leipzig, Sophienplatz 8. (Dresden 25|11 64.) B: Verirrt, Dr. 94; Dramat. Kleinigkeiten 95; Im Kampf um Ehre und Leben, R. 95; In memoriam, Dr. 95; D. Geheimnis d. Reklame 95; Häuslich. Ratgeber 96 u. 97; Biedermaiers Freuden u. Leiden, Hum. 97; Pf. Dr. G. Sturm: Das neue Immungsgesetz 98; Wert d. Buchführung 98; Mesmerismus, Hypnotismus u. Suggestion 98.

Weber, Frau Adelh., Nov., Roman, /, ◯. Berlin-Halensee. (Marienwerder 3|5 51.) B: Verfehlt, R. 80; Cezar Grawinski, R. 87; Auf dornigem Pfad 88; Eheglück, R. 90 III; Pan Cezar, Sch.; Mutterrechte, Sch.; Auf der Nehrung, R. 99. ()

Weber, Alfr., ✝, ⁂, D., Dr. phil., emer. o. UP. Straßburg i. E., Schuhmachergasse 1. (ebda 1|7 35.) B: Essai sur la dogmatique de Marheineke 57; De Servatoris apud Joannem notione e Veteris Testamenti decretis explananda 60; Examen critique de la philos. relig. de Schelling 60; De l'Economie du Salut 63; Indroduction hist. à la philos. hégélienne 60; Hist. de la philos. européenne 72, 6. A. 97; Wille zum Leben oder Wille zum Guten? 82; Religion als Wille zum ewigen Leben 88.

Weber, Anton (Pf. Textor), ✎, Dr. phil., fgl. o. Lyceal Prof. Regensburg, Schützenstr. 48 1|2. (Hammelburg 27|8 46.) B: Leben u. Wirken des Dill Riemenschneider 84, 88; Literas a Truchsesso ad Hosium annis 1560 et 1561 datas ex codice Augustano primum edidit 92; A. Dürer, 1. u. 2. A. 94; Ludwig d. Gr. 95; Die röm. Katakomben 95; Vorträge und Ansprachen 95; Führer durch Regensburg u. Umg., 9. A. 97; Regensb. Kunstgesch. 98; Die Albertus-Kapelle in Regensburg 98. MB: Führer

zum Passionsspiel in Oberammergau 90; Bayern in Wort u. Bild 91 II.

Weber, Carl Hans v., ♅, Kritik, Nov. München-Schwabing, Römerstr. 41 I. (Dresden $^{22}/_{4}$ 72.)

Weber, Frau Emilie (Pf. E. Avari), BB., Nov. Karlsruhe, B., Luisenstr. 13. (Rußheim 41.) **B**: Aus d. Erinnerungen einer Elsäßerin 94; Familien-Chronik 95; Hanna 98.

Weber, Ernst v., Reisebeschr., Kolonialfrage. Dresden, Zeughausstr. 1 I. (ebda $^{7}/_{2}$ 30.) **B**: 4 Jahre in Afrika 78; Folterkammern der Wiss. 79; Erweiterung des dtsch Wirtschaftsgeb. 79; Unabhängigkeitskampf der Boers 81. ()

Weber, Felix, Dr. phil., Chefred. d. „Ill. Ztg." Leipzig. ($^{18}/_{1}$ 45.) **B**: Joh. v. Capistranos Mission unt. den Hussiten 1451/53 67; Gastronom. Bilder 82, 2. A. 91.

Weber, Franz, ♅, prähist. Archäologie, Ep., Nov., OAMichter. München, Mühlstr. 31. (ebda $^{7}/_{3}$ 45.) **B**: Minnesinger 88; Lieder u. Bilder 89/94; Aus grauer Vorzeit 94; Vom Webstuhl der Zeit 98.

Weber, Heinrich, Musik♅, ✝, ♅, Hymnologie, D. hon. c. Pfr. Höngg bei Zürich. ($^{6}/_{6}$ 21.) **B**: Lieder eines Suchenden 61; Lieder u. Weisen des Zürich. Kirchen-Gesangb. 72; Kirchengesang d. dtschreform. Schweiz 76; Zürichs Frauen im Sommer 1292, Sch. 76; Charakterbilder a. d. christl. Kirchengesch. 83; Zwingli, Sch. 83; Jeremia, Sch. 89; Festsp. zur 7. Säkularfeier d. Gründg v. Bern 91; D. neue Gesangb. für d. ev. reform. Kirche der Schweiz 91; Adrian von Bubenberg, Dr.; Kurzgefaßte Gesch. d. dtschn ev. Kirchenliedes 95; Auf d. Schwelle d. neuen Zeit, bibl. Dr. 96. ()

Weber, Jos., DS., (f.), ♆, k. ital. Kons. Luxemburg. (Erweldingen $^{23}/_{6}$ 56.) **B**: Histoire de l'écriture 83; Dixionèr fun de Planzen (4sprachig) 91; Etudes sur les affections nerveuses 92; Lexicologie luxemb. 97; Die luxemburg. Sprache 98.

Weber, Leonh., ⛫, Dr. phil., o. ö. UProf. Kiel, Moltkestr. 60. (Rostock $^{30}/_{4}$ 48.) **B**: Berichte üb. Blitzschläge i. Schlesw.-Holst. 85; Kurven z. Berechnung der von künstl. Lichtquellen indizierten Helligkeit 85; Blitzgefahr 86; Galileische Prinzip 91; Repetitorium d. Experimental-Physik 95.

Weber, Ludw., Apologetik, soz. Frage, Lic. theol., Pfr. München-Gladbach, Kapuzinerstr. (Schwelm $^{2}/_{4}$ 46.) **B**: Lebendige Gott in sein. Schöpfung 81; F. Nieden 83; Behandlung d. soz. Frage auf ev. Seite 88; Soziale Organisation des röm. Katholizismus in Deutschland 88; Prakt. Anleit. z. Begründ. u. Leitg Ev. Arb.-Vereine 90; Reformation u. soz. Frage 90; Bestrebgen f. d. Arb.-Wohl 91; Ansprach. f. Arbeiter-, Bürger-, Volks- u. Männervereine 91; Soziale Zeitpredigten 91; Der Kampf wider die Unzucht 91; Ev.-soz. Arbeiterkalender 92/99; Rom u. die soz. Frage 91; D. preuß. Generalsynode von 91/92; Die Reichstagswahl von 1893 93; Ch. Dickens als sozialer Schriftst. 95; Selbsthilfe, Staatshilfe, Gotteshilfe auf soz. Gebiet 95; Gesch. der sittlich-religiös. u. soz. Entwickelung Deutschl. in den letzten 35 Jahren 95; Die Wissenschaften u. Künste d. Gegenwart in ihrer Stellung zu bibl. Christentum 98; Friede sei mit diesem Hause 99; Deutsch-Ev. Jahrbuch 99.

Weber, Martin (Pf. W. Martin), (k.), ♇, Legenden, Humor., Lehr. Frankfurt a. M., Gr. Sandgasse 1. (Soden-Stolzenberg $^{11}/_{11}$ 52.) **B**: Trostbrunn a. d. bitteren Leiden 86; Blumen i. Garten Gottes 94; Jugendfreude 95 VI; Rosenkranz in Wort u. Bild 98; Die Sorge für d. verwahrloste Jugend 98.

Weber, Frau Math., geb. Walz, UPrf.-Wwe., Nov., Frauenfrage. Tübingen, Neckarhalde. (Schweizerhof $^{16}/_{8}$ 29.) **B**: Reisebriefe einer deut. Kleinstädterin 77; Plaudereien üb. Paris 2c. 78; Ueb. soz. Pflichten d. Familie 82, 2. A. 86; Mission d. Hausfrau 83; Ueb. die hauswirtsch. Erziehung der Mädchen d. weniger bemittelten Stände 86; Lazarethbild. 87; Aerztinnen f. Frauenkrankh. 88, 5. A. 93; Besuch in Zürich b. d. weibl. Studierenden 88; Leitfaden f. junge Dienstmädchen 89; Erziehung d. Stützen d. Hausfrau 90; Nov. 90; Dch Griechenland nach Konstantinopel 91; Warum fehlt es an Diakonissen 93; Ueb. den Verein für Hausbeamtinnen 94. ()

Weber, Max, Staatswissensch., Dr. jur., o. UProf. Heidelberg. ($^{21}/_{4}$ 64.) ()

Weber, Otto, ✝, Domprediger. Schwerin, Bischofstr. 6. (Burg b. Magdeburg $^{3}/_{4}$ 41.) **B**: Menschen Leid und des Christen Trost, 2. A. 90; Religion d. Gartenlaube, 7. A.; Licht um b. Abend, 3. A. 91; Alexandrine, Großh. 1—6. A. 92; Wie dünkt Euch um Christo? Wes Sohn ist er? 92; Evangelien-Predigten 98 II.

Weber, Ottokar, ♕, Dr. phil., ao. UProf., Red. d. „Beiträge z. Gesch. d. deutschen Industrie in Böhmen", u. d. „Mitteilungen d. Vereins f. Gesch. d. Deutschen i. Böhm." Prag, Stadtpark 11. (ebda $^{10}/_{8}$ 60.) **B**: Quadrupelallianz v. 1718 87; Friede von Utrecht 91; Entstehung der Porzellan- und Steingutindustrie in Böhmen 94; D. Okkupation Prags durch Franzosen u. Bayern 1741—43 96; Diarium üb. d. Belagerung u. Okkupation Prags durch die Preußen 1744 96; Kaiserreise nach Böhmen 1723 97.

Weber, Paul, Kunst♅, Dr. phil., UDoz. Jena, Ob. Philosophenweg 6, Villa Witzleben. (Schwelm $^{28}/_{4}$ 68.) **B**: Geistl. Schauspiel u. kirchliche Kunst 94; Wandgemälde

zu Burgfelden 96; Das Weigel'sche Haus u. das alte Jena 97.

Weber, Rob., Red. d. „Helvetia", Dr. phil. Basel, Müllerweg 124 I. (5/8 24.) **B:** Ged.; Nov. u. philos. Schr. ()

Weber, Rob. Theophilus, Goetheforschg, Dr. phil., GOLehrer. Leipzig, Matthäikirchhof 31 I. (Wünschendorf i. S. 25/11 62.) ()

Weber, Th., (k.), ✠, Dr. phil., o. UProf. a. D. (Breslau), kath. Bischof d. dtschn Altkatholiken. Bonn, Niebuhrstr. 29. (Züllpich 28/1 36.) **B:** Spinozae atque Leibnitii philosophiae critica commentatio 58; Schillers metaphys. Anschauung vom Menschen 64; Kants Dualismus von Geist u. Natur 1766 u. der des posit. Christentums 66; De Hegelii notionibus finiti infinitique commentatio 68; Gehorsam in der Ges. Jesu 72; Staat und Kirche nach der Zeichnung und Absicht des Ultramontanismus 73; Gesch. d. neueren deutschen Philos. u. d. Metaphysik 73; Z. Kritik der Kantschen Erkenntnistheorie 82; E. du Bois-Reymond 85; Stöckls Gesch. der neueren Philos. 86; Metaphysik 88 u. 91 II. ()

Weber, Valentin, (k.), Exegese, D., o. UProf. Würzburg. (Aschaffenburg 1/4 58.) **B:** Kritische Gesch. d. Exegese z. Röm. 9. mit Beil.: Z. Chronologie d. Apostelzeit 89.

Weber, Wilhelm, ♣, Jagdwesen, Forstkontroleur a. D. Mustau, O.L. (Lublinitz 3/1 53.)

Weber-Lutkow, s. Hans Pokorny.

Websky, J., D., ✠: der „Protest. Monatshefte". Berlin W, Lutherstr. 51. (4/4 50.) ()

Wechsel, Josef Moritz, CP., MitRed. d. „Ill. Wiener Extrablatt." Wien IX, Nußdorferstr. 3. (Newyork 59.) ()

Wechsler, Ludw. (Ps. Leop. Weinholz, Louis Hermann), ✓, **Ue:** a. u. i. d. DFEU. Budapest V, Szechenyigasse 1. (ebda 16/5 61.) **Ue:** Werke von Jókai, Vasvári, Benicky-B., Delpit, Belot, Tóth, Josika, Gréville, Boisgobey, Collins, Ulbach, Malot, Conway, Hungerford, Murray, Armoises, Ohnet, Bourget, Zola, Descaves, Silvestre, Maupassant, Daudet, Laforest, Bróby, Mary, Herczeg, Mikszath, Gastyne, d'Aigremont.

Wechßler, Adolf, (Ps. Karl Berger), ✠, Ulm, Promenade 36. (ebda 13/2 29.) **B:** U. v. Hutten, Dr. 64; Herzog Ulrich d. Verbannte, Dr. 69; Unsichtbare Freier, L. 70; Heinrich d. Löwe, Tr. 70; Joh. Darc, Tr. 71; Unbekannte, L. 71; Sinnsprüche 74; Sieben Sagen 80; Friedr. d. Gr., Dr. 80; Weiber v. Schorndorf, L. 82; Herr Doktor, L. 82; Dietrich von Bern, Dr. 83; Sagen und Schwänke 88; Der Franctireur, Sch. 89. ()

Wechßler, Eduard, romanische Ψ, Dr. phil., UDoz. Halle a. S. = Giebichenstein, Gartenstr. 1. (Ulm a. D. 19/10 69.) **B:** D. roman. Marienklagen 93; Ueb. d. versch. Redaktionen des Robert von Borron zugeschriebenen Graal Lancelot-Cyclus 95; Die Sage vom heil. Gral 98.

Wechßler, Edward, Balladen, Privat. Stuttgart, Dannecker str. 50. (Ulm 27/4 39.) **B:** D. verhungerte Vegetarianer 81, 2. A. 82; Humorist. Vegetarierkost 85; Ballad., Nordlandsgesänge, Sag., Schw. 93; Freund Humor, D. 97. ()

Weck, Gust., ♆, ♇, Politik, **Ue:** R., Dr. phil., GPrf., RealGDir. Reichenbach, Schl. (Kobershayn 17/11 42.) **B:** Für Schleswig-Holstein, G. 63; Krieg u. Sieg, G., 2. A. 71; Wladimir, Erz. 71; Durch Nacht zum Licht, G. 72; Dtsch. Gymn. 74; Prinzipien d. Uebersetzungskunst 76; Unsr. Lieblinge, Ged. 79, 2. A. 97; Unterr. im Französ. 79; Allerdeutschentag, 3. A. 81; Rud. Künstler 83; Königin Luise, Romanzen 84, 3. A. 92; Branntweinbesteuerung, 2. A. 86; Unsr. Toten, 3. A. 89; Von Heimat zu Heimat 90; Vor d. Entscheidung 90; Vaterländ. Schriften u. Dichtgn I: Patriot. Schulreden 94, II: Aus Deutschlands 1000 Jahren 95; Bismarcks Totenfeier 98. **Ue:** Lermontoff, Dämon 76.

Weckel, Philipp, s. Carl Lüttgens.

Wecklein, Nikol., Dr. phil., GRekt. u. Mitgl. d. obersten Schulrats. München, Ludwigsstr. 14. (Gänheim 19/3 43.) **B:** Sophistik u. Sophisten nach den Angaben Platos 66; Ars Sophocl. emend. 69; Curae epigraphicae 69; Aeschylus Prometheus 72; Studien zu Aeschylos 72; Studien zu Euripides 74; Ausgew. Trag. des Euripides 74/94; Trag. d. Sophokles 74/89; Curae criticae 77; Aeschylos, krit. Ausg. 85; Orestie d. Aeschylos 88; Aeschylos Perser u. Sieben gegen Theben 91; Aeschylos Prometheus, Hiketides, Fragmente 96; Euripides, krit. Ausg. 98.

Weddigen, F. H. Otto, WB., Litt. = ♛, ♆, Epos, März., Nov., Roman, Dr. phil., GOLehr. a. D., Doz. a. d. Humboldt-Akad. in Berlin. Charlottenburg, Berlinerstr. 88 A. (Minden 9/2 51.) **B:** Gedichte (Ges.-Ausg.), 2. A. 90; Kinderlieder (Ges.-Ausg.), 2. A. 98; Sprüche u. Aphorismen, 2. A. 99; Fabeln u. Parabeln, 4. A. 92; Epische Dichtungen, 2. A. 96; Theater, dramat. Dichtgn, 2. A. 97; Märchen (Ges.-Ausg.), 4. A. 98; Westfäl. Dorf- und Stadtgesch., 2. A. 87; Novellen und Erzählungen 95; Romane 96; Etude sur la comp. litt. de la chanson de Roland 74; Lessings Theorie d. Trag. 76; Nation. Reform unsr. höh. Lehranstalten 80; Notwendigkeit e. Prof. f. neuere Litt. a. d. deut. Hochschulen 80; Patriotische Dichtung v. 1870/71 80; Gesch. d. Einwirkgen d. dtsch. Litt. auf d. Litt. d. europ. Kulturvölker d. Neuzeit 82, 2. A. 94; Buch v. Sachsenherr-

zog Wittekind 83; Byrons Einfluß auf die europ. Litt. d. Gegenwart 88; Sagenschatz Westfalens 81; Gesch. d. dtsch. Volksdichtg 84, 2. A. 95; Westfalen 96; Wesen u. die Theorie d. Fabel 93; Einiges Christentum u. e. christl. dtsche Kirche 93; D. dtsche Meistergesang 94; Gesch. d. kgl. Theaters i. Wiesbaden 94; Was ist die Bibel? 94; Gesch. der Theater Berlins 98; Von d. roten Erde 99. H: Geistl. Oden u. Lieder von P. F. Weddigen, 4. A. 79.

Wedding, Hermann, Dr. phil., Prof., der Bergakademie, o. ThSchP., GbergR. Berlin W, Genthinerstr. 13, Villa C. (3/3 34.) **B:** Handbuch d. Eisenhüttenkunde, 2. A. 91; Grundriß derf., 3. A. 90. ()

Wedekind, Frank, Erz., ✪, ✓, Kritik. Zürich. **B:** Die junge Welt, K. 98; Der Erdgeist, Dr. 98; Fürstin Russalka, N. u. G. 98. (*)

Wedel, Max von, ⚔, ✓, Hauptm. a. D. Berlin NW, Dorotheenstr. 71. (Chmielowitz 2/10 49.) **B:** Preuß. Diktator 76; Vorbereitung f. d. Examen d. Kriegsakad. 77, 6. A. 89; Kapitulantenschule 77, 9. A. 95; Nordd. Skizzen 78; Handbuch f. d. wiss. Beschäftigung d. Offiziers 80, 4. A. 94; D. Ersatzreservist 81, 12. A. 92; Offiz.-Taschenbuch 83/97, 13. A.; Konvention. Gebräuche beim Zweikampf 83, 5. A. 93; Zur See 83/86; Gesamt-Matrikel d. Geschlechts d. Herren u. Grafen v. Wedel 86. ()

Wedemeyer, A., s. Alwine Lieberam.

Weder, Wilh. (Pf. Redew), Hygiene, Magnetismus, Magnetopath. Nürnberg, Ludwigstr. 60. (Hainewalde 11/1 61.) **B:** Magnetotherapie 92; D. Cholera 92.

Wedewer, Herm., (✝, ♛, D., GO.-Lehrer. Wiesbaden, Frankfurterstr. 23. (Frankfurt M. 30/3 52.) **B:** Reise nach dem Orient 77; Grundriß der Kirchengesch. 79, 6. A. 97; Grundriß der Apologetik 80, 2. A. 90; Thomas von Kempis 80; Grundr. der Glaubenslehre 85; J. Dietenberger 88.

Weech, Friedr. v., ♛, Dr. phil., Archiv-Dir., Kammerh., GehR. Karlsruhe, B., Seminarstr. 6. (München 16/10 37.) **B:** Ludwig der Bayer u. Joh. von Böhmen 60; Ministerkonf. von Karlsbad und Wien 65; Baden unt. Karl Friedrich, Karl u. Ludw. 64; Gesch. d. bad. Verfassung 68; Bad. Biographien 75/92 IV; Baden 1852/77, 77; Bürster, Schwed. Krieg 75; D. Dtschen seit der Reformation 78; Aus alter und u. Zeit 78; Zähringer in Baden 81; Urkundenbuch der Zisterz. Abtei Salem 83/95 III; Bad. Gesch. 90; Karlsruhe, Gesch. d. Stadt u. ihrer Verwalt. 94; Röm. Prälaten am deutschen Rhein (1761/64) 98; Rom-Fahrten 96/98 II.

Weeningh, W., s. Wilh. Brands.

Weerth, Ernst aus'm, Archäologie, Dr. phil., Prf. Bonn-Kessenich. (Bonn 10/4 29.) **B:** Kunstdenkmäler d. MA. in den Rheinlanden 57/68; Bad d. röm. Villa bei Allenz 61; Siegeskreuz-Konstantins XII. 66; Grabfund v. Waldalgesheim 70; Verhandl. des intern. Kongresses f. Altertumskunde zu Bonn 70; Fälschungen der Henninger Inschriften 70; Mosaikboden v. St. Gereon zu Cöln 74; Wandmalereien d. christlichen Mittelalters in den Rheinlanden 80; Statuette Karls d. Gr. aus dem Dome zu Metz 85. ()

Wegener, Georg, ◍, Dr. phil. Berlin C, Kurze Str. 2. (Brandenburg a. H. 31/5 63.) **B:** Orographie des Kwenlun 91; Herbsttage in Andalusien 95, 3. A. 96; Zum ewigen Eise, 1. u. 2. A. 97; D. Südpol 97.

Wegener, Herm., (K.), Studienpräfekt, Red. b. „Kl. Herz Jesu-Boten". Steyl, Holl., postlagernd Kaldenkirchen. (Polsum, W. 18/10 50.) **B:** Opferleben u. Opfertod 96.

Wegener, Otto, Red. b. „N.-Y. Volkszeitg". New-York, 184 Williamstr. ()

Wegener, Richard, Litt. ♛ u. ✝, Dr. phil., Prediger u. Dir. d. Sch. W. Berlin C, Friedrichsgracht 57 I. (Wittstock a. D. 13/9 43.) **B:** Spinozas Begriff u. Beweis Gottes 82; Repetitionsbuch d. Litt. Gesch. 88, 2. A. 85; Aufsätze zur Litteratur 82, 2. A. 83; Poet. Fruchtgarten 95; A. Ritschls Idee d. Reiches Gottes 97.

Wegener, Wilh., ✝, 1. Pfarrer an St. Georgen. Berlin C, Kurze Str. 2. (Brandenburg a. H. 21/4 38.) **B:** Siegfried u. Kriemhilde 67; Gesch. der St. Georgen-Kirche u. Gem. zu Berlin 89; Heiligtumsklänge, 2. A. 96. ()

Wegener, Wilh. Ant., ✝, ✪, märk. u. Lokal♛. Eberswalde, Breitestraße 18. (Seelow 11/5 44.) **B:** Märk. Sagen u. Gedi. 80; Königin Luise, Dichtg 80; Dichtgen 80. ()

Wegerer, Frau Agnes v., geb. v. Francois (Pf. Ernst Norden), Exc., Wittwe. Berlin W 30, Pallasstr. 21 I. (Magdeburg 28/10 20.) **B:** Es werde Licht; Schicksalswechsel. *

Wegner, Frau Bertha (Pf. B. W. Zell; B. von York), M., Nov., Roman, Krit., Essay. Berlin W, Winterfeldst. 27. (Bromberg 3/3 50.) **B:** Schaumperlen 83; Märchen v. Glück, R. 85; Kloster Friedlands letzte Aebtissin, R. 85; Faustrecht, R. 85; Nachbarskinder, R. 86; Aus gärender Zeit 88; Bacchantin, R. 88; Aus vergess. Landen, R. 90; Mod. Junggesellen, R. 91; Fahrendes Volk 92; Aus Evas Geschlecht, R. 93; Lebenskunst (Neuer „Gut. Ton") 94; Frauengröße, R. 95. H: b. Th. v. Gumpertsche Jahrb.; Töchteralbum u. Herzblättchens Zeitvertreib. ()

Wegner, Frl. Elise (Pf. M. Olivar), Bl., Roman, Erz., Nov., Skizzen, Reisebeschr. Berlin W, am Wittenbergplatz 3. (Kiel.) **B:** Menschenleid u. Menschenfreud, N. 95. ()

Wehlau, Ernst, Pä., ✪, Schausp. Berlin W, Courbièrestr. 17. (ebda 7/1 75.) ()

Wehner, August, Seminarlehr. Bunzlau. (Braunau $^{22}/_3$ 43.) **B:** Betrieb des Turnunterrichtes 78; Auserles. bibl. Historien f. evangel. Schulen 83; Gedichtsammlg für Schulfeierlichkeiten 89; SchillersGlocke, ein Symbol menschl. Vereinigung 96.

Wehofer, Rudolf Thomas Maria, (k.), (Ps. Vindobonensis), ✝, ♛, Dr. theol. u. phil., Prof. Graz, Münzgraben 57. **B:** Z. becischen Christenverfolgung und zur Charakteristik Novatians 94; Die Apostel Chinas 94; Lehrbuch der Metaphysik für Kaiser Josef II. 95; D. Apologie Justins d. Philos. u. Märtyrers in litterarhist. Bez. 97; Schwest. Maria Madeleine (Sophie Charl. Herzog. v. Alencon geb. Herz. v. Bayern) 98. *

Wehren, Frau Marianne von, geb. v. Losch (Ps. Rick Waare), BB., Nov., Roman. Jena, Johannisstr. 3. (Wilitz $^3/_3$ 30.) ()

Wehrle, Adolf, (k.), Gebetb., Reiseb., ♛, Dr. phil., Stadtpfarr. Philippsburg, Baden. (ebda $^3/_{10}$ 46.) **B:** Gebete f. kathol. Schulkinder 82, 4. A. 90; Wendelinusbuch 76, 3. A. 83; Von See zu Meer 85; Potpourri n. Spanien 86; Dauerlauf nach England 87; Erinnerungen e. Reichstagskandidaten 87; Reichenau 91; Hl. Blutbüchl. 92; Sebastianusbüchl. 92; Liederslg 92. ()

Wehrmann, Martin, ♛ u. Landeskunde Pommerns, Dr. phil., OLehr., Red. der „Balt. Studien u. d. Monatsbl. d. Ges. für pomm. Gesch. u. Altertumskde". Stettin, FriedrichKarlStr. 19. (ebda $^{16}/_{86}$ 61.) **B:** Gesch. d. Jakobitirche in Stettin 87; Landeskde d. Prov. Pommern 90, 3. A. 98; Aus Pommerns Vergangenheit 91; D. pomm. Kirchenordnung v. 1535 93; Gesch. d. Marienstifts Gymn. in Stettin 94.

Wehrmeister, P. Cyrillus, (k.), OSB., Nov., Red. von „Das Heidenkind" u. d. „Missionsblätter" St. Ottilien, Post Türkenfeld, Bay. (Füssen $^{17}/_{10}$ 69.)

Weichs-Glon, Friedr. Reichsfreihr. zu, DDeSchG., 🚂, Verkehrswesen, Dr. phil., Insp. u. Abt. Vorst., b. k. k. österr. Staatsb. b. d. Staatsbahndirektion, k. u. k. Linienschiffsfähnr. a. D., H: „Das Leben". Innsbruck. (Schloß Walchen $^{16}/_{11}$ 58.) **B:** Nach d. Meere 88; 50 Jahre Eisenbahn 89; Lokalbahnwesen u. Organisf. 90; Wie soll tarifiert werden? 91; Konservatismus u. Oesterr. Zukunft 91; Grundlagen des Tarifwesens d. Seeschiffahrt 92; Das finanz. u. soziale Wesen der mod. Verkehrsmittel 94; Entspricht d. gegenwärt. Organisf. d. Staatsbahnverwaltgen den Zwecken u. Aufgaben d. Verkehrswesf. 95; Erhöhung d. Getreidepreise u. die Kommunalisierung der Brotbäckerei 96; Ueber Verkehrspolitik 96; Freier Boden! 96; Bauernnot 96; Die Brotfrage und ihre Lösung 98.

Weicker, Gust., 📖, Dr. phil., GDir. Stettin, Königsplatz 8. (Oppach $^{23}/_1$ 37.) **B:** Schulwesen der Jesuiten 63.

Weidang, K., s. Karl Arth. Wiegand.

Weidenholzer, Joh. (Ps. Joh. Salicius), (k.), Nov., Humor, Prf. Wendling, Oe. (Kalham, OOe. $^{28}/_8$ 44.) ()

Weidenmüller, Fräul. Anna, ♆, Nov., Lehrerin. Oestedt, Braunschw. (Mackenzell $^{28}/_{54}$.) **B:** D. letzte Rose, Albm.; Schildheiß, Dichtg; Fides, Dichtg; Ein Glaube, Erz.; Piz Zupó, Erz. 98.

Weidmann, Konrad, Maler. Lübeck. (Dießenhofen a. Rh. $^{10}/_{10}$ 47.) **B:** Majorv. Wißmann u. seine Offiziere 90; Deutsche Männer in Afrika 94. ()

Weigand, Ernst, Musik. Frankfurt a. M., Niddastr. 50. (Weilburg a. Lahn $^9/_7$ 44.) **B:** Wurzeln d. musikal. Ausdrucks; Klavieranfangsschule; Die Unhaltbarkeit d. bisher. Tonschrift u. Theorie 91.

Weigand, Gust., roman. bes. rumän. ♆ u. Ethnographie, Dr. phil., UDoz. u. Dir. d. rumän. Seminars, H: des „Jahresber. des Instituts f. rumän. Sprache zu Leipzig" 94 ff. Leipzig, Querstr. 5 III. (Duisburg $^1/_9$ 60.) **B:** Die Sprache der Olympo-Wallachen 88; Wlacho-Meglen 92; Aromunen 94/95 II; Banater Dial. 96; Körösch u. Marosch Dial. 97; Samoschu. Theiß Dial. 98; Linguist. Atlas des dacorumän. Sprachgebietes 98 ff.

Weigand, Wilh., ♆, ✪, Roman, Nov., Essay. München-Bogenhausen, Sternwartstr. $3^1/_2$. (Giffigheim $^{18}/_8$ 62.) **B:** D. Frankenthaler, R. 89, 2. A. 94; Essays 91; Dramat. Ged. 91; Rügelieder 92, 2. A. 94; F. Nietzsche 93; Wahlkandidat, L. 93, 2. A. 95; R. Adel, L. 93; D. Vater, Dr. 94; Sommer, n. Ged. 94; Elend d. Kritik 94; Macht, Dr. 95; D. zwiefache Eros, Erz. 96; D. Opfer, Sch. 96; Don Juans Ende, L. 96; Lorenzino, Tr. 97; D. Einzige, Sch. 99; Die Renaissance, Dr.-Cykl. 99.

Weigelt, Curt, Fischereiw., 🐟, Dr. ph., Prf., GSekr. d. deutsch. Fischerei-Ver. Red. d. „Allg. Fischerei-Zeitung". Berlin W, Motzstr. 79. (Neurode $^{10}/_3$ 44.) **B:** Denologischer Jahresbericht I—IX; Die Schädigung der Fischerei durch Fabrik- u. Hausabwässer; Die Abfälle der Seefischerei. Experiment. Untersuchungen; D. deutsche Fischerei-Verein und s. Leistungen, seine Organisation u. s. Aufgaben. 2. A. 97. H: der „Zeitschr. f. Fischerei" I—VI.

Weigert, Alb., 🖋, Kritik. Litt. ♛, Dr. phil. Breslau, Nicolaistadtgraben 22. (ebda $^2/_{11}$ 44.) H: Gutzkow, Hohenschwangau III.

Weigert, Karl, patholog. 🔬, Dr. med., Prf., Dir. d. pathol.-anatom. Institt. der Senckenberg. Stiftg. Frankfurt a. M., Baustr. 12. (Münsterberg, Schles. $^{19}/_8$ 45.)

Weigl, Alex., Parodien, Possen, OBe-

amter der k. k. priv. österr. Länderbank, Inh. d. Bureau f. Ztgsausschn. „Observer". Wien IX, Türkenstr. 17. (Temesvar [26]/9 58.) **B:** Lumpazius u. Liebe, Operette 91; Antonius und Kleopatra, Schw. 92; Cravalleria musicana 92; Wien bei Tag und Nacht, Schattenspiel 93; Reise nach Preßburg 93; Radetzky, Ravachol 93; Unsere Dienstboten 93; Trotello 93; D. Hausfreund, Schw. 93; Groß-Wien in Wort u. Bild 93; Der Schatzkasten 96; Heimkehr (n. L. Anzengruber) 96. ()

Weigl, Franz (Pf. Bardolph), VB., PA., Politik, ✉, ✓. Wien X, Kiesewettergasse 3. (ebda [11]/8 57.) **B:** Anleitung z. Lesen v. Handschr. 87; Ausflüge an die Donau 92.

Weigt, Karl, VB., BP., Journal., Politik, ✓, Red. u. Verl. d. „Polit. Wochencorr.", d. „Hannovera" u. d. „Hannoveraner Kal." Hannover, Meterstr. 2 A. (Berlin [15]/11 62.) **B:** Lutherfestspiele 89; Kulturgesch. Bilder 92; Kulturentwickelung Amerikas vor Columbus 92; Afrikan. Cultur, Sitten u. Gebräuche 93; Etwas vom Antisemitismus 94; Bund der Landwirte 95; Die Bodenbesitzreform u. d. Freilandbewegung 96; D. Rhein-Weser-Elbe-Kanal 97; D. polit. u. soz. Anschauungen Arthur Schopenhauers 98.

Weihe, Ernst Martin, Polit., Red. der „Hamburger Nachrichten", Publiz. Hamburg, Speersort 11. (Cöslin [27]/6 60.)

Weil, Frln Auguste, **Ue:** E. Mannheim, B. 7. 6. (ebda [10]/12 65.) **Ue:** Burnet, Der kleine Lord 96; Veilchen, Dchtgn. ()

Weil, Jul., Nov., Dr. jur., Landgerr. Breslau, Kleinburg. (Crossen a. O. [28]/4 47.) **B:** Frauen im Recht 71; Waldtrauer, N. 72; Feuilletonistenfahrten 77; Z. Weihnachtszeit, N. 81; Uns. Rudolf, N. 90; Gold. Villa, R. 96; Nachfolger, N. 98; Töchter, N. 99.

Weiland, Rich., ⊙, Roman, Kritik, ✍. Dresden-Striesen, Bergmannstr. 3 I. (Dresden [9]/6 29.) **B:** Kaiser u. Papst, Dr. 86; Landstürmers Tochter, Dr. 70; König Wilhelms Traum, G. 70; Karnevals Glück u. Ende, Schw.; Fürst u. Bürger, Schw.; Schiller oder d'sche Feier; Defreggerfeier; Prinz u. Nachtwächter, Schw. **Bearb.:** Shakespeare, Maß f. Maß; Grabbe, Heinr. VI. ()

Weilbächer, Paul (Pf. Paul vom Wildbach), (k.), Dr. jur., Red. d. „Westfäl. Merkur". Münster, W. Weilbach, Hess. N. [7]/8 60.) **B:** Eigentümer d. Kirchenguts 89. ()

Weilen, Alex. von, GP., Litt., ✓, Dr. phil., HonDoz. a. d. T. HSch., UDoz., Hofbibliothek.-Amanuensis, Lehrer an der Schauspielschule, Theater-Referent der „Montags-Revue". Wien IV, Hechtengasse 3. (ebda [4]/1 63.) **B:** Ueb. das Vorspiel zu Shakesp. D. Widersp. Zähmung 84; Aegypt. Josephy i. Drama d. 16. Jahrh. 87; Gesch. d. Wiener Theaterwes. von den ältesten Zeiten bis zu den Anfängen d. Burgtheaters 97. **H:** Briefe üb. Merkwürdigkeiten der Litt. 88/90; Goethes Werke, Weimarer Ausg. XII 92; Shakesp. Hamlet in Schlegels Uebers. 95.

Weiler, Ella, s. Em. Busse.

Weiler, Otto v., s. Ernst Boetticher.

Weilhammer, Karl, Lokalhum., Dialektᵂᵢ, Münchner Kulturᵂᵢ, MitRedakt. der „Münchner Neuesten Nachr." München, Färbergraben 23/24. (ebda.) (*)

Weilhart, Oskar, s. Oskar Gerzer.

Weill, Sigismund, Eisenbahnwesen, Inspekt. d. österr. Nordwestbahn. Wien IX, Liechtensteinstr. 2. (Strakonitz [6]/1 47.) **B:** Bibl. d. Eisenbahnwesens V; Transportdienst d. Eisenbahnen 84; Haftbestimmgen d. Eisenb. f. Lieferfristüberschreitungen 87; Eisenbahnkal. f. Oesterr.-Ungarn 78/93; Eisenb.-Schematismus f. Oest.-Ung. 78/99; Ueb. Eisenbahnbeamten-Vereine 97.

Weimar, Anton H., (k.). H: b. „Reichsp." Wien XIII, Lainzerstr. 158. (ebd. 61.) ()

Weimar, H., s. Augusta Götze.

Weinand, J., (k.), D., päpstl. Kämmerer, Prof. Aachen. (Bonn [3]/4 41.) **B:** Leo XIII. 88, 2. A. 93.

Weinberg, Alex., Naturwiss, 🖭, ☽, ✓, StsRealsch P. Trautenau. (Jglau [7]/7 60.) **B:** Monographie d. Crinoideen 82; Pflanzengrün 86; D. Chemie der Alaune 88; Lehrbuch d. Warenkunde 92; Uns. Lebensmittel und deren Verfälschungen 96.

Weinberg, Frau Clara, **Ue:** EFI. Hamburg, Rutschbahn 22. Neubrandenburg [6]/1 56.) **Ue:** e. Teil von Ch. Darwins Werken 93; Blonde v. Marco Praga 97. ()

Weinberg, Gustav, N. Spr., Litt.ᵂᵢ, ✓, ⊙, Dr. phil., RealschulOS. Frankfurt a. M. **B:** Der Halling, Op. 98. (*)

Weinberg, Maximilian, ∩, Naturw., Biogr., ⊛, populärwiss. ✓, ⊛, Dr. phil. Wien I, Eßlinggasse 2. (Jglau [29]/10 56.) **B:** Ueber Methoden d. Messung d. Wellenlängen d. Lichtes mittelst Interferenzstreifen 79; Die Eigenschaften und Wirkungen des elektr. Stromes 85. [Trostfr. 12.

Weindel, Karl, Privat. Elberfeld, **Weineck**, Franz, Sagenforschg, Volkskunde u. Urᵂᵢ, Dr. phil., Realschuldirekt. Lübben i. d. Lausitz. (Nebra, Pr. Sachs. [3]/5 39.) **B:** Knecht Ruprecht u. s. Genossen.

Weinek, Ladisl., ✎, Dr. phil., o. UProf., Dir. d. Sternwarte Prag, Sternwarte. (Ofen [13]/2 48.) **B:** Photogr. i. d. messenden Astron. 79; Magnet. u. meteorolog. Beobachtungen a. d. Sternwarte zu Prag 83 bis 97; Astronom. Beobachtungen auf derS. 1884/91, 84, 90 u. 93; Selenogr. Studies 94; Provisor. Resultate aus den fortlauf. Polhöhen-Messungen an der K. K. Sternwarte zu Prag vom [26]/2 89 bis [29]/5 92, 97;

Ueber das feinere selenogr. Detail d. focalen Mond-Photogr. der Mt. Hamiltoner und Pariser Sternw. 97; Photograph. Mond-Atlas 97|98 IV; Von Kiel n. d. Kerguelen-Insel 87; Auf d. Kerguelen-Insel 87.

Weinelt, Jos.E., (k.), OForstm., Red. d. „Oest. Forst- u. Jagd-Ztg". Wien I, Dominikanerbastei 5. (Zuckmantel [25]|11 49.) ()

Weiner, Richard (Pf. Frankonicus, Rhenanus), Nov., ⚲, ⁄. Kalk bei Cöln a. Rh., Viktoriastr. 8. (Kissingen [7]|8 46.) **B**: Beitr. z. Gesch. d. Bades Kissingen 90; Kissinger Wanderungen 90; Entdeckng d. Rakoczy, hist. Sch. 90; Lichtblicke a. d. Leben d. scher Dichter 92; Wer regiert? L.; D. verhängnisvolle Maß, Erz.; Sängerin und Räuberhauptmann, Nte; D. Schauspieler als Barbier; Fürst Blücher u. sein Pipenmeister, Hum.; Theater u. Börse od. e. glückl. Comödie d. Irrungen, Hum.; E. Liebe des Dichters Byron, N.; Edelmann u. Scharfrichter, N.; D. Treffen v. Kissingen v. J. [10]|7 66, hist. Erinnerung 91.

Weingärtner, Martin Georg, (k.), FG., Red. a. „Bayr. Kur." München, Aventinstr. 5 III r. (Mallersdorf, NB. [15]|8 44.)

Weingart, Carl, BB., ⊟, Kaufmann. Mannheim M 7, 12 b. (Ludwigshafen [12]|8 61.)

Weingartner, Felix, ♫, ⁂, kgl. Kapellmstr. München, Leopoldstr. 21. (Zara [2]|6 63.) **B**: Lehre von der Wiedergeburt u. b. musik. Drama; Ueb. das Dirigieren; Bayreuth 76|96 96; D. Symphonie nach Beethoven 98.

Weinhold, Adolf Ferd., ∩, Dr. phil., Prf., ORegR. Chemnitz, Schillerplatz 6. (Zwenkau [19]|5 41.) **B**: Vorschule d. Experimentalphysik 71, 4. A. 97; Hypnot. Versuche 79, 4. A. 94; Physikal. Demonstrationen 91, 3. A. 98.

Weinhold, Karl, d. sche Sprache, Litt.-, Kulturw., Dr. phil. u. jur., o. UProf., GReg.-R., H: d. „Zeitschr. d. Ver. f. Volkskunde" seit 91. Berlin W, Hohenzollernstr. 15. (Reichenbach i. Schl. [26]|10 23.) **B**: D. sche Frauen i. MA. 51, 3. A. 97; Deut. Dialektforschung 53; Weihnachtsspiele u. Lieder 53; Beitr. zu e. schles. Wörterbuch 55; Altnord. Leben 56; Riesen d. german. Mythus 58; Heidn. Totenbestattg in Deutschland 59; Aleman. Gramm. 63; Bayerische Gramm. 67; H. Chr. Boje 68; D. sche Monatnamen 69; Mhdtsch. Gramm., 2. A. 83; Lenz, dram. Nachlaß 84; Lenz, Sizilian. Vesper 86; Verbreitung und Herkunft der Deutschn i. Schl. 87; Lenz, Ged. 90; Mhd. Lesebuch, 4. A. 91; Mythus v. Wanenkrieg 90; Beiträge z. d. d. Kriegsalterthümern 91; Glücksrad und Lebensrad 92; D. altdtsch. Verwünschungsformeln 95; Z. Gesch. des heidn. Ritus 96; Die mystische Neunzahl bei d. Dtschn 97; Die Verehrung der Quellen in Deutschl. 98.

Weinholz, Alb., ♆, Erz., Ue: EF, O.-Telegr.-Sekr. a. D. Bonn, Endenicherstr. 10. (Berlin [21]|7 22.) **B**: Ged. 68, 3. A. 80; Immortellen, Ged. 78, 3. A. 88; Erinnerungen a. d. Leben e. Briefträgers, Erz. 78; Der Schriftsetzer, Volksch. 88; Ausgew. Rhein-Sagen in Versen 98.

Weinholz, Leop., f. Ludw. Wechsler.

Weinland, Dav. Friedr., ⅄, Naturw., Jugendschrift., Dr. phil. Hohen-Wittlingen, Württ. (Grabenstetten [30]|8 29.) **B**: Rulaman, Erz. 78, 3. A. 92; Kuning Hartfest, Erz. 79; Ueb. die in Meteoriten entdeckten Tierreste 82.

Weinmeister, Philipp, ⅄, ∩, Dr. phil., Prf. d. Forstakad. Tharandt b. Dresd. Sidonienstr. 171 B. (Cassel [9]|8 48.)

Weinold, Johannes, ♆, Erz., Recit. sächs. Dialektdichtungn, z. Z. stud. cam. Leipzig, Christianstr. 9. (ebda [24]|11 72.) **B**: Harzduft, Erlebtes und Erdachtes 94; Italien. Reiseskizzen 96.

Weinrich, Alfred v., ⅄, Dr. jur., Jurist. Beirat b. Allg. Deutsch. Versich.-Ver. Stuttgart, Schickstr. 8. (Augsburg [1]|7 46.) **B**: Einfluß der Reichszivilprozeßord. auf d. franz.-bad. eheliche Güterrecht 81; Haftpflicht wegen Körperverletzung u. Tötung e. Menschen 83; Frage d. Einführng d. Berufung 84; Zur Reform d. deutschen Rechtsanwaltschaft 91.

Weinstengl, G., f. G. Lewinstein.

Weinzierl, Fräul. L. A. (Pf. A. Baer, G. Hofmann), Nov., Ue: EFI. Wien XVIII, Schopenhauerstr. 5. (Lemberg [17]|1 35.) **Ue**: Ge Sand, Malgré tout 72; J. Verne, D. Reise um die Welt in 80 Tagen.

Weinzierl, Robert Ritter v., Prähist. Archäologie, K. K. Konservator. Prag II, Krakauergasse 22. (Weißangezd [29]|3 55.) **B**: Die jüng. Steinzeit (Neol. Kulturepoche) in Böhm. 95; D. Bronzezeit i. Böhm. 97.

Weis, P. Anton, (k.), OCist., ♌, ♕, Biblioth. und Archivar. Stift Neun bei Gradwein, Steierm. (Wien [8]|8 34.)

Weisbach, Albin, ⚗, Dr. phil., Prf. a. d. Bergakad., OBergR. Freiberg i. S., Annabergerstr. 5. (ebda [6]|12 33.) **B**: Ueber die Monstrositäten tesseraler Mineralien 58; Tab. zur Bestimmung der Mineralien 66, 4. A. 92; Synopsis mineralogica 75, 3. A. 97; Characteres mineralogici 80.

Weisbach, Franz, f. Franz Weißbach.

Weise, Fräul. Lisa (Pf. E. Liß-Blanc), Nov. Dresden, Tieckstr. 27. (Leipzig [21]|11 64.) **B**: Mod. Menschen, N. 93; Der enttHronte Amor, N. 94; Standesgemäß, R. 94; Lebensfreude, N. 97. ()

Weise, Oskar, Kulturw., vergl. Sprachwiss., Dr. phil., GR. Eisenberg, Agnesstr. (Schmölln [31]|1 51.) **B**: Griech. Wörter

i. Lat. 82; Slav. Ansiedlgen im Herzogt. S.-Altenb. 83; Altenb. Mundart 87; Charakteristik d. lat. Sprache 91; Aberglaube in S.-Altenb. 91; Kultureinflüsse Asiens auf Europa 92; Beiträge zur Kulturgesch. d. Amtsbez. Eisenberg 94; Uns. Muttersprache 95, 3. A. 97; F. R. Rost 96; Schrift und Buchwesen in alter und neuer Zeit 98.

Weise, Wilh., ♞, OForstm. u. Dir. d. Forstakad. Hannoversch-Münden. (Brandenburg a. H. 10/4 46.) **B:** Taxation d. Mittelwaldes 78; Ertragstafeln für d. Kiefer 80; Chronik d. deutsch. Forstwesens im Jahre 81/88; Taxation d. Privat- und Gemeindeforsten nach dem Flächenfachwerk 83; Leitfaden f. d. Waldbau 88, 2. A. 94; Mündener forstl. Hefte, seit 92; D. Kreisläufe der Luft nach ihrer Entstehung u. in einigen ihrer Wirkungen 96.

Weiser, P. Frdr., (k.), SJ., ♛, Kirchenꝛ. Preßburg, Bathyanyipl. (Weißenberg, Galiz. 20/8 40.) **B:** Litt. authenticae exhibentes origines scholarum Ungariae 82/85 III; Marianische Congregation in Ung. u. die Rettung Ung. 91. ()

Weiser, Karl (Pf. Siegfried u. Paul Wasily Newsky), ✆, ♆, Regisseur. Weimar, Bismarckstr. 20. (Alsfeld 29/7 48.) **B:** Hohe Lied d. Liebe 69; Mammut, Dr. 70; Königsberg. Blutgericht, G. 70; Karl der Kühne u. d. Schweizer, Dr. 73; Maximilian von Mexiko, Dr. 73; Münster zu Straßburg, G. 73; Auf dem Parnaß, Dr. 76; Licht! Liebe! Leben! G. 78; Nero, Dr. 81, 2. A. 88; König Blaubart, N. 81; Wucherer, Dr. 84; Erotika, G. 89; Ein genialer Kerl, N. 93; Tagebuchblätt. d. Liebe, G. 93; Rabbi David, Dr. 94; Am Marksteine d. Zeit, Dr. 95; Penelope, L. 96; Hutten, Dr. 97; Zu Grunde, Dr. 98. ()

Weiser, Karl, ✓, **Ue:** ESp., Dr. phil., Institutsdir. Wien I, Maximilianstr. 2. (Czernowitz 22/10 55.) **B:** Popes Einfluß auf Byron; Oesterr. Ausg. von W. Buchner's Leitfaden d. Kunstgesch. 94; Engl. Litt.-Gesch. 97. **Ue:** Shelley, Queen Mab; Tennyson, Kings Idyls. ()

Weisfert, Julius Nicol., ♛, Biogr. Königsberg, Pr., II. Fließstr. 8. (Moskau 26/7 73.) **B:** Biogr.-litt. Lexikon f. Königsberg u. Ostpr. 96. ()

Weishut, Albert, Dr. jur., ⚖, Hof- u. Ger.-Adv. Wien I, Schottenring 6. (Einsiedl, B. 6/8 54.) **B:** Effektenumsatz-(Börsengesch.) u. dessen Besteuerung 93, 2. A. 97.

Weisker, Clemens, ✗, Dr. med., Arzt. Gera-Untermhaus (Schleiz). **B:** Die materielle und moralische Not d. deutsch. Aerzte. Ein Trauerspiel aus ihrem Vereinsleben. *

Weisl, Ernst Franz, ⚖, ⚔, Dr. jur., Hof- u. Ger.-Adv., H: b. „Oestr. ung. Heereszeitg". Wien VII, Mariahilferstr. 48. (Zábehlitz, Böhmen 3/5 57.) **B:** Deutsches Pfandrecht 79; Glossatorium zur Strafprozeßordnung 86; Frankreichs MilitärstrafprozeßO. 87; Heeresstrafrecht 92; Militärstrafverfahren in Rußland, ✍.

Weismann, August, ♈, Biologie, Dr. phil. u. med., o. UProf., GR. Freiburg, B., Stadtstr. 4. (Frankfurt M. 17/1 34.) **B:** Berechtigung d. Darwinschen Theorie 76; Studien z. Descendenztheorie 78; Ueb. die Dauer d. Lebens 82; Ueb. d. Vererbung 83; Ueber Leben u. Tod 84; Essays upon Heredity and kindred biolog. Problems 89/92 II; Aufsätze üb. Vererbung und verwandte biolog. Probleme 92; Keimplasma 92; Allmacht d. Naturzüchtung 93; Aeußere Einflüsse als Entwickelungsreize 94; N. Gedanken zur Vererbungsfrage 95; Germinal-Selektion 95.

Weismann, Leonore, s. Susi Wallner.

Weismüller, Frl. Auguste (Pf. A. Veldenz), (k.), Nov. Düsseldorf, Tonhallenstr. 12. **B:** Im Bann der Schlange, N., 2. A. 97; Postlagernd, Wie ich Maler wurde, Die beiden Schwestern, N.; Auf den Brettern, N. 97.

Weiß, Albert, PA., Red. Brünn. (*)

Weiß, Alb., Hygiene, Kulturꝛ, ✓, ♆, **Ue:** P., Dr. med., Reg.- und GMedR. Cassel, Wilhelmshöher Allee 30[1]a. (Lindow 28/8 31.) **B:** Ranken u. Reben, G. 61; Preuß. Litauen u. Masuren 78; Ostseebadorte 81; A. Heimat u. Fremde 83/84; Zeitlosen 84; D. öff. Gesundheitswesen 72/97; Geheimmittelunfug 90; Herbstfäden 90; Trichinen- u. Finnenschau, 5. A. 98; Schneeflocken 96. **Ue:** Steppen-Kirgise 58; Album poln. Volkslieder 67; K. Wallenrod 71; Maria 74; Balladen u. Romanzen 74; Grazyna 76; Jrydion 81; Herr Thaddäus 82; G. Bellini 83; Slowacki, Ged. 88; Ujejski, Ged. 89; Waldidyll, Mimosa, Felicitas (Drei Herzensgesch.) 90; Poln. Dichtung im deut. Gewande 91; Poln. Novellenbuch 92/97 III; Mamachen, Bühnendichtg. 95; Dies irae, desgl. 96; Sphinx, desgl. 96; Fehlgeschossen, desgl. 96; Im eignen Nest, desgl. 96; Aus Hymens Reiche, G. 97.

Weiß, Alb. Maria (Pf. Heinrich v. d. Clana), (k.), OPraed., ✝, Kulturꝛ, Sozialpolitik, D., o. UProf. Freiburg, Schw. (Jndersdorf 28/4 44.) **B:** Katechumenat u. Katechese der ersten 6 Jahrh. 69; Protest. Polemik gegen die kath. Kirche 74; Apologie vom Standpunkt d. Sitte und Kultur 79/89 V, 3. A. 94 ff.; Gesetze für Kapitalzins u. Arbeitslohn 83; B. Herder 89, 2. A. 90; Entstehung des Christent. 91; Die soz. Frage 92, 3. A. 96; Lebensweisheit in d. Tasche 93, 6. A. 97. **H:** Scheeben, Herrlichkeit d. Gnade, 6. A 97.

Weiß, Alex., (k.), Aksese, Domherr. Graz, Bürgergasse 1. (Arnfels 12/5 49.) **B:**

Jesus, dir lebe ich 86, 4. Aufl. 98.

Weiß, August, ♔, Dr. phil., Institutslehr. Augsburg, Bahnhofstr. (Leutershausen[20]|1 58.) **B**: Der Odd-Fellow-Orden 88, 3. A.; Die Frau nach ihrem Wesen u. ihrer Bestimmung 92; Das Goldschmiedhandwerk in Augsburg bis z. J. 1681 97. ()

Weiß, August, ⁄, Dr. phil., Scriptor a. d. k. k. Univ. Bibl. Wien VIII, Schmidgasse 15. (Brünn 1856.) **B**: Zur Biogr. v. Sealsfield 97. ()

Weiß, Bernh., ✝, D. u. Dr. phil., o. UP., WDKonfR. Berlin W, Landgrafenstr. 3. (Königsberg[20]|s 27.) **B**: D. petrinische Lehrbegriff 55; Philipperbrief 59; Johanneische Lehrbegriff 62; Markus-Evang. 72; Matth.-Evang. 76; Lehrbuch d. bibl. Theol. d. N. T., 6. A. 95; Leben Jesu, 3. A. 88; Lehrb. d. Einleitg ins N. T., 3. A. 97; D. Neue Testament, I. Apstelgesch. Kath. Briefe Apokalypse 94; D. paulinischen Briefe 96.

Weiß, Bruno, Dr. phil., Past. z. St. Remberti. Bremen, Rembertikirchhof 11. (Breslau [9]|s 52.) **B**: Humanismus u. U. v. Hutten 83; Friede Gottes, Geb. 89; Worte d. Schrift 89, 2. A. 91; Volkssitten u. religiöse Gebräuche 92; Aus d. Märchenwelt 94; Bilder aus d. bremischen Kirchengesch. um die Mitte des 19. Jahrh. 96.

Weiß, Frau Caroline, geb. Deutsch, Nov. Hamburg I, Elbstr. 4. (Namesto [28]|s 43.) **B**: Besiegt, Erz. 81; Tochter d. Hirten, Erz. 81; Illonka, Erz. 81; Ueber Klippen, Erz. 95; In letzter Stunde, Erz. 97; Aus Drang u. Not, Erz. 97; E. edles Frauenleben, Erz. 98.

Weiß, Edmund, ✎, Dr. phil., o. UP., Dir. d. Sternwarte. Wien XVIII, Türkenschanze. (Freiwaldau [2]|s 37.) **B**: Frage d. Weltzeit 86; Bilderatlas der Sternenwelt 87, 2. A. 92; Annalen d. k. k. Sternwarte, 3. Folge Bd. 27|29, 78|80; Annalen der neuen St. B. 84|91 VII. **H**: Littrow, Wunder d. Himmels, 7. A. 86. ()

Weiß, Emil Rudolf, ✠. Karlsruhe, B., Neue Akademie, Bismarckstr. (Lahr i. Bd. [12]|10 75.) **B**: Pan 95; Elis. Eleanor 96; Die blassen Cantilenen 96; Trübungen 97; Gaben aus d. Ferne 98.

Weiß, F. G. Adolf, BB., Politik, Nov., ⁄, ✠, ✒. Breslau, Am Wäldchen 7. (ebda [24]|10 39.) **H**: Gedenkblätter d. ev. Kirchengem. Hillersdorf 1883. **B**: Protest. Hornsign. 83; Chronik der Stadt Breslau 88; Lieder u. Fanfaren, G. 90; D. Breslauer Klabatschke, hum.-lokalsprachl. Studie 91.

Weiß, Hans v. d., s. Joh. Westenhoeffer.

Weiß, Hugo, (k.), bibl. Exegese, D., o. LyzPrf. Braunsberg, Ostpr., Kollegienstraße. (Elbing [16]|6 42.) **B**: Basilius, Greg. v. Nazianz u. Greg. v. Nyßa als Exegeten 72; David u. s. Zeit 80; Moses u. s. Volk 85; Bergpredigt Christi 92; Judas Makkabaeus 97.

Weiß, Joh., neutestam. Exegese, o. UP. Marburg a. L., Universitätsstr. 42. (Kiel [13]|12 63.) **B**: Der Barnabasbrief 88; Die Predigt Jesu vom Reiche Gottes 92; Kommentar z. Lukas-Evangelium 92; Frauenberuf 92; Nachfolge Christi 95; Beiträge z. Paulinischen Rhetorik 97; Ueb. die Absicht u. d. litt. Charakter d. Apostelgesch. 97.

Weiß, Joh. Bapt. v., (k.), ✒, Dr. phil., o. UP., RegR., HofR. Graz. (Ettenheim [17]|7 20.) **B**: Lehrbuch der Weltgesch., 3. A. 89 ff. XXII; I, 4. A. 96, II u. III, 5. A. 96; Gesch. Alfr. d. Gr. 52; Maria Theresia u. d. österr. Erbfolgekrieg 63; Gesch. d. 18. Jahrh. IV; Gesch. d. deutsch. Volksrechte im MA. II; Byzant. Gesch. III. ()

Weiß, Joh. Ev., (k.), ✉, Dr. phil., Kgl. LycealPs. f. Botanik, Red. v. „Natur und Glaube" u. v. „Dr. Neuberts Gartenmagazin". Freising. (Weihmichl [3]|7 50.) **B**: Wachstumsverhältn. u. Gefäßbündelverlauf b. Piperaceen 76; Anat. u. Physiol. fleischig verdickter Wurzeln 80; D. markständ. Gefäßbündel einiger Dikotyledonen 83; D. deutschen Pflanzen i. dtsch. Garten 84; Vademecum botan. 87; Beiträge z. Kenntn. d. Korkbildung 90; Resultate d. bish. Algenforschung Bay. 93; Schul- u. Exkursionsflora v. Bay. 94; Schul- und Exkursionsflora v. Deutschl. 94; Grundr. der Botanik 95, 2. A. 98; Die schädlichsten Krankheiten unserer Feld-, Obst-, Gemüse- und Gartenpflanzen 98.

Weiß, John Gustav, Staatswiss., ♔, ⁄, Dr. phil., Bürgermeister. Eberbach a. R. (Mannheim [21]|s 57.) **B**: Germanentum u. seine Erben 82; Heidelberg. Schdreech (unt. d. Pf. Bull) 86; Wirkungen d. Gleichheitsprinzips u. d. Lehre v. Vertragsstaat auf d. mod. Staatsleben 86; Regesten d. Frhrn. v. Adelsheim u. d. Stadt Adelsheim 87; Aus der Geschichte eines fränk. Städtchens 88; Reform der Presse 89; D. Lehre Henry Georges 91; Jahre d. Glücks, Ged. 93; 25 Jahre, Sedanfestsp. 95.

Weiß, Jos. Bernhard, (k.), Dr. phil., ♔, k. G. Sekr. im K. G. Hausarchiv, **H**: d. „Hist. Jahrb. d. Görresgesell." München, Schellingstr. 83 III. (Oggersheim [12]|s 64.) **B**: Berthold v. Henneberg (1484 bis 1504), Erzbisch. v. Mainz 89; München, Entwick. unt. d. Wittelsbachern 95, 2. A. 96.

Weiß, Isidor, PA., ✠, Dr. jur., Advokat. Brüx, Böhm., Marktplatz 4. (Brünn [15]|6 61.) **B**: Auf selbstgebahnten Pfaden 81; Aus großer u. kleiner Welt 91; Weisheit und Minne 96.

Weiß, Julian, ✠, Nov., Red. d. „Budap. Tagebl." Budapest. (Temesvar 58.) **B**: Halbseide, N. 82; Rippsachen, G. 85; Memoiren e. Wickelkindes, 3. A. 87; Leichte

Reizungen, Hum., 2. A. 88; Aus d. Tollhause d. Lebens, 2. A. 88; Backfischträume 90; Kleiner Lachspiegel 91; Von d. heiteren Seite 93. **Ue:** Jokai, Zonen des Geistes, Götterburg, Durch alle Höllen, Zigeunerbaron; Csiky, Der Komödiant. ()

Weiß, Karl (Pf. K. Schrattenthal), DDeSchG., ✠, ✓, Nov., Litt.♛, Prof. Preßburg, Kisfaludygasse 22 I. (Klattau $^{25}/_{9}$ 46.) **B:** Ged. 70; J. Krieg u. Frieden, Erz. 79 II; Pflegerinnen d. nordgerm. Göttersage. 82; Dtsche Schriftstellerinnen Böhm., Mähr. u. Schles. 85; Armendoktor, N. 88; Dtsche Frauenlyrik unserer Tage 93. **H:** K. Kochs Gedichte 83, 3. A. 95; Alrune 85; Ged. d. bayr. Dichterin Marg. Abelmann 84, 2. A. 88; Uns. Frauen in e. Auswahl aus ihren Dichtungen 88, 3. A. 89; J. Ambrosius 95, 35. A.; Ged. v. A. Linden, 95, 2. A.; Gedichte v. Stine Andresen, 4. A. 97; Lieder e. Handwerksburschen, R. Liebisch, 2. A. 93; Gedichte v. H. Mattjen 96; Dichterstimmen aus d. Volke: I. Ged. von F. Bechert, II. Erz. v. C. Meier; F. Werthers Ged. u. Betrachtungen 97; Marg. Wilhelm, In einsamen Stunden, Ged. 98; Anna Rieß, Ged. 98.

Weiß, Karl (Pf. C. Karlweis), CC., ✪, ✓, Roman. Wien IV, Paniglgasse 19 a. (ebda $^{23}/_{11}$ 50.) **B:** P. de Kock, L. 76; Aus d. Französ., L. 76; Kousine Melanie, L. 79; Rächer, L. 80; Dragoner, L. 83; Andere, L. 85; Bruder Hans, L. 86; Einer v. alten Schlag, Volksst. (m. Chiavacci) 86; Wien. Kinder, R. 87; Gesch. aus Stadt u. Dorf, R. 89; Eine Geldheirat, Sch. (m. Gustav Schwarzkopf) 91; Ein Sohn f. Zeit, R. 92; Aus der Vorstadt, Volksst. (m. H. Bahr) 93); Reich werden, R. 94; D. kl. Mann, Wien. Schwank 94, 2. A. 97; Gold. Herzen, Vst. 95; D. grobe Hemd, Vst. 97; Adieu Papa u. a. kl. Gesch. 98; Das liebe Ich, Vst. 98.

Weiß, Karl jun., ✪, ✠, ✓. Wien IV|r, Wiedener Hauptstr. 47. (ebda $^{27}/_{12}$ 67.) **B:** Naturmenschen, Optte 96; Als wir noch Kinder waren 98; Goldregen, Ausgew. G. 98; **H:** Deutsche Dichtung I 98.

Weiß, Kurt, Hauptm. im Ingenieurkorps. Berlin. **B:** Meine Reise nach dem Kilima-Ndjarogebiet 86; Lehrbuch d. russ. Spr. f. militär. Zwecke 95.

Weiß, Leop., Augenheilkde, Dr. med., ao. UP. Heidelberg, Märzgasse 5. (Gießen $^{7}/_{5}$ 50.) **B:** Beitr. z. Anatomie der Orbita; Augenärztl. Demonstrationstafeln; Sehprobetafeln z. Bestimmung der Sehschärfe f. die Ferne; Ueber d. Vorkommen scharf begrenzter Ektasien am hinteren Pol und über partielle Farbenblindheit bei hochgrad. Myopie 97; Ueber das Gesichtsfeld der Kurzsichtigen 98.

Weiß, Max, ✠, Dr. phil., Stenograph b. Reichstags. Berlin W, Nollendorfstr. 34. ($^{6}/_{7}$ 49.) **B:** Metaphys. Theorie der griech. Philosophie 73.

Weiß, Frau Milka (Pf. M. Koninski-Weiß), ✪, Humor. Ostrowo, Pos., Ring 4. (Grätz, Pr. Posen $^{6}/_{8}$ 58.) **B:** Sie spart, L. 97; Großes Reinemachen, Schw. 97; Buch Esther, Gereimtes u. Ungereimtes 98; Vom hoh'n Olymp 98; D. Männeremanzipation, Schw. 98; Zum wohlthätigen Zweck, L. 98. *

Weiß, Frau Sidonie (Pf. K. Hainzendorf), ✓, ✠, **Ue:** Rum. Preßburg, Kisfaludygasse 22 I. (Lugos $^{11}/_{3}$ 49.)

Weißbach, Franz H., (früher Weisbach), oriental. Ψ u. ♔, Dr. phil., UDoz., Kustos a. d. UBibl. Leipzig, Könneritzstr. 62 II. (Chemnitz $^{25}/_{11}$ 65.) **B:** Ueb. d. Achämenideninschriften 2. A. 89; dies. hersg. u. bearb. 90; Anzanische Inschriften 91; Die altpers. Keilinschriften (m. Bang) 93; N. Beiträge z. Kunde d. susischen Inschr. 94; Die sumerische Frage 98.

Weißenborn, Frl. Elisabeth (Pf. Ilse Theba), BB. Halberstadt, Paulsplan 19. (ebda $^{14}/_{10}$ 60.) **B:** Saumseelchen 95.

Weißenborn, Frau Sophie. Heddernheim b. Frankfurt a. M., Augusta-Victoriastift. ()

Weißenborn, W., s. Gust. Meinecke.

Weißenfels, Oskar, Dr. phil., Prof., OLehr. am Collége royal français. Berlin. **B:** Aesthetisch-kritische Analyse der Epistula ad Pisones 80; Horaz, Seine Bedeutung für das Unterrichtsziel d. Gymnasiums 85; Loci disputationis Horatianae 85; Syntaxe latine suivie d'un résumé de la versification latine 97; Lukrez-Epikur 89; Ciceros philosoph. Schr. 91; Entwicklung der Tragödie bei d. Griechen 91; Cicero als Schulschriftsteller 92; Ciceros rethor. Schriften 93; V. Hugo, Préface de Cromwell 96.

Weißenfels, Rich., deutsche Litt., Dr. phil., ao. UP. Freiburg, Br., Gartenstr. 10. (Magdeburg $^{17}/_{9}$ 57.) **B:** Der daktylische Rhythmus bei d. Minnesängern 86; Goethe im Sturm u. Drang I 94. ()

Weißenhofer, Rob., (k.), OSB., Erz., ✪, Dr. phil., Prf., Seitenstetten. NOest. (Ybbsitz $^{15}/_{9}$ 43.) **B:** H. Elisabeth Rosa von Tannenburg 76, 4. A. 98; Waise vom Ybbsthal 77, 4. A. 95; Glöckl. v. Schwallenbach 78, 4. A. 97; Hirtenmädchen von Lourdes 78, 2. A. 92; Mädchen v. Ennsthal 79, 2. A. 96; Hedwig u. Irmengard; Trotzköpfchen 80, 2. A. 96; Schwedenpeter 81, 3. A. 95; Passionsspiel v. Vorder-Thiersee 85; Klotilde, Volksch. 87; Volkskunde v. NOesterr. 88; Erwin v. Prollingstein 89, 2. A. 95; Maria Loreto, Volksch.; A. Hofer, Volksch. 92; D. kleine Tiroler, Erz. 94, 2. A. 98; Edelweiß 97.

Weißenthurn, Frau Max v. (Pf. Hugo

Falkner), VB., Roman, Nov., Essay, /, Ue: EIF. Wien IV, Schaumburgergasse 6. (ebda 1/8 51.) **B**: Auf einsamem Felsenriff, R. 76; Algerien wie es ist 76; Tolle Ehe, N. 77; Frauenliebe, N. 82; Moderne Krankheiten 84; Arbeitsfeig 84; Nach zwei Jahren 84; Kinderlose Mütter, Erz. 84; Sie schreibt, N. 85; Standesgemäß 85; Lose Blätter f. Herz u. Haus 86; Nov. 86; Vornehme Ehe, R. 88; C. W. 50, N. 89; Nemesis, N. 91; D. Urteil der Welt 91; Nur treulos, Essay 91; E. Schicksalsfrage, R. 92; Selbstgerichtet, R. 93; D. Armenstrumpf, Ess. 93; V. Gelde, Ess. 93; Blutschuld, N. 94; Verstoßene Sohn, R. 94; Die Einzige, Nov.; Nehmen u. Geben, Ess.; Zu Hause, Ess.; Eine gute Mutter, Ess.; Frl. Doctor, Hum.; Eine Ehrenschuld, N.; Goethe u. Marianne, Ess.; Ein Stück Altes Burgtheater, Ess. ( ).

Weißenturn, Emil, SchG., ⚲, ⚔, /, Krit., Kulturw, Ue: U. Verlags-Buchh. Berlin SW, Kaßbacherstr. 20. (N. Abony 20/8 52.) **B**: Wilde Ehen, Vst.; Spiritisten, Optte 89; Sulamith, Optte 90; Ungarische Verbrechertypen 90; Um jeden Preis, Lsp.; D. Schriftgelehrten, Lsp.; D. Proletarierkönig, Dr. 91; D. Kunst des Essens 93, 2. A. 94; Moderne Jungfrauen, P. (m. Nivel) 93; Patchouli, Lebensmüde, Drei Brautkränze, Nachtschatten, N. 93; Hundegesch., Scherz 93; Gaunerstreiche 94; Reingefallen, L. 94; Unser Heer 94 III; Mimik- u. Darstellungskunst für Dilettanten 94; Schminkkunst f. dies. 94; Kinder-Scenen 94 IV; Sirenen am Asphalt, Gräfin Gleichen, Röschen Traumburg; Priesterinnen-Sünderinnen, N. 95; Edelwild, R. 95; Ischariot, Tragödie 95; Ein Liebesopfer, N. 95; Drei Küsse, N. 95; Dunkler Fleck, N. 95; Die Oesterr.-Ung. Monarchie (in Reymonds Länder- u. Völkerkde). **H**: Die kath. Kirche unf. Zeit u. ihre Diener in Wort u. Bild. **Ue**: Hinter den Coulissen, L. 80; Flitter 80.

Weißer, Frau Anna, ♀, Erz., Leiterin d. „Deubener Ztg“. Deuben, Bez. Dresden. (Neuhaldensleben 5/7 55.) **B**: Skalde Brun, Epos 96; Rothkopfs Görge 96. ( )

Weißl, Auguft (Pf. Victor Jamais), Red. d. „N. W. Journals“. Wien VIII, Piaristengasse 46. (Triest 15/3 71.) ( )

Weißler, Ad., ⚷, RA. Halle a. S., Gr. Steinstr. 80. (Leobschütz 16/10 55.) **H**: d. „Preuß. Archiv“. **B**: D. preuß. Notariat im Geltungsgebiete d. Allg. Gerichtsordnung 88; Umbildung der Anwaltschaft unt. Friedrich d. Gr. 91; Notariat d. Preuß. Monarchie 95; Preuß. Landesprivatrecht 97.

Weißmann, Josef, ♣, ✓, k. u. k. Rechnungsoffizial. Wien IX, Spittelauerlände 3a. (*)

Weisstein, Gotth., BP., Litt. ♛, /, Berlin W, Lennéstr. 4. (ebda 6/2 52.) **B**: Beitr. z. Maler Müllers Leben u. Schrift. 83; Zur Gesch. d. Theaterzettels 98 II.

Weisweiler, Jos., Sprachw., Dr. phil., GDir. Münstereifel. (Arnoldsweiler b. Düren 8/8 55.) **B**: De causa Hermocopidarum 78; Das latein. Participium Futuri Passivi 90; D. Litt. u. Gesch. des klass. Altert. im Dienste der nation. Jugenderziehg 90. **Bearb.**: F. Schultz, Lat. Uebungsbuch, 15. A. 93; Aufgabensmlng, 11. A. 94.

Weitbrecht, Carl (Pf. früher Gerh.-Siegfried), ♆, Nov., ⚲, Aesthetik, Litt.♛, ThSchP. Stuttgart, Wiederholdstr. 8. (Neuhengstett 8/12 47.) **B**: Lieder von einem, der nicht mit darf, G. 70; Was der Mond bescheint, G. 73; Liederbuch, 2. A. 76; Geschichtasn aus'm Schwobaland (mit R. Weitbrecht) 77, 2. A. 83; Geb. n. A. 80; Nohmöl Schwobagschichta (mit R. W.) 82; Verirrte Leute, R. 82; Schwäbisch. Dichterbuch (mit E. Paulus) 84; Geschichtenbuch, R. 84; Kalenderstreit in Sindringen, Erz. 85; Heimkehr, Nov. 86; Sonnenwende, Neue Dichtungen (lyr. u. dram.) 90; Phaläna, die Leiden ein. Buches 92, 2. A. 95; Nibelungen im mod. Drama 93; Sigrun, Dr. 95; Diesseits v. Weimar 95; Dr. Schmidt, L. 96; Schiller in s. Dramen 97; Geschichten e. Verstorbenen 98.

Weitbrecht, Gottl. Friedr., Jugend- u. Volksschr. Gen.-Sup. Ulm. (Calw 4/8 40.) **B**: Heilig ist d. Jugendzeit, 13. A. 98; Maria u. Martha, Buch f. Jungfr. 90, 6. A. 97; Leben Jesu, 3. A. 96; Dreisam, Erz.; Unser Glaube 88; Kaiser Wilhelm I. 88; Biographien von Flattich, 2. A. 94; Dr. Livingstone, 2. A. 85; Dr. Barth, Frhr. v. Stein, J. Garfield, 2. A. 93; Fürst Bismarck 98; Umwege u. Abwege, Erz. 92; Fels in den Wellen 93; Kämpfe u. Siege, Erz. 94; Festzeit des Kirchenjahrs, Pred. 95; Menschenwege und Gotteswege, 2 Erzähl. 97; Christenglaube u. Christenleben 97; Unsere Hoffnung, Pred. 98; Vorträge.

Weitbrecht, Rich., Erz., Litt.♛, Kritik, Dr. phil., Pfr. Wimpfen a. R. (Neumaden 20/12 51.) **B**: Gesch. d. deut. Dichtung für Frauen 80; J. Fischarts Ehzuchtbüchl. bearb. 81; Dtscher Humor neuer Zeit (mit H. Merkens) 81; Feindl. Mächte, Erz. 83; Gudrunlied, neuhochdtsch 84; Kaiser u. Reich 84; Klopstocks Messias i. ausgew. Stücken 85; Simplic. Simplicissimus 85; 's Schwobaland in Lieb u. Wort (m. G. Seuffer) 86; Deutsches Heldenbuch 87; D. Bauernpfeifer, Erz. 87; Aellerhand Leut, schwäb. Erz. 88; Ketzergerichte, Erz. 91, 2. A. 95; D' Pfarrmagd, schwäb. Erz. 92, 2. A. 94; No gfätt, schwäb. Erz. 93, 2. A. 96; A Goischt, schwäb. Erz. 94; De Ueberzwerch, schwäb. Erz. 95; Relig. Lyrik 96; Dinaweag, schwäb. Erz.

96; Der Blomabäure ihr Domme, schwäb. Erz. 98 (siehe auch Carl W.).

Weitmüller, Gustav, BA., Red. Chemnitz, Adorferstr. 23. (Waldheim $^{17}/_{8}$ 64.)

Weitz, Max, Naturwiss., ⚙, 𝒻, 𝒽, Dr. phil, Sekretär der Delegation der vereinigten Salpeter-Producenten. Berlin NW, Thurmstr. 2. (Posen $^{7}/_{7}$ 51.) **B**: Abteufen von Schachten 2c. 85; Gesch. d. Chemie 89; Naturwiss. aus dem tägl. Leben 92; Der landwirtschaftl. „Raubbau" 92, 3. A. 95; Wie viel Chilisalpeter soll man dem Acker geben und wann? 92, 45. A. 98.

Weitzel, Karl Georg, ⚙. Mittweida. **B**: Schule d. Maschinentechnikers 97. ()

Weizsäcker, Karl H. v., ✝, D., o. UProf. Tübingen, Neckarhalde. (Dehringen $^{11}/_{12}$ 22.) **B**: Zur Kritik des Barnabasbriefes 63; Untersuch. üb. d. evang. Gesch. 64; D. apost. Zeitalter d. christl. Kirche, 2. A. 96; Das N. T., 5. A. 92; Chr. Bauer 92. ()

Weizsäcker, Paul, Kunst-Archäol. und 𝒽, Dr.-phil., Rekt. des Real-Lyc. Calw. (Adelberg $^{4}/_{8}$ 50.) **H**: H. Meyer, Kl. Schrift. zur Kunst 86. **B**: Anna Amalia, Herz. von S.-Weimar-Eis. 93; Bildnisse Wielands 93; Polygnots Gemälde in Delphi 95; Führer durch Kloster Hirsau 98.

Welcker, Bernt, ʃ. Aug. Schacht.

Welcker, Heinr., ⚲, Dr. jur. Leipzig, Brüderstr. 29. (Erfurt $^{28}/_{12}$ 68.) **B**: Der Heiland aus den Bergen, Dr. 94; Es war ein Traum, Dr. 96, 2. A. u. d. Titel: Robespierre 97; Die erste Pflicht, Dr. 97. ()

Welisch, Ernst, ⚲, 𝒻, Kunstwiss. Wien III, Geusaugasse 7. (ebda $^{27}/_{2}$ 74.) **B**: Nike, dram. Geb. 95; Lebensrecht, dr. Dialog. 96. ()

Welleck, Bronislav, litt. u. musik. Kritik, **Ueb.**: BF., Beamter im Finanzministr. Wien VII, Auerspergstr. (Prag $^{2}/_{2}$ 72.) **B**: F. Smetana 95. *

Wellenkamp, Frau Dorette, geb. Holst, FDS., ⚒, Dialektdichtung. Hamburg, Mühlendamm 37. (Culpin $^{4}/_{10}$ 24.) **B**: Sammlung von plattdtschen Dicht. f. Polterabende 2c. 84; Schleswig-Holst. Dialektdichtgen in Lieb u. Wort 86. [Minckwitz.

Wellenstein, Fridolin von, ʃ. H. von **Weller**, Lucian, PA., ⚲, Roman, 𝒻, Musik, Red. der „Ulmer Zeitung". Neu-Ulm, Friedensstr. 28. (Nürnberg $^{18}/_{9}$ 67.) **B**: Pierrot amoureux, Dr. 91, 2. A. 92; Nachtbilder, Dr. 92; Komödiantenleben, N. 93; Liebe, N. 93; Wagner u. ʃ. Musikdr. 95.

Wellhausen, Jul., orient. Sprachen, D., o. UProf. Göttingen. (Hameln $^{17}/_{5}$ 44.) **B**: Text d. Bücher Samuelis 72; Pharisäer u. Sadducäer 74; Muhamed in Medina 82; Prolegomena 78 u. 95; Skizzen u. Vorarbeiten 84/92 V; Kompositionen des Hexateuchs 89; Israel. u. jüd. Gesch. 95. ()

Wellmer, Arnold, Erz., Blankenburg, Harz. (Richtenberg $^{17}/_{10}$ 35.) **B**: Drei Trepen hoch 65; Anna, Gräfin z. Stolberg Wernigerode, 2. A. 70; K. Bauer 71/75 II; Bruder Studio 72; Auferstanden, 2. A. 74; Fröhliche Feste 77; Als Kaiser Wilhelm jung war 79/80; K. Bauer in ihren Briefen 78; Nachgel. Memoiren v. K. Bauer 79/80 III; Rose v. Jericho 83; Kaiser Wilh. 88. ()

Wellner, C., ʃ. Clara Weßner.

Wellner, Otto, Kritik, Red. d. „Königsberg, Allg. Ztg". Königsberg i. Pr., Kl. Domplatz 14. (ebda $^{13}/_{6}$ 55.) ()

Wels, Heinrich, WBJ., Nov., Wendisch-schles. Dorfgesch. Berlin-Rixdorf, Ringbahnstr. 22. (Wittichenau $^{30}/_{9}$ 62.) **B**: Rudelsburg, N. 89; Die Ballerinen ums. Zeit 90; Mutterliebe, Erz. 91. ()

Welse, R. v. der, ʃ. Reinh. Jülicher.

Welten, Mathilde, ʃ. Math. Steins-

Welten, Viktor, ʃ. H. Cliffen. [dorfer.

Welti, Hein., Litt. ✍, Musik 𝅘𝅥𝅮 u. Kritik, Dr. phil. Berlin W, Lützowstr. 20 IV. (Zurzach i. Schw. $^{8}/_{12}$ 59.) **B**: Geschichte d. Sonettes 84; Gluck 88. **H**: Gryphius, Sonette 83; Tieck, Werke 87; Racine, Werke 87.

Weltner, Albert Josef (Pst. Oskar von Eichentreu), ✉, Nov., Litt. ✍, Archivar b. Gen.-Intendanz d. k. k. Hoftheat. Wien VII, Neustiftgasse 9. (ebda $^{6}/_{11}$ 55.) **B**: A. den ersten Moment 80; Weihgeschenk des Genius 82; Das k. k. Hofoperntheater in Wien 1869/94 (m. Prazistanpinsky u. Graf) 94; Mozarts Werke u. d. Wien. Hoftheat. 96. ()

Weltrich, Rich., Kritik, Litt. ✍, Erz., Prf. München, Lerchenfeldstr. 10. (Ansbach $^{10}/_{2}$ 44.) **B**: Unterird. Bergpredigt 80; Fr. Fischer als Poet 83; Fr. Schiller I u. II 85, 91; Christ. Wagner 97. ()

Weltzien, O., ⚒ in mecklenb. Mundart. Darze b. Parchim. (ebda $^{18}/_{11}$ 73.) *

Welzhofer, Heinrich, ✍, Privatgelehrt. Wiesbaden, Philippsbergstr. 8. (Donauwörth $^{6}/_{8}$ 51.) **B**: Untersuch. üb. d. btsche Kaiser-Chronik 74; Thukydides u. ſ. ✍s-werk 78; Allg. Gesch. d. Altertums 86/92 III; Antigone 91; Europ. Völkerverein 97. *

Wenck, Karl, ✍, Dr. phil., tit. UProf. Marburg a. L., Haspelstr. 41. (Leipzig $^{12}/_{8}$ 54.) **B**: D. Wettiner i. 14. Jahrh., besf. Markgraf Wilh. u. König Wenzel 77; Vogtländ. Krieg 77; Entstehung d. Reinhardsbrunner Geschichtsbüch. 78; Clemens V. u. Heinr. VII. die Anfänge d. franz. Papsttums 82; Mailänd.-thüring. Heiratsgesch. aus der Zeit König Wenzels 95.

Wenck, Woldem. Bernh., ✍, Dr. phil., o. Hon. UProf. Leipzig, Grassistr. 14 II. (ebda $^{9}/_{4}$ 19.) **B**: Fränk. Reich nach d. Vertrag v. Verdun 51; Erhebung Arnulfs u. der Zerfall des Karol. Reiches 52; Kampf um Schles.-Holst. 1848/50 64; Lose Blätter u. leichte Ware, Geb. 77; Deutschland vor 100 J. 87. ()

Wenckstern, Adolph von, Staatswiss.,

Dr. phil., UDoz. Berlin W 35, Potsdamerstr. 123 a. (Gr. Tippeln, Ostpreuß. $^{4}/_{10}$ 62.) **V:** Marx 96. ()

Wendel-Schratz, Frau Adelheid, **T.** Augsburg, Maximiliansstr. A 29 I. (Ansbach $^{9}/_{11}$ 43.) **V:** Träumereien 91; Trockne Blumen 93; Aus Herz u. Welt, G. 96.

Wendelmuth, Richard (Pf. W. Richard), **O**, **W**, Dr. phil., Chefred. d. „Goth. Hoftal." u. d. „Genealog. Taschenbücher". Gotha, Herrenwiesenweg 6. (Liebenstein $^{12}/_{10}$ 52.)()

Wenden, Henry, **O**, Roman, Nov., **/**. Wien IX, Lackirergasse 3. (Berlin $^{11}/_{4}$ 65.) **V:** Schwere Kämpfe u. and. Erz. 96; Verbot. Liebe, Sch. 97; Käthe Mahnke, Rom. 97; Gott ist allgütig u. weise, e. Mene Tekel 98.

Wendland, Prov. Schulr., G Reg R., Reb. v. „Haus u. Schule". Hannover. ()

Wendland, Paul, **Ψ**, Dr. phil., GO.-Lehrer. Berlin-Wilmersdorf, Pfalzburgerstr. 5. (Hohnstein, OPr. $^{17}/_{8}$ 64.) **V:** Quaestiones Musonianae 86; Neu entdeckte Fragm. Philos 91; Philonis op. II 97 III 98.

Wendlandt, Wilh., VB., **Ψ**., **O**, **T**, **/**, **⊟**, Kunst, Dr. phil., Generalsekret. d. Bundes d. Industriellen. Berlin-Friedenau, Moselstr. 10. (Tranquebar, Ostindien $^{30}/_{7}$ 59.) **V:** Magnus, hist. Tr. 86; Friedr. v. Hohenzollern, Sch. 88; Shakesp. Timon v. Athen 88; Eid, Sch. 90; Hedwig v. Polen, Tr. 90; Alt-Berlin, Sch. 95; Neujahr, dr. Dichtg 96; D. kl. Hausierer, N. 97.

Wendriner, Richard, roman. **Ψ**, Nov., Dr. phil. Breslau, Carlstr. 4|5. (ebda $^{18}/_{12}$ 65.) **V:** Die Paduanische Mundart bei Ruzante 89; Ein tosco-venezianisch. Bestiarius (m. Goldstaub) 92; D. Quellen v. Bernardo Dovizis Calandria 95; Föhn, N. 97.

Wendt, Frau Agnes, geb. Wilberg, **Ue:** EF. Potsdam, Alte Luisenstr. 38. (ebda $^{28}/_{4}$ 39.) **B:** Ein Mädchenschicksal, N. (*)

Wendt, Ferdin. Maria, VB., Humor, **T**, **Ψ**, Psychol. Jugendschr., Dr. phil., Prf. Troppau, Bäckengasse 35. (Dresden $^{1}/_{11}$ 39.) **V:** Goldkörner, Sinnspr. 63; Frisches Grün, G. 64; Pädag. d. Kleinkinderstube 70; Willensbildung 2c. 75; Elisabethrosen, G. 78; Repet. zur Gesch. d. Pädagogik 80; Vergelt's Gott tausendmal, Erz. 84; Walther von d. Vogelweide, Erz. 85; Ged. f. d. Jugend, 2. A. 86; Psychol. Methodik 86; Methodik d. schönen Vortrags 86; Pädagog. Abhdlgn 86; Seele des Weibes, 3. A. 98; N. Seelenlehre 93; Huldigung d. Kaiserpaare, Festsp. 96.

Wendt, Gustav, **Ψ**, deut. Litt., Dr. phil., Dir., GR., OSchulR. Karlsruhe, Bismarckstr. 8. (Berlin $^{24}/_{1}$ 27.) **V:** resp. **H:** Goethe, Götz, 1. Bühnenbearb. 69; Gymn. u. öffentl. Meinung, 2. A. 83. **Ue:** Sophokles, Tragöd. 87 II; Didaktik u. Methode d. deut. Unterr. u. d. philos. Propädeutik 96. ()

Wendt, Hans Hinr., ✝, D., Dr. phil., o. UP. Jena. (Hamburg 53.) **V:** Begriffe f. Fleisch u. Geist im bibl. Sprachgebrauche 78; Christl. Lehre von d. menschl. Vollkommenheit 81; Lehre Jesu 86|90 II; Apostelgeschichte (Meyers Komm. V, 8. A.) 99.

Wendt, Heinrich, **W**, Dr. phil., Bibliothekar. Breslau, Neudorfstr. 49. (Philadelphia $^{27}/_{6}$ 66.) **B:** D. deut. Reichstag unter Kg. Sigmund 88. **H:** Polit. Korrespondenz Breslaus unt. Matthias Corvinus 93|94. ()

Wendt, Otto, **Kr**, Dr. jur., o. UP. Tübingen. (Rostock $^{27}/_{3}$ 46.) **V:** Bedingte Rechtsgeschäfte 72; Neurecht u. Gebundenheit bei Rechtsgeschäften 78|79; Faustrecht 83; Lehrb. d. Pandekten 88; Anweisgsrecht 95.

Wendt, Paul Jaromar, **O**, Kaufmann. Stettin, Barnimstr. 95. (Frankfurt a. O. $^{21}/_{3}$ 40.) **B:** Colberg 1807, Dr. 63; Château Lafitte, N. 67; Sidonia v. Bork, Tr. 74; Deutscher Brutus, Dr. 80; Schlacht b. Sedan, L. 82; Dunja, Weihnachtsmärch. 83; Aus drei Jahrh., dr. Festdichtg 87; Dtsche Geselligkeit, Festsp. 90; Hinter d. Front, Kriegserinn. 70|71 91; Utopia, Volksoper 92; D. Rose v. Thiessow, Op. 94, 3. A. 98. **Ue:** Bordeaux und s. Weine 93.

Wengen, Friedrich von der, Kriegs**W**. Freiburg, Bad., Kaiserstr. 159. (Dresden $^{16}/_{12}$ 38.) **V:** Kämpfe vor Belfort 1871 75; Villersexel u. Belfort 76; Gesch. d. k. u. k. österr. 13. Drag.-Reg. 79; Gesch. d. Kriegsereignisse zw. Preußen u. Hannover 1866 86; Gen. Vogel von Falckenstein und d. hannov. Feldzug 1866 87; Karl Graf zu Wied 90; Diarium d. Belagerung v. Freiburg i. Br. 1713 98; La petite guerre dans le Haut-Rhin au mois de sept. 1870 96; Die Kämpfe vor Belfort im Jan. 1871 u. die historische Wahrheit 98. **Ue:** Der Krieg geg. China i. J. 1860 65; Charras, Gesch. d. Krieges v. 1813 in Deutschl. 67.

Wengenmayr, Flor., (†.), Volks- u. Jugendschr., Pfr. Berg b. Donauwörth. (Dillingen $^{5}/_{5}$ 63.) **V:** Wandern u. Stillestehen, Studien über die Natur 87; Der Krippleserl., Erz. 94; Himml. Liebe, Erz. 94; Engel d. Blinden, Erz. 95; Der Welt ist ein Lump, L. 95; Bergfexen, L. 95; Dreimal hoch die Eisenbahn, Erz. 96; Der Arbeit Preis, Sch. 96; O dolce Napoli, L. 96; Im Zukunftsstaate, dr. Scherz 99; Die Macht d. christl. Nächstenliebe, Weihn.-Sp. 99.

Wenger, Georg, gewerbl. Fachschriftst., Red. München, Ringsseisstr. 4 I. (Pfaffenhofen $^{10}/_{8}$ 50.) **B:** D. prakt. Fleischer 96; Chemie-Praxis im Fleischergewerbe 97. *

Wengerhoff, Philipp, s. Clara Wengerhoffer.

Wenghoffer, Frau Reg R. Clara, geb. Schön (Pf. Philipp Wengerhoff), Roman, Nov. Berlin W, Kurfürstenstraße 108 a. (Goldap.) **B:** Geschwister; Va banque; Die kl. Comtesse; Nach äußerem Schein, N. 99.

Wengraf, Edm., VB., **/**, **T**, Dr. jur.,

H: der „N. Revue". Wien IX, Wasagasse 27. (Nikolsburg 9/1 60.) B: St. Georg v. Zwettl 87; Wie man Sozialist wird 88; Armer Leute Kinder, N. 94. ()

Weniger, Ludwig, Dr. phil., GHofR., Prof., G.Dir. Weimar, Gymnasium. (Neumarkt 10/3 41.) B: De Anaxandrida, Polemone, Hegesandro 65; Die religiöse Seite der großen Pythien 70; Zur Symbolik d. Biene 71; N. H. Funkhänel 74; Das alexandr. Museum 75; Das Collegium der Thycaden 76; D. Collegium der 16 Frauen 82; Gottesdienst i. Olympia 84; Erlebn. e. griech. Arztes 93; D. Dominikaner i. Eisenach 94; Der heilige Oelbaum in Olympia 95.

Weninger, L.H. München, v.d.Tannstr. 24 III. (Freising 30/9 70.) B: Ged. 97. ()

Wenker, Georg, deut. Mundarten, Dr. phil., OBibl. a. d. kgl. UBibl. Marburg i. H., Schwanallee 45. (Düsseldorf 25/12 52.) B: Verschiebung d. Stammsilbenauslauts im German. 76; Rhein. Platt 76; Sprachatlas v. Nord- u. Mitteldeutschl. 81, des deut. Reiches 95. ()

Wenng, Gustav, GDA., ✪, Nov., Red. Straßburg i. E., Drachengasse 2. (München 26/4 70.) B: Warbek, Dr. 94; Aus Mitleid, Familiendr. 95; Ecce homo, Stizenbuch zu e. Roman 95; Berg u. Bolze, Charaktertom.; Um ein Ideal, Dr.; Contraste des Lebens u. der Liebe, N. 97; Moriturі od. Schauspielerblut, L. 97. ()

Wenng, Ludw., FG., Deutschr., Kartogr., Verl. u. H: v. „Dtsches Volksblatt". München, Thierschstr. B: Kartenwerke u. Pläne v. München u. Umg. ()

Wentscher, Max, Dr. phil., UDoz. Bonn, Kurstirstenstr. 3. (Graudenz 12/2 62.) B: Lotzes Gottesbegriff u. dessen metaphys. Begründung 93; Ueber phys. und psych. Kausalität u. das Prinzip d. psychophys. Parallelismus 96. ()

Wentzel, Georg, Dr. phil., UDoz., Red. der „Gött. Gel.Anz." Göttingen, Geismar Chaussee 27. B: Göttinger Scholien zu Nikanders Alexipharmaca 93; D. griech. Ueberf. d. viri illustres des Hieronymus 95.

Wentzel, Hans v., ✪, Hauptm. a. D. Charlottenburg, Grolmanstr. 21. (Brandenburg a. H. 1/4 55.) B: Ehre und Liebe, Sch.; Deut. Frauensinn, Hist. Sch.; Tante Jette, Schw. (m. Graf Wolf Baudissin); Im Hörselberg, Schw; Jupiter-Richelieu, hist. Kom.; Rose Riedel, Schausp.

Wentzel, Karl Albert, (L.), Rektor. Pleschen, Posen. (Neustadt bei Pinne 1/10 59.) B: Themen aus den versch. Gebieten d. Pädag. 84, N. F. 87, III. Teil 89; Repetitorien d. Gesch. d. Pädagogik, d. Didaktik u. Schulkunde 2c. 85; Repetitorien d. spez. Methodik in 2 Teilen 86; Lehrpläne für sämtl. Arten v. Volksschulen 86; Prüfungsordnungen f. Lehrer 2c. 88; D. Entwickelungsgesch. d. deut. Jugendschriftenlitt. 88; Kirchengesch. in Bildern 88; Normativpläne f. Volks-, Mittel- u. Töchtersch. 89; Die gesetzl. Bestimmungen, ministeriellen Verordnungen 2c. betr. das Volksschulwesen in der Prov. Posen 90; Rechtl. Stellung des Lehrers in Preußen 91, 2. A. 95; Die rechtl. Stellung d. Lehrers in d. Prov. Posen, 2. A. 95; Die Neuregelung b. Besoldungswesens d. Volksschullehrer auf Grund des Gesetzes vom 3./8. 97. () [Dirschau. (*)

Wenzel, J., Red. d. „Dirschauer Zeitg".

Wenzel, Johannes, (k.), Sozialpolitik, Domvikar. Bamberg. (ebda 9/1 43.) B: Arbeiterschutz und Centrum 93; W. E. Freih. v. Ketteler, d. Lehrer u. Vorkämpfer der kath.-soz. Bestrebungen 95; W. E. Freih. v. Ketteler, die wissensch. Abhandlung der sozialen Frage 95; A. Kolping 96; A. Kolpings soz. Thätigkeit 96.

Wenzel, Karl F. A., Reallehr. d. neueren Spr., a. D. Heidelberg, Gaisbergstr. 71. (Darmstadt 11/7 29.) U: Flammarion, Urania, R. 94; Das Ende der Welt 95.

Wenzel, Otto, WA., BP., PA., Dir. d. Berufsgenoss. der chem. Industrie, Gen.-Sekr. d. Vereins der chem. Industrie, Red. d. „Berufsgenoss." Berlin W, Französ. Str. 21. Priv.-Wohng. Großlichterfelde I, Beethovenstr., Landhaus Elise. (Krossen 30/12 40.) B: Gesch. d. soz. u. kommunist. Bewegung s. 1848; Adreßbuch d. chem. Industrie, 3. A. ()

Wenzel, S., s. W. Frerking.

Werblunski, Sergius (Pf. Selmar Wallow), Berlin N, Dunckerstr. 4. (Kowno 15/3 51.) B: Lehrbuch d. russ. Sprache 86; Russ.-dtsch u. deutsch-russ. Wörterb. 91. ()

Werchpta, Frl. Anna, Dialektf., Nov., Humor, Beamtin im Eisenb.-Minist. Wien I, Elisabethstr. 9. (Kaisersberg 18/3 53.) B: G'schichtn aus'n Groabn aussa; Erz., Ged. u. Sagen in steirischer Mundart 90. ()

Werckshagen, C., †, H: der „Bücherei fürs ev. Haus" u. d. „Relig. Volksbibl." Berlin W, Großgörschenstr. 29. (Nonsdorf, Rheinl. 2/3 63.) B: Luther u. Hutten 88; Protestantisch sei unser Panier, 2. A. 92; Einzige Ausweg aus dem Labyrinth d. Schulfrage, 5. A. 92; M. Baumgarten 94; An d. Wende d. Kirchenjahrs 94; G. Terstegen 97.

Werder, Alfred, s. G.-H. Brunnhofer. [()

Werder, Hans, s. A. v. Bonin.

Werder, Joh. Frdr., Dr. phil. Leipzig, Lampestr. 2 I. (Rußnacht b. Zürich 6/1 32.) B: Span. Gramm. 68; Italien. Gramm. 72, 3. A. 90; Italien. Arienbuch 76. ()

Werherr, Armin, s. Michael Werner.

Wermche, Peter, s. Aug. v. Plönnies.

Wernau, Fr., s. A. v. Boguslawski.

Wernecke, Robert, Lehrer a. D., Custos an St. Nicolai. Eilenburg, S., Rinkartstr. 4. (ebda 18/4 41.) B: Der bibl.

Gesch.-Unterr. in der Elementarklasse 80, 5. A. 97; Schreiblese-Fibel 84, 17. A. 98; Rechenfibel 85, 4. A. 96; Wand-Lesetafeln 85; Praxis d. Elementarklasse 85, 3. A. 97; Deut. Volksschullesebuch 91; Uebungsstoffe f. d. dtschn Sprachunterr. 91; Heimatkundl. Anschauungsunterr. im 2. u. 3. Schulj. 95; Der bibl. Geschichtsunterricht a. Mittelstufe 99.

Werner, A., Dr. phil., o. UProf. Zürich V, Klosbachstr. 48. ($^{12}/_{12}$ 66.) ()

Werner, Alfred, VB., GDA., ♂, Dir. d. Theaterschule. Leipzig, Königspl. 9 III. (ebda $^{1}/_{3}$ 47.) **B:** Die Leipz. Theaterschule 75/95; Die Numismatiker, Dr.; Markgrafs Tochter, Dr.; Puppenjahre; 's Lenerl; Geburtstagsfreuden; Das verkomm. Genie; Frühlings Einzug. ()

Werner, August, Kirchen♛, D., OPfr. Guben, Langestr. 13. (Fröttstedt $^{9}/_{10}$ 38.) **B:** Kirchl. Wahlen 68; Segnungen u. Gefahren des Protestantismus 70; Herder als Theolog 71; Helden d. Kirche 74, 3. A. 98; Kirchl. Chronik 74/76; Bonifatius u. d. Romanisierung v. Mitteleuropa 75; Aktenstücke 81; Feierstunden 85; Zipser Sachsen 87; Evang. Strömungen i. Katholizismus 88; Bonifatius 88.

Werner, Christ., ♛, Kreisschul-Insp. Pr. Stargard. (Rimbach bei Heiligenst. $^{3}/_{4}$ 48.) **B:** D. Eichsfeld, 6. A. 91; Lehrbuch d. brand.-preuß. Gesch. 89, 3. A. 95. ()

Werner, E., f. E. Buerstenbinder.

Werner, Franz, ♂, ⊙, Korrespondent. Darmstadt, Clemensstr. 7. (Offenbach a. M. $^{15}/_{6}$ 68.)

Werner, Hans, f. Anton Jul. Hensel.

Werner, Heinr., (k.), ♪, Stenogr., **Ue:** F, Lehrer. Speyer, Maximilianstr. 96. (Ruppertsberg $^{4}/_{10}$ 28.) **Ue:** Macht d. guten Beispiels 77; Kind der Vorsehung 83; Generalregister z. pfälz. Volksschullesebuch 84; Liederbuch 86; Biogr. d. Verf. v. Lesestücken in Schullesebüchern 88; 7 Lieder für Männerstimmen und gemischten Chor.

Werner, Herm., Apologetik, Psychiatrie u. Erbauungsschriften, Pastor. Langenberg im Rheinl. (Treuenbrietzen $^{2}/_{4}$ 32.) **B:** Irrsein u. Besessensein 67; Die Heilsordnung, 3. A. 98; Blicke ins Jenseits, 4. A. 92 (russ. 99); Ueb. Darwins Theorie, 2. A. 76; Zweckmäßigkeit in d. Natur 78; Giebt es e. Seele? 79; Bibl. Bild. 81; Aus d. Bilderschatz d. Bibel 88; Der religiöse Wahnsinn 90.

Werner, J., f. Jos. Wiener.

Werner, Johs, Kirchen♛, systemat. ✝, Lic. theol., Dr. phil., Prf., UDoz. Marburg a. L., Lutherstr. 6. (Ohrdruf $^{30}/_{6}$ 64.) **B:** Hegels Offenbarungsbegriff 87; Paulinismus des Irenäus 89; Dogmengeschichtl. Tab. 93, 2. A. 98.

Werner, Julian, f. Karl Dilthey.

Werner, Ludw., Politik, Red. d. „Reichsgeldmonopol", M. d. R. Cassel, Kirchditmolderweg 4. (Hof Bubenrode $^{16}/_{2}$ 55.) ()

Werner, M., f. M. v. Olfers.

Werner, Frl. Marie, ♀, Lehrerin. Königsberg, Pr., Tragheimer Pulverstr. 33. (ebda $^{6}/_{1}$ 60.) **B:** Ragenhardt u. Swanhild, Ep. 83; Lebens höchste Güter, G. 90. ()

Werner, Margot, f. Minna Dittmer.

Werner, Michael (Pf. Armin Werherr), ♀, ⊘, Dr. med., prakt. Arzt. Aschach b. Kissingen. (Münnerstadt $^{28}/_{8}$ 38.) **B:** Bad Kissingen 74, 5. A. 93; Lebenslauf e. verunglückten Poeten, Erz. 74; Ged. 87, 2. A. 95; Bertha, N. 92, 2. A. 98; Balder, Tr. 94, 2. A. 95; Dichter d. Wucherers, Tr. 95; Sommerastern, G. 95.

Werner, Reinh., Erz., ♿, Kontre-Admiral a. D. Wiesbaden, Martinstr. 2. (Weferlingen $^{10}/_{5}$ 25.) **B:** Die Preuß. Expedition nach China, Japan u. Siam 64, 2. A. 73; D. Preuß. Marine 64; Buch von der deut. Flotte 66, 5. A. 89; Schule d. Seewesens 66; Atlas des Seewesens 67; Erinnerungen und Bilder aus d. Seeleben 80, 5. A. 86, N. F. 88, 2. A. 89; Berühmte Seeleute 82/84 II; Auf See u. a. Land 83; Peter v. Danzig 84; Drei Monate an der Sklavenküste 85; Dick Mallinger 88, 2. A. 89; Auf fernen Meeren u. daheim, Erz., 2. A. 93. ()

Werner, Rich. Maria, Germanist, Litt.-♛, ⚓, ⁄, H: „Beiträge z. Aesthetik" mit Th. Lipps), **Mit-H:** d. „Beiträge z. Gesch. d. dtschn Litt. u. d. geistigen Lebens in Oesterr.", Dr. phil., o. UProf. Lemberg, Zygmuntowska 12 A. (Jglau $^{11}/_{8}$ 54.) **B:** bez. w. H: L. Ph. Hahn 77; Berl. Werther 77; Basler Bearbeitung v. Lambrecht Alexand. untersucht 79, hgbn 81; Lessing, Emilia Galotti 82; Wiener Hanswurst Stranitzky 83; Goethe und Gräfin O'Donell Briefe 2c. 84; Bürger, Ausgew. Werke 86, 3. A. 98; Stranitzky, Ollapotrida 85; Goethes Willkommen u. Abschied 87; Kl. Goetheana 87; Aus dem Josephin. Wien 88; Jul. v. Tarent u. d. dramat. Fragmente von J. A. Leisewitz 89; Lyrik u. Lyriker 90; D. Laufner Don Juan 91; Goethe, Erwin u. Elmire 92; Kurzer Abriß d. Poetik u. Stilistik 92; Deut. Lesebuch für die galiz. Mittelschulen 92/94 IV; Goethe, Paläophron u. Neoterpe 95; Goethe, Vorspiel v. 1807 95; Goethe, Prosafassung von Erwin u. Elmire 96; Betty Paoli 98.

Werner, Willy, f. Theobald Kersten.

Werner v. Königsberg, f. Werner Berendt.

Werners, Math., ♪, Kreisschul-Insp. Saarburg. (Pier $^{17}/_{12}$ 43.) **B:** Mineralogie in der Volksch. 86; D. Bildliche in der Natur (Naturſymbolik) 88.

Wernher, Karl, f. Bruno Borchardt.

Wernicke, Alex., ⚓, Mechanik, ⚒, Dr.

phil., ThSchP. u. ORealsch.Dir. u. Mitglied d. Abteilung für kaufmännisches Unterrichtswesen in Braunschweig. Braunschweig. (Görlitz 3|1 57.) **V**: Religion des Gewissens als Zukunftsideal 79; Philos. als deskriptive Wissensch. 82; Grundzüge d. Mechanik 83; Grundlage d. Euklid. Geom. 87; Goniometrie 2c. 88; Beiträge z. Theorie d. centro-dynam. Körper 92; Kant u. kein Ende? 94; Kultur u. Schule 96; Meister Jakob Böhme 97; Die mathemat.-naturwiss. Forschung i. ihrer Stellung z. mod. Humanismus 98.

Wernicke, Joh., ✉, Dr. phil. Charlottenburg, Pestalozzistr. 87 a. (Hohennauen 20|8 63.) **V**: Verhältnis zw. Geborenen u. Gestorbenen in hist. Entwickelung 89; Der objektive Wert u. Preis, Grundlegung e. realen Wert- u. Preistheorie 96; System d. nation. Schutzpol. nach Außen 96; Umsatzsteuer u. Konsumvereine 98.

Wernicke, Frl. Marie, PA., LB., FD.-S., **H**: d. „Feuilleton-Zeitg. d. DS." ✆, Epik, Schulvorsteherin. Berlin N, Weißenburgerstr. 30 II. (Thorn 19|7 50.) **V**: Gouvernantenlieder 78; Kaiserlieder 93; Rache des Jupiter; Phaetons Sturz 93; Stein d. Weisen od. Nikolas Flamel, R. 93; L. Thurneysser, Erz.; Die weiße Frau, hist. Erz. 96; Der letzte Kampf, hist. Dr. 96; Luise Brachmann, Sch. 98.

Wernigk, Ferd., (k.), ⁂, ✝, Dr. phil., kath. Priester. Würzburg, Huttenstr. 15 II. (Homburg v. H. 3|9 64.) **V**: Leibniz' Lehre v. d. Freiheit d. menschl. Willens 90.

Wernz, Franz, Kirchenrecht, Prof. Rom, Via del Seminario 120. (*)

Werr, Florian, (k.), ♛, Pfr. u. Landtgsabg. Uissigheim, Bad. (TBischofsheim 25|11 51.) **V**: Erklär. der Sonntags-Evangelien 85; Kurze Ortsbeschreibg 89; Gesch. d. Kartellverb. d. kath. dtsch. Studenten-Verbdgen 90, 2. A. 97. ()

Werra, Joseph, (k.), ♛, klass. Ψ, Dr. phil., GDir. Vechta, Old. (Frondenberg 7|4 57.) **V**: Ueber den Continuator Regionis 83; Aus all. Jahrhundert. 91 III. **H**: Vergil, Aeneis in verkürzt. Form 92, 2. A. 96; Herodot 93. ()

Wershoven, Franz Josef, ✉, neuere Spr., Dr. phil., Prof. Tarnowitz. (Losheim 7|1 51.) **V**: Vocabul. technique franç.-allemand 78, 2. A. 97; Technical Vocabulary, English-German 80, 2. A. 85; Engl. Lesebuch 80, 8. A. 98; The Scientific English Reader 81 III; Vocab. techn. franç.-angl. 81; Franz. Lesebuch 82, 7. A. 96; Arago, James Watt 83; Smollet et Lesage, Etude littéraire 83; Hume, Charles I 84; Thierry, Histoire d'Attila 85, 2. A. 91; Naturw. techn. Wörterb. engl.-deutsch. 85 II; Zusammenhängende Stücke zum Uebersetzen ins Engl. 85, 2. A. 91; Hilfsb. f. d. engl. Unterricht 85; Engl. Lehrbuch auf phonet. Grundlage 85; Hilfsb. f. d. franz. Unterricht 86, 2. A. 90; Wörterb. d. Ausspr. engl. Eigennamen 90; Lehr- u. Lesebuch der Siamesischen Spr. und deutsch-siamesischen Wörterb. 93; Lehrb. der franz. Sprache f. Unterstufe 93 II; Récits hist. 93; Voyageurs et invent. célèbres 94; Hist. de trois ouvriers franç. 95; Great Explorers and Inventors 95; Frankreich: Realienbuch f. d. frz. Unt. 95; The U. St. of America 95; Hauptregeln d. engl. Syntax 96; La France, Lectures géogr., ill. 96; England: Realienbuch f. den engl. Unt. 96; Useful Knowledge, Mat. f. engl. Sprechübg 96; Engl. History 97; England and the English, 32 Ill. 97; Sammlung franz. Gedichte 97; L'Eloquence franç. depuis la Rév. 97; British Eloquence 98; Hilfsb. f. Lekt. franz. Ged. 98; Lectures historiques 98; Français illustres 98; Great Englishmen 98; Great Englishwomen 98; La Guerre franco-allemande 98.

Werth, Hugo (Pf. Hugo Karus), SchG., Roman, Nov., ✐, Kritik, **Ue**: F, Red. d. „Breslauer Morgen-Zeitg". Breslau. (Paderborn 14|10 66.) **V**: Schläger, Säbel und Pistole 88. ()

Werth, Paul, SchG., Politik, ✐, Red. Düsseldorf. (Münster 18|11 68.) ()

Werth, S. v., s. Sebaldt v. Werth.

Wertheimer, Emanuel, ✆, Aphorismen, ✐. Berlin W, Magdeburgerstr. 22. (Budapest 10|8 46.) **V**: Cromwell, Dr. 76; Pensées et Maximes 95; Aphorismen 96; Paradozas y Verdades 98.

Wertheimer, Salomon Aron, Rabbiner. Jerusalem, Ungarische Häuser Nr. 27. (Göfing, Ungarn 18|11 66.) **V**: Dewel Moses 85; Darka Schel Thora 91; Owok Safer 91; Botte Mibraschot 93|97 IV; Ginse Jerusalem 96; Midrasch Chaseroth 98. *

Wertheimer, Wilh., ✉, Handelsschul-Inh. u. Dir., emer. Pr. a. d. Gremial-Handelssch. Prag, Poříč 25. (Kamenitz a/Linde 1|11 53.) **V**: Die Cridа-Assekuranz 76; D. Warrant als Anlagepap. b. Postsparkassa 86; Lagerhaus u. Landwirtsch. 86; Einfluß d. Lagerhäuser auf d. Spekulation 86; Sind Lagerhäuser nötig? 86; Entwurf e. n. Lagerhausgesetzes f. Oesterr. samt Motivenbericht, ausgearb. i. Auftr. d. Reg. 86; Lagerh. u. d. Vorteile d. Lagerhausbenützung 86; Exposé über die Lagerhausfrage 87; Soll d. Commune Wien selbst belehnen? 87; Silos u. Elevatoren 87; Verrechnungswesen d. Gemeinden 87, 2. A. 90; Lagerh. in Zeiten der Kriegsgefahr 88; D. neue Lagerhausgesetz. 88; Zuckersteuer u. Lagerhausgesetz. 88; Welche Wirkung wird das neue Lagerhausgesetz. auf d. Zuckerhandel ausüben? 88; Theoretická rukovet účet-

nictvi 89, 2. A. 92; D. Lagerhausgesetz v. 28. April 89, 89; Beschränkungen d. Lagerhausbetriebes 89; Theorie u. Praxis d. Buchhalt., 7. A. 97; Hausfrauenkal. m. amerikan. Buchführg XVI. Jahrg.

Werthenau, Hans v., ſ. Math. Edl. v. Milleſi.

Werther, Werner, ♿, ✍, Jugendſchr., Dr. phil., Rekt. a. D. Godesberg bei Bonn. (Bornhagen $^{1}/_{8}$ 42.) **V:** Jugend Fabelſch. 80; Musäus Volksmärchen 81; Andersens Märchen 81; Jugend Rätſelſchatz 86; Kl. moral. Erz. 86; Unterr. i. d. Volksſchule 86; Schulaufg. v. Leſſings dramaturg. u. litt. Werken 86; A. Krupp 87; Verordnungen betr. d. höh. Mädchenſchulweſen i. Preußen 88; D. ſtaatl. Dienſtalterszulagen 88; Nebenämter der Volksſchullehrer 88; Dienſtwohnungen der Lehrer 88; Kaiſer Wilh. II. 88, 4. A. 89; Zur Feier der 4 Kaiſertage 88; Religiöſe Erziehung d. Kinder aus gemiſchten Ehen 88; Graf Moltke 89; Schulausgabe von Goethes Taſſo 89; Disziplinarverfahren geg. Volksſchullehrer 90; Verordn. betr. d. Fortbildungsſchulw. in Preußen 90; Prüfungsordn. für Lehrer u. Lehrerinnen 91; Wanderbilder 91; Das niedere Schulweſen in Pr. 94; Kommentar zu dem preuß. Lehrerbeſoldungsgeſetze v. $^{3}/_{3}$ 97, 1. u. 2. A. 97; Der Prairieteufel, Erz. 97. **H:** Erzählungen von Maria Nathuſius, für die reifere Jugend bearbeitet 89; Parabeln v. Krummacher u. Herder 92; Erz. v. Glaubrecht, für die reif. Jugend 92.

Werthner, Rud., CP., Dr. phil., Red. d. „N. Fr. Pr." Wien IV, Karlsgaſſe 7. (ebda 57.) ()

Werunski, Emil, 🖋, Dr. phil., o. UP. Prag, Inſelgaſſe 2. (Mies $^{6}/_{450}$.) **V:** Ital. Pol. Papſt Innocenz VI. u. Kg. Karls IV. 78; Erſte Römerzug Karls IV. 78; Kaiſer Karl IV. u. ſ. Zeit 80/92 III; Excerpta ex registris Clementis VI. et Innocentii VI. 85; Oeſterr. Reichs- u. Rechtsgeſch 94. ()

Werweke, Leopold van, Dr. phil., Landesgeolog. Straßburg i. E., Goldgießen 3.()

Weſemann, Franz (Pſ. Erich v. Nordeck), Roman, Jugendſchr., ✍, ♂, ♆. Berlin W, Neue Winterfeldtſtr. 45. (1867.) ()

Weſendonck, Herm. (Pſ. Dr. Junius), Volksaufklärng, Dr. ph. Leipzig, Moltkeſtr. 44 I. (Reeß a. Rh. $^{8}/_{250}$.) **V:** Gang u. Stand d. neueren Geſchichtſchreibg v. Gatterer u. Schlözer 75; Begründung d. neueren dtſchn Geſchichtſchreib. durch Gatterer u. Schlözer 76; Schule Herbart-Ziller u. ihre Jünger 85; Ueb. die neueſt. freirelig. Bewegung und die Religion der Zukunft 91; D. ſog. hl. Rock zu Trier 91; Der mod. religiöſe Wahnſinn 91; Volksaufklärungsbibl. I. 92; Volks- u. Straßenleben in Neapel 93. ()

Weſener, Felix, klinische Medizin, Prf., Dr. med., ObArzt am Mariahilfſpital. Aachen. (Spandau $^{23}/_{7}$ 55.) **V:** Ueb. die Volumverhältniſſe der Leber u. d. Lungen in d. verſch. Lebensaltern 79; Kritiſche u. experimentelle Beiträge zur Lehre von der Fütterungstuberkuloſe 85; Rezepttaſchenb. der Freiburger Poliklinik 87; Jahresbericht der Poliklinik zu Freiburg i. B. für 86 88, für 87 89; Lehrb. d. chemiſchen Unterſuchungsmethoden z. Diagnoſtik innerer Krankheiten 90; Medizin.-klin.-Diagnoſtik, Lehrb. d. Unterſuchgsmethoden innerer Kranth. f. Stud. u. Aerzte 92. ()

Weſener, Proſper, klaſſ. Ψ, Dr. phil., GDir. Zabern. (Mecklinghauſen $^{28}/_{8}$ 45.) **V:** De repetitione versuum in fabulis Euripideis 66; Griech. Elementarb. 70, 5. A. 97; Lat. Elementarb. 78, 5. A. 95; Vocabular. 78, 3. A. 91; Paradigmen z. Einübung der griech. Formenlehre 92, 3. A. 96.

Weskamp, Alb., (K.), 🖋, Dr. phil., G.-Lehr. Dorſten, Weſtf. (Büren i. W. $^{5}/_{12}$ 61.) **V:** Chriſt. von Braunſchweig und die Stifter Münſter und Paderborn im Beginne des 30jähr. Krieges 84; Heer d. Liga in Weſtf. zur Abwehr d. Graf. v. Mansfeld u. d. Herzogs Chriſt. v. Braunſchw. 91; Landkr. Münſter 97.

Wesmöller, Franz, (K.), GOLehr. Brilon W. (Rheine $^{25}/_{1044}$.) **V:** Das Wichtigſte aus der deutſchen Sprachlehre 83.

Wesner, Friedr., Choreographie, Red. d. „Tanzlehrer". Leipzig, Härtelſtr. 4.

Wespy, Léon, ♿, franz. Sprache, Litt.- u. Kultur🖋, ⊕, dtſche Litt., **UC:** F., Dr. phil., Dir. d. Lehrerinnenbild. Anſt. u. d. höh. Töchterſch. I. Hannover, Detmoldſtr. 3. (Gotha $^{18}/_{1058}$.) **V:** Statiſtik d. höh. Mädchenſchulweſ. beider Mecklenburg 82.

Weſſelhöft, Johs, Kunſt- u. Handelsgärtner. Langenſalza. (Hottelſtedt $^{2}/_{4}$ 33.) **V:** D. Roſenfreund, 7. A.; Kultur d. Roſen in Töpfen 2c.; Garten des Bürgers und Landmannes 2c., 4. A.; Der Hausgarten, 12. A.; Immerwähr. Gartenkalender; Katechismus d. Obſtverwertung. **Bearb.:** H. Gruner, unterweiſender Monatsgärtner, 10. A.; Knight, Ganze der Ananaszucht, 3. A.; H. Jäger, Gemüſegärtner I 4. A., II u. III 5. A.; derſ. Katechismus d. Nutzgärtnerei, 5. A.

Weſſelsky, Anton, DOeSchG., Politik, 🖃, ♿, ✍, Dr. jur., Vertheidig., Anwalt der DOeSchG. Wien XVIII, Währingerhauſerſtr. 23. (Weitra, NÖ., $^{3}/_{5}$ 67.) **V:** Oeſterreichertum, E. ariſche Denkſchr. 96. **H:** Das Volk 98.

Weſſely, Ign. Emanuel, PA., ♿, Linguiſtik, Ψ, Dr. phil. Berlin W, Coburgſtr. 1. (Wien $^{25}/_{741}$.) **V:** Grundprinzip d. deut. Rhythmus auf d. Höhe d. 19. Jahrh. 68; Nihiliſten in u. außer der Ehe, N. 78; Krit. Bemerkgen zur deutſch. Ueberſetzungskunſt 68; Grammat. ſtiliſt. Wörter-

buch d. dtschen Sprache 83; Kurzgefaßte Gesch. Leipzigs 84; 4=sprach. prakt. Taschenwörterb. 88; Deut. Wortschatz 92; Grundlose Befürchtung, L. 96. **Ue:** Aristophanes, Lustsp. 69|72: Dickens, Weihnachtsmärchen 70; Alcott, Aus der Kleinmänner= u. Kleinfrauenwelt 81; Utopia v. Thom. Morus 96. **Bearb.:** Bulwer, Nacht u. Morgen 85; Jubiläumsausg. d. engl. u. dtsch. Wörterbuchs v. Thieme=Preußer 96; Schulwörterbuch der engl. u. deutschen Sprache 97.

Wessely, Karl, klass. Ψ, Dr. phil., GP., Wien IV, Karolinengasse 3. (ebd. 27/60.) **B:** Prolegomena ad papyrorum græcorum nov. collect. 83; D. griech. Papyri d. kaiserl. Sammlgn Wiens 85; Ephesia Grammata 86; Griech. Zauberpapyrus 88; Pariser Papyri d. Fundes v. El=Faijûm 89; Etude sur la forme des actes par H. Saboulard et W. 89; Studien über d. Verhältn. des griech. u. ägypt. Rechts im Lapidenreich 91; Führer durch d. Ausstellg d. Papyr. Erzh. Rainer 92 II, 2. A. 94; Neue gr. Zauberpapyrus 93; Corpus Papyrorum Raineri I 94; System altgr. Tachygraphie 95; Schrifttafeln z. älteren lat. Paläographie 98.

Weßner, Fräul. Clara (Pf. C. Wellner), Nov., **Ue:** EF. Berlin W, Kyffhäuserstr. 24. (Dresden 29|5 64.)

West, Frau Karoline. Hamburg, Schröderstiftstr. 26. **B:** Erlebnisse i. d. Judenmission 96. ()

Westarp, Adolf Graf v., PA., Naturschildg. Garmisch=Partenkirchen, OBay. u. München, Romanstr. 18. (Breslau 21|4 51.) **B:** Winter in den Alpen 85; Königsschlösser Ludwigs II. 88; Erste Lied, Erzähl. 89; An den Kaiser 91; Schön Rottraut, L. 91; Kinder der Neuzeit, L. 91; Deut. Lieder 92; Verfall d. deutsch. Bühne 92; Fürst Bismarck u. das deut. Volk 92, 3. A. 93; Jesuitenlied 93; 3 Kaiserlieder 94; Idyllen u. Elegieen aus d. bayr. Bergen 94. ()

Westenberger, Bernh., ✎, ♆, Jugendschr., Dr. phil., Red. d. „Crefeld. Zeitg". Crefeld, Krakauerstr. 71. (Frankfurt a. M.) **B:** Fein sachte, Herr Susemann, Schw. 87; Jung=Schönblond Fridolins Sängerfahrt, litt. Satire 87; Niederegg uns. Bühnenschrifttums 90; Hildegard Scholl, Sch. 96. ()

Westenhöffer, Joh. (Pf. Hans v. d. Weiß), Nov., Sagen, Volksschr., GLehr., Red. u. Verl. d. „Elsaß=Lothr. Samstagsblattes" u. d. „Hinkenden Boten am Rhein". Weißenburg, Els., Krautmarkt. (ebda 23/6 47.) **B:** Franz. Zeitwort 71; Regeln d. franz. Aussspr.; Fablier de nos enfants; Franz. Lesebuch I; Franz. Fibel; Franz. Dolmetscher; Hie Elsaß, hie Vaterland, N. 76; Märchen aus d. Elsaßer Sagenwelt 80; Macht d. Liebe, N. 81; Durch Kampf zum Sieg, N. 81; Reformat. Gesch. 81; Etude sur Mistral 82; Mistrals Calendau 86 I; D. Schlossermartel 87; Seppi 87; Sursum corda 87; Bürgermeister, der Gott mehr fürchtet als die Menschen 87; Frühlingsgrüße aus dem Elsaß 87; Kaiser Wilhelm u. s. Elsäßer 88; Kaiser Friedrich 88; Um Freiheit u. Recht 88; Martins Peterle 88; Gesch. u. Führ. v. Weißenburg 88; In Verführers Banden, N. 88; Gerettet, Nov. 90. ()

Westenholz, Friedr. Frhr. v., Litt. Ψ, Dr. phil., PrivatDoz. Stuttgart, Herdweg 11 a. (Hamburg 30/9 59.) **B:** Die Grisseldissage in der Litt. Gesch. 88; Ueber Byron hist. Dramen 90; Blaubart, L. 95; Sein Geheimnis, Schw. 95; Die Tragik in Shakespeares' Coriolanus 95; Shakesp. Jul. Cäsar 97; Auf dem Seesteg, N. 97.

Wester, Constantin (Pf. Alfr. Emmy), Red. am „Straßb. Tageblatt", ✎. Straßburg i. E., Metzgergießen 26. (Rolandseck 6|7 62.) **B:** Touren= u. Fahrtenbuch d. Elsaß=Lothringen 88; Pfeifferkönig 89; In letzter Stunde 90. ()

Wester, Erwin, s. Edm. Wißmann.

Westermann, Alb., hist.=epische ♆, Kaufmann. Zürich=Oberstraß, Nigistr. 27. (Bielefeld 4|2 41.) **B:** Die zu Gersau 90, 2. A. 92; Schildner v. Alt=Zürich 92; Junker aus dem Laufen 92; Heldenlieder 93.

Westkirch, Frl. Luise, Nov., ⊙. Hannover, Klagesmarkt 7 III. (Amsterdam 8|7 58.) **B:** Familienzwist 84; Rauch, N. 88; D. Basis d. Pyramide, N. 91; Er soll dein Herr sein, N. 93; Nov. 93; Aus d. Hexenkessel der Zeit, N. 93; Die Streber, N. 95; Ein mod. Märtyrer, N. 96; Unter dem Eise, N. 97; Diebe, N. 97; Gretchens Liebhaber, N. 97; E. Studentenehe, N. 98.

Westphal, Friedr., christl. Unterhalts=Litt., Pfarrer an St. Paulus. Dessau, Pauliplatz. (Olberstedt 7|9 49.) **B:** Kinderkal. für evang. Sonntagsschulen 88, 12. Jahrg. 99; Hilfskal. f. ev. Sonntagsschulen 89, 11. Jahrg. 99; Bundeskal. f. evang. Jünglingsvereine 85, 12. Jahrg. 96; Wort vom Kreuz, Passionspredigt. 85; Fürst Wolfgang v. Anhalt 93; Kinder=Hosianna, Liederb. 94. [Gera. ()

Westphal, N., Red. der „Geraer Ztg".

Westrick, Franz Aloys, (k.), OLehrer, Red. b. „Natur u. Offenbarung". Münster, Westfalen. (Ramsdorf in Westf. 2|2 51.) **B:** Rechenbuch f. höh. u. mittl. Lehranst. (m. Heine) 91, 3. A. 98; Fünfstellige Logarithmen für den Schulgebrauch 82.

Wette, Frau Adelheid, geb. Humperdinck, ♆, ⊙, Märch. Cöln a. Rh., Hohenzollernring 64. (Siegburg 4|9 58.) **B:** Hänsel u. Gretel, Märch. Op. 93; Die 7 Gaißlein, Märchensp. 95; Froschkönig, Märchensp. 96.

Wette, Herm., BB., ⊙, Dialektdichtg. Dr. med., Arzt. Cöln a. Rh., Hohenzollernring 64. (Herbern 16|5 57.) **B:** Eckbert, Tr.

86; Elsi, Op. 92; Widukind, Dr. 93; Weſtf. Geb., 2. A. 96; D. Bärenhäuter, Op. 97.

Wettendorfer, GottliebWolfgang, PA., Red.d.„Spiritus-Induſtrie“.WienXVII, Veronikagaſſe 36. (Rechnik 1/1 47.) **B**: Handbuch der Deſtillation 67; Lehrbuch der geſ. Deſtillation ꝛc. 90; D. Wein 91.

Wetter, Wilhelm, PA., 𝒻, ♆, **Ue**: FE, Red. v. „Illuſtr. Welt“. Cannſtatt, Badſtr. 17. (St. Gallen 13/7 41.)

Wettig, Heinr. Herm. Mart., Lehrer u. Muſiklehrer. Gotha, Pfortenſtr. 5. (Worbis 20/3 46.) **B**: Führer durch die Klavierunterr.-Litt. 84; Kl. Heimatskunde d. Herzogt. Gotha 85, 4. A. 94; Schönſten Sagen u. hiſt. Erz. d. Herzogt. Gotha I 86, 2. A. 89, II 90; Heimatkde d. Herzogt. Coburg u. ſ. Umgebung 89; Deut. Liederſchatz 89; Leichenverbrennung u. d. Feuerbeſtattgsapparat in Gotha 89, 2. A. 93; Liederkranz 89; Liederquelle 89; Sagenkranz d. Wartburg 87, 5. A. 96, v. Arnſtadt u. ſ. Umg. 88; Kl. Heimatskunde v. Thür. 88; Hörfelbergſagen 88, Prakt. Lehrgang zur Erlernung der Rundſchrift 90; Oberhof 91, 2. A. 95; Eiſenach 91, 2. A. 97; D. ſchönſten Hiſtorien, Sagen u. wichtigſten Begebenheiten aus Eiſ. Vergangheit 91, 2. A. 95; Sagenkranz des Kyffhäuſers 91; D. ſchönſten Sagen u. hiſtor. Erz. d. Herzogt. Coburg 91; 25 Jahre aus der Vergangenheit Gothas 67|91 91; Liebenſtein u. ſ. Umg. 93; Treffurt und die Ruine Normannſtein 96; Reiſehandb. v. Erfurt u. Umg. 97.

Wettſtein, Anton, (k.), 𝔅, Pfarrverweſ. Neuersbauſen b. Freiburg, B. Bruchſal 19/10 65.) **B**: Beruf, Weihe u. Wiſſenſch. d. zukünft. Prieſters 95, 2. A. 96; Vor dem Brautexamen, kath. Religionslehren 98. *

Wettſtein, Oskar, PA., Politik, 🖃, Dr. jur., Red. d. „Z. Poſt“. Zürich V, Ilgenſtr. 16. (ebda 26/3 66.) ( )

Wettſtein-Adelt, Frau Minna (Pſeud. Aimée Duc). Dresden, Poppitz 18. (Straßburg 1/5 67.) **B**: D. Hauſes Tauſendkünſtler 91; Macht Euch frei! 93; 3 1/2 Monate Fabrikarbeiterin 93; Meine Herren Collegen! 94; Des Junggeſellen Heim 95. ( )

Wettſtein v. Weſtersheim, Rich., 𝒻 Dr phil., Prf. u. Dir. d. bot. Inſtit. u. Gartens d. dtſch. Univ., **H**: d. „Oeſterr. botan. Zeitſchrift“. Prag II, Weinberggaſſe. (Wien 30/6 62.) **B**: Lehrbuch d. Botanik 90; Beiträge z. Flora Albaniens 92; Die gegenw. Aufgaben der ſyſtem. Botanik 93; Monographie d. Gattung Euphraſia 95; Grundzüge d. geogr. Methode der Pflanzenſyſtematik 98.

Wetz, Wilh., engl. ♆, vergl. Litt. ♛, Dr. phil., ao. UP. Gießen. (Eppelsheim 7/10 58.) **B**: Anfänge der ernſten bürgerl. Dichtung des 18. Jahrh. 85; Shakeſpeare vom Standp. d. vergleich. Litt. Geſch. I 90; Ueb. Litt. Geſch. Kritik von ten Brinks „Ueb. d. Aufg. d. Litt. Geſch.“ 91. **H**: E. W. Sievers, Shakeſp. 2. mittlalt. Dramencykl. 96.

Wetzel, Aug., ♛, Dr. phil., erſt. Kuſtos d. UBibl. Kiel, Lorenzdamm 8. (Wilster 24/9 50.) **B**: D. Translatio S. Alexandri 81; Lübecker Briefe des Kieler Stadtarch. 1422|1534 83; (mit Dr. Steffenhagen) Kloſterbibl. zu Bordesholm u. d. Gottorfer Bibl. 84; Gottſchalk u. J. v. Ahlefeld 88; Landrecht u. d. Beliebungen d. Rot. Buch. in Tönning 88. ( )

Wetzel, Franz X., (k.), ♛, Jugend- und Volksſchr., Stadtpfr., Dekan u. Domkapitular. Altſtätten, Canton St. Gallen. (Rorſchach 25/11 49.) **B**: Wiſſenſch. u. Kunſt im Kloſter St. Gallen 77; Weltgeſch. in Charakterbildern 78, 2. A. 84; Religioſität u. Bildg 79; Vernünftigk. d. chriſtl. Glaubens 89; Lektüre 81, 2. A. 97; Er iſt nicht geſtorben, Gedenkbl. an Biſchof Dr. Greith 82, 2. A. 83; Trunkſucht 84; Eb. v. Steinle 86; S. A. v. Flüe 86; D. groß. Gegenſätze der Jetztzeit 88; Leitſterne f. d. männl. Jugend 90; Gebetb. u. Predigten; Sparen macht reich 91; Entweder kalt od. warm 92; Weg zum Glück 92; Führer auf dem Lebenswege 92; Brave Kind 93; Mann 93; Frau 93; Vater unſer 94; Daheim 95; Phraſen 95; Schlagwörter 95; Kleine Miſſionär 96; Laienapoſtolat 96; Bleib' geſund 97; Das Vaterhaus 97; Rezept für Heiratsluſtige 97; Das „Vaterhaus“ und ſeine Gegner 98; Das Vereinsleben, Seine Licht- u. Schattenſeiten 98; Die unſichtb. Hand 98; Brave Knaben 98; Brave Mädchen 98; Der ſel. Petrus Canſius 98.

Wetzel, Mart., klaſſ. ♆, Dr. phil., Red. d. „Gymnaſ.“, GDir. Braunsberg. (Dingelſtädt, Eichſf. 8/12 51.) **B**: Lehre d. Ariſtoteles v. d. diſtributiven Gerechtigk. u. d. Scholaſtik 81; Griech. Uebungsb. 81, 4. A. 96; Beitr. zu der Lehre von d. cons. temp. im Lat. 85; D. wichtigſt. latein. Synonyma 86, 2. A. 91; Selbſtänd. und bezogener Gebrauch d. Tempora i. Latein. 90; Recht in dem Streite zw. Hale und E. Hoffmann üb. die Tempora und Modi in lat. Temporalſätzen 92; Bedeutung des klaſſ. Altert. für die Löſung der ſoz. Aufgaben der Gegenwart 95; Antiker u. mod. Standpunkt bei der Beurteilung des Sophokl. Dramas „König Oedipus“ 96. **H**: F. Schultz, Kl. lat. Sprachlehre erweit. Ausg. 86, 3. A. 96; derſ. 23. d. neuen Lehrplänen entſpr. bearb. Ausg. 98.

Wetzer, Leander v., ⚔, k. u. k. Feldmarſch.-Lieut., Dir. d. Kriegsarch. Wien III, Richardgaſſe 13. (Freiburg, B. 17/2 40.) **H**: Mitt. d. k. u. k. Kriegs-Archivs; N. F. 86|98; Feldzüge d. Pr. Eugen v. Savoyen 76|92; Oeſterr. Erbfolgekrieg 1740|1748 98; Geſch. der k. u. k. Wehrmacht 98. **B**:

Prinz Eugen, Bd. 3. 4.; Meinungen und Mahnungen 94.

Wetzstein, Carl, PA., ✓, ●, H: d. „Korresp. W." München, Windenmacherstr. 4 II. (Schweinfurt $^{18}/_{6}$ 42.) **B:** Acht Tage in München, 16. A.; Führer d. d. bayr. Hochland; Führer durch Tölz-Krankenheil.

Wetzstein, Otto ✝, Litt. ♔, ♕, Dr. phil., Prof., Realschul Dir. Neustrelitz, Tiergartenstr. 12a. (Carwitz $^{4}/_{11}$ 44.) **B:** L. Annaeus Seneca quid de natura humana censuerit 80; Deut. Kirchenlied im 16., 17. u. 18. Jahrh. 88; Dtsche Geschichtschreibg z. Zeit der Reform. 88 f.; Religg. Lyrik der Deut. im 19. Jahrh. 90. ()

Weule, Karl, Erd- u. Völkerkunde, Dr. phil., Assist. am kgl. Museum f. Völkerkde. Berlin-Steglitz, Birkbuschstr. 12 a. (Alt-Wallmoden, Hannover $^{29}/_{9}$ 64.) **B:** Beiträge zur Morphologie d. Flachküsten 91; D. Eidechse als Ornamenti. Afrika 96. *

Wever, ſ. Wilh. Edl. v. Richter-Rangger.

Wewurt, ſ. Max Wundtke.

Wex, Josef, A, antike Metrologie, ♆, G.-Studien-Lehrer a. D. München, Müllerstr. 2. ($^{14}/_{11}$ 84.) **B:** Metra d. alten Griechen u. Römer, 2. A. 83; Lyr. Ged. 89; Ged. in oberb. Mundart 91.

Weyergang, W. (Pseud. Ellen Lucia), Nov., ✓, Lehrerin. Berlin C, Rosenthalerstr. 33. (geb. Greifswald.) **B:** Olle Schartteken, plattdeut. Erz. 76; Maika, Erz. 77; Scherzwort a. Kindermund 79; Am Hofe z. Schwedt; Ephraim u. Gotzkowski; Dtsche Eichen; Th. Körner 87; Pſ.: Kl. Heimchen; Prosit Neujahr.

Weyler, Th., ſ. Theod. Lißner.

Weyman, Carl, klaſſ. Ψ, Dr. phil., UDoz., **MitH:** d. „Byzantin. Zeitschr." u. d. „Hiſtor. Jahrb." München, Schellingstr. 1. (ebda $^{20}/_{2}$ 62.) **B:** Studien über die Figur d. Litotes 86; Apuleius, Amor und Psyche mit krit. Anm. 91; Studien z. Apuleius u. ſ. Nachahmern 93; Novatians Schrift „de cibis iudaicis" (mit G. Landgraf) 98.

Weyrauch, Jak. J., A, ∩, Mechanik, Dr. phil., ThSchP. Stuttgart, Silberburgstr. 104. (Frankfurt a. M. $^{8}/_{10}$ 45.) **B:** Escher-Linth-Kanal 68; Allgem. Theorie u. Berechnung der kontinuierl. und einfachen Träger 73; Graph. Statik 74; Festigkeitseigenschaften u. Methoden d. Dimensionenberechnung von Eisen- und Stahlkonstruktion 76, 2. A. 88; Theorie d. elaſtiſch. Bogenträger 79, 2. A. 97; Theorie d. Erddrucks auf Grund d. neueren Anſchauungen 81; Theorie elaſt. Körper 84; Aufg. z. Theorie elaſt. Körper 85; Prinzip v. d. Erhaltg d. Energie 85; Theorie der ſtatiſch-beſtimmten Träger ſ. Brücken u. Dächer 87; Beiſpiele u. Aufgab. zur Berechng d. ſtatiſch-beſtimmten Träger für Brücken u. Dächer 88; Rob. Mayer 90. H: Mechanik d. Wärme in geſ. Schriften von R. Mayer 93; R. Mayer, Kleinere Schriften und Briefe 93.

Weyrauther, Alois, ✆, Nov., Schausp. Cöln, Stadttheater. (München $^{14}/_{4}$ 66.) **B:** Graf Anton Günther, Vſt. 93; Kunſt u. Ehe, Sch. 91; Nov. u. Skizzen 94; Unſ. guter Onkel Benjamin, R. 99. **Ue:** Jercabek, Diener ſeines Herrn 92; Robertſon, Garrik, Sch. 99. *

Wezel, Ernſt, klaſſ. Ψ, Dr. phil., Prf., OOLehrer. Berlin SW, Deſſauerſtr. 35. (Limbach i. S. $^{28}/_{8}$ 48.) **B:** De G. Silii Italici cum fontibus tum exemplis 73; De opificio opificibusque apud veteres Romanos pars prima 81; Cäſars Gallicher Krieg 86/89 III, 2. A. 97; Otto Schulz' Aufgaben z. Einübung d. lat. Gramm. 88.

Wibbelt, Auguſtin, (K.), Kaplan. Debt, Rheinpr. (Vorhelm $^{19}/_{9}$ 62.) **B:** Drüke-Möhne, Luſtige Geſchicht. in münſterländ. Mundart 98.

Wichard, Alfred, ✓. Fürſteneck bei Oberkirch, Bad. (Landau, Pfalz $^{17}/_{8}$ 47.)

Wicherkiewicz, Boleslaus B., FG., Augenheilkunde, Hygiene, Dr. med., UP., SanitätsR., RedMitgl. der med. Monatsſchr. „Nowiny lekarskie", Vorſt. d. U.-Augenklinik Krakau. (Exin, Poſen $^{7}/_{7}$ 47.) **B:** Ophthalmolog. Schriften.

Wichert, Ernſt, WB., GDA., BP., ✆, Nov., GJuſtR., H: (mit R. Reicke) „Altpreuß. Monatsſchr." Berlin W, Genthinerſt. 26 II. (Inſterburg $^{11}/_{8}$ 31.) **B:** Unſer General York, Dr. 58; Withing v. Samland, Dr. 60; Licht u. Schatten, Dr. 61; Ihr Tauſchein, L. 64; In Feindes Land, Sch. 66 und 71; Als Verlobte empfehlen ſich, L. 66; A. anſtänd. Familie 66; Hübl. Menſch, R. 68; Narr des Glücks 68; Eiſerne Kreuz, Sch. 70; Biegen oder Brechen, L. 70; Kleine Romane 71; Roſa Lichtwart, R. 71; E. Schritt vom Wege, L. 71; Hinter d. Kuliſſen, R. 72 u. 96; M. v. Sachſen, Dr. 73; Arbeiter, R. 73; Wider d. Erbfeind, R. 73; Realiſten, L. 73; An d. Majorsecke, L. 75; Bekenntnis e. armen Seele, L.; Friſche Luft, L.; Grüne Thor, R. 75; Nov. 76 II; Gnädige Frau v. Paretz, Dr. 77; Starkes Herz, R. 78; Freund d. Fürſten, L. 79; Geh. Sekretär, L. 80; H. v. Plauen, R. 81; Rauſchen 81; Litauiſche Geſchichten 81, N. Folge 90; Pet. Munck, Sch. 82; Aus dem Leben, N. 82; Sommergäſte, N. 83; Vornehme Schweſter, N. 83; Hohe Gönner, R. 83; Braut in Trauer, R. 84; Dido, L. 84; Unter einer Decke, N. 84; V. d. deutſchen Nordoſtmark, R. 85; Sohn ſ. Vaters, N. 86; Gr. Kurfürſt in Preußen, N. 86; Mutter u. Tochter, N. 86; Die talentvolle Tochter, L. 87; Geſchieden, Sch. 87; Suum cuique, N. 88; Grafenkind und a. Nov. 89; Eins z. Andern, N. 89; Post

festum, L.; Mann d. Freundin, L. 90; Tileman v. Wege, N. 91; Schule u. Leben, N. 91; D. jüngste Bruder, N. 92; D. Taube auf d. Dache, N. 92; Nur ein Jude 93; Herr v. Müller, N. 93; Aus eigenem Recht, Sch. 94; Frauengestalten, N. 94; Blinde Liebe, N. 95; Verlor. Tochter, N. 95; Anderer Leute Kinder, N. 95; Die Schwestern, N. 96; Im Dienst d. Pflicht, S. 96; Herrenmoral, R. 97; Ges. Werke, Bd. 1—15; Monte Carlo u. a. Gesch., N. 98; D. Gräfin von Schwerin, S. 98; D. glückliche Insel, Puppenspiel 98; Vomalten Schlage, N. 98.

Wichmann, Arthur, Petrographie, ⚙, Dr. phil., o.ö. UP. Utrecht, Nachtegaalstraat 37. (Hamburg 9/4 51.) **V:** Gesteine von Timor u. angrenzenden Inseln 82/87.*

Wichmann, Franz Pf. gel. Franz Clausthaler), WB., PA., Nov., Rom., ⚲, Hum., ♅, 𝒻. Ueberlingen a. Bodensee, Seestr. 16 II (vom 1/4 99 ab: Stuttgart, Reuchlinstr. 26 III). (Moisburg 26/8 59.) **V:** Verlobt u. Verliebt, N. 84; Dichtungen u. Geb. 90; Lydia 91; Genoveva, dr. Geb. 91; Volkstüml. Gesch., Erz. 91; Königin v. Carthago, Dr. 91; Dichter-Ehe, R. 91; Moderne Kinder, Sch. 92; Lieb d. Todes, Erz. 93; Braune Annerl, R. 94; Vogelsteller, Erz. 95.

Wichmann, Hugo, Erdkunde, **Ue:** FEI SD, Red. d. „Monatsberichte" in „Petermanns Mitt." u.d., „Geogr. statist. Notizen". Gotha, Brunnenstr. 34. (Hamburg 9/8 52.)

Wichmann, Ludwig, Sch G., Reise, 𝒻, Jurist. Bad Nauheim. (Falkenberg 6/8 53.) **V:** Geheimnisse d. Waldes 80; Reisen in England 86; Engl. Briefe 87.

Wichner, P. Jak., (k.), OSB., steiermärk. Kirchen- u. Kloster♛, Archivar u. Bibl. d. Stifts Admont. (Graz 22/7 25.) **V:** Bibl. d. Stifts Admont 73; Gesch. des Benedikt.-Stiftes A. 74/80 IV; Ueber einige Urbare aus d. 14. u. 15. Jahrh. i. A. Archive 76; Wiedererstand. Klosterarchiv in Steierm. 78; Ehemal. Nonnenkloster OSB z. A. 81; Adm. Todtenrotel d. 15. Jahrh. 84; Beitr. z. Gesch. d. Heilwesens 2c. i. Steiermark bis 1700 85; Gesch. des Clarissenklosters Paradeis z. Judenburg 88; Kloster Adm. u. s. Beziehgen z. Kunst 88; Jagd u. Fischerei d. Stiftes A. bis z. 2. Hälfte d. 18. Jahrh. 90; Das ehemal. Franziskaner-Kloster zu Mautern 90; Kloster A. u. s. Beziehgen z. Bergbau u. Hüttenbetrieb 91, zur Wiss. u. z. Unterr. 92; Gesch. des Nonnenklosters Goeß OSB bei Leoben in Steiermark 93; Zwei Burgen u. drei Edelsitze in der ober. Steiermark 95; Admont in s. Beziehgen z. NOesterr. 94; Admont in s. Beziehgen z. Erzstifte u. Lande Salzburg 96; Geschichtl. Schilderung d. einstigen admont. Güter in Kärnten 97.

Wichner, Jos., Volksschriften, Prof. Krems a. D., NOest., Heinzstr. 18. (Bludenz 23/10 52.) **V:** Alraunwurzeln 89, 3. A. 98; Aus d. Mappe e. Volksfreundes 91, 2. A. 95; Der Novize u. a. Erz. 92; Im Schneckenhause, Volksn. 93, 2. A. 93; Vor dem Arlberg 94; Erlauschtes 94, 2. A. 95; Kremser Simandeln 95; Im Studierstädtlein, Erinnergen u. Bilder a. d. Gymnasiallleben 96, 2. A. 96; Nachtwächterlieder 97; Nimm u. lies! 97; Jahresring 99.

Wichterich, Heinr., WB., Humor, ♅, 𝒻, städt. Lehrer. Crefeld, Uerdingstr. 61. (Steele a. d. Ruhr 13/9 62.) **V:** Peter Klaus, der Rabenvater 93; Gebrüd. Lutterweck 96. ()

Wickenburg, Albr. Graf v., CC., ♅, **Ue:** FE, k. k. Kämmerer. Gries b. Bozen. (Graz 4/12 38.) **V:** Eigenes u. Fremdes, G. 74, 2. A. 87; Tiroler Helden, G. 93; Mein Wien, G. 94; Altwiener Gesch. u. Figuren, G. 96; Neue Ged. 98. **H:** Letzte Ged. v. Wilh. Gräfin Wickenburg-Almasy 90. **Ue:** Ollanta 75, 2. A. 94; Shelley, d. entfesselte Prometheus 76; Swineburne, Atalanta in Calydon 77; Tennyson, Harald 78; Augier, die Abenteuerin 79; Meister Pathelin, Schw. 83.

Wickenhagen, Herm., ♅, Prf., OLehrer, **H:** „Zeitschrift f. Turnen u. Jugendspiel". Rendsburg, Reventlowstr. 805. (Neuhingen 11/4 49.) **V:** Antike u. mod. Gymnastik 91; Methodik u. Didaktik d. Turnens u. Spiels in Baumeisters „Handb. d. Erziehgs- u. Unterrichtslehre f. höh. Schul." 97.

Wickhoff, Franz, ⚓, Dr. phil., o. UP. Wien I, Auerspergstr. 1. (7/5 53.) ()

Widdern, M., s. Marie Brandrup.

Widemann, Julius Emil, PA., Journalist, Lokalkorrespond. Dresden-A., Steinstr. 7 II. (8/7 41.) ()

Widmann, Benedikt, (k.), ♅, Rekt. Frankfurt a. M., Oederweg 57. (Bräunling 5/8 20.) **V:** Gesanglehre f. Schül. 55, 20. A. 86; Vorbereit. Kursus f. d. Gesang-Unt. 56, 3. A. 77; Generalbaßlehre 59, 5. A. 93; Handbüchl. d. Harmonie-, Melodie- u. Formenlehre 61, 4. A. 80; Formenlehre d. Instrumental-Musik 62, 2. A. 79; Chorschule 63; Prakt. Lehrgang f. e. rat. Gesangunt. 64, 3. A. 81; Klanglehre 68; Gehör- u. Stimmbildg 74; Methode d. Schulgesg.-Unterr. 78; Theoret.-prakt. Anleitg z. Partiturkenntn. 80; Chorgesang-Studien 82; Strengen Formen d. Musik 82; Kunsthist. Entwickelung des Männerchors 83; Geschichtsbild des dtschn Volksliedes 85; Anleitung zur Modulation u. freien Fantasie, 2. A. 88; Kompositionen d. Psalmen von Statius Olthof 89; N. Weg z. Erteilung d. Gesangunterr. in d. Volkssch. 90; Erziehung f. d. Tonkunst 91; Volksliedersch. 92; Der angehende Organist 93.

Widmann, Hans, ♛, Germanistik, Dr. phil., GP. Salzburg, Auerspergstr. 40.

(Bozen 11/3 47.) **V:** Zu Kubrun 71; Grillparzer als Lyriker 72; ODesterr. unter d. Herrschaft d. Röm. 82; Führer v. Steyr u. Umgebung 84; Z. Gesch. d. Meistergesangs im ODester. 85; Brucker St. Nikolaus-Spiel 91; Chronik d. Vestung Hochen-Salzburg bis 1650 95; Adalbert Stifter 97.

Widmann, Jos. Vikt., ✪, ✠, Nov., Dr. phil. h. c., Red. d. „Bund". Bern, Kleiner Muristalden, z. Leuenberg 26. (Rennowitz i. M. 20/8 42.) **V:** Geraubte Schleier, Dr. 64; Ixhigenie i. Delphi, Dr. 65; Arnold von Brescia 66; Orgetorix, Dr. 67; Buddha, Ep. 69; Wunderbrunnen von Is, Ep. 71; Mose u. Zipora, Id. 74; An den Menschen ein Wohlgefallen, Id. 76; Königin des Ostens, Dr. 78; Oenone, Tr. 79; Rekt. Müslins ital. Reise 81; Aus d. Fasse der Danaiden, N. 84; Redakteur, N. 84; Spaziergänge i. d. Alpen 85; Patrizierin, N. 88/89; Jenseits des Gotthard, 2. A. 97; Gemütl. Gesch., N. 90; Touristennovellen 92; Jenseits v. Gut u. Böse, Sch. 93; Jung u. Alt, 2. Nov. i. Versen 94, 2. A. 97; Bin, der Schwärmer, Nov. in Versen, 1. u. 2. A. 95 u. 96; Die Weltverbesserer, N. 96; Ein greiser Paris, dram. Plauderei 96; Sommerwanderungen und Winterfahrten 96; Maikäferkomödie 97; Sizilien u. a. Gegenden Italiens 97; Joh. Brahms 98.

Widmann, Max, Dr. phil., Red. d. „Aarg. Nachr." Aargau, Schweiz (67.) **V:** Frage d. schweiz. Nationalbühne 92; A. v. Hallers Staatsromane 93. ()

Widmann, Simon, (k.), klass. Ψ, ✍, ✠, Dr. phil., Dir. (Rat IV. Kl.). Oberlahnstein, Adolfstr. 9 c. (Frankfurt a. M. 5/11 51.) **V:** Materialien z. Extemporalien aus Cäsar 86/88; Method. Lehrplan f. den Geschichtsunterr. 88; Ausg. d. Thukydides u. d. Livius, Kaiserlieder 89; C. Mainzer Presse d. Reform.-Zeit 89; Geschichtfel 90; Gesch. d. dtsch. Volk. 93; Weltgesch. 95/96 III. ()

Widmann, Willy, PA., ✠, ✍, Hum., Theaterkrit., **Nc:** FE. Stuttgart, Sonnenbergstr. 12. (Bamberg 7/8 57.) **V:** Lieb v. Stadtgarten 93; Wanderg durch Stuttgart u. Umg. 96, 2. A. 98; V. Radeln 97; Für verliebte Leute 99.

Wiechmann, Ernst, VB., Kolonial✍, ✠, Essay, Dr. phil., ODehren. Ludwigslust. (Rostock 8/6 56.)

Wiechovsky, Frau Wilhelmine, verw., (Pf. Fides), ✠, Hygiene, Jugendnov., Lokal✍, Kritik, Biogr., Märchen, Skizzen, Privatlehrer. Prag-Smichow, Brückengasse 8. (Zwickau 8/12 34.) **V:** Märchenbuch 78; Ueber Ernährung kleiner Kinder 89; Ueb. Erziehung in der Familie 91.

Wiedebach-Nostitz, Ernst v., Genealog., Rittergutsbesitzer auf Beitzsch, Kr. Guben. **V:** Herr Georg v. Wiedebach; Herrn Georgs Vorfahren; Herrn Georgs Nachk. 93/96 III.*

Wiedemann, Alfred, ✍, Aegyptologie, Dr. phil., ao. UP. Bonn, Königstr. 2. (Berlin 18/7 56.) **V:** Hierat. Texte aus den Museen zu Berlin u. Paris 79; Gesch. Aegyptens 80; Ueber babyl. Talismane 81; Aeltesten Beziehungen zwischen Aegypten u. Griechenland 83; Slg. altägypt. Wörter 2c. 83; Aegypt. Gesch. mit Suppl. 84/88; Aegypt. Studien 89; Herodots 2. Buch 90; Religion d. alt. Aegypter 90 (engl. 97); Gesch. von Alt-Aegypten 91; Index der Götternamen z. Lepsius Denkmäler 92 III.

Wiedemann, Eilh., ∩, Dr. phil., o. UP., Red. d. Beiblätter z. d. „Annalen d. Physik u. Chemie". Erlangen, Nürnbergerstr. 32. (Berlin 1/8 52.) **V:** Physikal. Praktikum (m. Prf. Ebert) 90, 3. A. 97; Das neue physikal. Institut. d. Univ. Erlangen 96.

Wiedemann, Gustav, ∩, Dr. phil. et med., o. UP., Dir. d. physikal. Instituts. Leipzig, Thalstr. 35 II. (Berlin 21/10 26.) **V:** Lehre v. Galvanismus u. Elektromagnetismus 60—63, 3. A. u. d. T.: Lehre v. d. Elektrizität 82/85 IV. ()

Wiedemann-Warnhelm, A. v. (Pf. Adolf Warnhelm), ✪, Concipist. Görz, Via bogni 2. (Meran 3/4 65.) **V:** Hannibal 87; Grafen v. Perigard 87; Kunst und Leidenschaft 89; Der neue Hirt 93. ()

Wiedemayr, Leonh., (k.), Homiletik, Prf. Red. d. „Kathol. Volksfch." u. des „Kath. Litt.-Bl." Innsbruck, Pfarrgasse 7. (Kartitsch 10/1 53.) **V:** Bad Obladis 85, 3. A. 99; Müllers Volkspred. 88 III; Todesangst-Christi-Bruderfch. 90; Engel d. Herrn 94, 4. A. 98; D. Kind im Gebete 95; Völkls Annabuch 99; Erklärung d. österr. kleinen Katechismus 99.

Wiedenhofer, Franz, klass. Ψ, Dr. phil., ✪. Wien II, Taborstr. 24. (Bozen 48.) **V:** Deutsche Heldensage (mit Prosch) 87; Goethes Clavigo für die Schule 89; Deutsche Lesebücher für österr. Gymnasien (mit dems.) 88/92.

Wiederwald, Karl, Litt✍, Beamter d. Salzb. Sparkasse. Salzburg. **V:** Franz Wisbacher u. s. Muse 98. *

Wiedow (Pf. Ludw. Wagtsmitgott), Erz., Kantor. Doberan, Meckl. (Kirch-Mulsow 25/4 30.) **V:** Söß plattdütsche Geschichten von den ollen Radmake Martin 78; Winachter-Abend 78; Dörpgesch. II 89; Anning u. Mriken, Erz. 94.

Wiegand, Friedrich, Kirchen✍, Archäologie, Lic., Dr. phil, UDoz. Erlangen, Landwehrstr. 18. (Hanau 14/10 60.) **V:** Der Erzengel Michael in der bild. Kunst 86; De ecclesiae notione quid Wiclif docuerit 91; E. Wanderung durch d. Röm. Katakomben 93; Das Homiliarium Karls des Gr. auf seine ursprüngl. Gestalt hin untersucht 97.

Wiegand, Karl Arthur, GDA. (Pf. K.

Weidang), ⊙, Epos, Zollassistent. Leipzig, Gustav Adolfstr. 42. (Borna [24]/8 59.) **B:** Deutschl. Dreigestirn, Epos 94; Bismarck, Dr. 95; Einjähr.=Freiwill. als Badegast 95; Fürstin hat es geschrieben, L.; Im Reichstag, Sch. 96; Glück auf Reisen, L. 97; Huldigungen, G., nebst e. Dr.: Conrad d. Gr. 97; Reichstagswahlfreuden, L. 98; Moderne Geister, Sch. 98; Tolle Jugendstreiche, Hum. 98.

Wiegand, Wilh., ♔, Dr. phil., Archivdir. u. Hon.P. Straßburg, E., Schweighäuser Str. 22. (Ellrich [5]/11 51.) **B:** Vorreden Friedrichs d. Gr. zur „hist. de mon temps" 75; Bellum Waltherianum 78; Urkundenbuch d. Stadt Straßburg 79/98 III; Straßb. Studien 83/87 III; Alamannenschlacht v. Straßburg 357 v. Chr. 87; Friedrich d. Gr. im Urteil d. Nachwelt 88; Bez. u. Gemeinde-Archiv in Elsaß 98.

Wiehe, Joh. Adam Christoph, (k.), Hom., D., Pfarrer u. Definitor, Ried. b. „Haus d. hl. Familie". Erfurt, Schottenstr. 3. (Deuna, Eichsfeld [15]/8 46.) ()

Wieland, Heinr., Prf., H: d. „Staatsanzeig." Stuttgart, Königsstr. 41 I. ()

Wieland, Frl. Sofie B., Graphologie. Tübingen, Hölderlinstr. 4 I. (Kilchberg [6]/8 73.) ()

Wiemer, Otto, Dr. jur., polit. Publizistik, M. d. R. u. d. Pr. Abg. H. Berlin NW, Alt=Moabit 132 II. (Tilsit [27]/1 68.)

Wien, Moriz (Pf. Veritas), ⊙, /, Red. d. offiz. Prager Zeitg., gew. Dramaturg. b. Dtschn Volkstheat. Prag, Geistgasse 25. (ebda [11]/1 60.) **B:** Ideal, R.; Ja u. Nein, R.; D. Testament, Volksdr.; Einödbauer, Vlt.; Cavaleria praga, Possenpar.; Stettiner Kaisertage; Hochwasser=Katastrophe Böhmens 97.

Wiene, Carl, ⊙, Hofschausp. Dresden, Gewandhausstr. 5 III. (Wien [8]/5 52.) **B:** Schübling, Sch. 76; Prüfstein, L. 81; Wahnsinn oder Heiligkeit, Dr. 87; Histor. Taugenichtse, Chr.=B. 88; Gesühnt, Dr. 89. ()

Wiener, Ernst, Chefred. d. „Zeitschr. f. Deutschl. Buchdr." Leipzig, Querstr. 9 I. (Frauenstein i. Sachs. [4]/8 48.) **B:** Zur Arbeiterversicherg 83; Nach Chicago 93; Gesch. des dtschn Buchdr.=Ver. 69/94, 95; Das Leipziger Buchdruckgewerbe am Ausgange d. Jahrh. 97.

Wiener, Hermann, ⅄, Dr. phil., o. TH. Darmstadt, Grüner Weg 28. (Karlsruhe [15]/5 57.) **B:** Rein geometrische Theorie der Darstellung binärer Formen durch Punktgruppen auf d. Geraden 85.

Wiener, Jak., BP., ✉, Red. d. „Berl. Tageblatt". Berlin NW, Calvinstr. 3. (Oppeln [5]/5 55.)

Wiener, Jos., Roman, /, Kritik. Dresden, Bergmannstr. 18. (Braunsberg, OP. [12]/10 66.) **B:** Trude Schneider, R. 91, 3. A. 93; Polizei u. Sittlichkeit (Pf. J. Werner) 92; Almas Ende, R. 93, 6. A. 96.

Wiener, Leo, Dr. phil., UP. Cambridge, USA., Harvard College. (*)

Wiener, Otto, ∩, Dr. phil., Prf. Gießen, Bergstr. 9. (Karlsruhe [15]/8 62.)

Wiener, Wilh., prakt. ✝, Dekan a. D. D., Worms, Luisenstr. 8. Monsheim [16]/8 33.) **B:** Pfarrerstochter von Worms 68; Frauen, ihre Geschichte 2c. 80; Am heiligen Herde 80, 2. A. 87; Das evang. Pfarrhaus 81; Das Gebet, historisch 2c. 85; Die Trinitatiszeit 91; Advent bis Trinitatis, drei Perikopenreihen 92. ()

Wiese, Hugo v., ♔, Hauptmann a. D. Glatz, Schl. (Grünberg, Schles. [19]/8 44.)

Wiese, Ludwig Ad., klass. Ψ, F, D., Dr. phil., W. GR., Exc. Potsdam, Eisenhardstr. 8. (Herford [30]/12 06.) **B:** Bildung d. Willens, 5. A. 79; Dtsche Briefe über engl. Erziehung, 3. A. 77, Bd. II 76; Höh. Schulwesen in Preußen 64/73, 3 Bde; Verordn. u. Gesetze für die höheren Schulen, 3. A. 86; Von Lebensidealen, 2. A. 84; Vom Mißbrauch der Sprache, 2. A. 85; Pädagogische Ideale und Proteste 85; Lebenserinnerungen u. Amtserfahrungen, 2. A. 86 II; Wie wird ein Jüngling seinen Weg unfräfl. gehen? 2. A. 89; Euphrosyne, 2. A. 90; Die Macht d. Persönlichen, 2. A. 95.

Wiesen, B., s. Gertrud Riesen.

Wiesenthal, Heinr. (Pf. Heinr. Wahl), Dr. phil., Naturwiss., Ue: EFDNorw., Chemiker. Jarmen, Pomm. (Leipzig [4]/8 65.) **B:** Beiträge zu den Hydraziner 90; Leben d. Pflanze 92; Chemie d. Hauses 94.

Wiesenthal, Karl, Arbeiteu sozialdemokr. Richtung. Leipzig, Langestr. 18 I. (ebda [22]/12 60.) **B:** Versch. kulturgesch. Romane, Erzählungen u. Abhandlungen.

Wieser, Frz Ritt. v., Urw, Wd. ●, Dr. phil., o. UP. Innsbruck, Meinhartsstr. 4. (Kufstein [18]/10 48.) **B:** Magalhaens=Str. u. Austral=Continent auf d. Globen d. Joh. Schöner 81; Longobard. Fürstengrab und Reihengräberfeld v. Civezzano 87; D. Portulan Philipps II. 1876; D. Globus des Joh. Schöner von 1523, 88; Bronzegefäße von Moritzing 91; Karte d. B. Colombo 93.

Wieser, Friedr. v., ✉, Dr. jur., o. UP. Prag=Bubna 357. (Wien [10]/751.) **B:** Ursprung u. Hauptgesetze des wirtschaftlichen Wertes 84; D. natürl. Werts 9; Währgsfrage u. d. Zukunft d. öst.=ung. Valutareform 94.

Wiesinger, Carl, ✉, Statistik, Zollw., O. Zollrt, Reichsbevollm. f. Zölleu. Steuern. Altona. (München [7]/10 46.) **B:** Salzsteuergesetz, erl. 86, 90; Tabaksteuergesetz, erl. 85, 90; Hundegebührengesetz, erl. 85, 96; Spielkartenstempelgesetz, erl. 85, 90; Gesetz, betr. die Waren=Statistik des deut. Reiches mit dem Ausl. 85, 88; Handb. f. d. dtschn Zoll- u. Steuerbeamtn 94; Vereinszollgesetz, erl. 96.

Wiesner, Jul., ☌, Dr. phil., o. UP., k. k. HofR. Wien IX, Lichtensteinstr. 12. (Tschechen $^{20}/_{1}$ 38.) **V:** Einleit. in d. techn. Mikroskopie 67; D. techn. verwend. Gummiarten, Harze u. Balsame 69; Mikroskop. Untersuchungen 72; Rohstoffe des Pflanzenreichs 73; D. Entstehung des Chlorophylls in d. Pflanze 77; D. heliotrop. Ersch. im Pflanzenreich 79/80 II; Bewegungsvermögen d. Pflanzen 81; Elemente d. wissensch. Botanik 85, 4. A. 98; Mikroskop. Untersuch. d. Papiers 87; Die Elementarstruktur u. das Wachstum d. lebenden Substanz 92; Ueb. d. mikroskop. Nachweis d. Kohle 92; Einfluß d. Lage auf d. Gestalt der Pflanzenorgane 92; Lichtgenuß der Pflanzen 95; Photochemisches Klima von Wien, Buitenzorg (Java) und Cairo 96; Photochemisches Klima des arktischen Gebietes 98.

Wiesner, Frl. Lina, Dialektℴ. München, Schommerstr. 4. (ebda $^{29}/_{7}$ 70.)

Wiethake, Henry, Kulturᵂ, Sozial- u. Handelspolitik. Dresden-Hermsdorf. (Schöppenstedt $^{4}/_{4}$ 59.) **V:** Reformationskampf in Braunschweig 83; Kulturhistor. Skizzen u. Studien 84; D. Sozialdemokr. unter dem Ausnahmegesetz 84.

Wietholt, H., ſ. H. Nereſe.

Wietholt, Marg., ſ. M. Nereſe.

Wiegand, Paul, dtſch Ψ, ✝, Dr. phil., Geistlicher. Frankfurt a. M., Launitzstr. 11. (Marburg $^{24}/_{11}$ 53.) **V:** Stil Walthers v. d. Vogelweide 79; Apostol. Gemeinden 86, 5. A. 95; Lutz, Hoffnung d. christl. Kirche u. Israels 87; H. W. J. Thierschs Leben 87; Unſ. Anbetung 89, 2. A. 90; Auferstehung der Toten 91, 4. A. 95; Die hl. Taufe 94, 2. A. 96; Die Erde d. Mittelpunkt d. Welt 95; Siehe, der Bräutigam kommt 95, 2. A. 96; Die Entstehg des Werkes Gottes in unſ. Zeit 96, 2. A. 96; D. Geheimn. der hl. Dreieinigkeit 97; Die Kirche ein Leib 97; Zum Verſtändnis der Offenb. Joh. 98.

Wiget, Sophie, ſ. Sophie Erb-Wiget.

Wigge, Heinrich, ₱, Mittelschullehrer. Coswig i. Anhalt. (Lohne $^{7}/_{1}$ 57.) **V:** Unnatur der mod. Schule 88; Schulſynode 90; Blatt zum Ruhmeskranze Diesterwegs 90; Stellung des Lehrers in d. innern Verwaltung der Schule 2c. 91. ()

Wigger, Frau Hedwig, ſ. Hedw. Barſch.

Wiggermann, P Gebhard, (ℓ.), Redemptorist, Hagiologie, Missionar. Apparecida, Estado de S. Paulo, Brasilien. (Tettnang $^{25}/_{12}$ 43.) **V:** bezw. **H:** Schmögers Leben der gottſ. A. Kath. Emmerich 85; Liguori, Wahrh. des Glaubens, 2. A. 85; Leben des Januarius M. Sarnelli 88; Liguori, der Priester, 3. A. 91; Einleitung zum Leben Jeſu von Emmerich, 4. A. 92; Einleitg z. geiſtl. Stadt Gottes v. Maria v. Agreda, 2. A. 93.

Wiggers, Jul. Otto Aug., ✝, Politik, ♆, Grammat., D., Dr. phil., UP. a. D. Rostock, Friedrich Franzstr. 2. (ebda $^{17}/_{12}$ 11.) **V:** Kirchengesch. Mecklenburgs 40; Kirchl. Statistik 42 f. II; Gesch. d. Evang. Mission 45 f. II; Gramm. d. span. Sprache 60, 2. A. 84; Verfaſſgsrecht f. Meckl.-Schw. 60; Dr. G. Fr. Wiggers (anon.) 61; 44 Monate Untersuchungshaft 61.

Wilamowitz-Möllendorf, Ulrich v., klaſſ. Ψ, Dr. phil., GehRegR., o. UP. Charlottenburg, Westend, Eichen-Allee 12. ($^{22}/_{12}$ 48.) **V:** Euripides' Herakles, übers. u. erkl. II. 2. A. 95. ()

Wilbrand, Ferd., ₱, ☽, Dr., Direkt. d. Landwirtschaftsſch. Hildesheim, Bergsteinweg 15. (Gießen $^{2}/_{7}$ 40.) **V:** Leitfaden für d. methodiſch. Unterr. in d. anorg. Chemie 69, 6. A. 92; Ueb. Ziel u. Methode des chem. Unterr. 81; Grundzüge d. Chemie in chem. Untersuch. 85, 4. A. 97; D. Lehre v. d. landw. Gewerben, 5. A. 95. ()

Wilbrandt, Adolf, GDA., CC., ℴ, Nov., **Ue:** Gr., Dr., Rostock, Schnickmannstr. 25. (ebda $^{24}/_{8}$ 37.) **V:** H. v. Kleiſt; G. Bruno, Tr.; Arria u. Meſſalina, Tr.; Gracchus, Tr.; Kriemhild, Tr.; Nero, Tr.; R. Kerr, Tr.; Graf Hammerſtein, Sch.; Tochter d. Herrn Fabricius, Sch.; Jugendliebe, Sch.; Unerreichbar, Sch.; Maler, Sch.; Novell.; N. Novellenbuch; Ged.; Aſſunta Leoni, Sch.; Meiſter Amor, R.; Fridolins heiml. Ehe; Nov. a. d. Heimat 82, 92; Novellen 85; Geſpräche u. Monologe; N. Ged.; Meiſter v. Palmyra, Tr. 89, 98; Adams Söhne R. 90; H. Jſinger, R. 92, 96; D. Dornenweg, R. 94; D. Oſterinſel, R. 95, 97; D. Rothenburger, R. 95, 97; Beethoven, Dichtg. 95; Die Eidgenoſſen, Sch. 96; Vater u. Sohn 96; Hildegard Mahlmann, R. 97; Schleichendes Gift, R. 97; Die glückliche Frau, R. 98; Vater Robinſon, R. 98. **Ue:** Sophokles u. Euripides ausg. Dramen 66 f. II.

Wilbrandt, Konrad, ⚄, 🖋, Politik, Gutsbes. Blankenhagen, Pomm. (Rostock). **V:** Bodenerträge in ein. Rübenwirtsch. 81; Regelg d. Zuckerbesteuerg 83; Allg. Vererbpachtuag der Mecklenb. Domanialbauernhuſen 89; Frdr. Ofts Erlebniſſe in d. Welt Bellamys 91; Die agrar. Frage 94.

Wilbus, Helmar, ſ. Wilhelm Urbas.

Wild, C., ſ. Camilla Kohl.

Wild, Conſtantin, ſ. Max Chop.

Wild, Friedrich, **H:** der „Redenden Künſte", Chef v. Conſt. Wilds Verl. Leipzig, Goethestr. 6. (Homburg v. d. H. $^{28}/_{8}$ 67.) **V:** Prakt. Handb. f. Feſtſpielbeſucher in Bayreuth 94, 96, 97. ()

Wild, H., Meteorol., WStR., Dir. d. Central-Obſervator. St. Petersburg. **V:** Beobachtg der elektriſch. Ströme der Erde 84; Magnet. Bifilar-Theodolith 87; Regenverhältn. d. ruſſ. Reichs 88. **H:** Annalen d. phyſikal. Central-Obſerv. 82/94. ()

Wild-Queisner, Rob., Humor, ✎, ◷, Roman. Freiburg i. Br., Sternwaldstr. 23. (Groß-Malsau [10]/9 62.) **B:** Einjähr. Freud und Leid 85; Zweierlei Tuch 85, 2. A.; Fähnrichs Liebe und Leben 86, 2. A.; Duelle 86; Lebensretter, Schw. 87; Ihr Ideal, Lustsp. 87; Stellung d. Offiziere gegenüber d. Studenten 87; Leutnants Lieben und Leiden 87; Leichte Kavallerie 88; Sport-Humoresken 89; Unvermeidliche Referendar 89; Modern, Aus d. Reichshauptstadt 89; Die Skatratte 89; Brillanten 89; Als Hofmeister, Erz. 89; A. Kammerzofe, L. 89; Manöverscherz, Schw. 89; In Civil, Hum.; Herren Einjähr., Schw.; Auf Straßwache, Schw.; Soldatenstreiche, Schw.; Zwillinge fürs Militär, Schw.; Wie man küßt, L.; Er war Soldat, Schw.; E. Jungfrau, N.; Im Rausche d. Leidenschaft, N.; Militärfromm u. Anderes, Hum.; E. mil. Adonis, Schw.; E. Flankenangriff, Schw.; Auf Urlaub, Schw.; E. poet. Soldat, Schw.; E. Instruktionsstunde, Schw.; Als Ordonnanz, Schw. 90; D. Geburtstagsfee, Festsp.; Auf d. Rade, Schw.; Reif-Reiflingen u. s. Bursche, Schw.; J. Briefkasten, Schw.; D. Pferdeoberst, Schw.; Ordre ist Schnarchen, Schw.; Wenn d. Bombe platzt, Schw.; D. Schlappermentstag, Schw.; Zukunftstraum eines Jünglings, Solosz. 91; In Feindes Land, Schw.; Der Herr Oberst, Schw.; Das böse Gewissen, Schw.; Ein Stündchen Vorgesetzter, Solosz.; Ein verkannter Künstler, Schw.; Der Sommer-Leutnant, Schw.; Ungebetene Gäste, Schw. 92; Eine Felddienstübung, Schw.; Alte Soldaten, Schw. 93; Am Sedantage, Genreb. 94; Drei Jahre im bunten Rock, Leb. Bild. 94; Deutschlands Heer, Deutschlands Ehr 94; Immer schneidig, Schw. 95; Herr von oben, Schw. 95; E. militär. Erfinder, Schw. 95; Der poet. Unteroffizier, Schw. 95; Mod. Kilchenfee, Genrebild 95; Vorschriftsmäßig, L. 95; Türkisch, L. 95; Neue Kaserne, Schw. 96; Sie schnarcht, L. 96; Milit. vier Jahreszeiten, Leb. Bild. 96; D. Leben für den Kaiser, Genreb. 97; Kaiser Wilhelm d. Gr., Festsp. 97; Was soll uns. Tochter werden? 97; Der Herr Professor, Schw. 98.

Wilda, Johannes, BP., Nov., ♆, ♗, z. Z. auf Reisen in Ostasien. (Adr. Hasserode a. H., Friedrichstr. 130.) (Breslau [22]/2 52.) **B:** Auf hoher See u. an d. Küste 77; Marine-Novell., 2. A. d. vor. 89; D. Seebraut u. a. Nov. 96.

Wilda, Oskar (Pf. O. Adlim), BB., PA., ♆, ✎, Nov., Hum., **Ue:** EF., Dr. phil., Red. v. „Nord u. Süd" u. „Hausfreund". Breslau, Moritzstr. 25 III. (Danzig [30]/12 62.) **B:** Oertl. Verbreitg d. 12zeil. Schweifreimstrophe in England 87; Lustige Geschichten 92. **H:** Mignon 90; Deutsche Denker 90/91.

Wildauer v. Wildhausen, Tobias Ritter, ⁂, Dr. phil., o. UP., Hofrat. Innsbruck, Carl Ludwigplatz 12. (Filgen [4]/9 25.) **B:** Plan u. Einheit d. Ilias 50; Platons Protagoras 57; Schillers 100j. Geburtstag 59; Konfess. Aufnahmegesetz f. Tirol 61; Fichtes 100j. Geburtstag 62; Psychologie des Willens bei Sokrates, Platon und Aristoteles 77/79 II. ()

Wildbach, Paul v., s. Paul Weilbächer.

Wildberg, Bodo (Pf. s. Harry Louis v. Dickinson), ♆, Epik, ✎, Feuill.-Red. b. „Deut. Wacht". Dresden, Schumannstr. 15 II. (Lemberg [7]/8 62.) **B:** Maid v. Mirogh; Sita, 2 ep. Dicht. 84; Sita, ep. D., 2. A. 90; Tötliche Triebe, N. 94; Alpennovellen 94; Höhenluft, N. 96; Helldunkle Lieder, G. 97. **H:** Wegwarte, Poesien (m. Rilke) 96. ()

Wilde, Heinrich, s. Heinr. Johanson.

Wilde, Rich., ◷, ✎, ♆. Berlin-Großlichterfelde, Wilhelmstr. 41. (Berlin [30]/5 72.) **B:** Auf Vereinskosten 96; E. Vereinsball 96; D. neue Lehrer 97.

Wildenbruch, Ernst Ad. v., BP., AP., ◷, ♆, Nov., Legat. R., Dr. hon. c. Berlin W, Hohenzollernstr. 9. (Beirut [3]/2 45.) **B:** Philolog a. Parnaß 69; Söhne der Nornen u. Sibyll. 78; Vionville 74; Sedan 75; Lieder u. Gesänge 77; Meister v. Tanagra 80; Karolinger, Tr. 7. A. 95; Harold, Tr.; Mennonit, Tr.; Väter u. Söhne, Sch. 82; Nov. 82; Opfer um Opfer, Sch. 83; Kindertränen, Erz. 84; Dichtgn u. Balladen 84, 6. A. u. d. Titel: Lieder u. Balladen 92; Chr. Marlow, Tr. 84; Neue Novellen 85; Herrin ihrer Hand 86; Neue Gebot, Sch. 86; Humoresken u. Anderes 86, 10. A. 94; Fürst von Verona, Tr. 86; Astronom, Erz. 87, 6. A. 93; Quitzows, Sch. 88; Generalfeldoberst, Tr. 89; Haubenlerche, Sch. 90; D. neue Herr, Sch. 91; D. heilige Lachen, Dr. 92; Meister Balzer, Sch. 92; D. edle Blut, Erz. 93; Franzeska v. Rimini, N. 93; Eifernde Liebe, R. 93; Schwester-Seele, R. 94; Besinnt Euch! ein Mahnwort 95; Claudias Garten 96; Jungfer Immergrün, Bst. 96; D. Junge v. Hennersdorf, Bst., 96; Heinrich u. Heinr. Geschlecht, Tr. 96; D. Zauberer Cyprianus, Erz. 96; Tiefe Wasser, R. 97/98; Willehalm, Dr. 97. () [Schmid.

Wildenfels, Kurt v., s. M. Clasen.

Wildenradt, Johann v., PA., Epos, Roman, ◷, Jugendschr., Chef-Red. der „Düsseld. Neuest. Nachr." Düsseldorf, Kurfürstenstr. 37. (Tondern [8]/11 45.) **B:** Fra Filippo Lippi 78; Historia v. Hartwig u. der treuen Else 79, 3. A. 90; Letzte Wendenkönig 82; Adalbert v. Harras 82; 12 Ballad. 83; Gesch. u. Dicht. 83; M. Gaißmayer, R. 83; Schön-Düweke 85; Letzte Römer, R. 86; Lavinia Colonna, R. 87; J. Nassy, R. 88; Ubbo der Friese

88; Leonore, R. 91; Herzensrechte, Dr. 91; Der Sohn d. Rose, Märchensp. 95; Joh. v. Reuys, Erz. 98. [mann.

Wildenstein, Carl, ſ. Ant. Osk. Klauß-

Wildermann, Max, (k.), Naturw., Elektrotechnik, Dr. phil., Prf., G.- u. Realſch.-Dir. Saargemünd, Bergſtr. 49. (Olfen $^{2}/_{10}$ 45.) **B:** Grundlehren d. Elektrizität u. ihre wichtigſten Anwendungen 85; Naturlehre, 2. A. 92; Jahrbuch d. Naturwiſſenſch. 86|97 XIII.

Wildermuth, Adelheid, Nov., Jugendſchr., **MitH:** d. „Jugendgarten", Vorſt. v. Dr. Ws. Klinik f. Nervenkranke. Stuttgart, Ottilienhaus. (Tübingen $^{3}/_{2}$ 48.) **B:** Wollt ihr's hören 82, 3. A. 96; Schule u. Leben 82, 3. A. 90. **H:** Geſ.-Ausg. von O. W.'s Werken 94. ()

Wildner, Karl, DDeSchG., verantw. Red. d. „Graben Michel". Wien III, Ungargaſſe 25. ()

Wildt, Joſ., Geometrie, Prof., Reg.-Commiſſar f. d. Inſp. d. gewerbl. Fortbildgsſchulen. Reichenberg, Böhmen. (Elbogen^{12}|s42.) **B:** Vorlagenwerk f. geom. u. Projektionszeichnen an gewerbl. Fortbildungsſch., Handwerker- u. Bürgerſch., 2. A. 90; Prakt. Beiſpiele aus der darſt. Geometrie f. Lehranſtalten m. baugewerbl. od. kunſtgewerbl. Richtung 94|95. ()

Wildt, Walther, Kritik, Stizze, Red. am „Neuen Parnaß". Berlin SW, Beſſelſtr. 10 II. (ebda $^{3}/_{5}$ 78.) *

Wilferth, Ferd., ⌬, ⚒, Poſtm. München, Glockenbach 10. (Hof $^{11}/_{5}$ 29.) **B:** Vittel, Sch. 65; Abel um Abel, Sch. 71; Seelſorger, Bſt. 74; Dtſch. Kaiſer, Sch. 76; Roſen d. Referendars, L. 76; Geb. 76; Seine Geſch., L. 79; Artus, Alpenmärchen 80; Luſt. Haft, Schw. (m. Maxim. Schmidt) 90; Ferd. Marias Brautwerbung, erz. G. 93; Schprenklänge, Vaterl. Dicht. 97. ()

Wilfried v. d. Neun, ſ. F. W. Schöpff.

Wilhelm, Sigmund, CP., Red. des „Fremdenbl." Wien II, Caſtellezgaſſe 15. (Unter-Limbach $^{18}/_{7}$ 49.) ()

Wilhelm, Armin, ſ. Fr. W. Stehlich.

Wilhelm, Carl, ⌬, ⚒, Lehrer. Lichtenau O.-Lauſitz. (Läsgen $^{25}/_{6}$ 74.) **B:** „In ſtiller Klauſe", G. 97. ()

Wilhelm, Ernſt, ſ. Wilh. Pfankuch.

Wilhelm, Eugen, Orientaliſt, Ψ, Dr. phil., o. Hon. UP., GP. Jena, Wagnergaſſe 11. (Neuſtadt a. O. $^{5}/_{6}$ 42.) **B:** Quaestiones Velleianae 65; De infinitivi vi et natura 69; De infinitivi linguarum sanscritae bactricae persicae etc. usu 73; La langue des Kurdes 83; Contribution à la critique d. textes de l'Avesta 84; Contribution à l'interprétation de l'Avesta 85; Etudes Avestiques 86|88 II; Königtum und Prieſtertum im alten Eran 86; Zarathustra and his age 87; The cult of the Genii in ancient Eran 88; Beiträge zur Lexikographie des Avesta 88; La patrie et l'origine de Cyrus 89; On the use of gomez 90; L'expedition de Ninos ete. 92; Kingship and Priesthood in Ancient Eran 92; Erânica 93 f. II; „Perſer" im Jahresber. d. Geſchichtswiſſ. 93|98. **H:** Dtſche Gramm. v. F. Koch, 5.|6. A. 72|75; Figuren u. Trop. 2.|4. A. 72|82; Deutſche Elementargramm. v. F. Koch, 4.|7. A. 82|84; Linguiſtiſche Allotria 73.

Wilhelm, Franz, ⚓, Kulturᵂ, ⁄, Prof. Piſen. (Wikletiz $^{30}/_{10}$ 56.) **B:** Deſcriptive Behandl. einer ſpeziellen windſchiefen Fläche K^3 dritten Grades 82; Sagen aus d. weſtl. Böhmen 87; Altehrwürdige Gotteshäuſer 89; Aberglaube u. Volksbrauch im Karlsbad-Duppauer Gelände 91; D. Goethehäuschen u. d. Ruine Wolfſtein 94; Geſch. d. Leibesübg. 96; Fremdwört. i. Dialekt. 97; Volkstüml. Pflanzennamen am ſüdl. Hange und Fuße des mittleren Erzgeb. 98.

Wilhelm, Hugo, (k.), ⁄, Dr. phil., Direkt. der landw. Landes-Lehranſt. Mähriſch-Schönberg. (Endersdorf $^{8}/_{4}$ 52.) **B:** Büffel als landw. Nutztier 90; Haferfliege oscinis pusilla 91. ()

Wilhelm, Ignaz, CC., Kaiſ. Rat, Journaliſt, **H:** d. „Corresp. Wilhelm". Wien IX, Kolingaſſe 13. ()

Wilhelm, Karl, Phyſiologie, Forſt⚒, o. HSchP. für Bodenkultur. Wien XIX, Billrothſtr. 30. (Brünn $^{16}/_{11}$ 48.) **B:** Beiträge z. Kenntnis d. Pilzgattung Aspergillus 77; Beiträge z. Kenntnis d. Siebröhrenapparates dicotyler Pflanzen 80; Bäume u. Sträucher d. Waldes (m. G. Hempel) 89. ()

Wilhelm, Paul (Pſ. f. Wilh. Dworaczek), SchG., FG., ⚒, ⌬, ⁄, ⌰, Kritik. Wien II, Ob. Donauſtr. 63. (ebda $^{25}/_{4}$ 73.) **B:** Dämmerungen 94, 2. A. 96; Fauſt u. Ahasver, Dchtg. 94, 2. A. 96; Wanderung. 98; Welt u. Seele, G. 98; Lotte Hellmers, Dr. 99.

Wilhelm, Richard, Red. d. „Corresp. Wilhelm". Wien IX, Kolingaſſe 13. (ebda $^{4}/_{5}$ 70.) **B:** Frauenlob, G. 95. ()

Wilhelmi, Joh. Heinr., ✝, Paſtor an St. Jakobi. Hamburg, St. Jakobi Kirchhof 14. (Heddesbach, Bad. $^{22}/_{11}$ 51.) **B:** Auguſta, Prinzeſſin v. Meckl.-Güſtrow und d. Darguniſchen Pietiſten 83; Kath. oder evang. Sittlichkeit 88; Sprich nicht: Rette ſich wer kann, Pred. 92; Strike u. öffentl. Meinung 95; Th. Carlyle u. Nietzſche, Wie ſie Gott ſuchten u. was für e. Gott ſie fanden 97; D. Ziel u. d. Weg, Pred. 97; Kraft u. Weisheit in dem gekreuz. Chriſtus, Pred. 97.

Wilhelmi, Leo, Dr. jur., GORegR., **H:** „Monatsſchr. für deutſche Beamte". Berlin W, Kleiſtſtr. 5. ()

Wilhelmy, Hans, ſ. Hans Willy Mertens.

Wilisch, Erich, Epos, Dr. phil., GP. Zittau, Comthurſtr. 1 I. (Großcotta^{11}|6

43.) **B:** Drei Erzählungen aus d. griech. Altert. 74; Letzter Ritter v. Ohbin, Ep.; Johannisnacht, romant. M. 89; D. altkorinthische Thoninduſtrie 92.

Wilke, Chm., PA., ⚷, Dr. phil., OLehr. Leipzig, Graſſiſtr. 19 III. (Ramsdorf, B. $^{18}/_{5}$ 46.) **B:** Stoffe zu Gehör- und Sprechübungen für den Anfangsunterr. im Engl. 87; Einführung in die engl. Sprache 89, 4. A. 97, hiezu Anhang f. höh. Bürgerſch., Fortbildungsſch., Gewerbeſch. 94; Anſchauungsunterr. i. Engl. mit Benutzung v. Hölzels Bildern 94; Anſchauungsunterr. im Franz. mit Benutzung v. Hölzels Bildern 96; Method. Anleitg f. d. Anſchauungsunterr. im Engl. und Franzöſ. nach Hölzels Bildern 97; Walks in the Metropolis of England (mit Anlehnung an d. Hölzelbild London) 97; Promenades dans la Capitale de la France 97.

Wilke, Karl, ♒, ⚅, Politik, ⚉. Leipzig, Tauchaer Str. 15 b II. (Berlin $^{6}/_{5}$ 52.)

Wilke, Theodor (Pſ. Th. Schemmling), Lehrer. Güſtrow, Neuestr. 20. (Badendieck $^{21}/_{3}$ 63.) **B:** Invalidengeſetz 90, 6. A. 91; Meckl. Schulſpruchbuch 91, 7. A. 97; Religiöſer Lernſtoff, 3. A. 97; Andenken an Wöbbelin 92; Vaterlandskunde beider Meckl. 96, 2. A. 97; Schülerkarte beider Meckl. 96, 2. A. 97; Prakt. Schulrechenbuch, n. A. 97 II; Güſtrow i. Wort u. Bild 97.()

Wilkerts-hauſen, A. v., ſ. Anna Kraus.

Will, Cornelius, (k.), ♒, Dr. phil. Thurn- u. Taxis'ſcher Archivar. Regensburg. (Großenlüder $^{23}/_{4}$ 31.) **B:** Benzos Panegyricus auf Heinrich IV. krit. beh. 56; Anfänge d. Restaur. d. Kirche im 11. Jahrh. 58|64 II; Acta et scripta, quae de controversiis ecclesiae graecae et latinae saeculo undecimo composita extant 61; Konrad von Wittelsbach 86; Regesten z. Geſch. d. Mainz. Erzbiſch. 77|86. **Mith:** D. Rätiſchen Urkunden aus dem Centralarchiv d. fürſtl. Hauſes Thurn u. Taxis 91.

Will, Heinr., Dr. med., SanitätsR. Homburg v. d. H., Dorotheenſtr. 4. ($^{11}/_{2}$ 48.) **B:** The climate of Homburg v. d. Höhe with reference to gout and scrofula; Homburg v. d. Höhe; Diätetiſche u. therapeut. Winke für d. Beſucher von Homburg, 3. A.; Dietetic and therapeutic Hints to the visitors of Bad Homburg; D. Kurort Homburg v. d. H. 97. ()

Will, Ludwig, ♈, Dr. phil., ao. UProf. Roſtock, Kröpelinerſtr. 32 a.

Will, Oskar, ſ. Ludw. Oskar Willutzky.

Willbeygut, ſ. Ant. David.

Wille, Frau Anna, geb. Damm, ♅, ⁄. Berlin-Wilmersdorf, Uhlandſtr. 157. (Berlin $^{16}/_{2}$ 44.) **B:** Ein alter Brief, E. 71; Haushalts-Lehren in Verſen 86.

Wille, Bruno, ⁄, ♅, ⚓, ⚷, ♊, ♌, Dr. phil., Sprecher der freireligl. Gem. Berlin. Berlin-Friedrichshagen. (Magdeburg $^{6}/_{2}$ 60.) **B:** Phänomenalismus d. Hobbes 88; Der Tod 89; Leben ohne Gott 89; Beweiſe vom Daſein Gottes 90; Kirchliche Jugenderziehung 90; Sittliche Erziehung 90; D. Jugend 90|91 V; Einſiedler u. Genoſſe, G. 91, 2. A. 92; Lehrb. f. d. Jugendunterr. freier Gemeinden: I 90, II u. III 91; Atheiſt. Sittlichkeit 92; Philoſ. d. Befreiung durch das reine Mittel 92 u. 94; D. freie Jugend 96; Sibirien in Preußen 96; Einſiedelkunſt aus d. Kiefernhaide, G. 97; Religion der Freude 98; Einleitg zu Novalis ſämtl. Werken 98; Offenbarungen des Wachholderbaumes 98.

Wille, Hellmuth, ſ. Paul Blumenreich.

Wille, Jak., ♒, Dr. phil., HonlPrf., U.-Bibl. Heidelberg, Bunſenſtr. 9. (Frankenthal $^{6}/_{553}$.) **B:** Frankenthal während. d. 30j. Krieges 77; Philipp d. Großmüt. v. Heſſen u. d. Reſtitution Ulrichs v. Wirtt. 1526|35 82; Regeſten d. Pfalzgrafen bei Rhein 1390 bis 1400 I (mit Koch) 94; Pfalzgräfin Elis. Charl., Herz. v. Orléans 95; Bruchſ. Bilder a. e. geiſtl. Staate im 18. Jahrh. 96.()

Wille, Johs., ⁄, Erz., ♒. Gera, Neuſtadtplatz 3. (Arien $^{7}/_{4}$ 55.) **B:** Uni. Heldenkaiſer Wilhelm 87; Siebenbürg. Erz. 90; Dinicu, Erz. 93.

Wille, Rich., ♒, Kriegswiſſ., Gen. Maj. z. D. Berlin-Wilmersdorf, Uhlandſtr. 157. (Spandau $^{26}/_{2}$ 41.) **B:** Schießverſuche geg. Schiffspanzer 67; Panzerbatterien 68; Einheitsgeſchütz d. Feldartillerie 70; Rieſengeſchütze d. MA. u. d. Neuzeit 70; Kartätſchgeſchütze 71; Feldartill. d. europ. Großmächte 74; Waffenlehre 74; Allg. Maſchinenlehre u. artiller. Technologie 75; Gebrauch d. Belagerungsgeſchütze 77; Feldartillerie Deutſchlands, Englds, Frankreichs, Ital., Oeſterreichs u. Rußlands 78; Bewaffnung der Feldartill. 80; Hanau im 30j. Krieg 86; Letzte Grafen v. Hanau-Lichtenberg 86; Urkundliche Beiträge z. Geſch. Hanaus im 30j. Kriege 88; Moſait, geſch. St. 89; Wolfram-Geſchoſſe 90 (franz. 90); Deutſch. Feldart.-Material 73, 3. A. 90; Ne quid nimis! 1.|3. A. 90; Zweij. Dienſtzeit 90; Militärprog. d. Deutſch-Freiſinnigen 91; Geſch. d. Preisaufgab. für preuß. Artill.-Offiz. 91; Feldgeſchütz d. Zukunft 91; Feldgeſchütz d. Zukunft u. Kritik d. Gegenwart 92; Kleinſte Gewehrkaliber 93; N. Gewehre 93; Napoleon. Bulletins 93; Märtyrer des roten Kreuzes v. 100 Jahren 93; Die kommend. Feldgeſchütze 93; Fortſchritt u. Rücktritt d. Infanteriegewehrs 94; Vor 30 Jahren (Feldzug geg. Dänemark) 95; Waffenlehre 96; Selbſtſpanner 96; Zur Feldgeſchützfrage 96; Mauſer-Selbſtlader 97; Plaſtomenit 98 (franz. 98); Schnellfeuer-Feldkanonen 99. **H:** Offizier-Taſchenb. 93 u. 94.

Willems, Chriſt., (k.), Dr. phil., biſchöfl.

Sekr. Trier. (Ralingen, Rh. 12/9 56.) **B:** D. hl. Rock zu Trier 91; Wallfahrt n. Trier 91; D. heil. Rock zu Trier u. s. Gegner 92; La sainte Robe de Trèves et la Relique d'Argenteuil 92; Prüm u. seine Heiligtümer 96; Wallfahrt nach Prüm 96. ()

Willenberg, Gotthold, Neu. Sprachen, Prof., Dr. phil., RSchOLehr. Libben, Hauptstr. 251. (Gramschütz, Kr. Glogau 28/4 54.) **H:** Mme de Girardin, La Joie fait peur (Schulausg. 98; Deutschbein-Willenberg, Leitfaden f. d. engl. Unterr. I 93, 3. A. 97, II 94, 2. A. 95. *

Willenbücher, H., ✠, OLGerRat. Stettin, Victoriaplatz 1 III. **B:** Kostenfestsetzungsverfahren und d. Deutsche Gebührenordnung für RA., 4. A. 95; Preuß. Grundbuchrecht in s. gegenw. Geltung 82, 2. A. 93; D. Reichs-KonkursO. und ihre Ergänzungsgesetze 85, 2. A. 96; Grundriß d. Prozeß- u. Zwangsvollstreckungs-Verf. nach der D. CPO. 90; Allg. D. H.-GB. mit Ausschluß d. Seerechts 91; Die Reichs-Grundbuchsordnung 98.

Willfort, Ferd. (Pf. J. Hafner), ✍, Politik, Red. d. „Vaterland". Wien VII, Lerchenfelderstr. 45. (Wien 2/1 35.) **B:** Ges. Nov. u. Humoresken 70.

Willfried, H., s. H. Villinger.

Willgeroth, Gustav, Buchdr.-Bes. und Red., H: d. „Lyrischen Blätter". Wismar, Bohrstr. 3. (ebda 11/11 65.) **B:** Gesch. der Stadt Wismar I 98; Ged. 98. *

Willgrod, Heinrich C., ⚓, Dr. phil., OLehrer d. öff. Handelslehranst. Chemnitz, Kaiserstr. 21. (Bremen 10/11 59.)

Willhelmi, Otto, ✠, ✠, ♛, ⚓, Rhetorik, Politik, Ger.-Assess. a. D. Berlin C, Kaiser Wilhelmstr. 39, Hof I. III. (Unna i. Westf. 7/7 31.) **B:** Staatl. Entwickelung Deutschlands 2c. 66; Offenes Schreiben an König Wilh. I. 69; Eros u. Eris 93; Auch ein Manifest 97. ()

Willi, Dr. Dom., (k.), Ordens♛, OCist., Bischof. Limburg a. L. (Ems, Schw. 20/4 44.) **B:** Die oberdtsche u. schweiz. Cisterc.-Congreg. 79; Wettingerhäuser in Zürich 85; Des Klosters Wettingen Güterverwaltungen im Gebiete des Cantons Zürich 78; Album Wettingense 92; Erinnerungen an Abt M. Kalkum 93; Baugeschichtl. üb. d. Kloster Wettingen 94.

Willibald, B., s. Bertha Kehren.

Willibalt, Gerwin, s. Jakob Bucher.

Willkomm-Schneider, Frau Martha (Pf. Benvenuto Sartorius), Nov. St. Petersburg, Kirotschnaja 8. (Tharand 10/2 56.) **B:** Mod. Novellen 90 I; Schattenbilder aus dem Lande des Sonnenscheins 95.

Willmann, Otto, (k.), ⚓, ✠, Dr. phil., o. UPr. Prag III, Landtagsgasse 13. (Polnisch Liffa 24/4 39.) **B:** Lesebuch aus Homer 68, 6. A. 69; Pädagog. Vortr. 69, 3. A. 96; Lesebuch aus Herodot 71, 5. A. 90; Herbarts pädagog. Schriften 75 II, 2. A. 81; Didaktik als Bildungslehre 82/89 II, 2. A. 94; Ueb. d. soz. Aufgabe d. höh. Schul. 91; Gesch. d. Idealismus 94/97 III; Erhebung der Pädagogik zur Wissenschaft 98.

Willms, Frau Agnes, geb. Wildermuth, Nov., Volks- u. Jugendschr. Wiarden, GH. Oldenburg. (Tübingen 23/8 44.) **B:** Männersünden a. Frauenherzen; Marschbauern Tochter; Menschenherz u. Gottes-wege; Beiden Boie; B. Heimat zu Heimat; Recht ohne Gott; Kind der Krabbenfrau; Böcklenburg, Erbin v. Roseneck, 2. A. 94; Beisammen, Rosa und Reseda; Deutsches Nat.-Kochbuch 90; Mariechens Ideale 90; Renée 93; Hohe Ziele 95; Dr. Perthes 98. ()

Willomitzer, Jos., Politik, ✍, Chefred. d. „Bohemia". Prag I, Verlängerte Mariengasse 55. (Bensen 17/4 49.) **B:** Krit. d. reinen Vernunft, L. 80; Heitere Träume 82; Dtsch.-öst. Eskimo 84; Allerneueste Königinhofer Handschr. 90; Ins Blaue hinein 96; Lauter Unica 97.

Willoner, Eugen, BB., Illustrator, Red. am „Berl. Lokalanzeiger". Berlin SW, Markgrafenstr. 2. (Szob, Ungarn 26/9 67.) *

Willrich, Ernst Aug., Balneologie, Dr. med., Medizr., Amtsphysikus, H: „Thür. Saison-Nachr.", Badearzt. Berka a. Ilm. (Bode b. Lüneburg 18/2 46.) **B:** Bad Berka 88; Gesch. Erinnerung a. d. Goethe-Allee 90; Führer durch Berka a. Ilm u. Umgeb. 91. **H:** Verhandl. in der Sitzung d. Thür. Bäder-Verb. 6/10 90, 19/10 91 u. 3/10 92. ()

Willutzky, Ludwig Oscar (Pf. Oscar Will), Märchen, Märchensp., Direktor, Regisseur, Schauspieler. Winter: Breslau, Kaiser Wilhelmstr. 41. Sommer: Bad Elster, Albert-Theater. (Königsberg, Pr. 6/2 47.) **B:** Aus d. Märchenwelt 95; Zauberrute 96; Gestiefelte Kater 97; Hadaska 97. ()

Wilm, Nicolai v., ✠, Komp., Prof., Wiesbaden. (Riga 4/8 34.) **B:** Ged. 80.

Wilmanns, Aug., Dr. phil., Gen. Dir. der Kgl. Bibliothek. Berlin N, Königin Augustastr. 48 III. (25/8 33.) ()

Wilmanns, C., Kgl. Amtsgerichtsrat. Berlin W, Derfflingerstr. 19 a III. **B:** Die Reception des röm. Rechtes u. die soz. Frage d. Gegenwart, 2. A. 96. ()

Wilmanns, Wilh., Germanistik, Dr. phil., o. UPr. Bonn. (Jüterbogk 14/3 42.) **B:** Entwickelung der Kudrundichtg 73; Beiträge z. Erklärung u. Gesch. d. Nibelungenliedes 77; Dtsche Schulgramm., 9. A. 94/96 II; Kommentar z. pr. Schulorthogr., 2. A. 87; Leben u. Dichten Walthers v. d. Vogelweide 82; Beiträge z. Gesch. d. ält. deut. Litt. 85/88 IV; Deut. Grammatik: I. Lautlehre 93, 2. A. 97, II. Wortbildung 96. **H:** Walther v. d. Vogelweide, 2. A. 83.

Wilmers, W., (k.), SJ., ✝, Exacten

bei Roermond, Holl. Limburg. (Boke [20]|1 17.) **V:** Lehrbuch d. Religion 51|57, 5. A. 94, 95; Gesch. d. Religion als Nachweis d. göttl. Offenbarung 54, 6. A. 91 (franz. 98); Handb. d. kathol. Religion, 3. A. 91 (engl. 91; franz. 96); Animadversiones in quatuor contra Romani Pontificis editos libellos 70; Krit. Beleuchtg v. 4 Broch. geg. d. Unfehlbarkeit d. Papstes 70; De Religione revelata 97; De Christi Ecclesia 97.

Wilpert, Jos., (k.), christl. Archäolog., D. hon. c., Hausprälat S. H. Rom, Via Cavour 230. (Eiglau [22]/8 57.) **V:** Prinzipienfragen d. christl. Archäologie 89; Nochmals Prinzipienfragen 90; D. Katakombengemälde u. ihre alten Kopien 90; Cyklus christolog. Gemälde a. d. Katakombe der hhl. Petrus u. Marcellinus; Die gottgeweihten Jungfrauen in d. ersten Jahrh. d. Kirche 92; Fractio Panis 95 (deutsch u. franz.); D. Malereien b. Sacraments-Kapellen v. S. Callisto 97; Un capitolo di storia del vestiario 98.

Wilpert, Rich. v., Pl., Hum., Sat., ✎, /, Roman, Nov., ✪, GDLehr. Akkerman, üb. Odessa, Bessarab., Schaboische Str. 13. (Siurt [7]|12 62.) **V:** Heitere Erz. 91; Stille Wasser, R. 91; Die Tonkünstler, L. 93; Burschenbuch 94; Nachtschatten, R. 94; Zeitmärchen, Satiren 95; Wir beide, G. 95; Mod. Sängerkrieg; E. Reimschwank f. d. Possenbühne des Schriftstellerlebens 1.|2. Taus. 96; Rätsel, Nov. 96; Sprachheiterkeiten, Plaud. 96. ()

Wilsdorf, Ost., Schuldir. Dresden-Plauen, Hegerstr. 6. (Cunersdorf [3]|1 46.) **V:** Kl. Weltgesch. 78, 5. A. 96; Kl. Naturgesch. 83; Realienbuch f. Sachsen u. Thür. 83, 5. A. 96; Charl. von Kielmannsegge 89; Gräfin Cosel 91; D. Erziehung 92, 2. A. 95; Errichtung von Koch- u. Haushaltungsschulen in Verbind. m. d. Volkssch. 92; Kochbuch für Schülerinnen in Koch- und Haushaltungssch. 93, 2. A. 96; Errichtet Schulgärten! 94; Errichtung von Schulgärten 96; Musterstätte des Volksschulgartens 97. ()

Wimmenauer, Karl Friedr., ♣, Dr. phil., o. UP. Gießen, Ludwigstr. 19. (Neckarsteinach [25]|4 44.) **V:** Berichte über b. 5.—10. Vers. des Forstver. für Hessen 82, 85, 87, 89, 92 f.; Grundriß der Waldwertrechnung u. forstl. Statik nebst Aufg.-Slg 91; Grundriß der Waldwegbaulehre nebst Aufg.-Slg 96; Die Hauptergebnisse zehnjähr. forstl.-phänolog. Beobachtungen in Deutschl. 97. **Bearb.:** Heyer, Anleitg z. Waldwertrechnung 92.

Wimmenauer, Theod., ♣, ∩, Dr. phil., GProf. Moers. (Neckarsteinach [20]|1 42.) **V:** Elemente d. Mathematik für Gymn. I. Arithmetik 92.

Wimmer, Emilie, s. Emilie Straka.

Wimmer, Fr., ⚒BergR., Red. b., „Berg- u. Hüttenmänn. Ztg." Goslar. ()

Wimmer, Jos., DDeSchG., /, ✪, Wiener Lokal- u. Theat.-Gesch. Wien VIII, Roter Hof 16. (ebda [23]|1 34.) **V:** Teufel im Herzen 67; Ruhige Partei 69; Tausender u. Guldenzettel 87; Hölle auf Erden 87; Gigerln von Wien 88; Grabenflaker 89; Nochmal jung 90; Groß-Wien 91; D. Wiener auf d. Land 92; Wiener Feiertage 93.

Wimmer, Frl. Josephine, ♀, Klagenfurt, Victringerring 19. **V:** Ged. 97.

Wimmershof, Fritz, /, ✉, Red. Elberfeld, Felsenstr. 24. ()

Wimperg, Bruno, s. Bruno Wolff-Beckh.

Winckel, Frz. Carl Ludw. Wilh. v., Geburtshilfe u. Frauenkrankh., Dr. med., o. UP., GMedR. München, Sonnenstr. 16a. (Berleburg [5]/6 37.) **V:** Stud. üb. d. Stoffwechsel bei Schwangeren 2c. 65; Pathol. u. Therap. des Wochenbettes 66; Klin. Beobachtungen zur Pathol. d. Geburt 69; Berichte u. Studien aus d. K. Sächs. Entbindungs-Institut 74|78 III; Pathol. d. weibl. Sexualorgane 78; Krankh. d. weibl. Harnröhre u. Blase 77, 2. A. 85; Bedeutg präcipit. Geburten für d. Aetiologie d. Puerperalfiebers 84; Lehrb. d. Frauenkrankh. 86, 2. A. 90, der Geburtshilfe m. Einschl. d. Pathol. u. Therapie d. Wochenbettes 88, 2. A. 93; Behandl. d. von den weibl. Genitalien ausgehenden Entzündungen des Bauchfells 97. ()

Winckelmann, Otto, ♛, Dr. phil., Stadtarch. Straßburg i. E., Nikolausring 5. (Berlin [8]|2 58.) **V:** D. Beziehungen Kaiser Karls IV. z. Kgr. Arelat 82; Polit. Corresp. d. Stadt Straßburg im Zeitalter d. Reform. II 1531—39 87; III 1540—45 97; Der Schmalkald. Bund 1530—32 und der Nürnberger Religionsfriede 92. ()

Winckler, Axel, ♫ u. ✗, Dr. med. u. phil., birigirender Kgl. Brunnenarzt. Bad Nenndorf b. Hannover. (Hamburg [18]|52.) **V:** D. Stoicismus e. Wurzel d. Christent. 78; Therapeutisch. Lexikon 84; Kaltwasserkuren 90; Schwitzbäder 90; Kritik d. Vegetarismus. 91; Seebäder 92; Gesch. d. Bades Steben 93; Führer durch Bad Steben 95; Kurze Nachrichten üb. d. Bad Nenndorf 99.

Winckler, Hugo, Orientalist, UDozent. Berlin-Wilmersdorf, Bingerstr. 80. (Gräfenhainichen [4]|7 63.) **V:** Untersuchgen zur altorientalisch. Gesch. 89; Gesch. Babyloniens u. Assyriens 92; Alttestamentl. Untersuchungen 92; Gesch. Israels 95; Thontafeln von El-Amarna 96; Altorientalisch. Forschungen 93—97.

Winckler-Tannenberg, Arthur, ✪, Roman, Red. b. „Stettiner Abend-Ztg." Stettin, Arndtstr. 4 I. (Tannenberg [24]|2 52.) **V:** F. Nadasdy Fogáras, Sch. 76; Attila, Tr. 81; Eremit von Düventhal 83;

Duell u. Ehre, Sch. 83, dasf. N. 83; J. Vollmond, N. 83; D. Hochverräter, N. 88; Vom Ehrgeiz verführt, N. 89; Verbrieftes Unrecht, N. 91 II; Königreich Waldbergen, Märchen N. 92. ()

Windeck, E. v., s. Ed. Ackermann.

Windeck, Georg, PA., Nov., Humor, Chefred. d. „Neuesten Nachr." Augsburg. (Mittergut Suckau $^{27}/_{3}$ 57.) **V**: Brummen in Vertretung 89.

Windeck, Hans v., s. Joesten.

Windelband, Wilhelm, ⁂, Dr. phil., o. UP., Hofr. Straßburg i. E., Spachallee 10. (Potsdam $^{11}/_{5}$ 48.) **V**: Lehren v. Zufall 70; Gewißheit d. Erkenntnis 73; Gegenwärt. Stand der psycholog. Forschung 76; Gesch. der neueren Philos. 78|80 II, 2. A. 99; Präludien 84; Gesch. d. alten Philos. 88; Fichtes Idee d. deut. Staates 90; Gesch. d. Phil. 93, 2. A. 99; Gesch. u. Naturw., Rektoratsrede 94.

Windholz, J. L., Theater- u. Kunstkritik, ✉, ⊙, ⁂. Mährisch-Ostrau, Oester. (Königsberg, Oest. Schl. $^{28}/_{5}$ 71.) **V**: Fragmente 93; Ritter, Tod u. Teufel, Dr. 96; Totentanz u. a. Nov. 97. ()

Windhopp, Louis, PA., Red. d. „Tagesbote aus Mähren u. Schles." Brünn, Adlergasse 32. (ebda $^{5}/_{5}$ 61.) **V**: Die von der Bande, L. 87; Dekamerone des Troppauer Stadttheaters 90.

Windisch, Ernst, Sprachwiss. (Sanskr. Kelt.), Dr. phil., o. UP. Leipzig, Universitätsstr. 15. (Dresden $^{4}/_{9}$ 44.) **V**: D. Heliand u. seine Quellen 68; Syntakt. Forschgen (mit Delbrück) 71; Irische Gramm. mit Lesestücken 79; Irische Texte 80, 2. Serie (m. Stokes) 84 ff.; Zwölf Hymnen des Rigveda 83; Georg Curtius 87; Itivuttaka 90; Mara u. Buddha 95. [20 Reade Str. Newyork.

Windmüller, Louis, ✉. Newyork,

Windolf, Daniel, PA., Red. am „Hamb. Frembenblatt". Hamburg-Eimsbüttel, beim kl. Schäferkamp 31 I. (Hamburg $^{14}/_{8}$ 62.)

Windscheid, Fräul. Dr. Käthe, Litt. W. Leipzig, Parkstr. 11. **V**: D. engl. Hirtendichtg v. 1579—1625 95. (*)

Wingerath, Hubert, ✠, Dr. phil., Realschuldir. Straßburg i. E., St. Johannisstaden 14. (Wevelinghoven $^{16}/_{6}$ 40.) **V**: Ursprung des Prinzips d. Silbenzählung in d. deut. Metrik 67; L'emploi du choeur dans les tragéd. de Racine, Esther et Athalie 75; Rückerts Leben u. Dichten 76; Vaterlandsliebe i. Kulturleben der Völker 77; Choix de lectures françaises I 75, 9. A. 98, II 78, 6. A. 97; Lectures choisies 84, 5. A. 96; Petit Vocabulaire 84, 5. A. 98; Kurzsichtigkeit u. Schule 90; Nochmals Kurzsichtigkeit und Schule 93; New English Reading-Book 94; The Intuitive English Reader 95; A Short English Vocabulary 95. **H**: Ferry, Scènes de la vie sauvage au Mexique 87 II; Sixty Narrative and Lyrical Poems 94; Franz. Lesseb. f. Mittelsch. u. d. Mittelst. d. höh. Schulen 97.

Wingerath, Wilh. Hubert (Pf. Dr. Honef, Dr. Hetzel), (k.), ⁂, Dr. phil., Prälat, Geh. Päpstl. Kämm. München, Schmied von Kochelstr. 11. (Wevelinghoven $^{14}/_{3}$ 31.) **V**: Schutzkatechismus gegen die Irrtümer d. mod. Heidentums; Lösungen aller Streitfragen d. mod. Welt; D. christl. Urphilos.; Axiom d. Philos. und dessen Kennzeichen; Geist. Freiheit; D. Freimaurerei und ihr Vernichtungskampf gegen die christl. Weltordg; Quintessenz d. endgült. Lösungen zw. Freimaurerei und Christent.; Selbstmord Luthers 90; Staatsgötzent. u. Christent. 91; Der ev. Bund u. s. Vernichtungskampf gegen die kath. Kirche 91; Zwei Fragen d. Gegenwart 91; Kl. Schildz. Abwehr v. Entstellungen gegen kath. Wahrheiten 91. ()

Winkel, Fr., s. Fr. K. Bärwinkel.

Winkel, Gustav Gotthilf, Kult ✠, Reg.-Ass. Magdeburg, Pappelallee 15. (Pritzwalk $^{18}/_{8}$ 57.) **V**: Wappen und Siegel der Städte, Flecken u. Dörfer der Altmark u. Prignitz 94; Friedens-, Sieges- u. Vivat-Bänder 95; Gewerbe u. Kunstgewerbe in d. Heraldik, nach dem handschriftl. Nachlaß von L. Clericus 96; Unfälle a. Kleinbahnen 97.

Winkelmann, Adolf, ∩, Dr. phil., o. UP. Jena. (Dorsten $^{17}/_{10}$ 48.) **V**: Physik. Lehren, 1. Abt. b. 1. A. v. Graham-Ottos Lehrbuch d. Chemie 85; Handb. d. Physik (mit A.) 89 f. ()

Winkler, Frau Anna, GDA., ⊙, Nov. Oetzsch b. Leipzig, Hauptstr. 98 I. (Lindenau $^{18}/_{3}$ 61.) **V**: Charlotte, Dr. 96. ()

Winkler, Ant. (Pf. Toni, Adam Evason), Marine-Litt., christl. Sozialpolitik. Pfaffendorf, Oesterr. (Salzburg $^{6}/_{3}$ 30.) **V**: Notiz-Kal. für die Kriegsmarine 73|78; Kaltenleutgeben 90.

Winkler, Clemens, ☙, Dr. phil., Prof. der Bergakad., Geh. R. Freiberg i. S., Brennhausgasse 5. (ebda $^{26}/_{12}$ 38.) **V**: Gesch. Mitteilgen über d. erloschs. Silber-, Blei- und Kupferhütt. d. Erzgeb. u. Vogtlandes 71; Anleitg z. chem. Untersuch. des Industriegase 76|79 II; Unterss. d. Eisenmeteorits von Rittersgrün 78; Maßanalyse nach n. titrimetrischem System 83; Prakt. Uebgen in d. Maßanalyse 88, 2. A. 98; Lehrbuch d. techn. Gasanalyse, 2. A. 92.

Winkler, Eduard, Red. und Verl. d. „Eisl. Ztg." Eisleben, Sangerhäuserstr. 27. (Magdeburg $^{19}/_{12}$ 27.)

Winkler, Ferd., ✗, /, Dr. med. Wien II, Taborstr. 29. (ebda $^{17}/_{6}$ 70.) **V**: Die multiple Fettnekrose 98; Neue Arzneimittel u. Heilverfahren 98.

Winkler, Joh. B., (k.), OPraem., ◍-Pfr., MitRed. d. „Mühlviertler Nachr." Deeping, ODestr. (Algen 26/4 55.) **B**: Besuch in Kairo, Jerusalem u. Konstantinopel 85, 86, 90; Nach Rom 90. ()

Winkler, Johannes (Pſ. Hans v. Rothenburg, Dr. Zwickl), 𝒻, Sport, Humor, Nov., ♅, ✗, ♫, Jugendſchr., Krit. **H**: des ill. Weltbl. „Vom Guten d. Beſte" „München, Palmſtr. 1 a. (Rotenburg a. T. 5/756.) **B**: Dummheit, Humor., 6. A.; Radfahrſport i. Bild u. Wort; Leben voll Arbeit; Wiener Sportbuch; Allgem. Sportbuch; Weihnachtsblätter; Weihnachtsbch; Sporthumor; Weltvereins-Jahrbuch.

Winkler, Leonhard ⚔, ✪, **Ue**: F., Major i. D. München, Louisenſtr. 42 f. (Schwabach 22/5 43.) **B**: Von München u. Oberammergau u. zurück 80; Gang durch d. K. B. Armeemuſeum 81; Kommandoworte u. Bemerkungen f. d. Infanteriſten 82; Geldheirat, L. 83; Anteil der bayer. Armee a. den Feldzügen in Piemont 1691/96 86; Kur-bay. Reg. z. Fuß „Graf Tattenbach" in Spanien 1695/1701 90; Die kur-bayer. Huſarenregiment 92; Kur-bayer. Prinz Philipp Karabinierſregiment zu Pferd 1704/10 92. ()

Winkler, Frau AA. Martha, geb. Kallusky (Pſ. Martha Kallusky), 𝒻, Roman. Belzig, Mark Brandenburg. (Drieſen, MM. 25/6 54.) **B**: Schnee u. Blüthen, Nov. 90; Phönix, Dichtung 91; Unkraut, G. 95.

Winkler, Wilh. (Pſ. W. Jürgensohn), Sozialpolit., Realſch. P. Wien III, Landſtr., Beatrixgaſſe 4 a. (Müglitz, Mähr. 28/7 49.) **B**: Hilfe dem Bauernſtande 90; Schutz d. Mittelſtande 90; Entſtehen u. Vergehen d. Länder u. Meere; Bauer einſpannen, ſonſt kann dir niemand vorſpannen!; Ethik i. d. Naturgeſch.; Habt acht! Drei gemeinverſt. kurze Geſch. f. Jung u. Alt. (Bekämpfg d. Branntweinſeuche.)

Winkler-Messerer, Frau Thereſe (Pſ. Th. Messerer), (k.), Novell. München, Weſtermühlſtr. 10 II. (ebda 18/3 24.) **B**: Sonntagsgeſch. 60; Knabenzeit 61; Chriſtabend 61; Dorfgeſch. 62; Chriſtmorgen 63; Drollige Streiche 63; Gemüt u. Humor 65; D. kl. Hauptm. 67; Kl. Soldaten 67; Schlagring 76, 3. A. 93; Treue Herzen 76, 3. A. 93; Bei dem Alten auf d. Sulzburg 78, 2. A. 86; Schneidemühle 78, 2. A. 86; Nur keinen Preußen 78, 2. A. 86; D. Schützenkönig 78, 2. A. 86; D. falſchen Tiroler 79, 2. A. 93; Beide Vettern 84, 4. A. 93; Krieg u. Frieden 84; Kl. Abenteuer 84; In Treue feſt 84, 2. A. 94; An e. Alpenſee 85; Hum. Bilder a. Altbayern 86; Alpenroſen 86, 3. A. 93; D. Achmüllers Recht 86, 2. A. 98; Kampf um d. Lieut. 87, 2. A. 91; Wachter-Davidl 88, 2. A. 93; Edelweißſterne 90.

Winné, Max, BB., Kapellmſtr., Muſikkrit. am „Herald". Milwaukee. (Magdeburg 1/4 59.) ()

Winter, C., ſ. Marie Rickmeyer.

Winter, Georg, 𝒲, Eſſay, Dr. phil., Archivar. Stettin, Derfflingerſtr 4 II.. (Breslau 3/2 56.) **B**: Geſchichte der Straßburger Ratsverfaſſung 78; Katastrophe Wallenſtein 83; H. J. v. Zieten 86 II; Hiſtor. Tradition über Friedr. d. Gr. 87; Geſch. d. 30j. Krieges 93; D. Antiſemitismus 95. **H**: Ranke, Weltgeſch., 8. u. 9. Teil 87/88; (m. A.): Handbuch d. deutſch. Geſch. 91 II. ()

Winter, Gotthard, 𝒲, ✪, 𝒻, Dr. phil., Leiter des „Meißener Tagebl." Meißen, Neumarkt. (Schwarzenberg 22/3 55.) **B**: Goethes deutſche Geſinnung I 80; Lied u. Leid, G. 94; Eiferſucht, L. ()

Winter, Guſt., 𝒲, Dr. jur., Hofrat u. Dir. d. k. u. k. Haus-, Hof- u. Staatsarchivs. Wien I, Hofburg. (Znaim, Mähr. 27/2 46.) **B**: N. ö. Weistümer 86/96 II; D. Stadtrecht von W.-Neuſtadt 80. ()

Winter, Joſ., 𝒲, Dr. med. Wien I, Rathausſtr. 15. (ebda 2/2 57.) **B**; Lied der Deutſchen in Oeſterreich 82; Geb. 85. **H**: Deutſche Puppenſpiele 86.

Winter, Julius, ✝, Lic. theol., Pfr. Boekwa b. Zwickau, Sachſ. (Chemnitz 18/11 44.) **B**: Vom Zweck d. Daſeins 76; D. Individualismus 80; Ethik d. Clemens v. Alexandrien 82; Theol. d. D. Luthardt 83; Thomaſius, Chriſti Perſon u. Werk, 3. A. bearb. 86/88 II; Chr. E. Luthardt 89; Gregorius von Nazianz 90; Unſ. Rektor u. ſ. Kollegen 91; Baſilius d. Gr. 92; Origenes u. die Pred. der 3 erſten Jahrh. 93; Gregor. v. Nyſſa 95; Dr. K. F. A. Kahmſ 96.

Winter, Karl, CC., Red. d. „N. W. Tagbl." Wien II, Nordbahnſtr. 56. (ebda 8/4 45.) **B**: Milit. Spaziergänge; Central-amer. Republiken; Letzte Orientkrieg. ()

Winter, Leopold, ſ. Leop. Winternitz.

Wintera, P. Laur., 𝒲, OSB. Braunau, Böhm. (Nachob 1/4 64.) **B**: Benedictabtei Brewnov-Braunau 89; Proteſt. Bewegung in Braunau 94; Stadt und Bez. Braunau 94; „Stern" bei Braunau 94. ()

Winterberg, Friedrich, CP., Politik, Gemeindeverwaltung u. baugewerbl. Angel. **H**: d. „Kommunalbl." u. d. „Allgem. Baugewerbeztg". Wien IV, Mühlgaſſe 24. (Jungbunzlau 9/2 35.) **B**: Baunormalien 85; Taſchenbuch für Baugewerbetreibende 87. ()

Winterer, Landolin, (k.), Polit., Sozialpolit., Stadtpfr., Canonic., M. d. R. Mühlhausen, Elſaß, Magentaſtr. 70. (OSulzbach 28/2 32.) **B**: La persécution rélig. en Alsace pendant la gr. Révol. 76; Elſäſſ. Preſſe 78; Le social. contemp. 78; Sozialismus, in d. letzten 3 Jahr. 82; D. ſoz. Gefahr 85; D. internat. Sozialismus

90; Quelques saints d'Alsace 95; Das Kloster Schönensteinbach 97. ()

Winterfeld, Frau Emmy v. (Pf. E. v. Warnow), Nov., ✎, /, ⊙. Neuhof bei Naugard, Pomm. (Bremen 24/10 61.) **B:** Nur deutsch, N. 95; Mein Lied, G. 98.

Winterfeld, Friedrich Adalbert v. (Pf. zettw. L. Erbach), ⊙, ♛, Kunst♛, /, Essays. Stuttgart, Olgastr. 16. (Brandenburg 42.) **B:** Ein Versprechen, R. 97.

Winterfeldt, Edm. (Pf. E. J. Eberhardt), FG., ✎, ⊙, /, ✉, ✆, Chef-Red. d. „Gen.-Anz. f. Leipzig u. Umg." Leipzig, Robert Schumannstr. 10. (Gersdorf b. Bütow 10/8 50.) **B:** Dtsche Helden 84; Deutschl. behält den Sieg 84; Mod. Freiheit 85; Bismarck 85; Wort im Vertrauen 87; Rettung in Not, Schw. 88; Page v. Prieg, Sch. 88; Huldigung Dtschlands an Jahn, Festsp. 91; Aus Randens trübsten Tagen, kurze Gesch. des Herzogshauses Ratibor 93; Fluch der falschen Keuschheit 94. ()

Winterfeldt, K. v., s. Emil Kolbe.

Wintermann, Fritz, Red. v. „A. Langer's Hans Jörgl". Wien I, Schulerstr. 12. ()

Wintern, Raph. v., s. Marg. Mirbach.

Winternitz, Jakob von, PA., CP., k. k. RegR. im litt. Bureau d. Minist. d. A. Wien III, Reisnerstr. 3. **B:** D. Virtuosen d. Egoismus 74; Wie einst im Mai, N. 90. ()

Winternitz, Leop. (Pf. Walter Lindau, Leop. Winter), PA., ⊙, Dr. med., prakt. Arzt. Wien V, Margarethenstr. 60. (Zindrichowitz, Böhm. 26/1 33.) **B:** Hinter den Kulissen, L., Liebesproben, L.; Meister Ambrosius, L.; D. Bildlthaler, Bst.; Jäger v. Soest, Optte; Wettermacher, Optte.

Winternitz, Wilh., Hydrotherapie, Dr. med., ao. UP. Wien I, Wipplingerstr. (Josefstadt, Böhm. 1/3 35.) **B:** Vorlesung üb. Hydrother. auf phys. u. klin. Grundlage 70, 2. A. 81; Hydrotherapie in Ziemssens Allg. Therapie 81; Klin. Studien 86; Blätter für klinische Hydrotherapie 91. ()

Winterstein, Friedrich, ✉, Red. des „Prager Tagblatt". Prag.

Winterlin, August, ⊙, Kunst♛, Dr. phil., OStud.-R., OBiblioth. Stuttgart, Ulrichstr. 13. (ebda 13/6 32.) **B:** Geisterbanner, L. 72; Bürgermeisterin v. Schorndorf, L. 2. A. 82; Württ. Künstler in Lebensbild. 95.

Wintzer, Rich., Musik, bildende ✆, Componist. Berlin S, Oranienstr. 72. (Nauendorf 9/8 66.) **B:** Die Willis, e. Mysterium.

Wintzer, Wilh., Politik, ✝, ⚓, Reisen, Dr. phil., polit. Red. der „Rhein-Westfäl. Zeitung". Essen a. Ruhr, Burgstr. 11. (Nauendorf a. P. 7/2 67.) **B:** Christlicher Glaube u. Gewissen im Widerspruch? 96; Die natürliche Sittenlehre Ludw. Feuerbachs 98. *

Winzer, Herm., Rekt. d. Bürgersch. Neustadt (Orla). (Udestedt 18/11 51.)

Wipsli, Jos., (.), ✎, /, Prof. Altdorf, Uri, Schweiz. (Wassen 14/11 44.) **B:** Poet. Kinderfreund 80; Immortellenkränze 85; Gang ins Kloster, G. 85; Leben d. hl. Katharina v. Alexandrien 86; Gebetbüch.

Wippermann, Karl, Publiz., Dr. jur. Berlin-Großlichterfelde, Parallelstr. 23. (Rinteln 14/8 31.) **B:** Recht d. Meieräm ter 59; Situation Kurhessens gegenüber d. rechtsungültt. Verfassg v. 30. Mai 1860 60; Kurhess. Urkundenbuch 61; Deut. Geschichtskal. für 85/97, je II; Fürst Bismarck, 5. Bd. d. Urkundensammlg 91; Fürst Bismarck i. Ruhestande 91; Polit. Gesch. d. Gegenw. 92/97 VI; F. Bismarcks 80. Geburtstag 95.

Wirminghaus, Alex., ✉, Statistik, Dr. phil., Syndikus der Handelskammer. Cöln a. Rh., Rheingasse 5. (Schwelm 15/5 63.)

Wirth, Frau Bettina, Journ., Roman, Nov., Korresp. b. „Daily News". Wien VI, Dreihufeisengasse 1. (München 7/2 49.) **B:** Künstler u. Fürstenkind, Nov. 76; Hohe Lose 83 III. **Ue:** Bret Harte, Nov. 83. ()

Wirth, M., s. A. H. Fogowitz.

Wirth, Max, CC., ✉, ♛, Statistik, Dir. Wien VI, Dreihufeisengasse 1. (Hof 27/11 22.) **B:** Grundzug der ✉ IV, 5. A.; Gesch. der Handelskrisen, 4. A.; Dtsche Gesch. im Zeitalter german. Staatsbildung; Ernste u. frohe Tage 84; Geld 84; Ungarn u. seine Bodenschätze 85; Quellen d. Reicht. 86; Notenbankfrage i. B. zur Währungsreform in Oesterr.-Ung. 93. ()

Wirth, Moritz, Spiritismus, Wagnerianismus, Sozialismus (Rodbertus), Antisemit. Leipzig, Hohestr. 32. (Euba 14/8 49.) **B:** Zöllners Hypothese intelligenter vierdimensionaler Wesen 2c. 78, 2. A. 79; Zöllner, 1. u. 2. A. 82; König Marke 82; Zöllners Experimente 2c. 82; Bismarck, Wagner, Rodbertus 83; Drohender Untergang d. Nachlasses von Rodbertus 84; Mediumistische Frage 85; König Marke-Frage 86; Drohender Untergang Bayreuths 87; Liebermann v. Sonnenberg 93; Wagner-Museum u. Zukunft des Wagnertums 94; Entdeckung des Rheingolds aus s. wahren Dekoration 96; Bismarck, symphon. Dichtg v. Beethoven 98. **H:** Rodbertus, Beleuchtg d. soz. Frage I 90; ders., kl. Schriften 90; Zöllner, Beiträge z. deutsch. Judenfrage 94.

Wirth, Oskar, Red. d. „Blätter f. Gefängniskunde", Dr. jur., GJust.-R. Berlin-Plötzensee. (21/8 32.) ()

Wirthmüller, Joh. Bapt., (.), ✝, Kirchen♛, D., o. UP. München, Schellingstr. 32. (Haarpaint 30/6 34.) **B:** Nazoräer 64; Lehre d. heil. Hilarius v. Poitiers üb. d. Selbstentäußerung Christi 65; Encyclopädie d. kath. Theol. 73; Ueber das Stiftungsgesetz 78; Moral. Tugend d. Religion 81. **H:** P. Schegg, Bibl. Archäol. 86/88.

Wirth-Reykers, Carl, Operettentexte. Leipzig, Steinstr. 29. (St. Petersburg $^{10}/_{7}$ 41.) **B**: Zaffarana, Orlando, Operettentexte. ()

Wirtinger, Wilh., Dr., A, UP. Innsbruck, Museumstr. 19. (Obds a. d. Donau $^{19}/_{7}$ 65.) **B**: Unterfuch. üb. Thetafunct. 95.

Wirz, Hans, klass. Ph, Dr. phil., Prf., Rekt. d. Kantonsgymn. Zürich, Zeltweg 66. (ebda $^{6}/_{4}$ 42.) **B**: Ciceros Rede f. Milo 72; Sallust erkl. v. Jacobs 81, 10. A. 94; Belli Iugurthini partem extremam rec. J. Wirz 97.

Wirz, Jacques, O, ✕, Reb., Buchhändler u. Buchdrucker. Grüningen, Kant. Zürich. (ebda $^{12}/_{12}$ 60.) **H**: Schweiz. Volkskal. 61|96; Vetter Götti, Familienkal. 89|96; Schweiz. Hausfrauenkal. 92|96; N. Züricher Kal. 95|96; Luftiger Diftelkal. 96; Schweizerfagen 95; Sonderbundskrieg 95; Grenzbefetzung d. Schweiz 1870|71; Heitere Stunden, Dekl.; Zll. schweiz. Gartenlaube; Volksbühne; 14 Theaterstücke; Alpenrosen u. Edelweiß; Rezeptbuch. ()

Wisbacher, Franz, ♆. Ainring, Station Hammerau b. Reichenhall, OBayern. (ebda $^{29}/_{1}$ 49.) **B**: Geb. 82, 2. A. 97.

Wisbacher, Fritz (Pf. Fritz Flamin), PA., FG., O, Kunstkritik, Lehrer d. klass. Ph 2c. Berlin SW, Bellealliancestr. 107 III. (Lindau i. B. $^{2}/_{11}$ 74.) **B**: Geb. 95; Placidia, Dr. 95; Trag. Ironie b. Sophokles 95.

Wischer, Max, LB. (Pf. Maximilian Visco), ♆, Sagendichtng, Humor, F, Lehrer. Berlin-Rummelsburg. Victoriaplatz 3. (Berlin $^{26}/_{1}$ 73.)

Wischmann, Walther, Dr. phil., Bibliothek. an d. k. u. UBibl. Kiel. $^{23}/_{11}$ 59.) ()

Wislicenus, Georg, ⚓, Kapitänlieut. a. D., wiss. Beamt. b. deutschen Seewarte. Hamburg-Großflottbek b. Altona, Ulmenstr. (Weimar $^{15}/_{11}$ 58.) **B**: Ergebn. d. Internation. Marinekonferenz z. Washington 91; Schutz für uns. Seeleute! 94; Unsre Kriegsflotte 95, 2. A. 96; Deutschlands Seemacht sonst u. jetzt 96; Kernpunkte der Flottenfrage 98.

Wislicenus, Johs, ⚗, Dr. med. u. phil., o. UP., GHofG. Leipzig, Liebigstr. 18. (Klein-Eichstedt $^{24}/_{6}$ 35.) **B**: Räumliche Anordnung der Atome in organ. Molekülen 87. **Bearb.**: Regnault-Strecker, Kurzes Lehrbuch der Chemie II. ()

Wislicenus, Paul, GDA., BP., FG., O, Dr. phil., Berlin-Wilmersdorf, Bingenerstr. 74, Villa Hoddick. (Halle a. S. $^{2}/_{1}$ 47.) **B**: Gesch. d. Elbgermanen vor der Völkerwanderung 68; Der Liebestausch, L. 71; König Konrad I, Tr. 72. ()

Wislicenus, Wilh., ⚗, Dr. phil., ao. UP. Würzburg, Sanderglacisstr. 29. (Zürich $^{28}/_{1}$ 61.) ()

Wißberger, Frz, SchG., BP., Politik, ✉, Red. d. „Berl. Ztg“. Berlin W, Motzstr. 76. (Schippenbeil $^{5}/_{8}$ 55.) ()

Wissell, Karl v. (Pf. W. v. Hilmsen), Nov., Humor, ♆, Oberstlieut. a. D. Hildesheim, Pr. Hann., Bahnhofsallee 9. (Hannover $^{17}/_{7}$ 29.) ()

Wissiak, William v., Tonkünstler, Forst- und Jagdwesen, Kynologie. Wien III, Marxergasse 38. (Brünn.) **B**: Aus der Waidtasche, 2. A.; Im Sturme; Die Mädchen aus der Fremde (m. H. Penn) Libr.; Der Gespenster-Doktor, P.; Würmerl, P.; Im Forst; Lieder aus der Schenke.

Wißmann, Eduard (Pf. Erwin Wester), ♆, LGR. a. D. Wiesbaden, Rheinstr. 30. (Gemünden $^{27}/_{9}$ 24.) **B**: Gedichte 54, 2. A. 94; Weihnachtsmärchen 76; Ingo, lyr.-dram. Ged. 83. ()

Wißmann, Herm. v., Dr. phil., Major, Reichskommissar. Berlin NW, Jnd. Zelten 9a. (Frankfurt, O. $^{4}/_{9}$ 53.) **B**: Im Innern Afrikas 88; Unter dtschr Flagge quer durch Afrika von Ost nach West 89; Meine zweite Durchquerg Aequatorialafrikas v. Congo z. Sambesi 1886/87 91; Afrika 95. ()

Wissowa, Felix, ♛, Bibliogr., Dr. phil., Assistent an der Stadtbibl. Aachen, Johanniterstr. 29. (Breslau $^{10}/_{1}$ 66.) **B**: Polit. Beziehg. zwisch. Engl. u. Deutschl. 89. ()

Wissowa, Georg, klass. Ph, Archäologie, Dr. phil., o. UP. Halle a. S., Wilhelmstr. 19 II. (Breslau $^{17}/_{6}$ 59.) **B**: De Macrobii Saturnaliorum fontibus 80; De Veneris simulacris Romanis 82; Säkularfeier d. Augustus 94; Tertulliani opera (mit Reifferscheid), Bd. I 90. **Bearb.**: Paulys Realencyclop. der klass. Altertumswissenschaft 92 ff.: J. Marquardt, Röm. Staatsverwaltung, Bd. III 85.

Wistulanus, Hans, s. Bernh. Lehmann.

Wit, Paul de, Red. u. Verl. d. „Zeitschrift für Instrumentenbau“. Leipzig, Thomaskirchhof 16. ()

Withalm, Rob., Politik, Dr. phil., Red. des „Grazer Tagbl.“ Graz, Maiffredygasse 10. (ebda $^{5}/_{10}$ 55.) ()

Witkowski, Georg, Litt. ♛, Dr. phil., ao. UP. Leipzig, Emilienstr. 13. (Berlin $^{11}/_{9}$ 63.) **B**: Diederich v. d. Werder 87; M. Opitzens Aristarchus u. Buch von der Deutschen Poeterei 88; Vorläufer d. anakreont. Dichtung in Deutschland u. Frdr. v. Hagedorn 89; Walpurgisnacht i. ersten Teile v. Goethes Faust 94; Anfänge des deutschen Theaters 97; D. Handlung des 2. Teils v. Goethes Faust 98. **H**: Goethe: Aufsätze zur Litt. 91, Benvenuto Cellini 91, Kl. Jugendschriften i. Prosa, Winckelmann, Ph. Hackert, Reden u. Ansprachen 93; Aufsätze üb. bild. Kunst u. Theater 94, sämtl. in „Kürschners Deutsch. Nat.-Litt.“; Goethes Werke, Bd. 37 u. 38 der Weim. Goethe-Ausg.; M. Bernays Schriften zur Kritik

und Litteratur-Geschichte, Bd. 3 u. 4 99.

Witlaczil, Eman., ♂, Bürgerschullehr., Dr. phil., Wien III, Hörnesgasse 18. (Vassallya $^{15}/_{5}$ 58.) **V:** Anatomie d. Aphiden 82; Polymorphismus v. Chaetophorus populi 84; Morphologie u. Anatomie der Cocciden 85; Anat. der Psylliden 86; Naturgesch. f. Bürgersch., III, I, 2. A. 98; D. menschl. Körper; Uebersicht d. drei Reiche der Natur 96; Praterbuch, ein Führer z. Beobachtg d. Naturlebens 97; D. Unterr. der Naturgesch. an der Volks- u. Bürgerschule, e. Methodik dies. Unterrichtes auf mod. Grundlage 97. ()

Witschky, Josef. **H.:** d. „Böhmerwald-Zeitung". Krummau, Südböhm. (*)

Witt, Constantin de, s. Alb. Witte.

Witt, Fritz, allg. ♂, Naturwiss., Humor, Kgl. Seminarlehrer. Deltzsch, Prov., Sachsen. (Gr. Boschpol $^{5}/_{9}$ 62.)

Witt, Martin, GDA., ○. Hamburg, St. Georgskirchhof 7 p. (Cronsmoor, Holst. $^{27}/_{2}$ 51.) **V:** Falscher Verdacht, L. 91; Schwiegermama, L. 91; Er sucht Zerstreuung, Burl. 94; Die Hochstaplerin, L. 95; Hehler u. Stehler, L. 97; Ein neues Rezept, L. 97; Betty, Dr. 98.

Witt, Otto R., Naturwiss., Dr. phil., o. ThSchP., GehRegR. **H:** d. „Chem. Jnb." u. des „Prometheus". Berlin NW, Siegmundshof 21. (St. Petersburg $^{31}/_{3}$ 53.) **V:** Chem. Technol. d. Gespinstfasern 87; Diatomeen von Jérémie, Hayti 87; Reisefstizzen aus d. Südkarpaten 88; Chem. Homologie u. Jsometrie 89; Die dtsche chem. Jndustrie in ihren Beziehgen z. Patentwesen 93; Chem. Jndustrie auf d. Weltausst. zu Chicago u. in d. Ver. Staaten 1893 94; Amtlicher Katalog des Deutschen Reiches auf der Col. Weltausst. 93.

Wittburg, C., s. Clara Schnackenburg.

? **Witte**, Albert (Pf. Emil Albert; Constantin de Witt), ♂, Politik, ✉, **Ue:** EFINeugriech., Dr. phil. Konstantinopel (Deutsches Postamt). (Wollin i. Pr. $^{14}/_{3}$ 64.) **V:** Unter dem Halbmond, Ges. türk. Aufsätze 95; Die europ. Regierungen u. d. offiz. Telegraphenbureaus 95. **H:** H. R. Haggard, Ges. Rom. XX. **Ue:** Der große Krieg von 189—, 6. A.; Meredith, Tragikomödianten; Lowe, Fürst Bismarck; Le Caron, 25 J. im Geheimdienst; Monodrama, Stevenson, Schatzinsel; Thackeray, das Snobsbuch; Wallace, Lewis, Der Prinz von Jndien od. der Fall von Konstantinopel II; Ben Hur; D. weiße Gott; Die Kindheit Christi. ()

Witte, Fräul. Anna Mar., Roman, ♀, ♂. Berlin W, Kaiserin Augustastr. 80. (Charlottenburg $^{15}/_{6}$ 63.) **V:** Haidekraut, Ged. 84; Johanna von Ghilany 88; Drei Abende 89; Rahel 90; Glück 91; Er u. Sie, I 92; Frauenherzen 93; Magdalene 97; Der Ruhmesweg, Festsp. 98; Der Adler in Mark Brandenbg, E. Hohenzollernsang 98.

Witte, Emil, ∩, ●, ✉, Prf., Oxebrer. Brieg. (Wahrenberg $^{15}/_{5}$ 42.) **V:** Arbeit u. Besteuerung d. Menschen u. d. Maschine 81; Soz. Krankheit 83; Recht a. Arbeit 85; Unf. Geldwesen 86.

Witte, Hans, hist. Nationalitäts- und Stammesforschung, Dr. phil., etatsm. Hilfsarb. a. Geh. u. Hauptarch. Schwerin i. M., Bäckerstr. 19. (Doberan $^{30}/_{4}$ 67.) **V:** Zur Gesch. des Deutschtr. in Lothringen, D. Ausdehnung d. deut. Sprachgeb. im Metzer Bistum z. Zeit des ausgeh. Mittelalters bis z. Beginn d. 17. Jahrh. 90; Dtsche u. Keltoromanen in Lothringen nach d. Völkerwanderung, D. Entstehung d. deutschen Sprachgeb. 91; Das deutsche Sprachgebiet Lothr. u. s. f. Wandelungen von der Feststellung der Sprachgrenze bis zum Ausg. des 16. Jahrh. 94; Urkundenbuch d. Stadt Straßburg V. 96; Z. Gesch. des Deutschtums in Elsaß u. im Vogesengebiet 97.

Witte, Leopold, †, Biogr., D., Prof., Superint., **H:** d. „Flugschriften des Ev. Bundes". Schulpforta. (Halle a. S. $^{9}/_{8}$ 36.) **V:** Evangel. in Jtalien 61; Rechte Gott zu Zion 72, 2. A. 91; Altfest. Pred. II; Michelangelo Buonarotti 78; Jtalien 78; Pietro Carnesecchi 83; A. Tholucks Leben 84/86 II; Was verdankt u. schuldet Preußen d. Reformation? 90; Friedrich der Gr. und die Jesuiten 92; Erneuerung d. Wittenberger Schloßkirche 93; Suchet in d. Schrift, Pred. 96; Aus Kirche u. Kunst 97. ()

Witte, Wilh., ✕, Oberst z. D. Charlottenburg, Potsdamerstr. 12. (Berlin $^{14}/_{10}$ 35.) **V:** Gezog. 4pfd. Feldgeschütz 65; Feldart., Einrichtung 2c., 6. A. 72; Artillerie-Taschenbuch 70; Artill.-Lehre 72, 2. A. 75; Ausbildungsjahr bei der Fuß-Artill. 78; Gesch. d. Feuerwerkswes. 86 II; Gemeinfaßl. Waffenlehre 87; Fortchritte u. Veränderungen im Gebiete des Waffenwes. in der neuesten Zeit 94; Nachtr. 95/97 III.

Wittelshöfer, Otto, ✉, Bank-Vicedir. a. D. Wien I, Landskrongasse 1. (ebda $^{6}/_{10}$ 55.) **V:** Untersuchungen über das Kapital 90. ()

Wittenberg, Hans, Nov., ✉, ev. luth. Pastor am Gethsemane. Berlin N, Stargarderstr. 78. (Ratzebuhr $^{5}/_{9}$ 58.) **V:** Jm Kampf m. Vorurteilen, Nov. 90; D. Klosterbruder, Erz. in Versen 90; Lage d. ländl. Arbeiter in Neuvorpommern u. a. Rügen 93; Woran leidet der Landarbeiterstand i. d. östl. Provinzen u. wie ist ihm zu helfen? 94; Was haben wir Geistlichen zu thun, damit die Arbeiterbevölkerung d. kirchl. Leben wiedergewonnen werde? 94; Als Stütze der Hausfrau, Erz. 95; Die geschlecht. sittl. Verhältnisse d. Landbewohn. im dtschen Reich 95; Was kann in soz. Beziehung zur Hebung d. Sittlichkeit a. d. Lande geschehen? 95. **Bearb.** u. **H.:** Luther, Lieder 91; An d.

christl. Adel dtsch. Nation 91; Von der Freiheit eines Christenmenschen 91. ()

Wittenberg, Max (Pf. M. W. Norden; Montblanc), BP., Staatswiss., ✉, Dr., Red., Doz. für Staatswiss. Berlin O, Holzmarktstr. 9. (Memel $^{11}/_{7}$ 71.) **B:** Die wirthsch. Bedeutung e. deut. Mittelland-Kanals 98, 2. A. 98; D. Feuerbestattg 98.

Wittenbrink, P. Ferd. (k.) SJ., Katechese. Trier, Nordallee 9. (Warendorf $^{16}/_{10}$ 48.) **H:** Deharbe, kürz. Handb. z. Relig.-Unterr. in Elem.-Schulen, 3. A. 86; desf. größ. Lehrb., 5. A. 88; desf. kürz. Handb. zum Relig.-Unterr. als Kommentar zum neuen Katech. f. Cöln, Breslau, Trier u. Münster, 4. A. 89; dasf. als Kommentar z. neuen Katechismus f. Breslau, Cöln, Ermland, Fulda, Limburg, Münster, Paderborn, Trier u. mehr. Schulen d. V. St. N. Amerikas, 5. A. 92; Deharbe, Religionsgesch. als 4. Bd. des größ. Lehrbuches, 4. A. 92. **Bearb.:** Deharbe, Katech. f. d. V. St. N. Am. 92.

Wittendorf, C., s. H. Proschko.

Witter, Frau Marina (Pf. Maria Leske, Th. Armin), Jugendschrift., ♥, ✓. Niesky OL., Görlitzerstr. 24 I. (Aschaffenburg $^{16}/_{8}$ 38.) **B:** Altes u. neues Mexiko 65 II; Jll. Spielbuch für Mädchen, 17. A. 98.

Wittgenstein, Max Karl, Staatswiss., Kultur♛, G Reg R. a. D. Leipzig. (Korbach $^{14}/_{6}$ 36.) **B:** Armen- u. Heimatrecht 94. ()

Witthauer, Kurt (Pf. Concurtius), ✗, Dr. med., O Arzt am Diakonissenhaus u. dirig. Arzt d. Martinstifts. Halle a. S., Wettinerstr. 27. (Eisenach $^{30}/_{8}$ 65.) **B:** Ueb. Wundstarrkrampf im Wochenbett 89; Der kleine Accoucheur 94; Leitf. f. Krankenpflegerinnen 97.

Wittich, Karl, ♛, Dr. phil., UP. a. D. Dresden-N., Löwenstr. 6. (Berlin $^{25}/_{6}$ 40.) **B:** Entstehg des Herzogt. Lothringen 62; Magdeburg, G. Adolf und Tilly 74; Struensee 79; Dietrich v. Falkenberg 91; Zur Gesch. Wallensteins 92, 94; Pappenheim u. Falkenberg 94. ()

Wittich, Manfred (Pf. Abu Telfan). PA., Litt.- u. Kult.♛, Politik, ✉. Leipzig, Steinstr. 46. (Greiz $^{5}/_{8}$ 51.) **B:** Volk und Litt. 76; U. v. Hutten 87, 2. A. 88; Goethe u. die Liebe 88; Aelt. dtsch. Litt.-Gesch. 88; N. Gesch. (mit B. Geiser) 88; Gelegenheits-Ged. u. Prologe f. Arbeiterfeste 92, 2. A. 94; H. Sachs 94. ()

? **Wittich**, Otto Edmund Theodor (Pf. Otto Dörflas), Humor, Sport. **Ue:** E. Berlin-Schöneberg, Sedanstr. 1. (Zittau $^{19}/_{10}$ 65.) **B:** Pech u. Schwefel, Jagdhum. 92. ()

Wittich, Werner, ✉, Dr. rer. pol., U Doz. Straßburg i. Els., Tribunalgasse 3. (Darmstadt $^{5}/_{8}$ 67.) **B:** Die Grundherrschaft in NW Deutschl. 96.

Wittig, Gregor Konstantin, ⁂, Psychol., Dr. phil., Privatgel., Leiter d. „Psych. Studien". Leipzig, Körnerstr. 22 II. (Bolkenhain, Schles. $^{31}/_{10}$ 34.) **B:** Neue Entdeckungen z. Biogr. J. Ch. Günthers 81; Urkunden u. Beläge z. Günther-forschg. 95. **Ue:** „Bibliothek des Spiritualismus f. Deutschland", hsg. v. Aksakow (66|98) in 20 Werken.

Wittigschlager, Carl R., Buch-, Kunst-, Musikal.- u. Papier-Hdlg. Pancsova, Südungarn, Gromongasse.

Wittje, Major, Allenstein, Ostpr., Wartenburgerstr. **B:** Gesch d. Westpreuß. Feld-Art.-Regts 16. (*)

Wittke, P. Wenzel (k.), OSB. Prag, Stift Emaus. Neutitschein $^{27}/_{12}$ 58.) **B:** U. L. Frau v. Montserrat u. deren Verehrung in Böhmen 82.

Wittken, Edmund v., ♛, Staatswiss., G Staats R. Coburg. (Zeitz $^{3}/_{12}$ 37.) **B:** Stud. üb. Jütland; D. Civilstaatsdienst in d. Herzogtümern Coburg u. Gotha.

Wittko, Paul, ✓, ✉, ♥, Nov., Kritik, Feuill.-Red. b., „Fürstl. Reuß-Greaer Ztg". Gera. (Ragnit $^{16}/_{6}$ 66.) **B:** Das erste Kartellfest d. Verb. dt. Studentengesangvereine zu Sondershausen 94; D. Spieluhr, L. 98.

Wittmack, Ludwig, ✿, Dr. phil., ao. UP., Prof. a. d. landwirthschl. Hochsch., G Reg R., Gen. Sekretär d. Vereins z. Bef. d. Gartenbaues, Redakt. der „Gartenflora". Berlin N, Invalidenstr. 42. (Hamburg $^{26}/_{9}$ 39.) **B:** Katalog d. landw. Museums 69, 2. A. 73; Gras- u. Kleesamen 73; Fischerei-Statistik d. dtsch. Reiches 75; Anleitung z. Erkennung v. Roggen- u. Weizenmehl 84; Führer durch die vegetab. Abth. des Museums der landw. Hochschule 86; Maregraviaceae u. Rhizoboleae in Martins Flora brasiliensis; Bromeliaceae in Engler u. Prantl, Nat. Pflanzenfamilien; Botanik d. Wiesenpflanzen i. Vogler, Grundlehren der Kulturtechnik, 1. u. 2. A.

Wittmann, Frau Auguste, Nov., Erz., ♥. Berlin C, Auguststr. 46. (Coburg $^{12}/_{11}$ 41.) **B:** Die Geräuschlosen, L. (mit Läutner-Lutze) 88; Theater-Hum. 94; Biographieen v. Bühnenangehörigen 95; Berl. Bühnenkünstler in Bild u. Wort 96.

Wittmann, Carl Friedrich, GDA., Hoftheat.-Dir. a. D., ✆, ✓, Red. v., Ph. Reclams Univ.-Bibl. Berlin C, Auguststr. 46 III. (Coburg $^{24}/_{6}$ 39.) **B:** D. Dilettantentheater 91. **Bearb.:** d. Tragödien v. Shakespeare. **H:** korrekte Opernbücher; Solospiele, Festsp.; Juz-Spiele; Dramat. Zwiegespräche; Gelegenheits-Dichtungen; Vorträge; Klavierauszüge. **H:** u. **Bearb.:** Werke von Scribe, Dumas père und fils, Feuillet, Gastineau, d'Ennery, Melesville, Berton, Pailleron, Nestroy, Moineaux, Labiche, Fournier, Lacroix, Bayard, Barrière, Ruitter, Geyer, Hackländer, Meerheimb,

Holbein, Clauren, Raupach, Sardou, Triesch, Weißenthurn, Schreiber, Kleist, Voß, Philippi, Olden u. s. w.

Wittmann, Hermann, Biogr., Schuldir. Saalfeld a. S. († Posen 15/7 61.) **B.** Lortzing-Biographie 89. ()

Wittmann, Hugo, CC., ✍, Dr. phil., Red. d. „N. F. Pr." Wien. **B:** Musikal. Momente, Erlebtes und Fabuliertes; (m. L. Speidel): Bilder aus der Schillerzeit 85. ()

Wittmann, Maximilian Emil, Dr. phil. Berlin N, Metzerstr. 43. (Darmstadt 15/8 65.) **B:** Cherubini-Biograph. 94; Marschner-Biogr. 97. ()

Wittmann, Pius, ✍, Länder- u. Völkerkunde, Dr. phil., I. Nat am K. B. Reichsarchive, Ehren M. u. Mandatar d. „Nord. Museums" in Stockholm. München, Ismaningerstr. 58. (Augsburg 23/6 49.) **B:** Pfalzgrafen von Bay. 77; Sophia, Markgräfin v. Brandenb.-Onolzbach 84; Das Fichtelgeb. u. d. fränk. Schweiz, 9. A. 88; Monumenta Castellana, Urkundenb. zur Gesch. des gräfl. Hauses Castell 90; Würzburger Bücher in d. k. schwed. Univ.-Bibl. zu Upsala 91; Zeitschr. d. Münchener Alterthumsvereins 91; Führer durch Stockholm 92, durch Schweden 93; Zur Gesch. des St. Klara-Klosters in Bamberg u. dessen Aebtissin Dorothea, Markgräfin v. Brandenb. 95; Kurz. Abriß d. schwed. Gesch. 96; Münchner Urkundenbuch 97, VI; Gustav Adolph II. u. s. Antheilnahme am 30j. Krieg 97. **Ue:** Storm, Maria Stuart, 2. A. 96; Blanch, Stockholm, die Hauptstadt Schwedens 95.

Wittmer, Gust., Aesthetik, ✍, Dr. phil., Altmorschen, Cassel. (ebda 31/8 34.) **B:** D. internat. Kunstausst. in München 1863 64; D. naive Poesie in uns. Zeit 68; Z. 100j. Geburtstagsfeier Fröbels (Pf. K. Heidau) 82; Fröbel u. d. Erziehung z. Kunst 83; Festspiele v. Bayreuth 89; Wege u. Ziele deut. Kulturarbeit 91.

Wittschewsky, Valentin, BP., Red. d. „Berl. Neuesten Nachr." Berlin SW, Yorkstr. 15 III. (1/12 54.) ()

Wittstock, Alb., ✍, ⚜, ⚲, ⚷, Nov., Dr. phil., Schuldir. a. D. Leipzig, Marienstr. 3. (Wusterhausen 20/8 37.) **B:** Pädagog. Wanderungen 70; Marc Aurels Selbstbetrachtgen; Turm z. Babel, Dr. 75; Einführung in d. engl. Spr. 78; Altklass. Lesebuch. 79; The Ancient Classics, Engl. Lesebuch. 80; L'antiquité litt., franz. Lesebuch. 81; Franz. Sprachlehre für den formalbildenden Unterricht, 2. A. 83; Gesch. d. dtschen Pädagogik, 2. A. 87; Lessings Erziehg d. Menschengeschlechts als pädagog. System 87; Erziehg im Sprichwort 88; Die Biene, Idylle a. d. Mark 92; D. Ueberfüllung d. gelehrten Berufszweige 92; D. große ethische Strömung in uns. Tagen 93; Das ästhet. Erziehungssystem 96; Erziehungsaufgaben in uns. Zeit 99.

Wittstock, Gust., vaterländ. ♛ u. Biographie, Hypoth.-Depart.-Registrator. Schwerin, Domstr. 4 c. (ebda 2/8 33.)

Wittstock, Oskar, Politik, Volkskunde, Prof. Hermannstadt, Heltauergasse 43. (Bistritz 28/8 65.) **B:** Volkskunde d. Siebenbürger Sachsen 96; Grün oder Schwarz? 96; Kleine Gesch. aus dem Siebenbürger Sachsenlande 97. *

Witz, Ch. Alphonse, ✝, D., OKirchenR., ev. Pfr. Wien I, Dorotheergasse 16. (Diedendorf, Elf. 8/11 45.) **B:** Lehre Christi nach d. Seligpreisungen 76; Christl. Gebet 77; Heidelb. Katechism. 81; Zweite Helvetische Confession 81; Bergpredigt nach Inhalt u. Zusammenhang 84; U. Zwingli 84; Zur 100j. Jubelfeier d. ev. Kirchengem. Wiens 84; Zur 25j. Jubelfeier der Erlassung d. A. H. Protest. Patentes v. 8/4 1861 86; Evang. Wien 87; Franz Josef I. u. d. ev. Kirche 89; D. 1. Brief Petri 90; D. 2. Br. P. 90; Reformationskirche nach Epheser 2|20 91; Die Worte des Herrn nach d. Ev. Johannis, Kap. 1—5 94; Gustav Adolf u. Jes. Christus 95; Keine Lücke i. Leb. Jesu 95; Das Evangelium von Christo, eine Gotteskraft zur Seligkeit 96; Petrus Canisius, d. erste deutsche Jesuit und die evang. Kirche 97; Unser Christentum 98.

Witzel, Oskar, Chirurgie, Dr. med., ao. UProf. Bonn, Königstr. 58. (29/8 56.) ()

Wlassack, Eduard v., Dr. jur., k. u. k. HofR., Kanzleidir. d. Gen.-Intendanz d. k. u. k. Hoftheat. Wien I, Bräunerstr. 3. (ebda 9/11 41.) **B:** Chronik d. k. k. Hofburgth. 76; Fr. L. Schröder 80; Biogr. Porträtkatal. 92, 94.

Wlassak, Moriz, Rechts♛, Dr. jur., o. UP. Straßburg i. E., Heleneninsel 4. (Brünn 20/8 54.) **B:** Zur Gesch. d. Negotiorum Gestio 79; Edikt u. Klageform 82; Krit. Studien zur Theorie d. Rechtsquellen 84; Röm. Prozeßgesch. 88|91 II; Litiscontestation im Formularprozeß 89; Zur Gesch. der Cognitur 92.

Woas, Frau Anna, Hauswirtsch. Wiesbaden. (Saarbrücken 15/5 54.) **B:** Das Normalkind, 7. A. 96. ()

Woas, Franz (Pf. Meister Konrad), ⚙, ⚆, Eisenbahnwesen, Humor, Nov., Roman, kgl. Garnisonbaumeister a. D., ✍: der „Werkstatt, Meister Konrads Wochenzeitg", Red. d. „Lahrer Hinkenden Boten". Wiesbaden. (Berlin 9/6 52.) **B:** Reiseerlebn. v. Rhein z. Meurthe 76; Asphalt 79; Encyklopädie der Eisenbahntechnik 91; Léon Malo üb. Asphalt 82; Repert. d. Journalistik. üb. Eisenbahntechnik 82; Rangliste d. Baubeamten 84|98; Altersliste der Eisenbahnbeamten 84|97; Prinzeß Lottchen, N.

90; Der Tag von Spichern, Sch. 93; Stephan der Weltverbesserer, R. 97; Im Namen d. Königs, Sch. 99.

Wobbe, Emil, ⁂, Staatswiss., Privat., Stadtverordn. **Königsberg**, Pr., Steindamm 173. (ebda 7/10 58.) **B**: Die Unterstützung d. Baugenossenschaften u. Bauvereine durch Staatsmittel 98.

Wobbermin, Wilh., ✠, ✓, Nov., Kritik, Kult. **Görlitz**, Consulstr. 29 II. (Gr. Weckow 21/9 62.) **B**: Geschwister, N. 85; Letzte Geige d. Amati 86; R. Decius, N. 86; Z. höh. Ehre Gottes, Dr. 87; Bürgermstr v. Stettin, Sch. 87; Helge, Dr. 88; Sammlungen d. städt. Altertumsmus. in Görlitz 88; Vineta, N. 89; J. Haß, Volksbühnensp. 91; Altgerman. Lebensweisheit 92; Gustav Adolph, Bühnensp. 92; Friedr. Wilh., der gr. Kurfürst, Bühnensp. 93. ()

Woczeczek, Julius, DOcSchG., Red. **Wien** VII, Kaiserstr. 10. (*)

Wöber, Franz Xaver (Pf. Friedr. Kern), Germanist, Genealogie, Heraldik, k. u. k. Reg.R. u. emer. Custos d. k. k. Hofbibl. **Wien** XII, Schwenkgasse 7. (Neulerchenfeld 19/11 30.) **B**: Wort- u. Sachverz. z. J. Grimms Grammatik u. Gesch. d. dtschen Sprache 61; Reichersbergerfehde u. d. Nibelungenlied 85; Stiren u. d. dtsche Heldensage 90; Die Miller von u. zu Aichholb 93/98 II; Ueber die Heraldik d. Uradels 94. **H**: Minne-Regel von C. Cersne 60.

Woedtke, Erich v., Sozialpol., Dir. im Reichsamt d. Innern, Dr. jur. h. c. **Berlin W**, Kleiststr. 32. (Sydow 9/4 47.) **B**: Krankenversicherungsgesetz, Kommentar 83, 5. A. 96; Textausg. mit Anm. 83, 7. A. 98; Unfallversf.-Gesetz, Kommentar 84, 5. A. 98; Textausg. 84, 4. A. 90; Unfallversicherg in land- u. forstwirtsch. Betrieben, 86, Kom. 2. A. 88; Textausg.; Reichsgesetz, betr. d. Invaliditäts- u. Altersversf., Textausg. 89, 5. A. 95; Invaliditäts- u. Altersversich. 89; Reichsgesetz, betr. d. Inv.- u. Altersv., Kom. (m. Bosse) 90; Nachtr. zu demsf. 93.

Woelfer, Hugo, Ingen.-Baugewerksch.-Doz. **Berlin** SW, Urbanstr. 187. (Zahna 24/8 52.) **B**: Prakt. Geometrie 87.

Wölfing, Ernst, ✠, ✠, Dr. rer. nat. Priv.-Doz. a. Polyt. **Stuttgart**, Im Lausbühl 38. (ebda 2/3 64.) **B**: Ueber die Hesse'sche Covariante einer ganzen rationellen Function von ternären Formen 90; Die singulären Punkte d. Flächen 96.

Wölfflin, Eduard v., klass. Ψ, Dr. phil., o. UP., **H**: d. „Arch. f. lat. Grammat. u. Lexikogr." **München**, Heßstr. 16 II. (Basel 1/1 31.) **B**: resp. **H**: Ampelius 54; Caecilius Balbus 55; Polyän 60; Sentenzen d. Publilius Syrus 69; 21., 22. u. 23. Buch d. Livius 75, 80, 82; Afinius Polio de bello Africo 89; Antiochus v. Syrakus u. Caelius Antipater 72; Latein. u. roman. Comparation 79; Benedicti Regula monachorum 95.

Wölfflin, Heinr., Dr. phil., o. UP. **Basel**, Theodorgraben 8. (Winterthur 21/6 64.) **H**: Prolegomena z. e. Psychol. d. Architektur 86; Renaissance u. Barock 88; S. Geßners 89; Jgndwerke d. Mich. Angelo 91. ()

Wölfler, Ant., ✗, Dr. med. u. chir., o. UP. **Prag**. (Kopetzen, Böhmen 12/11 50.) **B**: Entwickelung u. Bau d. Schilddrüse 81; Resectionen d. Pylorus 81; Entwickelg u. Bau d. Kropfes 84; Chir. Behandlung d. Kropfes 87/90 II; Chirurgie in ihrer Vergangenheit und Zukunft 86; Behandlungsmethoden des Kropfes 91. ()

Woëmos, s. Alwin Böhme.

Woerl, Leo, (k.), **H**: „Woerls Reisehandbücher u. Städteführer", Hofbuchhändler. **Würzburg**. (Freiburg i. B. 28/5 43.) ()

Wörle, Karl (fr. Pf. Osw. Stein), ✠, ✠, Roman, Red. **Ludwigshafen** a. Rh., Bismarckstr. 34. (Metzlos 2/5 30.) **B**: Geb. 52; Antoinette v. Steierwart 56 II; Nach 30 Jahren, R. 56 IV; Erbin, R. 58 II; Bundesbrüder 60 II; Stilicho, Dr. 64; Amalasuntha, Dr. 3. A. 75; Nach Canossa gehen wir nicht 75; Papsttum in der deut. Gesch. 78; Deut. Geschichts-Kal. 91. ()

Woermann, Karl, ✠, Kunst, Dr. phil. u. jur., ✠ Hofr., Prf., Dir. d. Dresd. Gemäldegal. **Dresden**, Hübnerstr. 5. (Hamburg 4/7 44.) **B**: Geharnischte Sonette a. Norddeutschland (anon.) 66; Aus der Natur u. d. Geiste, Ged. 70; Anathema sit, Son. 71; Antiken Odysseelandschaften 76; Landschaft in d. Kunst der alt. Völker 76; Neapel, G. 77; Kunst u. Naturskizzen 80; Gesch. d. Malerei 75/88; N. Ged. 84; Katal. d. Dresd. Galerie 87, 4. A. 99; Dichtung zur Dresd. K. Richter-Feier 90; Wissensch. Verzeichn. d. ält. Gemälde d. Galerie Weber 92; Zu Zweien im Süden, G. 92, 2. A. 93; Was uns die Kunstgesch. lehrt, 1.—4. A. 94; Deutsche Herzen, G. 95, 2. A. 96; Handzeichn. d. Dresd. Kupferstichkab. 96/98.

Wörndl, Friedr., ✠. **Nürnberg**, Egidienplatz 13. (ebda 31/12 63.) **B**: Dämon u. Engel, R. 89; D. neue deut. Reich in Freud u. Leid 90; D. Hohensteiner, Dichtung 94; Wilh. Tell, bearb. für die Jug. 95.

Wörndle v. Adelsfried, Heinr., (k.), ✓, ✠, ♛, Leiter d. Vereinsdruck. **Innsbruck**. (Hötting 16/10 61.) **B**: Ritter Jörg von Frundsberg 86; Dr. Phil. v. Wörndle 93; Hauschronik des Wirths zum weißen Schwanen in d. Salzb. Vorstadt Mülln 94; J. K. v. Wörndle 94. **H**: Lukas R. v. Fllhrichs ausgew. Schriften 93.

Woerner, Roman, neuere Litt., Dr. phil., UDoz. **München**, Türkenstr. 91 III. (Bamberg 5/8 63.) **B**: Novalis' Hymnen an die Nacht und geistl. Lieder 85; Das Nibelungenlied, bearb. und eingel. 88; Henrik

Ibsens Jugenddramen 95; Die Richterin, Sch. (m. C. F. Meyer-Ziegler) 98.

Wörter, Friedr., (k.), ✝, D., o. UPr. a. D., geistl. R. Offenburg, B. (Offenburg 6/12 19.) **B:** D. christl. Lehre üb. d. Verhältn. v. Gnade u. Freiheit 56|60 III; Pelagianismus nach s. Ursprung u. s. Lehre, 2. A. 79; Gedächtnisrede auf F. B. v. Hirscher 67; Zurückweisung d. jüngsten Angriffe auf d. dermal. Vertr. d. kath. Dogmatik an der Univ. Freiburg 67; Prosper v. Aquitanien üb. Gnade u. Freiheit 67; D. Unsterblichkeitslehre in d. philos. Schriften Augustins 90; Geistesentwicklung des hl. Augustinus b. zu s. Taufe 92; Beiträge z. Dogmengesch. des Semipelagianismus 98.

Wohl, Franz, Rennsport- u. Vollblut-Zucht, Chef Red. d. „Sport-Welt". Berlin NW, Louisenstr. 24. I. (Leipzig 22|562.) **Ue:** Vom Start zum Ziel, SportR. 88. ()

Wohlbrück, Olga, VB., Nov., ♪, **Ue:** FR, Schauspielerin. Berlin-Charlottenburg, Grolmanstr. 36. (Wien 5|7 67.) **B:** Aus drei Ländern, N. 90, 2. A. 93; Unauslöschlich, N. 91; Carriere, R. 92; Glück, N. 93; Das Recht auf Glück, Sch. 93; Vater Chaïm u. Pater Benediktus, R. 95; Besond. Umstände halber, L. 95; Aus eigener Kraft, R. 98.

Wohlgemuth, Alex., s. Alex. Oberkofler.

Wohlgemuth, Frau Anna, geb. Stahel, (k.) GDM., ⊙. Rosenheim, Herbstr. 3. (Burgwallbach a. Rhön 28|10 31.) **B:** Latein. Bauer, Vst.; Edelknabe, Sch.; Sibir. Zobeljäger, Sch.; Holzgraf, Sch.; Frau v. Staël; Stolzenhof, N. u. Vst.; Kleeblättchen vom Inn, Kinderkomödie u. Erz.; Wilhelm der Dichter, Schw.; Märchen v. Inn; Der Königsvogel, Märch.; Arthur u. Helly, Jugend-Erz.; Dr. Jansen, N.; Die Geheimnisse d. Lord, N.; Geb.

Wohlgemuth, G., s. Traut.

Wohlgemuth, W., s. Otto de Grahl.

Wohlmuth, Alois (Ps. Erraths), PM., ♪, Hofschausp. München, Lerchenfelderstr. 12 a II. (Brünn 26/6 52.) **B:** Streifzüge e. dtsch. Komödianten 78, 3. A. 91; Neu-Yorker Kunst- u. Straßenbilder 80; Reisemomente 84; Ungeschminkt, autobiograph. Sk. 90; Feldprediger, Op.; Ferienträume 91; Hans Schreier, 2. A. 91; B. Brömel, R.; Aus der Gegenwart, Kom.; D. Komödiant, romant. Sp. 97. ()

Wohlrab, Mart., klass. Ψ, Dr. phil., GR., GRekt. Dresden, Holzhofgasse 2. (Reichenbach i. V. 25|10 34.) **B:** Aufg. z. Einüben d. Formenlehre u. d. syntakt. Regeln d. griech. Sprache 64|65, 70, 74; Platon. Dialoge 65, 69, 75, 77, 80, 81, 84, 87, 89, 91, 95; Gymnasium u. Gegenwart 74; Vier gemeinverständl. Vorträge üb. Platons Lehrer u. Lehren 79; Melusine, Tr. 85; Platonhandschriften 87; Altklass. Realien i. Gymnas. 89, 4. A. 98; Aufsätze über Sokrates und Platon.

Wohlrabe, Wilhelm, ✝, Dr. phil., Rektor. Halle a. S., Taubenstr. 13 III. **B:** Kants Lehre v. Gewissen 80. Ueb. Gewiss. u. Gewissensbildung 83; Beitrag zur Charakteristik ultram. Geschichtsauffassung 86; Präparationen z. profangesch. Quellenstoffen 87; Meier Helmbrecht 84, 88; Lehrplan f. d. Religs-Unterricht 90; Durchführung d. Schulklassen 90; Geistl. Lokalschul-Insp. 91; Fr. Mykonius 72; Gedächtnisrede auf D. Frick 92; Stellung des Aufsatzes im Ges.-Unterr. 92; Vom IX. dtsch. Lehrertage 92; Lehrpläne 93; Stellung d. Herbart. Schule zur Frage der Lehrerbildung 97; Ueb. Sudermanns „Glück im Winkel" 97; Der Lehrer in der Litteratur 98.

Wohlwill, Adolf, ✍, Litt✍, Dr. phil., Prf. Hamburg, Parkallee 27. (Seesen 10|5 43.) **B:** Anfänge d. landständ. Verfassg im Bist. Lüttich 67; Gesch. d. Elsasses 70, 2. A. 71; Weltbürgertum u. Vaterlandsliebe d. Schwaben 75; G. Kerner 86; Befreiung Hamburgs am 18|3 1813 88; Hamburg während der Pestjahre 1712|14 93; Z. Gesch. d. Gottorper Vergleichs vom 27|5 1768 96; A. 3 Jahrh. d. Hamb. Gesch. (1648|1888) 97.

Wohlwill, Emil, Naturw., Dr. phil. Hamburg, Johns Allee 14. (ebda 24|11 35.) **B:** Inquisitionsprozeß des G. Galilei 70; Ist Galilei gefoltert worden? 77; J. F. Martens 77; Entdeckung des Beharrungsgesetzes 84; J. Jungius u. d. Erneuerung atomistischer Lehren im 17. Jahrh. 87; J. Jungius, Festrede 88; Galilei betr. Handschriften d. Hamburger Stadtbibliothek 95.

Woker, Frz. Wilh., (k.), Kirchen✍, D., Domkapitular. Paderborn. (Brilon 5|10 43.) **B:** Nordd. Franziskan.-Missionen d. sächs. Ordens-Provinz v. hl. Kreuz 80; Aus nordd. Missionen 84; Aus d. Papieren Agostino Steffanis 85; A. Steffani 86; Gesch. d. kath. Kirche u. Gemeinde in Hannover u. Celle 89; Christentum u. Sozialdemokratie 91; D. Arbeitsgebiet d. Bonifatius-Ver. 96; Die Vinckesche Prov.-Blindenanst. zu Paderborn u. Soest 97. ()

Wokich, Karl, klass. Ψ, GDir. Wien. XIX, Gymnasiumstr. 83. (Leitmeritz 43.)

Wolde, Heinr. v., s. Eugen v. Voß.

Woldeck, Fritz, s. Felix Wulfsheim.

Woldrich, Joh. Nep., Geol., Anthrop. Dr. phil., ao. UPr. Prag, Karlspl. 21. (Gr. Zdikau 15|7 34.) **B:** Klimatographie des Herzogt. Salzburg 67; Leitfaden f. Zoologie 72, 7. A. 91; Ueb. Caniden aus dem Diluvium 78; Diluviale Fauna von Zuzlawitz 80 f. III; D. ält. Spuren d. Kultur in Mittel-Europa 86; Diluviale europ.-asiat. Säugetierfauna 87; Ueberblick d. Urgesch. d. Menschen 79; Leitf. d. Somatologie d. Menschen 73, 7. A. 88; Reste diluv. Fau-

nen u. d. Menschen aus d. Waldviertel NOesterr. 93; Rukojet tolovedy 75, 2. A. 90; Rukojet zoologie 92. ()

Wolf, Carl, ♛, ●, Dr.phil., Prf., ORealschulOLehrer a. D., Red. d. „Spamerschen Konv.-Lexikon." Eisenach, Luisenstr. 11. (Langensalza $^{14}/_3$ 38.) **B:** Julianus geg. d. Alamannen 64; Leitfaden z. allgem. Gesch. 65, 4. A. 87; Gesch. d. brandenb.-preuß. Staates 68; Lehrbch d. allg. Gesch. 70 III, 6. A. 91; Tabellen z. allg. Gesch. 71, 2. A. 94; Unmittelb. Teile d. ehemaligen röm. deut. Kaiserreiches 73; Schlesien vor u. unt. d. preuß. Herrschaft 94; Histor. Atlas z. mittl. u. neuer. Gesch. 77; (mit Kiepert): Histor. geogr. Schulatlas 79, 7. A. 95; Atlas Antiquus 84; Wandkarten zur mittl. Gesch. 87 ff.; Spamers Gr. Handatlas 96. ()

Wolf, Franz, ●, ✉, RealschDir., Dr. phil. Rochlitz, Sachs. (Pappendorf $^{21}/_{11}$ 51.) **B:** Sachsen in volkswirtsch. Beziehung 89; Klimat. Verhältnisse v. Meißen 90; Nachtr. 91|94; Meißner Ofenindustrie 91; Meißner Gewerbegericht 92; Licht u. Luft, Wasser u. Boden der Städte 93; Festschrift der naturwiss. Ges. Isis zu Meißen 95. ()

Wolf, Julius, ✉, Dr. d. Staatswissensch. o. UProf., H: „Zeitschr. f. Sozialwissenschaft", Breslau, Taschenstr. 19. (Brünn $^{20}/_4$ 62.) **B:** Die Branntweinsteuer 83; D. ostind. Getreidekonkurrenz 86; Die gegenwärtige Wirtschaftskrisis 88; Zur Reform d. schweiz. Notenbankwesens 88; Verstaatlichung der Silberproduktion u. and. Vorschläge z. Währungsfrage 92; System der Sozialpolitik 92; Die Arbeitslosigkeit u. ihre Bekämpfung 95; Börsenreform in d. Schweiz 95; Die Wohnungsfrage als Gegenstand der Sozialpolitik 96.

Wolf, Karl, ⁄, Dialekt, KurhausInsp., Pensionswirt, Leiter der Meraner Volksschausp. Meran, Untermais, Franz Ferdinandquai. (ebda ^{11}|448.) **B:** Meran m. Ober- und Untermais und Umgebung 87; Tiroler Bauernleben 88; Meraner Führer 91; D. Burggräfler 89; Geschichten a. Tirol 91, 96; Tirol i. J. 1809, Bst. 92; Tiroler Helden, Bst. 94; Geschichten aus Tirol 95; Auszug zur Ifelschlacht 95; Drei Erz. 97; Tiroler Gesch. 98; Sixt u. Wastl 98.

Wolf, Karl Gust., Fachkataloge, H: v. „Wolfs Vademecum", Buchhändlr. Leipzig, Zeitzerstr. 3. II. (Klingenthal $^{28}/_6$ 52.)

Wolf, Karl Hermann, Politik, H: des Deutschen Tagbl. „Ostdeutsche Rundschau", Reichsratsabg. u. Landtagsabg. Wien III, Ungargasse 25. (Eger $^{26}/_1$ 62.)

Wolf, Robert, CC., Redakt. d. „Wiener Tagbl." Wien III, Ht. Zollamtsstr. 13. ()

Wolf, Stefan, klass. Ψ, GDir. a. D., SchulR. Czernowitz, Herrengasse 26. (Schönstein $^{12}/_8$ 23.) **B:** Metr. Uebungen in den alten klass. Sprachen 54; Lat. Element.-Grammat. 59; Lat. Uebungsbuch 59; Hist. Rückblick auf d. Gymn.-Reorganisat.-Pläne in Oesterr. 73; Hypatia 80; Freier der Penelope 90. ()

Wolf, Theod., ●, Naturwiss., Dr. phil., Privatgel. Dresden-Plauen, Hohestr. 15. ($^{13}/_2$ 41.) **B:** Hauptw.: Geografía y geologia del Ecuador 92.

Wolf, Viktor (Pf. Arno Deix), ⁄. Dresden, Stephanienstr. 40. (ebda $^{3}/_{10}$ 70.)

Wolf, Vikt., Edler v. Glanvell, Touristik, ⁂, Dr. jur., UDoz. Graz II, Alberstr. 19 pl. (Klagenfurt $^{4}/_9$ 71.) **B:** Führer d. die Pragser Dolomiten 90; Die Canonessammlg. des Cod. Vatican. lat. 1348 97; Studien a. d. canon. Privatrecht I 97, 2. A. 98; Dolomitenführer 98.

Wolf, Wilh., s. Wilh. Wolf Schönmann.

Wolf-Cirian, Frául. Francis, ⁄, Nov., ♀, ℙ. Wien IV, Rainergasse 23. (Schwechat $^{22}/_{10}$ 61.)

Wolf-Harnier, Eduard, LB., Kunstkrit., ♀, Lehrer. Berlin SO, Skalitzerstr. 49 a. (Steinbuschер Glashütte $^{5}/_3$ 59.) **B:** Die Vögel, naturgesch. Charakterbilder 92; Am Quell der Natur, Märchen, Fabeln, Rätsel, Geb. 93 f.; Gesieberte Baukünstler 95. ()

Wolfbauer, Franz, ⊙, Nov. Berlin W, Friedrichstraße 78. (Wien $^{28}|_5$ 71.) **B:** Errare humanum est, Sch.; Die Pharisäer, Sch. ()

Wolfersdorff, Elise Charlotte Freiin von (Pf. Karl Berkow), Roman. Bayreuth. (Graudenz.) **B:** Frauenliebe 74, 86, Wilde Rose 75, 84; Erstarrte Herzen 76, 84; An des Thrones Stufen 77, 87; Vae victis 78, 85; Fürst u. Vasall 81; Wintersonne 83, 95; Um seinetwillen 84; Söhne Gustav Wasas 85; Unter dem Kreuze 87; Aus dunklen Tagen 88; Die Namenlosen 89; Am Hofe Lorenzos 91; Kinderaugen 92; H. Guise 93; Schwestern 95; Schuldlos geopfert 96; Kämpferinnen 97; Der rechte Erbe 81, 96 u. a. Nov.

Wolff, August, Dr. phil., Red. des „Tagbl." Ulm, Kronenstr. 43. (Tübingen $^{13}/_{10}$ 45.) ()

Wolff, Bruno, s. Bruno Wolff-Beckh.

Wolff, Carl, ⊛, Dr. phil., Landes-BauR. Hannover. (Elberfeld $^{1}/_1$ 60.) **B:** Der Kaiserdom in Frankfurt a. M. 92; (mit Jung): Baudenkmäler in Frankfurt a. M., I. Kirchenbauten 96; II. Staatliche Bauten 98; Das Städt. Schwimmbad in Frankfurt a. M. 97.

Wolff, Emil, ⊙, ♛, Prf., GDir. Schleswig. (Westerstede $^{10}|_3$ 45.) **B:** York, Sch. 72; D. Hochmeister, Tr. 82; Herzog Ernst, Tr. 83; Lieber d. Treue 89; Columbus, Dr. 92; Grundriß d. preuß.-deut. sozial-polit. u. Volkswirtschaftsgesch. 98.

Wolff, Eug., Litt. ♛, ♆, Dr. phil., Prof., UDoz. Kiel, Feldstr. 47. (Frankfurt a. O.

$^{28}/_9$ 63.) **B:** Neue Burschenschaft, 3. A. 85; K. G. Lessing 86; O. Blumenthal, 2. A. 87; Jüngste deutsche Litt.-Strömung und das Prinzip d. Modern. 88; J. E. Schlegel 89; Prolegomena der litt.-evolutionist. Poetik 90; Wesen wiss. Litt.-Betrachtung 90; Sardou, Ibsen u. d. Zukunft d. deutsch. Dramas 91; Zola u. d. Grenzen v. Poesie u. Wiss. 91; Gesch. rückwärts? 92; Urkunden zur Gesch. d. neueren deutsch. Litt.: I Briefe v. Heine an Laube, II. Blätter aus dem Werther-Kreis 93; Goethes Leben u. Werke 95; Gottsched's Stellung im deutschen Bildungsleben 95/97 II; Gesch. der deutschen Litt. in d. Gegenw. 96. **H:** Lessing, Mattresse, L. 87; in Kürschners Nat.-Litt.: Luthers Schriften, Kirchenlied b. 16. u. 17. Jahrh., Reinke de vos und satir.-didakt. Dichtung des 16. Jahrh., Zwei Jugendlustsp. v. H. v. Kleist; Meisterwerke von H. v. Kleist.

Wolff, Franz, DDeSchG., BB., ⊙, Nov., ✎, Essay, Theater-Ref. d. Berl. Zeitschr. „Der Türmer". Wien XVII, Zimmermannsplatz 1. (ebda $^{18}/_8$ 58.) **B:** Theodorich, Dr. 91; Ged. 92; Welke Blätter, N. 93; Ein Weihespiel 93; Neue Ged. 93; Novell. 94; Das Glück, ep. Ged. 95; Opfer d. Zeit, Sch. 97.

Wolff, Fritz Claus, Red. an d. „Leipz. Neuesten Nachr." Leipzig, Colonnadenstr. 32 I. (ebda $^{9}/_{10}$ 63.)

Wolff, Georg, ♛, /, Dr. phil., Prf., GOBehr. Frankfurt a. M., Waldschmidtstr. 127. (Neuenheim $^{28}/_8$ 45.) **B:** Krit. Beiträge zur Gesch. Karl des Gr. 72; Römerkastell und das Mithrasheiligtum zu Großkrotzenburg a. Main 82; Röm. Grenzwall b. Hanau 85; Röm. Lager zu Kesselstadt 90.

Wolff, Georg, Red. Velten i. d. Mark. (Märk. Friedland $^{11}/_1$ 63.) **B:** Reminiscenzen, G. 89; Zum Gedächtnis Kaiser Friedrichs III., G. 89; Ist der Antisemitismus ein national. Befreiungskampf? 98, 34. A.

Wolff, Georg Arnold, Germanistik, Dr. phil., Sekr. d. Univ.-Bibl. München, Königinstr. 47. (Leipzig $^{15}/_{10}$ 59.) **H:** Konrad v. Würzburg, Diu Halbe bir 93; Platens Werke (mit Schweizer) I. II. 95.

Wolff, Hans Hugo, Inh. d. litt. Verl. Greiner u. Co., **H:** d. „Feuilleton-Zeitg" Berlin W., Potsdamerstr. 39. (ebda $^{11}/_7$ 65.) *

Wolff, Joh. Jos., (ℓ.), ⊞, Kreisschul-Insp. Zell a. Mosel. (Sinzig $^{17}/_8$ 60.)

Beard.: Lehre Herbarts von d. menschlich. Seele 87; Wegweiser d. d. Arbeiter-Versich. u. d. A.-Schutz, 2. A. 93. **H:** J. F. Herbart, Pädagog. Schrift. 91/95 II; Leseb. f. Fortbildungsschulen 96.

Wolff, Jul., BB., BP., ✎, Roman. Charlottenburg, Fasanenstr. 17. (Quedlinburg $^{16}/_9$ 34.) **B:** Till Eulenspiegel Redivivus, Ep.; Rattenfänger v. Hameln, Ep.; Wilder Jäger, Ep.; Tannhäuser, Ep. II; Singuf, Lieder; Sülfmeister, R. II; Raubgraf, R.; Lurlei, Ep.; Recht d. Hagestolze, R.; Pappenheimer, Ep.; Renata, Ep.; Fliegende Holländer, Ep.; Das schwarze Weib, R.; Assalibe, Ep.; D. Landsknecht v. Cochem, Ep. 98. (sämmtl. in zahlr. Aufl.)

Wolff, Karl, Kunstkritik, /, Red. am „Köln. Tagebl." u. „K. Sonntagsanzeig." Cöln a. Rh., Moltkestr. 69 I. (Essen $^{6}/_9$ 58.) **B:** A. Gänsekiels Berichte 89, 2. A. 91. ()

Wolff, Karl, Publiz., ⚖. Dr. jur., Sparkassendir. Hermannstadt, Großer Ring 13. (Schäßburg $^{11}/_{10}$ 49.) **B:** Zertrümmerg d. Siebenb. Sachsenlebes 76; Magyarisierg in Ung. 79; Sächs. Städte u. ihr Haushalt 81; Steuerlast in d. sächs. Städten 81; Gesch. der Altschifffahrt 86; 50jähr. Gesch. d. Hermannstädter allg. Sparkasse 91. ()

Wolff, Karl, CC., Red. d. „R. Wien. Tagebl." Wien I, Fichtegasse 2a. ()

Wolff, Karl Gustav, Buchhändler. **H:** „Wolffs Vademecum". Leipzig, Zeitzerstr. 3 II. (Klingenthal $^{22}/_6$ 52.)

Wolff, Lion, /, Prediger der Synagogen-Gem. Aschersleben. (Emden $^{18}/_6$ 45.) **B:** Handel der Juden, 3. A. 75; Festtage Israels, 3. A. 87; Judent. u. Patriotismus 78; Humoresken u. Kulturbilder 80, 2. A. 82; Jüd. Lehrer 84; Haus- u. Familienchronik, 10. A. 86; Hochzeitsagenden 86; Trauungsagende 86; Agende f. Prediger 86; Agende f. d. Gottesdienst 87; Univ.-Handbuch f. Prediger u. Kantoren 88; Jugendalbum für Söhne u. Töchter; Traueralbum i. 6. Ausg., 30. A.; Univ.-Handb. f. jüd. Theologen; Kompendium 91; Hochzeits-Hagadah in Versen 91; Deut. Briefsteller 92; Stimmen der Freude, Trau- u. Tischreden 93; Jiskor, Buch d. Erinnerung 93; Liturg. Leitfaden z. Gebetb. 96; Tagebuch für Einjährige 97.

Wolff, Ludw., GDA., ⊙, ✎. Cassel, Wolfsschlucht 9. (ebda $^{21}/_2$ 46.) **B:** Graue Lieder 77, 87; Helle Lieder 78; K. v. Marburg, Dr. 81; Ruth, Dr. 84; Rachegeister, Dr. 84; Pietro Aretino, Dr. 86.

Wolff, P. Odilo, (ℓ.), OSB., Kunst♛, Belletristik, Prior d. Abtei Emaus. Prag. (Cöln $^{18}/_{10}$ 49.) **B:** D. Tempel v. Jerusalem u. seine Maße 87; Beuron, Bilder u. Erinnerungen aus d. Mönchsleben 89, 3. A. 96; Besuche bei U. L. Frau 92.

Wolff, Paul, Kirchen♛, Pfarr. Friedersdorf b. Seelow. (Berlin $^{4}/_9$ 57.) **B:** Ueb. d. Konfirmation u. ihre liturg. Ausgestaltung 86; Entwickelg d. einen christl. Kirche d. Athanasius, Augustin, Luther 89.

Wolff, Paul Alex., BB., Kunstkrit., /, Feuill.-Red. d. „Dresdn. Nachr." Dresden-A., Könneritzstr. 20. (ebda $^{19}/_1$ 71.)

Wolff, Theodor, Kritik, Roman, Correspd. d. „Berl. Tagebl." Paris, Boulevard

Haußmann 53. (Berlin $^{2}/_{5}$ 68.) **B:** J. P. Jacobsen 89; Der Heide, R. 91; Untergang, R. 92; Die Sünder, R. 93; D. stille Insel, Dr. 93; Niemand weiß es, Dr. 94; Die Königin, Dr. 98.

Wolff, Frau Ulla (Pf. Ulr. Frank), PA., ✍, Rom. BerlinW, Kurfürstenstr. 21|22. (Gleiwitz $^{2}/_{4}$ 50.) **B:** Herr Kollege, Sch. 76; Vampyr, Lstsp. 77; Aus Paris, L. 89; Waldgeheimnis. N. 79; Wunderkind, N. 84; Weltl. Beichte, N. 87; Kampf ums Glück, R. 88, 3. A. 89; Frau Ottilie, N., 2. A. 89; Bettlers Heim, N., 2. A. 89; Rechtsanw. Arnau, 3. A. 91; Können Damen allein reisen u. a. Nov., N., 2. A. 92; Der Compagnon, R. 95; Adlig, R. 95; Gestern u. heut, R. 97; D. Frühlingsgnade, N., 2. A. 97; Marg. Eilert, R. 98. **H:** d. Sammelwerkes: Die Berlinerin 97.

Wolff, Wilh., ✪, Dr. jur., RA. Frankfurt a. M., Königswarterstr 19. ($^{11}/_{3}$ 60.) **B:** Im Sonnenschein, Schw. 91; Im Regen, Schw. 91; Nach Madrid! L. 92; In Dingsda, L. 94; Die Höllenbrücke, Sch. 96 (mit R. Jaffé); Der Asra, L. 97 (mit M. Goldschmidt). **Ue:** Daheim, Sch. 90; Ein Millionär a. D., L. 93; Ein goldenes Herz, L. 93; Gemütsmenschen, L. 94; Gleiche Gegner, L. 95; Der Hummer, P. 97. ()

Wolff-Beck, Bruno (Pf. Rol. W. Busson; Bruno Wimperg; Bruno Wolff), BB., Politik, ✍, ✉, Nov. Berlin-Steglitz. (Berlin $^{18}/_{4}$ 60.) **B:** Zitherklänge, G. 86; Muster-Formular für Verlagsverträge 92, 3. Tauf. 98; Wie honoriren unsere Zeitschriften? 98.

Wolffhügel, Gust., Hygiene, Dr. med., o. UP. Göttingen, Wilhelm-Weberstr. 20. ($^{27}/_{8}$ 45.) ()

Wolffram, Hugo, s. Max Stempel.

Wolfram, Georg Karl, ♛, Dr. phil., Kais. Archiv-Dir., **H:** d. „Jahrb d. Gesellsch. f. lothr. Gesch. u. Altertumskunde". Metz-Montigny, Vacquinièrestr. (Allstedt $^{3}/_{12}$ 58.) **B:** Friedrich I. u. d. Wormser Konkordat 83; Straßb. Urkundenbuch IV, 2. A. 88, V 95; Statuette Karls des Großen aus d. Kathedrale zu Metz 91; Les voeux de l'épervier — Kaiser Heinrichs VII. Romfahrt 95; D. Dufresnesche Urkundensig 95.

Wolfsgruber, P. Cölestin, (k.), OSB., ✍, D., Geistl. R., GP., Stift Schotten. Wien (Großalm $^{14}/_{8}$ 48.) **B:** Vater Unser in 10 Betrachtungen, 2. A. 93; Nachfolge Christi dtsch 80, 3. A. 89; G. Gersen 80; Ausgew. Schriften d. h. Epiphanius, dtsch 80; Hortulus animae 84; Gesch. d. Loretokapelle 86; Kaisergruft bei d. Kapuzinern 87; Hofkirche zu St. Augustin 88; Card. Rauscher 88; Gregor der Gr. 90; Die Camaldulenser Eremie auf d. Kahlenberge 91; Chr. A. Card. Migazzi 91; Ostergruß d. hl. Augustinus 91; Carolina Auguste Kaiserin Mutter 93; Negesten aus dem Archive des Stifts Schotten in Mayer, Quellen zur Gesch. der Stadt Wien I. 89—118 95; Augustinus 97. **H:** Joannis Gersen de imitatione Christi 79; Van der navolginge Christi ses boeke 79; De imitatione Christi eum appendice precum 81, 2. A. 89; Rauscher, Predigten üb. die letzten Dinge 88; Hirtenbriefe, 4. Bd. 89; Darstellung der Phil. I 91; Corresp. d. Schottenabtes A. Spindler v. Hofegg 93.

Wolfshagen, C. v., s. Carl Cassau.

Wolfskehl, Karl, Germanist, Dr. phil. Darmstadt, Kasinostr. 22. (ebda $^{17}/_{9}$ 69.) **B:** German. Werbungsgesagen I. 93; Ulais 97. ()

Wolgast, Heinrich, ✍, litt. Essay, Lehrer, Red. der „Jugendschriften-Warte". Hamburg, Ottostr. 18. (Jersbeck i. Holst. $^{26}/_{10}$ 60.) **B:** Ueber Bilderbuch u. Illustration 94; D. Elend unsr. Jugendlitt. 96.

Wolkan, Rud., ✍, Kultur-u. Litt. ✍, Dr. phil., UDoz. u. Amanuensis d. U. Bibl. Czernowitz, Petrowiczgasse 6. (Prelouc $^{21}/_{7}$ 60.) **B:** Stud. z. Reformat.-Gesch. Nordböhm. 82|84; Nordböhm. u. d. Reformat. 85, 2. A. 88; Leipa z. Zeit d. Reformation 88; Pückler-Muskau u. L. Schefer 86; Beiträge zu einer Gesch. d. Reformat. in Böhmen I 87; G. Tectanders von Gabel Reise nach Persien 89; Böhmens Anteil an d. dtsch Litt. d. 16. Jahrh. 90|92 II; D. dtsche Kirchenlied d. böhm. Brüder im 16. Jahrh. 91; Gesch. d. deutsch. Litt. in Böhmen bis z. Ausg. des XVI. Jahrh. 94. **H:** R. Hermans Sonntagsevangelia 94; Deutsche Lieder auf d. Winterkönig 98.

Wolkenhauer, W., ◉, Dr. phil., Red. d. „Deutsch. Geogr. Blätter". Bremen. (Osterode a|H. $^{29}/_{5}$ 45.) **H:** v. Daniels, Kl. illustr. Handbuch d. Geogr. 87, 3. A. 99; dass. (nicht illustr.), 6. A. 98; Landeskde Bremens, 3. A. 98; Leitfaden z. Gesch. d. Kartographie 95.

Wolkenstein-Rodenegg, Arthur Graf (Pf. Arthur von Rodank), ✪, Kämmerer. Schloß Neulengbach, NDe. (Silz in Tirol $^{4}/_{1}$ 37.) **B:** D. Fräulein v. Trostburg, N. 92; Teresina, N. 95; E. Bauernrebell, N. 95; Herr Tünzl, N. 96. ()

Wollenzien, Johannes, ✍, ✉, Gerichtskassen-Rendant. Ostrowo, Pos. (Daberkow $^{15}/_{2}$ 50.) **B:** Gerichtskassenwesen in Preußen 86, 2. A. 88; Gesetz betr. die Pensionierung d. Lehrer und Lehrerinnen an d. öffentl. Volksschulen 86; Standesämter in Preußen 86; Gerichtl. Rechnungslegungswesen i. Pr. 88; Conradi-Krentzlins Examinatorium für die Subalternbeamten d. Preuß. Justizbehörden, 7. A. 89; Buch- und Rechnungsführung bei d. Gefangenen-Arbeitsverdienstkassen und Gefängnis-Oekonomie-Verwaltungen d. Preuß. Justizbehörden 88; Preuß. Gerichtskostengesetz v.

$^{10}|_5$ 51 89; Kosten und Stempelgesetzgebung in Grundbuchs- (Hypothekenbuchs- u. Stockbuchs-) Sachen in d. Preuß. Monarchie 89; Bureau-Verwaltung bei d. Preuß. Justizbehörden 90; Gefängnis-Verwaltung bei den Preuß. Justizbehörden 90; Kal. für Preuß. Justizbeamte 87; Gerichtl. Kalkulatur 93; Leitfaden für die Preuß. Gerichtsvollzieher u. Hilfsgerichtsvollz. 94.

Woller, Theodor, (f.), (recte Wenzlik), ✆, Mitglied des Theaters a. d. Wien. Wien III|1, Ungargasse 12 a. (ebda $^1|_9$ 61.) **B:** 's Stummerl v. Königsee 84; Klosterglöckner 86; 's Dornenschloß 87; D. Nachtwächters gold. Hochzeitstag 88; Erzählg ein. Berchtesgaden. Marterlmalers 90; Was der Waldfriedhof erzählt 91; Salzburgs Nachtwächter-Poesie 92; D. Schmierkomöd. 93; Letzte Worte 95; Die Waldpfarr 96.

Wollmar, Ethnologie, Urgesch., Humoresken, Kritik, Hauptm. a. D. Heidelberg, Rohrbacherstr. 49. **B:** D. deutsche Reichskrieg, Sch. 98.

Wolny, Ewald, Landw. Pflanzenproduktionslehre, Dr. phil., o. ThSchP. München, Georgenstr. 22. (Berlin $^{20}|_8$ 46.) **B:** Der Einfluß d. Pflanzendecke und Beschattung auf die physikal. Eigenschaften u. die Fruchtbarkeit des Bodens 77; Ueber d. Anwendung d. Elektricität bei d. Pflanzenkultur 83; Saat und Pflege d. landw. Kulturpflanzen 85; Die Kultur d. Getreidearten 87; Die Zerfetzung d. organ. Stoffe u. die Humusbildungen 97. *

Wolpert, Adolf, Bauhygiene, Dr. phil., Prof. Nürnberg, Bayreutherstraße 30. (Würzburg $^{19}|_8$ 32.) **B:** Prinzipien d. Ventilation u. Luftheizung 60; Leitfad. z. Verständnis d. Heizgs- u. Ventilations-Apparate 77; Theorie u. Praxis d. Ventilation u. Heizung 80, 2. A. 96; Prüfung u. Verbesserung d. Schulluft 83; 7 Abhandlngen aus d. Wohngs-Hygiene 87; Physik.-chem. Propädeutik (m. H. Wolpert) 96; D. Luft u. die Methoden der Hygrometrie (mit H. Wolpert) 99. **H:** Staebe, Preisschrift üb. d. zweckmäßigsten Ventilationssysteme 78.

Wolpert, Heinr., Hygiene, Dr. med., Arzt, UDoz. d. ✗ u. Assistent am Hyg. Inst. d. U. Berlin C, Klosterstr. 36. (Bliestkastel $^{23}|_1$ 66.) **B:** Ueb. Kohlensäuremessgen 89, 2. A. 90; Einf. Luftprüfungsmethode 92; Physikal.-chem. Propädeutik (m. A. Wolpert) 96; Die Luft und die Methoden der Hygrometrie (m. A. Wolpert) 99.

Wolrad, C., s. W. Eigenbrodt.

Wolter, A., s. Herm. Ziemer.

Wolters, Paul, Archäologie, Dr. phil., Prof., 2. Sekr. d. Kais. d. archäol. Inst. Athen. (Bonn $^1|_9$ 58.) **B:** De epigrammatum graecorum anthologiis 82; D. Gipsabgüsse antiker Bildwerke in hist. Folge erkl. **Bearb.:** C. Friedrichs, Bausteine zur Gesch. d. griech.-röm. Plastik 85.

Wolters, Wilhelm, ✍, Roman, Nov., ✆, Humor, ♪. Dresden, Sedanstr. 1. (ebda $^8|_{11}$ 52.) **B:** Lessing-Gedenkbuch 83, 3. A. 93; Aus der Rentiersecke, Hum. 87, 3. A. 93; Ein Gastspiel, R. 88, 2. A. 94; Sterbliche Götter, R. 94, 2. A. 96; Mädchen am See, R. 93, 2. A. 95; Eine Million, Sch. 94; Geliebt werden, R. 95, 2. A. 98; Indian Summer, Erz. 95; Ach, wenn du wärst mein eigen, Erz. 95; Trag. Konflikte, L. 96; Unehrliche Waffen, Kom. 96; Eine Gewissensfrage, Scherzetto 96; Liebe um Liebe, L. 96; Halkalm, R. 97; Helene Pawlowna, R. 97; D. thörichte Liebe, Sch. 98; Rache, Kom. 98. **Ue:** Gjellerup, G-Dur, Nov. 89; Brueys u. Palaprat, Advokat Patelin, Schw. 97.

Woltersdorf, Gerhard, Hygiene, Dr. med., Arzt. Greifswald, Langestr. 50. (ebda $^5|_{1066}$.) **B:** Ueb. feuchte Wohngn 96. (*)

Woltersdorf, Theodor, ✝, D., Pastor. Greifswald, Pomm., Domstr. 13. (Berlin $^{22}|_{12}$ 34.) **B:** Preuß. Staatsgrundgesetz und die Kirche 73; Rechtsverhältnisse der Greifswalder Pfarrkirchen im MAlt. 88; Leichenreden 88; Z. Gesch. u. Verfassung d. ev. Landeskirche in Preußen 91.

Woltersdorff, Gregor v., s. Paul Feige.

Wolzogen, Ernst Frhr. v., Nov., Roman, ✆, Musik. München, Werneckstr. 9. (Breslau $^{23}|_4$ 55.) **B:** Um 13 Uhr in der Christnacht, Erz. 79, 6. A. 96; Immakulata, Erz. 81; Das Gastgeschenk d. Phantasie, Festsp. 82; Letzte Zopf, L. 84; G. Eliot 85; W. Collins 85; Mieter des Herrn Thadbäus 86; Heiteres u. Weiteres, R. 96, 3. A. 96; Basilla, R. 87; Kinder der Excell., R. 88; Rote Franz, R. 88; Tolle Comteß, R. 89 II; Er photographiert, Hum. 90; Kühle Blonde, R. 91 II; Thronfolger, R. 92 II; Kinder d. Excellenz, L. 90; (m. W. Schumann) Erlebtes, Erlauschtes u. Erlogenes, N., 3. A. 93; Das Lumpengesindel, Dr. 92; Blau Blut, Romanreihe 92 III; Die Entgleisten, R. 93, 3. A. 94; D. gute Krokodil u. a. N., 2. A. 93; Daniela Weert, Sch. 94; Fahnenflucht, R. 94, 4. A. 95; Linksum kehrt! 1.—7. A. 95; Die Erbschleicherinnen, R. 95 II; Ecce Ego! R. 95, 2. A. 96; Die schwere Not, Dr. 96; C. unbeschrieb. Blatt, L. 96; D. Gloria-Hose, N., 1.—15. Tsd. 97; Der Kraft-Mayr, R. 97; Unjammewe, L. 97; Gesch. von lieben, süßen Mädeln, R. 97, 1.—4. A.; Von Peyerl u. a. N. 97, 1.—5. Tsd.; D. Wunderbare, R. 98; Das dritte Geschlecht, R., 1.—20. Tsd. 98; Die hohe Schule, L. 98. **H:** Hans v. Schweinichens eigene Lebensbeschreib. 85. **Ue:** Sheridan, der Nebenbuhler, L. 75; Guide through the Music of the Nibelungs Ring; Don Quijote, Pr. A. 83|84.

Wolzogen, HansPaulFrhr. v., Kulturw, Aesthet., Sprachw., Red. d. „Bayreuth. Blätt." Bayreuth, Lisztstr. 2. (Potsdam 18/11 48.) **B:** Themat. Leitfaden durch R. Wagners Ring d. Nibelung. 76, 4. A. 78, Volksausg. 87; Poetische Lautsymbolik 76; Grundlage u. Aufgabe des Bayreuth. Patronatsver. 77; Nibelungenmythos i. Sage u. Litter. 78; Wagners Siegfried 79; Verrottung u. Errettung d. dtsch. Sprache 80; Prinz, der neuhochdtschen Orthographie 80; Tragödie in Bayreuth u. ihr Satyrspiel, 5. A. 81; Sprache in Wagn. Dichtg., 2. A. 81; Uns. Zeit u. uns. Kunst 81; Vermächtn. Lessings 81; Gesch. u. Gesetze der dtschen Rechtschreibng 81; Was ist Stil, 2. A. 82; Wagner u. dtsche Kultur 82; Erinnergen an R. Wagner 83; Religg. d. Mitleidens 2c. 83; K. Alf. v. Wolzogen, Biogr. 83; Wagners Lebensber. hrsgb. 84; Idealisiernng d. Theaters 85; V. idealen Publik. 85; Wagners Heldengestalten 86, neu bearb. A. 96; Tristan u. Parsifal 86; Kl. Schriften, I: Ueb. Sprache u. Schrift 86, II: Wagneriana 87; Wagners Tristan u. Isolde, 6. A. 91; Themat. Leitfaden dch d. Musik d. Parsifal, 10. A. 91; Liebe Heiland 89; Wagner u. d. Tierwelt 89; Erinnergen an R. Wagner 91 II; Wagnerianer-Spiegel 91; Saint Foix, Op.-Dichtg 93; D. Meermann, nord. Legende 95; Großmeister dtsch. Musik 97; Münchhausen, ein Schelmenstück (mit F. Graf Sporck u. H. Sommer) 97; Rheingold, Sang u. Sage, ill., 98; Augustin, Schw. 98. **Ue:** Beowulf 72; Hartmann v. d. Aue, Arme Heinr. 73; Edda 76; Euripides, Bacchantinnen 77; Schuré, d. musik. Drama 77; Aeschylos, Tragödien 78; Ellis, 1849, d. Aufstand in Dresden 94.

Worm, Fritz, plattd. Humor., Lehrer. H: d. plattd. Wochschr. „De truge Husfründ". Alt-Reddevitz a. Rügen. (Barth in Pomm. 11/7 63.) **B:** De drei Rüganer 95; För Old un Jung 96; Mein Rügenland, Ged. 96; Vom Ostseestrand, G. 96; Mönchguter Bilder 96; Mönchgauder Spaukgesch. 97; Meereslieder, Ged. 98; De Kaiser kümmt, plattd. Lustspill 98.

Wormstall, Dietrich, (k.), B, Lehrer. Crefeld, Steinstr. 61. (Osttilnnen 11/6 60.) **B:** 500 Aufl. im Anschl. a. d. Crüwellsche Lesseb. f. Mittelkl. 92, 2. A. 96; 500 Aufl. im Anschl. a. d. Leseb. v. Gabriel u. Supprian 96; Aufsätze f. Obertl. i. Anschluß a. Crüwell Lesebuch 98.

Wormstall, Jos., (k.), w, Litt.w, B, GP. Münster. (Arnsberg 13/3 29.) **B:** Dtsch. Deklamat. 66; Zu J. Grimms Gesch. d. dtsch. Spr. 66; Ueber d. Tungern u. Bastarnen 68; Herkunft d. Franken v. Troja 68; Ueb. d. Wander. d. Bataver nach den Niederlanden 72; Hesperien 78; Ueber d. Camaver, Bructerer u. Angrivarier 88; Gruß an Westfalen 91; Landeskde d. Prov. Westfalen 94; Annette v. Droste Hülshof, Festschr. 97.

Wossidlo, Rich., Kulturw, GO Lehrer. Waren. (Friedrichshof 26/1 59.) **B:** Volkstümliches aus Mecklenburg 85; Mecklenb. Volksüberlieferungen I Rätsel 97.

Wothe, Anny, s. Anny Mahn.

Wotke, Karl, klass. Ψ, Litt.w, Dr. phil., k. k. GP. Wien III, Hansalgasse 5. (Brünn 27/2 61.) **B:** Homeri Odysseae Epitome 86; Demosthenes, Ausgew. Reden 87, 3. A. 94; Leonardi Bruni Dialogus 89; Eucherii opera I (corpus script. eccles. lat.) 94; Lilius Greg. Gyraldus. De poetis nostrorum temporum 94; D. Genesiskommentar des Pseudoeucherius 97. ()

Wouwermans, Alwin v., Ω-Litter., 𝒻, Maler, Prf. Pilsen. (Tarnopol.) **B:** Farbenlehre f. Kunstgewerbetreibende 78, 2. A. 91; Engelsberg (E. Schön) 82; Gretchen, L.; Stil i. d. bild. Kunst 91, 2. A. 95; Die Farben u. d. Aquarellmalerei 93; Sieg des Realismus, Sch. 93. ()

Wrany, Eugen (Pf. Eug. Raaben), ⚇, Nov., ℞, Dr. jur., Gerichtssekr. Wien XIX, Karl Ludwigstr. 52. (Kuttenberg 15/7 54.) **B:** Weil ich Sie hasse, Madame, L. 82; Feuerprobe, L. 83; Löwenhof, Erz. 84; Lettres de cachet, L. 88; Kl. Geschichten 91; Voltaire u. Lessing, L. 92; Venus Anadyomene, E. 95; Ueber Veruntreuungen an Krankenkassen 93; D. Rechtsfindg u. d. neuen österr. Civilprocesse 97. ()

Wrede, Adolf, Reformationsw, Dr. phil. Göttingen, Geismarstr. 13. (Bücken 18/8 60.) **B:** Einführung d. Reformation im Lüneburgischen dch Herzog Ernst d. Bekenner 87; Herzog Ernst der Bekenner 88. **H:** der deutschen Reichstagsakten unter Karl V. ()

Wrede, Ferd., Germanistik, Ψ, Dr. phil., UDoz. Marburg, Hessen. (Spandau 15/7 63.) **B:** Sprache d. Wandalen 86; Sprache d. Ostgoten 91; D. Sprachatlas des dtschen Reichs (mit G. Wenker) 95. **H:** Stamms Ulfilas, 9. A. (m. M. Heyne) 96.

Wrede, Friedr. Fürst (Friedrich vom Stein), Roman, Nov. Salzburg, Villa Wrede. (ebda 9/2 70.) **B:** D. Laster, R. 93, 2. A. 94; Der Liebe Weh, R. 94; Entnervt, Dr. 94; Blutender Lorbeer, R. 95; Blaue Nov. 98; Pflicht, Dr. 97; Recht auf sich selbst, Dr. 98.

Wrede, Rich., Kritik, ⚒, 𝒻, ⚇, ℞, ⚓, Kult.w, Dr. jur., H: v. „D. Kritik", „Fragen d. öffentl. Lebens" und „Das geistige Berlin". Berlin SW 47, Möckernstraße 79 I. (Braunschweig 27/2 69.) **B:** D. Intern. Corresp.-Association 92; Leitfaden d. Institutionen d. röm. Rechts 93, 2. A. 97; Eine? Dr. 94; Thaten, soc. Dr. 95; Die wirtschaftl. Bedeutg d. Gesellsch. m. b. H. 97; Opfer, e. Freundschaftstragödie 97;

Vom Baume d. Lebens 97; Skizzen, 3. A. 99; Die Körperstrafen bei allen Völkern von d. ält. Zeiten b. auf die Gegenw. 98; Brotneid, Männerfreundschaft, Thron, Ehrenrat. Enthüllungen aus den Berliner Schriftsteller- und Schlaraffenkreisen 98.

Wrede, William, Neuteſt. Wiſſ., Dr., o. UP. Breslau, Goetheſtr. 9. (Bücken [10]/5 59.) **V:** Unterſuchungen z. 1. Klemensbriefe 91; Ueber Aufgabe u. Methode der ſogen. Neuteſt. Theologie 97.

Wrobel, Eduard, ⚓, Dr. phil., GLehr. Roſtock, St. Georgſtr. 75. (Lonkorsz [16]/7 51.) **V:** Arithm. u. geometr. Verhältniſſe, Proportionen u. Progreſſionen m. Anwendung auf Zinſeszins u. Rentenrechnung 85; Phyſik in elementar.-mathem. Behandlng, I Mechanik 85; Leitfaden d. Stereometrie 86, 2. A. 94; Uebgsb. z. Arithmetik und Algebra I 89, 3. A. 98, II 90, 2. A. 97; Anhang 91.

Wrubel, Friedr., Kritik, ✍, ✝, Lic. Dr., Pfarrreſignat. Zürich, Seeſtraße 30 I. (Gleiwitz [1]/10 55.) **V:** Sammlg bergmänn. Sagen 83, n. A. 89; Blumenſtrauß, Feſtſp. 85; Inſtruktiv. Diktierbuch 87; Stenograph 85/86; Allg. ſchweiz. Stenogr.-Ver. 1884, 85, 1885 86; Reformbeſtrebungen in d. kath. Kirche ſeit d. MAlter 87; Sind d. Chriſtenkatholiken eine Sekte, 3. A. 88; Wo Liebe da Friede 89; Ponte Brolla, Erz. a. Teſſin 90; Abriß der Kirchengeſch. 90; Gegen Rom, Vorträge 90; Zu Gott, Pred. 91; D. Wiederzulaſſung d. Jeſuiten 91; Madonna del Sasso, Erz. aus dem Teſſin 83; Giovanni Schio von Vicenza 95; Die Jungfraubahn 97; Die ſchweizer. Nordbahn 97; Die Jungfraubahn 98.

Wülfing, Ernſt, neuere Ψ, Litt., Dr. phil., Privatgelehrter. Bonn, Bonner Thalweg 54. (Elberfeld [15]/12 63.) **V:** Darſtellung d. Syntax in König Alfreds Ueberſetzg v. Gregors d. Gr. Cura Pastoralis, 1. Hälfte 88; Syntax in d. Werken Alfreds des Großen I 94, II 1. 97.

Wülker (**Wülcker**), Richard, angelſächſ. Litt. u. Spr., Dr. phil., o. UP. Leipzig-Gohlis, Bismarckſtr. 5. (Frankfurt a. M. [29]/7 45.) **V:** Ev. Nikodemi 72; Meß-Memorial d. Buchh. M. Harder 73; Altengl. Leſeb. 74/80 II; Fünfzig Feldpoſtbriefe 76; Kl. angelſächſ. Dichtgn 82; Bibliothek der angelſ. Poeſie 81/98 III; Anglo-Saxon and Old English vocabularies 94; Grundr. z. Geſch. d. angelſ. Litter. 84/85; Geſch. d. engl. Litt. v. d. ält. Zeiten bis z. Gegenw. 96.

Wünn, Frl. Anna, WB., FDS., Nov., Kritik, **Ue:** E. Dresden, Falkenſtr. 14. (Potsdam.) **V:** D. Vögleins Bilderbuch, Lyrik. **Ue:** D'Israeli, Lothair; Edwards De Benhams Gelübde 2c.

Wünſche, Aug., ✝ u. Orientaliſt, D., Dr. phil., Prf. Dresden, Albrechtſtr. 15 II. (Hainewalde [22]/7 39.) **V:** Prophet Hoſea 68; Leiden des Meſſias 70; Weisſagung d. Propheten Joel 72; Jeſus in ſ. Stellg zu d. Frauen 72; Lebensfreudige Jeſus 76; N. Beitr. z. Erläut. der Evangelien aus Talmud und Midraſch 78; Talmud 79; Jeruſalem. Talmud 80; Rätſelweisheit d. d. Hebräern 83; Lehre d. 12 Apoſtel 84; Babylon. Talmud 86/89 V; D. Freude in den Schriften des alten Bundes 96; Die Naturbildersprache des A. T.'s 97. **H:** Dtſche Dichter (m. Dr. R. Mahrenholtz) 88; Grundz. d. ſtaatl. u. geiſt. Entwickelg der europ. Völker (m. Dr. R. Mahrenholtz) 88; K. Ch. F. Krauſes handſchriftl. Nachlaß (m. P. Hohlfeld) 82/97 XXXIII; Geſch. d. jüd. Litt. (m. Dr. Winter) 92/95 III. **Ue:** Midraſch Kohelet 80; Schir Haſchirim 80; Bereſchit 81; Eſther 81; Echa 81; Schemoth 82; Debarim 82; Ruth 83; Wajikra 84; Miſchle 85; Bemidbar 85; Peſikta d. Rab. Kahana 85; Midraſch zu den Pſalmen 91. ()

Wünſche, Robert, ✍, Theater, Mitred. d. „Prag. Tagbl.", Inſp. d. Böhm. Nordbahn. Prag, 1003 II. (Landscron [19]/5 48.)

Wünſcher, Harry, ♛ des Ordagaues, Archidiakonus. Neuſtadt (Orla), Schuhgaſſe 113 B. (Hatnichen b. Dornburg (Saale) [13]/1 64.) **V:** Die 2 Linden an der Straße, Dr. 91; Oppurg u. Kolba in d. Geſch. 93; Neuſtädter Kirchengeſch. 94.

Würtenberger, Alex., PA., Roman, Nov., Gartenbau, Red. d. „Deutſch. Ill. Gärtnerzeitg" (München). Dettighofen, Amt Waldshut, Bad. (ebda [19]/9 54.) **V:** Alte Geſch. vom Oberrhein 81; Schwarzwaldſagen u. Geſch. 82, 2. A. 92; D. Salpeterer, Bauerngeſch. aus d. vor. Jahrh. 85; Mitten durch die Feinde, Erz. 87; Die einträgl. Beerenkultur 91; Unſ. heimiſchen Orchideen 92; D. Schlangenliſe, N. 93; Die Schwefelgreth, Dorfgeſch. 94; Odilo, N. 95. ()

Würth, Eduard, (k.), ⚓, Naturꝛc., RLehr. i. P. Darmſtadt, Sandſtr. 12. (Gernsheim a. Rh. [24]/8 31.) **V:** Praktiſch. Rechenbuch f. Schulen 70, 13. A. 81; Realienbuch für Volksſchulen 72, 21. A. 96; Anleitung zur Kenntnis des Weinbaues 74; Dtſchen Weinproduzenten 75; Lehr= u. Aufgabenbuch z. Unterr. i. Kopfrechnen 76; Geometrie f. Volks= u. Fortbildungsſchulen 77; Ueberſicht d. Laubmooſe d. Großherzogt. Heſſen mit Angabe d. b. jetzt bekannt. Fundorte 88.

Württemberger, Arnold, WB., Dr. phil. Berlin-Schöneberg, Colonnenſt. 66. (*)

Würzburg, Arth., ⚷, Dr. med., San. R., Arzt. Berlin NW, Albrechtſtr. 16. ([30]/7 53.) **V:** Die Nahrungsmittel-Geſetzgebung im D. Reiche u. in d. einz. Bundesſtaaten 94; Medizʒ. Bibliogr. 83/93 XI. **H:** Encyklopaedie d. Therapie (m. Liebreich, Mendelſohn) 96.

Würzburger, Eug., Statiſtik, Dr. phil.,

Dr. sc. pol., Dir. d. städt. Statist. Amtes, **Mith:** „Jahrb. deutscher Städte", **H:** „Mitteil. d. Statist. Amtes d. Stadt Dresden". Dresden, Sedanstr. 13. (Bayreuth $^{28}/_{5}$ 58.) **B:** Katalog der Bibliothek des Statist. Amtes 94.

Würzburger, Georg, s. Gg. Eichinger.

Würzner, A., Sprachwiss., Dr. phil., Prf. Wien III, Geologengasse 5. (ebda $^{17}/_{7}$ 55.) **B:** Engl. Lesebuch für höh. Lehranstalten 86, 3. A. 95; Elementarbuch der engl. Sprache 89, 3. A. 96; Grammatik der engl. Sprache 90, 2. A. 97.

Wüst, Albert, ⚙, ✓, Dr. phil., ao. U.-P. Halle, Saale, Händelstr. 10. (Mergentheim $^{28}/_{11}$ 40.) **B:** Theorie der Centrifugalregulatoren 71; Jahresber. über die Fortschritte im landwirtsch. Maschinenwesen, 4. Jahrg. 75, 76—79; Mähemasch. der Neuzeit 75; Leistg der Mähmasch. 75; Leistungen d. Kartoffelerntemaschinen 78; Anleitg z. Gebrauche d. Taschenrechenschiebers 80, 3. A. 95; Landw. Maschinenkunde 82, 2. A. 89; Bericht üb. d. Dampfpflugkonkurrenz (m. C. Bovsen) 82; Anleitung zum Feldmessen u. Nivellieren 88, 4. A. 95; Konkurr. v. Reinigungs- u. Fahr-Masch. 84.

Wukadinović, Spiridion, Litt.✍, Dr. phil. Prag, Univ.-Bibliothek. **B:** Prior in Deutschland 95.

Wulckow, Ernst Richard, Nov., Litt.✍, Essay, Kritik, 🏴, Dr. phil., Schuldirekt. i. P. Darmstadt, Grüner Weg 35. (Danzig $^{1}/_{10}$ 33.) **B:** Luise, Königin v. Pr. 82; Luther u. d. Musik 83; Pädagog. Briefe an e. Mutter 88; Zum religiösen Frieden 93; D. eth. Erziehungsaufgab. unsr. Zeit 94.

Wulff, Adalbert, Reiselitt., Sozialpolit. u. Sozial🏴. Trebbin, Kr. Teltow. (Sellnow, Pomm. $^{31}/_{1}$ 66.) ()

Wulff, Carl, OStA. Marienwerder, WPr. (Brilon $^{20}/_{1}$ 36.) **B:** Neue Märchen u. Erz. I 87, 4. A. 95, II 94; Die Gefängnisse der Justiz-Verwalt. i. Pr. 90, Erg. Bd. 98. ()

Wulff, Leopold, VB., 🎼, Musik🖋, Humor, Dr. phil. Leipzig, Friedrich Augustftr. 9 p. (Stralsund $^{24}/_{1}$ 74.) **B:** Feder u. Feile, Poesie u. Satire 97. ()

Wulff, Ludwig, Krystallographie, Dr. phil., Lehrer a. d. Bürgersch. Schwerin i. M. (Gadebusch $^{25}/_{7}$ 55.)

Wulff, Wilh., BP., Landbau-Insp. a. D. Berlin-Lankwitz, Villa Luise. ($^{28}/_{4}$ 50.)()

Wulfshein, Felix (Pf. Fritz Woldeck), ✓, Nov., ⊙. Berlin W, Eichhornstr. 9. (ebda $^{21}/_{3}$ 40.) **B:** (mit F. Brentano) Felddienst, L.; Aus Berlin. Nichts f. junge Mädchen, Erz. u. Hum. 96 II. ()

Wunderlich, Herm., Deutsche Sprache, Litt., Dr. phil., ao. UPrf. Heidelberg, Brückenstr. 34. (Ulm a. D. $^{16}/_{8}$ 58.) **B:** D. dtsche Satzbau 92; Unsere Umgangsprache in der Eigenart ihrer Satzfügung 94.

Wunderlich, Ludwig, ⚜, spez. Tiergärtnerei, Dr. phil., Dir. d. Zool. Gartens. Cöln, Rh., Riehlerstr. 173. (Weende $^{18}/_{8}$ 59.)

Wunderlich, Frau Marie, geb. Müller, F. Iserlohn. (Luschwitz $^{9}/_{12}$ 51.) **B:** D. zwölf Monate 82, 4. A. 98; Kinderlied, Kinderspiel 86, 2. A. 94; An d. Weichsel, Nom. 92 (Pf. G. Brahmüller).

Wundsam, Jul. B. Ed., ✓, Nov., ⊙, Kritik, ⚓. Zürich-Unterstraß, Walterstr. 1. (Marburg a. d. Drau $^{16}/_{2}$ 65.) **H:** Buch d. Friedens 95, 96.

Wundt, Wilh., ⚓, Dr. med., phil. u. jur., o. UP., GofR., **H:** „Philos. Studien." Leipzig, Goethestr. 6. (Neckarau $^{16}/_{8}$ 32.) **B:** Beiträge zur Theorie d. Sinneswahrnehmung 62; Menschen- u. Tierseele 63 II, 3. A. 97; Mechanik d. Nerven und Nervencentren 71/76 II; Handbuch der mediz. Physik 67; Lehrb. b. Physiologie, 4. A. 78; Grundzüge der physiolog. Psychologie 74, 4. A. 93 II; Logik 80/83 II, 2. A. 93/95; Essays 85; Ethik 86, 2. A. 92; Zur Moral der litter. Kritik 87; System d. Philosophie 89, 2. A. 97; Grundr. d. Psychology. 96, 2. A. 97. ()

Wundtke, Max A. F. (Pf. Max Alfr. Ferdinand, Godegisel, Erich Migge, Martin Wewurt, Rolandt), 🎼, Nov., ✓, Sozialpol. Schulfrage, Kunst, ⚓, ⊙, Roman, Humor, Satire, **Uc:** F, Red. b. „Dresdner Zeitg". Dresden-A. 14. (Frankfurt a. O. $^{8}/_{8}$ 63.) **B:** Heidelblumen 84; Zur Psychol. d. Liebe 88, 2. A. 95; Liebesweben 89, 2. A. 97; Wildlinge, lyr. u. satyr. Dichtg 93; Vergeben? Nov. 95; D. Rache d. Zarin, L. 95; Kleine Bosheiten, Satiren 95; D. Schule d. Zukunft, 1.-5. A. 95; E. schuldvoll Leben, R., 95/96 III; Schicksal? R. 97; Humoresken 99.

Wunschmann, Gustav, ⊙, Kritik, ✓, Erz., Red. d. „N. Stett. Ztg." Stettin, Gr. Wollweberstr. 28. (Berlin $^{2}/_{8}$ 44.) **B:** Landolin, Sch.; J. Nettelbeck, 3. A.; E. feste Burg ist unser Gott, 3. A.; Kommandant v. Spandau, 2. A.; Hans Birkenstock, 2. A.

Wupper, A. D., s. Carl Limprecht.

Wurm, Emanuel, 🖃, chem. ⚙, Roman, M. d. R., **H:** des „Volksler." Berlin W, Kirchbachstr. 16. (Breslau $^{16}/_{8}$ 57.) **B:** Volksernährung wie sie ist u. wie sie sein soll 88; Naturerkenntnis im Lichte d. Darwinismus 89, 3. A. 91; Lebenshaltung d. dtschn Arbeiter 92; Volkslexikon, Nachschlagebuch für sämtl. Wissenszweige 94/98 IV; Sozialdemokratie u. Reichstag 98.

Wurm, Franz, 🏴, ▲, k. k. OR Schul-Dir. Rakonic. (Bystritz $^{8}/_{9}$ 45.) **B:** Ueb. sexuellen Fortpflanzungsapparat bei den kryptogam. Gewächsen 75; Basalt u. Phonolithkuppen d. Umg. v. B.-Leipa 82; Phänolog. Beobachtgen 84; Teufelsmauer zw.

Oschitz und Böhm.-Aicha 84; Kummergeb. d. umlieg. Teiche u. deren Flora 87; Phänolog. Beobachtgen u. Beitr. zur Flora v. B.-Leipa 89; D. Faustphuhn in Nordböhmen 88, 89; Melilithbasalte v. B.-Leipa 90; Ueb. Grünsteine d. Schluckenauer u. Nixdorfer Gegend 90; Ueb. das Vorkommen einiger seltener Nager i. Nordböhm. 94; D. Flechten d. Umg. v. B.-Leipa 95; Petrograph. Studien aus Nböhmen 97.

Wurm, Herm. Jos., ✝, ♛, Dr. phil., Pfarrer. Hausberge, Porta Westfalica. (Paderborn [5]62.) **B:** Gottfried v. Langres 86; Der heil. Bernhard 91; Cardinal Albornoz 93; Bau- und Kunstdenkmäler der Prov. Westfalen, Kreis Minden, Gesch. Einl. 99. **Bearb.:** Rohrbachers Kirchengesch. Bd. XIX 98.

Wurm, W., ⚷, Dr. med., HofR., Badearzt. Bad Teinach, Württbg. (Nürnberg [4]4 31.) **B:** Physikal. Heilmethoden 57; D. Wasser 82; Auerwild, 2. A. 85; Auerhahnjäger 88; Teinach, 7. A. 95; Waldgeheimnisse 92, 2. A. 95; Tier- u. Menschenseele 96; Walbhühnerjagd 97; Naturgesch. d. mitteleurop. Tiere der hohen Jagd 98; Auf, d. Fuchs! 98; Sammelwerk, Hohe Jagd 98|99.

Wurster, Paul, christl. Liebesthätigk., Dr. phil., ev. Pfarr. Heilbronn, Karlstr. 28. (Hohenstaufen [6]12 60.) **B:** G. Werners Leben u. Wirken 88; Drei Tage aus Gellerts Leben (Dramat.) 91; Lehre v. d. innern Mission 95; Christl. Glaubens- u. Sittenlehre f. ORealsch. u. RealG. 96. ()

Wurth, Heinr. v. d., f. C. H. W. Carstens.

Wurzbach, Alfred, Ritter v. Tannenberg, ♘♛, Kritik, Dr. phil. Wien IV, Margarethenstr. 5. (Lemberg[22]746.) **B:** Laura, N. 74; Lieder an e. Frau 81; Name u. Herkunft d. Meisters E. S. v. Jahre 1466 83; Zeitgenossen 70; Meister der niederl. u. span. Schule 78; Franz. Maler d. 18. Jahrh. 80; A. Houbrakens Schouwbourgh d. niederl. Maler 80; M. Schongauer 80; Gold. Bibel 81; Gesch. d. holl. Malerei 85; Rembrandt-Gallerie 86.

Wurzbach, Alfred jun., Ritter v. Tannenberg (Pf. Wolfgang v. Wurzbach), Kritik u. Litt. ♛. Wien IV, Margarethenstr. 5. **B:** Lope de Vega u. seine Komödien 99.*

Wurzbach, Wolfgang v., f. Alfr. Wurzbach jun.

Wustmann, G., ♘ u. Litt. ♛, Dr. phil., O Bibl. u. Archiv-Dir. Leipzig-Gohlis, Lindenstr. 10. (Dresden [23]5 44.) **B:** Apelles' Leben u. Werke 70; H. Lotter, Biogr. 75; Vertraute Gesellsch. in Leipzig 80; Aus Leipzigs Vergangenh. 85, N. F. 98; Alumneumserinnerungen 90; Allerhand Sprachdummheiten 91, 2. A. 96; Das Leipziger Stadtwappen 97. **H:** Goethes Götz 71; Freischießen zu Leipzig 1559 84; Als d. Großvater die Großmutter nahm 85, 3. A. 95; Quellen z. Geschichte Leipzigs I 89; Leipzig durch 3 Jahrhunderte 90; D. sprichwörtl. Redensarten 94, 5. A. 94; Quellen z. Geschichte Leipzigs 95 II; D. Leipziger Student vor 100 Jahren 97; Bilderbuch aus der Gesch. Leipzigs 97. [ten.

Wuthenow, Alwine, f. Ammariek-Schul-

Wuttke, Konrad, ♛, Dr. phil., kgl. Archivar. Breslau, Ohlauufer 42. (Berlin [3]10 61.) **B:** Beitr. z. Gesch. d. Gr. Städtebundkrieges f. d. Jahr 1387 f. 87; D. Versorgung Schlesiens mit Salz 94; Merkbuch d. Hans v. Schweinichen 95; D. Breslauer Messe 95; Urkunden u. Akten z. Gesch. der schles. Oberschiffahrt 96; Studien üb. die Entwicklung d. Bergregals i. Schlesien 97.

Wuttke, Rob., Dr. jur. u. phil., ♛, ⚖, Dozent für Nat.-Oek. an d. Gehestiftung. Dresden, Ludwig Richterstr. 1. **B:** Anfechtung des Kaufvertrages wegen laesio enormis 87; Einführung d. Landaccise u. d. Generalkonsumtionsaccise in Kursachsen 90; Gesindeordgen u. Gesindezwangsdienst in Sachsen bis 1835 93; Vorwort z. Williams Made in Germany (Uebers.) 96; D. erwerbsthät. Frauen im deut. Reiche 97.

Wuttke-Biller, Frau E. (Pf. E. Biller), Jugendschrift., Erz. Dresden, Ludwig Richterstr. 1. **B:** Puppenfamilie 88, 2. A. 91; Im Reiche der Heinzelmännchen 88; Heinz d. Latein. 84, 2. A. 91; Barb. Ittenhausen 84, 6. A. 89; Feurige Kohlen 85; Minchen, d. kluge Puppe, 2. A. 90; D. Macht des Goldes 87; Gute Schwester Anna 87; Aus vier Jahrh. 87; Unter dem Scepter d. Hofmeisterin 88, 92; Markgräfin Barbara v. Brandenburg 85, 2. A.; Ein Mann, ein Wort 88; Lidas Puppe, 5. A. 85; Kleine Musterwirtschaft, 3. A. 94; Glückl. Ferien 89, 2. A. 94; Haustöchterchen, 4. A. 92; Ulli 86, 4. A. 91; Unf. Aelteste 89, 2. A. 93; D. Geschwist. 90; D. Konfusionstante 91, 2. A.; Backfischchens Tageb. 92; Liebe Großmama 93; Jüngste 96; Puppenparadies 96; Pflicht 96.

Wychgram, Jakob, Ψ, Litt. ♛, Dr. phil., Prf., Direkt. d. städt. höh. Mädchenschule und d. Lehrerinnenseminars. **H:** „Zeitschr. f. ausländ. Unterrichtswes.“ Leipzig, Rosenthalgasse 13. (Emden [3]8 58.) **B:** A. Muffato 80; Juan Luis Vives ausgew. Schriften 82; J. L. Vives Schriften über weibl. Bildung 83; J. L. Vivis Satellitium animae 83; Weibl. Unterrichtswesen in Frankreich 86; Lehrb. d. allgem. Gesch. 86; Höheres Mädchenschulwes. i. Deutschl. 86; L'instruction publique des femmes en France 89; Dtsche Litt.-Gesch. 91, 3. A. 96; Schillers Leben 95, 3. A. 98; Handb. d. höh. Mädchenschulwesens 97, D. dtsche Volkstum u. d. deutsche Litt. 98. **H:** Pestalozzi, Lienhard u. Gertrud 88; Cervantes-Florian, Don Quichotte 88; Kleist, Mich.

Kohlhaas; Daudet, ausgew. Erz.; Schiller, Jungfrau v. Orleans; Goethe, Hermann und Dorothea 89; Redneriſche Proſa 91; Choix de nouvelles modern. 91 III. **Red.**: Velhagen u. Klaſing, Dtſche SchulA. 89ff.

Wyneken, Alex., Chefred. d. „Königsberg. Allg. Zeitg". Königsberg i. Pr., Theaterſtr. 11. (Hildesheim [16]/4 48.)

Wyneken, Ernſt Fr., ♃, ☿, †, Kritik, ✎, Dr. phil., Paſt. Edesheim i. Hannover. (Bützfleth b. Stade [12]/4 40.) **V:** Was will die allgem. luth. Konferenz? 68; Naturgeſetz b. Seele od. Herbart u. Schopenhauer 69; Zur Logik des Proteſtantenver. 73; Städt. Töchterſch. zu Stade 76; Weltgeſch. Bedeut. des mod. Sozialismus 76; Verſe u. Reime 76; Konſervative Ziele für d. Gegenwart u. d. Bedeutung d. Vereinsrechts für die Zukunft 78; Herr von Bennigſen 81; Vater unſer als Inbegriff alles Gebets 82; D. evang. Pfarr. und die ſoz. Frage 91; Mod. realiſt. Litt. im Lichte d. Ethik u. Aeſthetik IV; A. Bebel 92; Um was handelt es ſich beim Fall Harnack? 93; D. heil. Vaterunſer am Kreuz 93; D. ſoz. Zukunftsſtaat 94; D. Weſen d. Theol. als Wiſſenſch. 97; E. Reichstagswahl-Pred. 98.

Wyneken, Wilhelm, Politik, Dr. phil., Red. d. „Hannoverſch. Couriers". Hannover, Lutherſtr. 42. (Oſterholz [1]/5 62.) **V:** D. Landfrieden in Deutſchland v. Rudolf v. Habsburg bis Heinrich VII. 87.

Wyß, Arth., ♛, Dr. phil., Haus- und Staatsarchivar, Archivrat. Darmſtadt, Bleichſtr. 26. (Homburg 5/4 52.) **V:** Limburg. Chronik 75, 83; Heſſ. Urkundenbuch 79/98; Eb. Windecks Buch v. Kaiſer Sigmund u. ſeine Ueberlieferung 94. ()

X.

Xanthippos, ſ. Ludw. Hamann.

Xanthippus, ſ. Franz Sandvoß.

Y.

York, B. v., ſ. Bertha Wegener.

York, H., ſ. Heinr. Steiner.

Young, Guſtav (Pſ. Guſtl v. Lerchenfeld), (L.), ✎, Humor. Perchtoldsdorf b. Wien. (Wien [10]/10 46.) **V:** Zum Lachen, Erz. u. Ged. 97. ()

Z.

Zabel, Eug., VB., BP., ✪, Nov., Eſſay, ✎, Theater-Kritik, Red. d. „Nat.-Zeitg", **Ue:** RF. Charlottenburg, Goetheſtr. 9 III. (Königsberg [28]/12 51.) **V:** Auerbach 82; Turgenjew 83; Litt. Streifzüge durch Rußl. 84, 2. A. 85; Graf Schack 86; Getrennte Herzen, N.; D. Stammtiſch u. a. Nov.; Bauernfänger. L.; Mitternachtsſonne, L.; Die Beſcheidenen, L.; Raskolnikow, Sch. (mit E. Koppel); Verfehlter Beruf, L. (m. Fr. Dernburg); D. Gymnaſialdirekt., Dr. (m. A. Bock); Frettchen, Haideröslein (m. l'Allemand); A. Rubinſtein, H. v. Bülow; Dietital. Schauſpielkunſt in Deutſchl.; Bühnenbearbeitungen d. Dramen von Turgenjew: Natalie, Provinzialin, Abend in Sorrent, Junggeſelle, Gnadenbrot; v. Lockroy u. Badons: Duell u. Richelieu; v. Sophokles: König Oedipus u. Oedipus auf Kolonos; von A. Daudet: Der Kampf ums Daſein; v. Lope de Vega: D. Tugendwächter und die ſchöne Toledanerin; Wereſchtſchagin, Kriegskorreſp., N. u. Lebenserinnerungen; Fürſt Sſumbatow, Im Dienſt, Dr.; Weymann u. Roſe: Note Eminenz, Sch.; Im Reiche des Zaren 97; Zur mod. Dramaturgie 98 II.

Zabel, Rudolf, Eſſay, ✎, ✪, Völkerkde, Theat.- u. Buch-Kritik, Chefred. d. „Oelsnitzer Tagebl." **H:** d. „Akademiſch. Rundſchau", „Leipzig. Univ.-Ztg.", **MitH:** d. „Muſenalmanach deut. Stud." Oelsnitz i. V., Bahnhofſtr. 38. (Wollin [1]/9 76.) **V:** D. Tirol. Bergfahrt, P. (m. Thenau) 97; Cuba, polit., ſoz. u. wirtſch. Entwicklung d. Inſel, 1. u. 2. A. 98.

Zach, Adalbert, PA., CP., Journaliſt, Red. d. „Fremdenblatt" u. d. „Wr. Allg. Zeitg." Wien IX, Hörlgaſſe 16. (Oberndorf-Weikertſchlag [18]/4 50.)

Zacharias, Eduard, ✎, Dr. phil. nat., Prof., Dir. d. botan. Gart. Hamburg, Sophienterraſſe 15a. (Berlin [16]/5 52.)

Zacharias, Otto, naturwiſſ. ♈, Eſſay, Dr. phil., Dir. d. biolog. Station a. Gr. Plöner See in Holſt. Plön. (Leipzig [27]/4 46.) **V:** Entwicklungstheorie 76; Darwin 82; Bevölkerungsfrage 2c., 5. A. 92; Gelöſte u. ungelöſte Probleme d. Naturforſchung 85; Berichte über Seen-Unterſuchungen 85/88; Mikroſkop und mikroſkopiſche Methoden, 4. A. 86; Mikroſk. Arbeiten im Archiv f. mikr. Anatomie 87; Bild u. Skizzen aus d. Naturleben 89; Tier- u. Pflanzenwelt d. Süßwaſſers 91 II; Katechismus d. Darwinismus 92. **H:** Vogel, Das Mikroſkop, 4. A.; Forſchungsberichte a. d. biolog. Station zu Plön 92/98 VII.

Zache, Walther (Pſ. Harald Stein), ✪, Nov., Germaniſtik, cand. phil., Hauslehr. Berlin-Wilmersdorf, Uhlandſtr. 100, Ecke Wilhelms-Aue. (Berlin [15]/4 74.) **V:** D. Leichenwagen, Nov. 93; Wulfila, Abriß b. Got. ſ. Anf. 96; Deut. Monatsnam. 97. ()

Zacher, Albert, Politik, ✎, Dr. phil., Correſp. d. „Frankf. Zeitng." Rom, Via Gregoriana 12. (Bonn [20]/2 61.) **V:** Don José Echegaray 92. *

Zacher, G., foziale Frage, Dr. jur., G.-RegR. Berlin W, Taubenſtr. 1. (Königsberg [20]/6 54.) **V:** Note Internat. 84. ()

Zacher, Konr., Ψ, Dr. phil., ao. Pd. Breslau, Breiteſtr. 18. (Halle a. S. [18]/1 51.) **V:** De prioris nominum compo-

sitorum Graecorum partis formatione 73; De nominibus Graecis in aios 77; Zur griech. Nominalkomposition 86; Aussprache des Griech. 88; Handschriften und Klassen der Aristophanisscholien 88; Aristophanis Equites ed. 97; Aristophanes-Studien I 98.

Zaeslin, Emanuel, ✪. Rom, Via Nomentana 59 B. (Basel $^{15}/_{7}$ 62.) **B:** Indien u. Indier, Reiseblätter 89; Samuel Henzi, Dr. 92; Elsi, Dr. 95; Invelte 94|97 II; E. Tragödie, ein Lustspiel, ein Scherzo 96. ()

Zahn, Adolf, ♛ und Lehre d. reform. Kirche, D. u. Lic., Pfr. Stuttgart, Reinsburgstr. 56. (Mützenow $^{28}/_{9}$ 34.) **B:** Kleophea Zahn 60; Mitteilgen üb. d. Domprediger und die Zöglinge Calvins in Halle 63|64; Gutes Recht d. reformirten Bekenntnisses in Anhalt 66; Furcht und Hoffnung der reform. Kirche Deutschl. 67; Predigt üb. 5. Mos. 32, 3—7, 67; Reform. Abendmahlsfeier 67; Wanderung durch d. heilige Schrift 69; Kriegspredigten 70; Mitteil. üb. d. reform. Gemeinden i. Osten Preußens 71; Einfluß d. reform. Kirche auf Preußens Größe 72; De notione peccati 72; Gedanken e. Evangelischen üb. d. Kirchengesetze 73; Erfahrungen d. Wiedergeborenen 75; Akad. Vorlesungen 76|84; Gesetz Gottes 76; Frauenbriefe, 3. A. 76; Familie Zahn 81; Großvater Daniel v. d. Heydt 81, 2. A. 83; Meine Jugendzeit 82; Sendschr. a. H. Prof. Sohm in Straßburg 82; Kirchenraub 82; Ursachen des Niederganges der reform. Kirche in Deutschland 82; Calvins Urteile üb. Luther 83; Aus d. Leben eines reform. Pastors 85; Zwinglis Verdienste um die bibl. Abendmahlslehre 84; Federzeichnungen aus der Umgebung v. Stuttgart, 2. A. 85; Ultramont. Presse i. Schwaben 86; Feier zum Gedächtnis d. Aufhebung d. Ediktes v. Nantes 85; Evang. Schwaben 86; Abriß einer Gesch. d. evang. Kirche a. d. europ. Festlande i. 19. Jahrh. 86, 3. A. 93; Predigten 86; Gang durchs Wupperthal 87; Betrachtungen üb. Röm. 12. 89; Abriß ein. Gesch. d. ev. Kirche i. Amerika 89; Deuteronomium 90; Abriß d. Gesch. d. evang. Kirche im brit. Weltreich 91; Wanderung durch Schrift u. Gesch. 91; Landsch. Bilder aus d. Umg. v. Stuttgart, 4. A. 92; Ernste Blicke i. d. Wahn d. mod. Kritik d. A. T. 93, 2. Folge 94; Was lehrt man gegenw. an der Univ. Halle-Wittenberg üb. d. A. T. 94; D. beid. letzten Lebensjahre v. J. Calvin 95; Israelit. u. jüd. Gesch. v. Wellhausen 95; Sozialdemokr. u. Theol. 95; E. Winter in Tübingen 96; Ph. Melanchthon u. d. Gesetz Moses 97; Vorträge 98. **H:** Wichelhaus, Vorlesungen üb. d. AT. 91 f.

Zahn, Ernst, Nov., ✎, ✪, Bahnhofrestaur. Göschenen, Schweiz. (Zürich $^{24}/_{1}$ 67.) **B:** Herzenskämpfe, Erz. 93; In den Wind, G. 94, 2. A. 96; Echo, N. 95; Bergvolk, 3 Nov. 96; Neue Bergnov. 98; Drei Behaim, N. 98; Sabine Rennerin, Sch. 99.

Zahn, Josef v., Dr. phil., Landes-Archiv-Dir., Prf., Reg R. Graz, Glacisstr. 43. (Groß-Enzersdorf $^{22}/_{10}$ 31.) **B:** Freising Urbare u. Sal- u. Copialbücher m. Bezug auf Oesterr. 61; Feste Sachsengang u. ihre Besitzer 62; Anonymi Leobiensis chronicon 65; Ueber Ordnung der Urkunden 67; Codex diplom. Austriaco-Frisingensis 70|75 III; Oestr. Gesch. f. d. Volk 69; Urkundenbuch des Herzogt. Steiermark 75|79 II; Codex. Diplomat. Austro-Friulanus 78; Friaulische Studien I 79; Deut. Burgen in Friaul 83; Frau M. E. Stampfer Hausbuch 87; Gesch. d. Herrschaften Hernstein, Starhemberg und Emmerberg 88; Landhaus in Graz, polit. Gesch. 90; Ortsnamenbuch der Steiermark im MA. 93; Styriaca 94, N. F. 96; Steir. Miszellen 99.

Zahn, Theodor, ✝, D. o. UP. Erlangen. (Mörs $^{10}/_{10}$ 38.) **B:** Marcellus v. Ancyra 67; Hirt d. Hermas untersucht 68; Ignatius von Antiochien 73; Ignatii et Polycarpi epistulae fragmenta, martyria 76; Constantin d. Gr. u. d. Kirche 76; Weltverkehr und Kirche während der 3 ersten Jahrh. 77; Gesch. d. Sonntags in der alten Kirche 78; Sklaverei und Christent. in der alten Welt 79; Acta Joannis unter Benutz. von Tischendorfs Nachlaß bearb. 80; Forschgen zur Gesch. d. neuest. Kanons und der altkirchlich. Litt. 81|93 V; Cyprian von Antiochien und d. deutsche Faustsage 89; Anbetung Jesu im Zeitalter der Apostel 85; Missionsmethod. i. dems. 86; Gesch. d. neutest. Kanons 88|92 II; Das apostol. Symbolum 93, 2. A. 93; Bibelwort im Volksmunde 93; Kampf um das Apostolikum 93; Skizzen aus dem Leben d. alten Kirche 94, 2. A. 98; Epiktet u. s. Verhältnis z. Christent. 94, 2. A. 95; Einleitg in d. N. T. 97|99 II.

Zahn, Wilh., ♛, ev. Pfarrer. Tangermünde, Pfarrhof 2. (Rehfeld b. Torgau $^{25}/_{7}$ 48.) **B:** Gesch. der Altmark 91 f. II; Heimatskunde der Altmark 92; Spezialkarte der Altmark 94. ()

Zak, P. Alphons, (k.), ♛, Statistik, reg. Prämonstratenser-Chorherr v. Geras u. Pfarrer. Pernegg, Post Hötzelsdorf, N.-Oest. 1. (Horažďiowitz, Böhm. $^{15}/_{2}$ 68.) **B:** Werke d. hl. Norbertus in uns. Tagen 96; Eibenstein u. Primersdorf 95|96. **H:** D. leidende Herz Jesu 97.

Zallinger, Otto v., Rechts- u. Staatswissf., Dr. jur., o. UP. Wien VIII, Piaristengasse 62. (Bozen $^{27}/_{11}$ 56.) **B:** Ministeriales u. Milites, Untersuchungen über d. ritterl. Unfreien i. 12. u. 13. Jahrh. 78; Schöffenbarfreien des Sachsenspiegels 87; D. Verfahren gegen d. landschädl. Leute i. Süddeutschland 95; Wesen u. Ursprung d.

Formalismus im altdeutsch. Privatrecht 98.

Zalten, Georg, s. Georg Latz.

Zander, Anton, Gelehrer. Linz, Rheinl. (Nachen ^{8}|9 66.)

Zander, Richard, ✍, Dr. phil., ao. UP. Königsberg, Pr. (^{18}|7 55.) ()

Zangemeister, Karl Fr. W., klass. Ψ, röm. Epigraph., o. Hon. UP., OBibl., GHofR. Heidelberg, Gaisbergstr. 39. (Hallungen, S.-Gotha ^{28}|11 37.) **B:** Inscriptiones parietariae, Pompeianae, Herculanenses, Stabianae 71; Exempla codicum Latinorum litteris maiusculis script. (m. W. Wattenbach) 76|78; Univ.-Bibl. Heidelb. 77; Exempla Supplementum 79; Orosius historiae adversum paganos 82; D. Schmalkald. Artikel 83; Glandes plumbeae Latine inscriptae 85; System des Real-Katalogs d. UBibl. Heidelberg 85 u. 93; Ansichten des Heidelb. Schlosses 86 u. 90; Pfälz. Bibliograph 86; Th. Mommsen als Schriftst. 87; Entstehung d. röm. Zahlzeichen 87; Orosius, Textausg. 89; D. Wappen d. großen Heidelb. Liederhandschr. 92; Bruchstücke der altsächs. Bibeldichtung 94; Tabulae ceratae Pompeis repertae a. 1875 et 1887, 98.

Zapf, Georg (Pf. Siegfr. Reinhold), ✍, Epos, Nov., ♪, Musikästhetik, ☋, Sozialpolitik, Staatsbahnbeamt. Salzburg, Faberstr. 17. (Eger ^{30}|8 67.) **B:** Betulius 87; Fausts Jugend, Ahasvers Tod, G. 89; Harte Lose, N. 88; Im Fluge durch d. deutsche Mekka 88; Herrn von Rodenstein, Op. 88; Litt. Gesch. des Egerlandes 90; Herrn v. Rodenstein 94 II; Hist. Entwickelung u. Bedeutg d. österr. Staatsbeamtentums 97.

Zapf, Ludw., ✍, Ethnogr., ✍, ♪. München g, Maxplatz 354. (ebda ^{16}|12 29.) **B:** Sagenkreis d. Fichtelgebirges 75; Im Fichtelgeb., G. 74; Aus d. Heimat, Erz. 75; H. Thomas v. Absberg 76; Waldsteinbuch 86; Unter d. Vorfahren 88; Fichtelgeb. im Lichte d. Poesie 90; Fichtelgeb.-Album 92.

Zapp, Arth., BP., SchG., Sprachwiss., Nov., Rom., ♪, ☋, **Uc:** EF. Berlin-Charlottenburg, Goethestr. 31. (Luckau ^{16}|9 52.) **B:** Aus Kleindeutschland 86; Cours de Langue française 86; Rose v. Sesenheim, N. 86; Ins Bad, Sk. 87; Vom Babel a. d. Spree, N. 87; Natural. Unterhaltungsbibl.; Lüge d. Ehe, N. 87, 10. A. 97; Sodom, N. 87, 10. A. 97; Wie d. jung. Mädchen lieben, N. 87, 10. A. 97; Lieutn. Don Juan, N. 88, 7. A. 97; Premièren, N. 89; Käthchens erste Liebe, N. 89; Im neuen Sparta, R. 90, 3. A. 97; B. „frischen, fröhlichen" Krieg 90; Erste Schlacht u. a. N. 90; Konvenienzheirat, R. 91; O Maienzeit, o Liebestraum, N. 91; Vom Stamm d. Helena, N. 91; Außerhalb d. Gesellschaft, Sch. 91; Wie man d. Krieg abschafft (anon.) 92; Aus dem Eheleben, Sk. 92; Mila, L. 92; Offizierehre, R. 93; D. Ibsenbund, N. 93; D. Frau Lieut., R. 93; Die Frau des Dichters, R. 94; Der neue Don Quixote, R. 94; Ein Lieutenant a. D., R. 94; Martha u. Maria, R. 95; D. tolle Schmettwitz, R. 95; D. Französin, R. 95; Versorgungsehe, R. 95; D. Erbprinzen Weltreise, hum. R. 95; Offizierstöchter, R. 96; Bei fremden Leuten, R. 96; Die schöne Helene, R. 96; Standesehre, R. 97; Der Kampf um den Dollar, R. 97; Vornehme Proletarier, R. 97; Drei Mädchen, R. 97; Galatea, R. 98; Tod für Tod, R. 98; Die Schauspielerin, R. 98.

Zapp, Aug., Politik, ♪, KulturΨ, Dr. phil. Obermais b. Meran, Villa Schweizerhof. (Altdamm ^{28}|5 15.) **B:** Gesch. d. franz.-deut. Krieges 71; Die deutschen Frauen, 2. A. 73; Aus m. Leben 88.

Zapp, Frau Hedwig, geb. Scharfenort, Gatt. v. Arth. Zapp. Charlottenburg, Goethestr. 31. (Dirschau ^{28}|7 62.) **B:** Mädchen von heute, N. 92. **MitB:** Preisgekrönte Humoresken 90.

Zaretzky, Otto, Dr. phil., wiss. Assistent d. Stadtbibl. Cöln a. Rh., Palmstr. 9. ()

Zarncke, Eduard, klass. Ψ, Dr. phil., ao. UP., H: „Litt. Centralblatt". Leipzig, Kaiser Wilhelmstr. 29. (ebda ^{7}|8 57.) **B:** De vocabulis graecanicis, quae traduntur in inscriptionibus carminum Horatianorum 82; Symbolae ad Julii Pollucis tractatum de partibus corporis humani 85; Einfluß der griech. Litt. auf die Entwickelung der römisch. Prosa 88; Entstehung der griech. Litt.-Sprachen 90; Jahresbericht üb. d. Gesch. d. röm. Litt. 1881|90 92; Fr. Zarncke 95. **H:** Kl. Schriften von Fr. Zarncke: I. Goetheschriften 97; II. Aufsätze u. Reden z. Cultur- u. Zeitgesch. 98.

Zart, Gustav, ♫, Dr. phil., GLehrer. Cüstrin. (Gumbinnen ^{15}|1 52.) **B:** Bibel u. Naturwissensch. 78; Einfluß der engl. Philos. seit Bacon auf d. dtsche Philos. d. 18. Jahrh. 81; Leitf. f. d. Religs.-Unterr. 82; Bemerkungen z. Theorie d. menschl. Freiheit 82; Chibher in Sage u. Dichtg 97. ()

Zasca, Hans, PA., Correspondent, ♪-Red. **H:** d. Zeitschr. „Bau-Anwalt", Betriebsleiter d. Bauanwalts-Kanzlei. München, Blumenstr. 20 I r. (Tirschenreuth ^{6}|3 45.)

Zastrow, Karl (Pf. K. v. Prenzlau), Roman, Nov., Volks- u. Jugendschr., Eisenbahnbetriebssekr. Berlin NO, Elbingerstr. 9. (Prenzlau ^{11}|4 36.) **B:** Traum u. Leben, G. 61; Aus d. Märchenwelt 62; Ernst u. Scherz fürs Kinderherz 63; Unterm Lindenbaum 63; A. Heimat u. Ferne, Erz. 63; Herz u. Welt 64; Wald u. Prairie 64; Diesseits u. jenseits des Oceans 65; Auf fremder Erde 65; Der weiße Adler, Erz. 65; Deutsche in NAmerika 67; Zwei Seelen,

Künstler=N. 68; D. Rache ist mein, Erz. 69; Jugend liebste Stunden 69; Atolin, der kühne Malaye 70, 3. A. 93; Aus fernen Zonen, Erz. 72; Haideröschen, D. Pascher, zwei Erz. 73; Nachtviole, Schneeglöckchen, Nov.=Strauß 72; Das Zauberland, Märch. 72, 2. A. 90; Zimmermanns malerische Reisen nach d. Inseln d. ind. u. stil. Meeres 67; Aus fernen Welten 73, I: 2. A. 90, II: 2. A. 90; Mißverständnisse, N. 72; Die Clarinette als Talisman, N. 73; Die Klosterruine, Volkserz. 72; Im hohen Norden 72; Engländer u. Indier 72; Ein Husar vom Leib=Regiment 73; D. unglückl. Königskind 73; Goldsucher in Californien 73; Tom Blacklay 73; Beiden Flüchtlinge 73; Ein Neger oder der schwarze Sam 73; Der Mississippi=Wolf 74; Die Falschmünzer 74; Wiscondera, der weiße Adler, 2. A. 74; Negerraub 73; Diamantenstab 73; Schonga, die Neuseeländerin 73; Schatz des Geizhalses 73; Mann mit der eis. Maske 73; Des alten Schmieds Vermächtnis 73; Leidenschaftliche Herzen, N. 70; Johanna, Nov. 71; Die Auswanderer oder ein Abenteuer in der Prairie 70; Der große Kuguar 74; John Smit der Abenteurer 74; Nichts ist so fein gesponnen, Krim.=Nov. 74; Kronprinz Friedrich und sein Freund Katte 75; Verschwörung im Kaukasus, Peter III. und die holst. Garde, 2 Volkserz. 75; Familien=Drama, N. 79; Im gräfl. Hause, N. 78; Königin Luise und ihre Schützlinge 75; Schutzgeist 75; Der Panduren=Oberst Trenck 75; Abd=el=Kader u. der deut. Deserteur 75; Achmet Bey oder die Eroberung von Konstantine 75; Falsche Waldemar 75; Der Pampero=General 76; D. Fabrikant u. s. Doppelgänger, E. 76; Sohn des Eberwirts, E. 76; An der Indianergrenze, Erz. 76; Sitting=Bull und der Indianer=Gen., E. 76; Der verbrannte Schuldschein, Gesch. 77; D. Hubertusschacht, E. 77; Glücksritter, Märchen 77; Squatter i. Goldland, E. 77; Kinder des Zigeuners, E. 77; Perlenhalsband, Gesch. 77; Frankoni, d. Luftschiffer, E. 78; Wunderlampe 78; Der Kurfürst u. sein Küster, Sänger u. Flötenspieler, zwei E. 78; Gerettete Forstkasse, E. 79; Rolands Schildknappen, Märchen 78; St. Helena, E. 78; Löwe von Flandern, E. 78; Der schwarze Buccanier, E. 79; Der Held von Richmond, E. 79; Don Pedro d. Mexikaner, E. 79; Die Büreaukraten von Flausenheim, Hum. Rom. 83; Das Mandanen=Mädchen, E. 81; Major Kreuzschnabel und andere Militär=Humoresken 83, 6. A. 90; Prüfe, wer sich ewig bindet, L. 83; Nur Soldat, Schw. 89; In der Soldatenküche, Schw. 90; Deut. Helden in Kamerun 89, 2. A. unter d. Titel: Die Ansiedler in Kamerun 92; Karl der Gr. 90; Friedr. Barbarossa 90; Wilh. d. Siegreiche 90; Deutschl. größte Kaiser 90; Trotztöpfchens Großthaten 93; D. kl. Hauses Glück u. Leid, E. 94; Die Sprache des Steins, R. 95; Ernstes u. Heiteres aus d. Theaterwelt 96; Aus d. Leben d. nord. Semiramis u. a. hist. Skizz. 96. **Bearb.**: f. d. reifere Jugend: Cooper, Lederstrumpf, Erz. 74, 2. A. 84; Marryat, Sigismund Rüstig 75, 2. A. 90; Wyß, Der schweiz. Robinson 75, 2. A. 90; Ferry, Der Waldläufer 76, 2. A. 90; Cooper, D. rote Freibeuter 76, 2. A. 90; derf., Conanchet 76, 2. A. 90.

Zauleck, Paul, Katechetik, ✝, Pastor a. d. Friedenskirche, Red. v. „Für unsre Kinder" u. „Der Kindergottesdienst". Bremen, Wielandstr. 20. (Berlin $^{12}/_{3}$ 49.) **B**: Leitfaden f. d. Konfirmandenunterricht 79, 85, 96; Warum haben wir nicht mehr Segen von d. Predigten, die wir hören? 81; Wie man Kindern den Heiland zeigt 82, 88, 96; Kinder u. d. Evangelium 83; Weihnachtsfeier d. Kinder 83, 86, 93; Festgottesdienste der Kinder 84; Fürsorge d. christl. Gemeinde f. ihre Konfirmierten 86; Für Herz, Haus u. Gemeinde 87; Häusl. Glück 89; Deut. Kindergesangbuch 89, 91, 93, 95, 96, 98; Eigentum ist Diebstahl 90; Weide meine Lämmer 91, 95; Die Kunst, reich zu werden 95; Zu Jesu Füßen 98.

Zdekauer, Konr. v. (Pf. Kurt v. Zelau), WB., CC., ⁄, ○, ♅, **Ue**: F, Dr. jur., k. u. k. Sektionsrat a. D. Wien I, Babenbergerstr. 5. (Prag $^{13}/_{5}$ 47.) **B**: Doktor Johanna, Sch. 75; An d. Grenze, Dr. 75; Er kann nicht lachen 76; Kriegs= u. Friedensfahrten 81; Von der Adria und aus den schwarzen Bergen, Erz. 87; Reime und Träume 94; Humoreskes u. Nov. 96.

Zechlin, Arthur, Dr. phil., Dir. d. h. Mädchenschule. Lüneburg. (Ketschdorf $^{28}/_{3}$ 49.) **B**: Stadt u. Kreis Schivelbein während d. Krieges 1806/12 83; Vocabularium zum Cornelius Nepos 87; Gesch. der Stadt u. des Kr. Schivelbein 90; Amos Komenius 92; Chronologie z. Gesch. d. Stadt Schivelbein 93; Gesch. der Stader Logen 95.

Zechner, Cornelius, F, ⁄, A, Aesthet., emer. Prf. d. Litt. u. Psychol., Red. des „Berl. Herold". Berlin SW, Hallesche Str. 20. (St. Georgenthal $^{27}/_{5}$ 47.) ( )

Zedelius, Fräul. Th. (Pf. Th. Justus), PA., Nov., Essay, Erz. Oldenburg i. Gr., Wilhelmstraße 16. (Ovelgönne $^{25}/_{1}$ 34.) **B**: Um Geld u. Gut 76; In Sturmesfluten 76; Westerhof 76; Tannenreis 77; Aus böser Zeit 78; Auf d. Altenteile 78; A. schlimmen Wegen 79; Ebbe u. Flut 80; In Schutt u. Asche 85; Enoch Arden 89; Am Küstensaum 90; Aus vergangenen Tagen 90; Strandgeschichten 94; Wrack 97; In Feuersgluten, R. 98; Auf heimischer Erde, Gesch. 98.

Zedler, Gottfried, Dr. phil., Bibliothekar der Kgl. Landesbibl. Wiesbaden, Philippsberg 43. (Vegesack $^{5}/_{12}$ 60.) **B**: De

memoriae damnatione quae dicitur 85; Gesch. d. Univ.-Bibliothek zu Marburg 96.

Zedlitz u. Neukirch, Eberhard Frhr. v., Epos, Hauptm. Ortelsburg, Ostpreuß. (Tiefhartmannsdorf $^{21}/_{12}$ 61.) **B:** Niclot, histor. Epos 94. ()

Zedtwitz-Liebenstein, Clemens Graf v., **T, U:** E.-Liebenstein b. Eger. (ebda $^{18}/_{9}$ 14.) **B:** Aus d. Heimat, G.; Wos Funkelnogelnais, Geb.; Humoristl.-satir. Geb.; Allahand; Vermischte Ged. 93, 2. A. 94; Dau bring ih au wos, Ged. in Egerländer Mundart 93; Vermischte Ged. 93, 2. Folge 94. **Bearb.:** Skand. u. deut. Sprichwörter, metrisch bearbeitet 94. ()

Zeh, Johs, Red. d. „Vorwärts". Wien XVI, Brunnengasse 72. ()

Zehden, Karl, ◉, Dr. phil., Prf., K. K. RegR., Insp. für das kommerz. Unterrichtswes. im Unterrichtsminist. Wien I, Praterstr. 14. (Geb. 43.) **B:** Verkehrswege zu Wasser u. z. Land 79; Californien Einst u. Jetzt 80; Norwegen 82; Handelsgeogr., 8.A. 98; Kl. Hdls.-u. Verkehrsgeogr. 91, 3. A. 99.

Zehlicke, Ad., ✉, Politik, ♫, ✓, Epos, ♛, Nov., ⁄, Dr. phil., Schulbir. a. D., **H:** des „Deut. Herold". Berlin SW, Johanniterstr. 11, Gartenhaus 9 I. (Ludwigslust $^{7}/_{7}$ 34.) **B:** Mecklenburg. Verfassgsfrage 62; Mecklenb. Patrimonialstaat 63; D. feudale Aera 64; Drei Jahre in der Unterwelt 65; Prakt. Rechenbuch 70; Von Weißenburg bis Paris 71; Kriegsbilder 71; D. Deut. Kolonien 87; Ged. zur Erinnerung an Kaiser Friedrich 88, 3. A. 98; Schlacht bei Sedan, Heldenlied, 2. A. 91; Triumph d. deut. Nationalidee, Dichtg 91; Lorbeer u. Myrte, Ged. 92; König Gottschalk, Trauersp. 92; Deut. Minnelieder, G. 92; Dtsche Heldenlieder a. groß. Zeit, G., 3. A. 99; D. Schillerpreis, L. 93; D. echte Schmuck, L. 93; Deut. Leben u. Lieben, Ged. 93; Berolina, sat. Ged., 3. A.; Nationalepos: Heinrich d. Obotrit II; Lohengrin, ep. Ged.; Balladen, Romanzen u. Rhapsodien, Ged. 95; Kais. Wilh. d. Gr. 96 IV; Hymnen, Oden, Elegien, G. 97; Nov., Dtsche Lieder, Ged. 97, 2. A. 98; Publizist. Streifzüge 97; Vater u. Sohn, Sch. 98; Die Schwestern, Sch. 98; Theater, Sammlung dram. Wke 99.

Zehnder, Ludwig, ∩, Dr. phil., ao. UProf. Freiburg, B., Thurnseestr. 43. (Fluna-Zürich $^{4}/_{5}$ 54.) **B:** Mechanik des Weltalls 97. *

Zehren, Claus, s. Ernst Alex. Claußen.

Zeidler, Jak., DDeSchG., Germanistik, Theat., ♛, ⁄, Prf. a. StaatsOG. Wien VII, Neubaugasse 43 I 3. (ebda $^{13}/_{9}$ 55.) **B:** D. Schauspieltätigkeit d. Schüler und Studenten Wiens 88; Aus d. Burgtheater 1818|37, Tagebuchbl. u. s. w. von C. L. Costenoble (mit Glossy) 89; Ueb. Feste u. Wirtschaften am Wiener Hofe 90; Zur Gesch. d. Jesuitenkomödie u. des Klosterdramas I 91; Jesuiten u. Ordensleute als Theaterdichter 93; Deutsch-österr. Litt.-Gesch. (m. J. W. Nagl) 97.

Zeidolph, Fillartri, s. Joh. W. Ant.

Zeidt, Aug., s. Aug. Dietz. [Beyer.

Zeil, P. Thomas a. Villanova. v., OCap. Brixen, Tirol. (Zeil, Württ.) **B:** Crišpin v. Viterbo. (*)

Zeiler, J. N., s. Jos. Nep. Rohaček.

Zeiler, Wilh., ♛, Bankdirektor. Mannheim B 4. 2. (ebda $^{26}/_{1}$ 46.) **B:** Mannheimer Handel im 17. u. 18. Jahrh. 92.

Zeise, Heinr., ✉, **U:** D. Eimsbüttel bei Hamburg, Eppendorfer Weg 135. (Altona $^{19}/_{4}$ 22.) **B:** Geb. 47; Reiseblätter a. d. Norden 48; Kampf u. Schwertlieder 49; N. Ged. 50; Dtsche Kriegs- u. Siegeslieder 64; A. mein. Liedermappe, 2. A. 83; Kampf- u. Kriegslieder 70; Kl. Lieder 71; Kl. Bilder aus d. Naturleben 88; Aus d. Leben u. d. Erinnergen e. norddtsch. Poeten 88; Natur- u. Lebensbilder 92. **Ue:** Werke v. Andersen, Oersted, Schouw, Blicher, Winther, Oehlenschläger.

Zeisiger, Ernst, ✉, Bankbeamter. Charlottenburg, Marchstr. 11. (Berlin $^{22}/_{7}$ 65.) **B:** Märkische Klänge 96. ()

Zeiß, Karl, Litt., ♛, Theater, Dr. phil., GHbr. Dresden A, Hammerstr. 13. (Meiningen $^{18}/_{9}$ 71.) **B:** Die Staatsidee P. Corneilles 96. **H:** Hebbels Werke, krit. Ausg. 99 III.

Zeißberg, Heinr. Ritt. v., ♛, Dr. phil., o. UProf. i. P., HofR., Dir. d. K. K. Hofbibliothek. Wien II, Czerningasse 22. (ebda $^{8}/_{7}$ 39.) **B:** Aelt. Matrikelbuch d. Univ. Krakau 72; Poln. Geschichtsschreibg d. MA. 73; Quellen z. Gesch. d. Politik Oestr. währ. d. franz. Rev.-Kriege 82 ff.; Erzherz. Karl u. Prinz Hohenlohe-Kirchberg 89; Albenhofen, Neerwinden, Löwen ($^{1.8.\cdot 22}/_{3}$ 1793); Z. Erinnerung an Erzherzog Karl 92; Belgien unter der Generalstatthalterschaft. Erzherzog Karls (1793 f.) 93; Denkschr. z. Erinn. an die 2. Türkenbelagerung 94; Erzh. Karl v. Oesterr. I 95. ()

Zeitgenoß, E., s. Ferd. Fromm.

Zelau, Kurt v., s. K. v. Zdekauer.

Zéligzon, Leo, Patois, GOLehr. Metz, Schulstr. 2. (Pantoux $^{11}/_{9}$ 58.) **B:** Lothring. Mundarten 90; Aus der Wallonie 93. ()

Zelion, Fräul. Emma v., gen. Brandis (Pš. Emma v. Brandis-Zelion), Roman, Nov., ⁄. Niedermarsberg, Kr. Brilon, W., Marktplatz. (Darmstadt $^{24}/_{11}$ 40.) **B:** Erbe v. Adlerhorst, R. 81, 2. A. 90; Prinzeßchens Irrfahrten, M. 82; Violinspielerin, R. 84, 2. A. 90; Ged. 85; Gesühnt 85; Leonie, R. 87; Agnes Erlenau, N. 88; Aus Heimat und Fremde, Nov. 89.

Zell, B. W., s. B. Wegner.

Zelle, Friedr., ♫, †, Musik, Dr. phil., Prf., Direkt. Berlin N, Auguststr. 21. (ebda $^{24}/_{1}$ 45.) **V:** Begriff der Logik bei Aristoteles u. Kant 70; Theorie d. Musik 80; H. L. Haßler, Lustgarten neuer teutscher Gesänge (1601) 87; J. W. Frank, Beitr. z. Gesch. d. dtschen Oper 89; Novum Testamentum graece 89; Choral-Cantate v. J. W. Frank 90; Theile u. Strungk, zweiter Beitr. zur Gesch. d. deut. Oper 91; Suite aus Balletsätzen Keiserscher Opern 91; Leben Pauli 92; Ph. Förtsch, dritter Beitr. zur Gesch. der ält. deutschen Oper 93; Franz. Repetitionsgrammatik 94; Entwickelung d. evang. Choralgesanges 95; Jodelet, kom. Oper v. Keiser (1726), Part.-Ausg. 95; Eine feste Burg, die ältest. Bearbeitungen 96; Die späteren Bearb. 97. ()

Zeller, Alfred, Roman, Nov. Liebenwerda, Prov. Sachsen. (Grabitz $^{28}/_{8}$ 74.) **V:** Mod. Citaten-Lexikon 96. ()

Zeller, Eduard, ♫, ♛, D., Dr. phil., jur. u. med., o. ÜP., Akad., WGR. Stuttgart, Reinsburgstr. 56. (Kleinbottwar $^{22}/_{1}$ 14.) **V:** Platon. Studien 39; Gesch. d. christl. Kirche 48; Platos Gastmahl 57; D. Philos. d. Griechen, 3. (bezw. 4. u. 5.) A. 79|92 VI; D. theol. System Zwinglis 53; D. Apostelgesch. krit. unters. 54; Vortr. u. Abhandlungen, 2. A. 75, 2. Sl. 77, 3. Sl. 84; Staat u. Kirche 73; D. F. Strauß 74; Gesch. d. dtschen Philosophie s. Leibniz, 2. A. 75; Friedr. d. Gr. als Philosoph 86; Grundr. d. Gesch. d. griech. Philos., 5. A. 98; Strauß' Ausgew. Briefe 95.

Zeller, Eduard Maximilian, relig. ✠, NA. a. D. Stuttgart. (ebda $^{28}/_{8}$ 22.) **V:** Geistl. Lieder 92.

Zeller, Heinr., Dialektik, großh. Sächs. Kammersänger. Weimar, Erfurterstr. 31 I. (Wolfswinkel $^{7}/_{8}$ 56.) **V:** Grüaß Gott, Ged. 84; Aus 'n Leben, Ged. 87.

Zeller, Mich., (k.), Liturgik, Stadt- u. Garnisonpfr. u. Kammerer. Mergentheim, Württ. (Schrezheim b. Ellwangen $^{10}/_{10}$ 34.) **V:** Gesch. d. Kirchengesanges in d. Diöz. Rottenburg, bes. im Frankenland 86.

Zeller, Paul, †, Lic. theol., Dekan. Freudenstadt, Württ. (fr. Diakonus Waiblingen). (Lauffen $^{11}/_{8}$ 48.) **V:** Kais. Rat Williardts 79; Calwer Bibellexikon 85, 2. A. 93; Calwer Kirchenlexikon 91/93 II. **H:** Landerer, Neueste Dogmengesch. 81; Theol. Studien aus Württ. 80|89.

Zeltern, A. M., f. Seraphine Freiin v. Blangy-Lebzeltern.

Zenker, August, Nov., Mag.-Beamter. Erfurt, Brühlerstr. 8. (Ullrich a. H. $^{29}/_{1}$ 79.)*

Zenker, Ernst Viktor, (Pf. Albert v. Deréger), CP., Sozial-u. Communalpolitik, Red. d. „N. Fr. Presse". Wien I, Krugerstr. 17. (Postelberg, Böhmen $^{10}/_{8}$ 65.) **V:** Gesch. d. Wiener Journalistik 92 II; Tennysons Aylmers Feld 93; Mysticismus, Pietismus, Antisemitismus am Ende des 19. Jahrh. 94; Der Anarchismus 95; D. Wiener Revolution 1848 in ihren soz. Voraussetzungen u. Beziehungen 97. ()

Zenker, Rudolf, roman. Ψ, Dr. phil., ao. ÜP. Rostock, Prinzenstr. 6. (Dresden $^{17}/_{8}$ 62.) **V:** Provenzal. Tenzone 88; Ged. des Folquet v. Romans 96; D. Epos von Ifembard und Gormund 96. ()

Zenker, Wilh., Naturw., Dr. phil., Lehrer a. D. Berlin SW, Schönebergerstr. 23. (ebda $^{2}/_{8}$ 29.) **V:** Studien üb. d. Krebstiere 64; Lehrbuch d. Photochromie 68; D. Suezkanal u. seine Kommerz. Bedeutg f. Dtschld 69, 2. A. 69|70; Ueb. d. physik. Verhältn. u. d. Entwicklung d. Kometen 72; Der Venusdurchgang durch die Sonnenscheibe am 8|9. Dezember 1874 u. die z. Beobachtung desf. ausgesandten deutschen Expeditionen 74; Meteorolog. Kalender 87; Sichtbarkeit u. Verlauf d. totalen Sonnenfinsternis in Dtschland am 19. Aug. 1887; Verteilung d. Wärme auf der Erdoberfläche 88; Der thermische Aufbau d. Klimate 95.

Zenner, Joh. Konr., SJ., Exegese des Alt. Test. u. semit. Sprachen, Prof. Ignatius-Colleg. Valkenburg, Holl. Limb. (Grülgelborn $^{3}/_{9}$ 52.) **V:** D. Chorgesänge i. Buche der Psalmen 96.

Zenz, W., ℞, Dr. phil., Dir. d. Pädagogiums Linz a. D., Museumstr. ()

Zerbst, Max, VB., Aesthet., Dr. phil., Bibliothk. d. UBibl. Jena, Dornburgerstr. 1 p. (ebda $^{1}/_{9}$ 63.) **V:** Ged. 87; Dram. Technik des Macbeth 88; K. Bleibtreus patholog. Roman Größenwahn 88; Sardanapal, Tr. 88; Funken u. Flammen, G. 92; Nein u. Ja! Antwort auf Dr. H. Türcks Broschüre Fr. Nietzsche u. s. philos. Irrwege 92; Gesetz! Dr. Dichtg 94; Exundis, N. Ged. 94. ()

Zernike, H., s. Herm. Conitzer.

Zernin, Gebh., PA., ⚔, ⚓, Hauptm. à la suite, Red. b. „Allg. Milit.-Ztg." Darmstadt, Neckarstr. 9. (Rummelsburg $^{3}/_{2}$ 30.) **V:** Erinnerungen an H. Hendel-Schütz 70; Milit. Skizzenbuch 71; Anleitg z. Studium d. Kriegsgesch. 75 III; Aug. v. Goeben, 2. A. 81; Musikverein in Darmstadt 1832|82 82; L. Frhr. v. d. Tann 83; Erinnerungen an J. B. v. Scheffel 87, 2. A. 89; Führer durch Darmstadt u. s. Umgeb. 94; Vorwort zum Treffen v. Kissingen v. A. v. Goeben, 3. A. 94; Gen. der Inf. v. Goeben 95|97 II. ()

Zernin, Heinz, s. Herm. Dupont.

Zernitz, Ant., Ψ, ital. Litt., Prof. a. d. Staats-Oberrealsch. Trieſt. (ebda $^{15}/_{10}$ 49.)

Zerofer, Gilbert, s. Rob. Geißler.

Zetkin, Frau Clara, Red. d. Arbeiterinnenzeitung „Gleichheit". Stuttgart, Rothebühlstr. 147. ()

Zettel, Carl, VB., ✍, Epik, Essay, Dr. phil., Prf. a. D. München, Rumfordstr. 27 IV. (ebda 22/3 31.) **V**: Erste Klänge, G. 69, 3. A. 86; Lachende Bilder a. München, Dr. 72; Dtsch. Lesebuch f. d. Latein- u. Realschulen 71 II, 9. A. 98; Dichtgen, 4. A. 94; Gela, Ep. 77, 4. A. 91; Wittelsbacher Album 80; Edelweiß, Anth. 69, 46. A. 92; Ich denke dein, Anth. 83, 32. A. 89; Heideröslein, Anth. 16. A. 88; Frühlingsgrüße, 32. A.; In zarte Frauenhand 87, 3. A. 89; Deklamationsstücke für die stud. Jugend 87 II; Kleine Litt.kunde für Töchter d. gebildet. Stände, 6. A. 98; Monacensia 94, 2. Folge 97; Bayern, unser Panier 95.

Zetter, K. Joh., (k.), Nov., fürstb. Consr. R., k. k. Prof., Red. d. „Volapükabled lezenodik". Graz. (Gmünd 3/5 42.) **V**: Verbrechen und Sühne, N. 68; Familienrache, N. 69; Die letzten Grafen Kéry, N. 69; Tartaren in Ung., N. 69; Aus dem Bauernkrieg OOesterr., N. 70; Wahrheit u. Traum, Erz. 70; Gesamm. Novell. 72; Gesch. d. göttl. Offenbarung des A. u. N. Bundes für Gymn. II, 2. A. 85/86, für Realschulen 96; Kath. Liturgik f. Mittelsch. 87, 2. A. ()

Zeumer, Karl, ♛, ⚒, Dr. jur. u. phil., ao. UPr. Berlin W, Courbièrestr. 17. (31/7 49.) **V**: Dtsche Städtesteuern. MAlter 78; Formulae Merowingici et Karolini aevi 86; Leges Visigothorum antiquiores 94. ()

Zickel, Martin, Theat. u. Kunstrecens., cand. phil. Berlin C, Auguststraße 83. (Breslau 7/12 76.) ()

Zideck, Arthur Emil, PA., Red. Linz a. D., Altstadt 20 III. ()

Ziebarth, K., ⚒, Dr. jur., o. UPrf. Göttingen. (9/6 33.) ()

Zieber, E., s. Ernst Rob. Böhme.

Ziegeler, Ernst, Dr. phil., GLehrer. Bremen, Bohnenstr. 5. (Meyenburg 6/10 49.) **V**: Dispos. z. dtsch. Aufsätzen f. Tertia u. Untersek. 86/88 II, 3. A. 97; Livius Buch VIII u. IX 89, 91; Aus Sizilien 92; Aus Pompeji 95; Aus Ravenna 97.

Zieger, Bruno, PA., Lehrer an d. öff. Handelslehranst., Red. d. „Gewerbeschau", Abt. Handelsschulwesen. Dresden, Sedanstr. 8. **H**: d. E. H. v. Debenrothschen Romane. **V**: D. Handelsschulen 96; Ein sächs. Merkantilist üb. Handelsakademien u. handelswiss. Abteilegen an Universität 98. ()

Zieger, Fräul. M., Nov. Quedlinburg a. H., Gröperstr. 24. *

Zieglauer v. Blumenthal, Ferdin., siebenbürg. ♛, Dr. phil., o. UP., RegRat. Czernowitz, Herrengasse 27. (Brunecк 28/2 39.) **V**: Hartenecк, Graf d. sächs. Nation 69; Gesch. d. Kreuzkapelle in Hermannstadt 75; Gesch. d. Freimaurerloge St. Andreas zu den drei Seeblättern in Hermannstadt 1767/1790 76; Polit. Reformbewegung in Siebenbürgen zc. 81; Befreiung Ofens von der Türkenherrschaft 1688 86; Bukowina zur Zeit der österr. Okkupation 89. ()

Ziegler, Conrad, ✍, Krit., Kulturꝛc., Lehrer. Fechenheim a. M. (Holzhausen 23/4 61.) **V**: Geschichtsunterr. i. Dienste d. Erziehg 86, 2. A. 94; Dasein d. Seele 87; Hypnotismus 91; Dichter im deutschen Schulhause 92.

Ziegler, Ernst, Pathologie, &, Dr. med., o. UP., H: „Beiträge z. patholog. Anatomie und z. allg. Pathologie u. d. „Centralbl. für allgem. Pathologie und pathol. Anatomie". Freiburg i. B., Josefstr. 3 a. (Bern 17/3 49.) **V**: Experimentelle Untersuchgen über d. Herkunft der Tuberkelelemente 75; Untersuchgen üb. patholog. Bindegewebe u. Gefäßneubildg 76; Lehrb. d. allg. u. spez. patholog. Anatomie 81, 9. A. 98.

Ziegler, Ernst, CC., Essay, Nov., Roman, O, **Ue**: F. Wien II, Castellezgasse 17. (Stettin 22/11 47.) **V**: Mein Debüt, N. 85; Spinngewebe, R. 86 II; Monte Carlo, R. 87; Ehegeschichten, N. 91; Monte Carlo, französ. Ausgabe 93; Frühling, Dr. 95; Pflanz, L. 95; Der Erstbeste, Dr. 95; § 45, Dr. 95; Minna Kühne, Dr. 96; E. Drama, Dr. 96; Umsonst, Dr. 97. **Ue**: Zola, Germinal 85; Zola, A. d. Werkstatt der Kunst (L'oeuvre) 86.

Ziegler, Hans, Buchhdler. Leipzig, Hospitalstr. 10. (Ober-Möllern 7/12 54.) H: Aphorismen aus Lessings Dramaturgie 81; Deutsche Soldaten- u. Kriegslieder aus 5 Jahrh. 84; Alte Geschützinschriften 86; Archiv d. dtsch. Adels 89; Frauenliebinge 89.

Ziegler, Hnr., Kirchenꝛ, Pastor prim. Liegnitz, Wallstr. 2. (Posen 16/5 41.) **V**: Irenäus 71; Peter Paul-Kirche zu Liegnitz 78; Nachtr. 94; Rom u. d. Christent. nach Th. Keims Aufzeichn. 81; Gegenreformation in Schles. 88; Alte Gott lebt noch 88; D. geschichtl. Christus, 3. A. 91; Erneuerung d. Kirche aus ihrem Lebensquell 92.

Ziegler, Heinr. Ernst, ♆, Dr. phil., Prf. Jena. (Freiburg, B. 16/7 58.) **V**: Die Naturwiss. u. die sozialdemokrat. Theorie 94.

Ziegler, Joh. (Pf. bisw. Jan van Zuylen), CP., ♛, ✍, L. Wien III, Streichergasse 7. (Hamburg 8/12 48.) **V**: Archiv f. Seewesen 64/72 IX. **Ue**: Denkwürdigkeiten d. Gräfin Leonora Chr. Ulfeld (nach d. Dän.), 2. A. 79; D. grün. Wasser, Seegesch. 92; Wien. Stadtgänge 96; Augenblicksbilder 97.

Ziegler, Jos., Homiletik, Geistl. Rat, Canonikus. Regensburg. (Regenstauf 25/11 16.) **V**: Glaubens- u. Sittenpred. 47 II; Fastenpred. üb. d. heil. Kreuzweg 61; Frühlehren auf alle Sonntage 70; Maienpred. Gelegenheitsred. (mit Zollner u. Klasen) 81 II; Leben d. heil. Brigitta 87; Margaretha v. Cortona 87; Fuchssteiners Compaß

87. **Bearb.**: Gretser, Mahn- u. Trostbüchl. f. Kreuzträger 86; Ladoire, Das hl. Meßopfer, aus dem Franz. 90; Pergmayr SJ., Schritte z. vollkommenen Liebe Gottes 94. ()

Ziegler, Jul., Handelswissensch., Handelsfach. Prf. WienXII, Schönbrunnerstr. 188. (Rust, Ung. $^{16}/_{10}$ 63.) **B:** Lehrb. d. Buchhaltg f. zweitklass. Handelsfch. 92, 2. A. 95; Leitfaden d. Wechselrechts 98.

Ziegler, Leo, Ψ, Privatgelehrter. Heidelberg-Neuenheim, Bergstr. 26. (Großsteinheim b. Aschaffenburg $^{10}/_{2}$ 42.) **B:** Italafragmente der paulin. Briefe 76; Bruchstücke e. vorhieron. Uebers. der Pentrusbriefe 77; D. lat. Bibelübers. vor Hieronymus u. d. Itala des Augustinus 79; Bruchst. e. vorhieron. Uebers. d. Pentateuch 83; Rätselluft für Jung und Alt (Ps. C. Leo) 88.

Ziegler, Theobald, ✠, Dr. phil., o. UP. Straßburg i. Els., Odilienstr. 4. (Göppingen $^{9}/_{2}$ 46.) **B:** In Sachen d. Strauß'schen Buchs: D. alte u. d. neue Glaube 74; Lehrbuch d. Logik 76, 2. A. 81; Studien u. Studienköpfe aus d. neueren Litt.-Gesch. 77; Republik od. Monarchie? 77; Ethik d. Griechen u. Röm. 81; Gesch. der christl. Ethik 86, 2. A. m. Register 92; Sittl. Sein u. sittl. Werden, 1. u. 2. A. 90; Die soz. Frage e. sittl. Frage 91, 5. A. 95; Die Fragen d. Schulreform 91; Religion u. Religionen 93; D. Gefühl 93; Gesch. der ✠ 95; D. dtsche Student am Ende d. 19. Jahrh. 95, 6. A. 96; Gesch. d. geistigen u. sozialen Strömungen d. 19. Jahrh. 98.

Ziegler u. Klipphausen, Frl. Helene v., s. Helene Voigt.

Ziehen, Julius, klass. Ψ, Dr. phil., Real-Dir. Frankfurt a. M., Lessingstr. 3. (ebda $^{11}/_{8}$ 64.) **B:** Ephemerides Tullianae 87; Dichtung d. Befreiungskrge 95; Homers Odyssee, übers. v. Voß, in verkürzter Gestalt herausg. 97.

Ziehen, Theodor, Psychiatrie, ao. UP. Jena, Wagnergasse 11 II. (Frankfurt a. M. $^{13}/_{11}$ 62.) **B:** Sphygmograph. Untersuchungen an Geisteskranken 87; Ueb. das Centralnervensystem d. Cetaceen 90; Leitfaden d. Physiol. Psychologie 90, 3. A. 96; Psychiatrie 94. ()

Ziel, Ernst, ✠, ✓, Dr. phil. Cannstatt b. Stuttgart, Ludwigstr. 11. (Rostock $^{5}/_{5}$ 41.) **B:** Ged., 2. A. 81; Litt. Reliefs 85|95 IV; Mod. Xenien 89; D. Prinzip d. Modernen in d. heut. deutsch. Dichtg 95. **H:** Dulk, sämtlich. Dramen 93 f.; Ludw. Pfaus ausgew. Ged. 99.

Zieler, Gustav, SchG., BP., Reiseschilb., litter.-kritisch. Essay, Dr. phil., Theaterreferent, ✓-Red. d. Litt. Beilage zur „Norddtsch. Allg. Zeitg". Berlin-Großlichterfelde, Moltkestr. 11. (Magdeburg $^{27}/_{8}$ 69.)

Zielinski, Thaddäus, klass. Ψ, Staats-R., Dr. phil., o. UP. St. Petersburg, Wassileinaja 35. (Kiew $^{14}/_{9}$ 59.) **B:** D. letzten Jahre d. 2. pun. Krieges 80; Gliederung der altattischen Komödie 85; Märchen-Komödie in Athen 85; Quaestiones comicae 87; A. Nauck 93; Cicero im Wandel der Jahrh. 97. ()

Ziemer, Herm., Sprachforsch., Dr. phil., Prof. Colberg, Am Kaiserplatz. (Neustettin $^{12}/_{5}$ 45.) **B:** Junggramm. Streifzüge a. d. Gebiete d. Syntax 82, 2. A. 83; Vergleich. Syntax d. indogerm. Komparation 84; Jahresbericht über allgem. u. vergleich. Sprachwiss. 83|88 89 u. 88|93 95; Lat. Schulgramm. 93 II.

Ziemer, Hermann, Stenographie, Buchhändler. Husum. (Paderborn $^{7}/_{8}$ 75.) **B:** Lehrg. d. Stenographie „Fortschritt!" 95, 4. A. 97; Lehrg. d. Vereinf. Stenogr. Einigungssystem: Stolze-Schrey (unt. Ps. A. Wolter) 98.

Ziemssen, Hugo v., ✠, Dr. med., o. UP., Geh. D. Med.-R., H: (m. Zenker) „Deutsch. Archiv f. klin. Mediz." (s. 66.) München, Lindwurmstr. (Greifswald $^{13}/_{12}$ 29.) **B:** Pleuritis u. Pneumonien 62; Elektrizität in der Medizin, 5. A. 87; Behandlung d. Magengeschwüres 61; Kaltwasserbehandlg des Typhus (m. Immermann) 70; Neurasthenie u. ihre Behandlung 89. **H:** Handb. d. speziell. Pathologie u. Therapie 75|84 XVI; Handb. d. allg. Therapie 80|84 IV; Klinische Vorträge 87 f. ()

Zilcken, Fritz, Novelle, Roman, ✓, Köln a. Rh., Hansa Ring 64. (Beuel $^{19}/_{7}$ 46.) **B:** Nov. (Donna Juana, Mit der Schwalbe, Die Nase, Zwisch. Gräbern) 85; Zwei Nov. (Bruder Cölestin, Die weiße Maus) 96; Phantast. Geschichten (Ave Maria, Holzweiblein, Herodes) 97.

Zillessen, Fr., Schulwesen, Pastor a. D., H: u. B: der „Evang. Volksschule" u. der „Mon. Mitteilungen des Vereins z. Erh. der evang. Volksschule". Berlin N, Schönhauser Allee 141. (Crefeld $^{26}/_{12}$ 37.) **B:** Suum cuique; D. Windthorstsche Schulantrag; Was lehrt der 8. Deutsche Lehrertag? Der v. Goßlersche Volksschulgesetzentwurf, vom evang.-kirchl. Standpunkt aus beleuchtet; Welche Forderungen hat d. ev. Kirche im Blick auf d. gesetzl. Regelung d. öffentl. Volksschulwesens zu stellen?; Zur Beurteilung d. Zedlitzschen Gesetzentwurfs; Konfessionsschule oder Simultanschule?; Weiteres zur Schulaufsichtsfrage; D. Unvereinbarkeit d. sog. mod. Weltanschauung mit d. christl.; Bedenken ein. Friedfertigen geg. Dr. Ad. Pohlmanns „Schulfriede".

Zilz, Fritz, ✓, ✠, Journalistik, Kultur, Uc: EF, Lehrer. Berlin NW, Jagowstr. 17. (Rehden, WPr. $^{17}/_{7}$ 60.)

Zimmer, Friedr., ✝, ✠, ✠, D., Dr.

phil., Prof. d. Theol. a. D., Dir. des ev. Diakonie-Vereins. Berlin-Zehlendorf, Bahnhofstraße 3. (Gardelegen 22/9 55.) **B:** Fichtes Religionsphilosoph. 78; Sang u. Klang 78, 2. A. 93; Volkstüml. Spiellieder u. Liederspiele 81; D. Spruch v. Jonazeichen 81; Studien üb. d. deutsche Volkslied 81; Galaterbrief u. Apostelgesch. 82; Exeget. Probleme des Hebräer- und Galaterbriefs 82; Concordantiae suppl. omnium vocum N. T. 82; Kindermusikschule 82; D. dtschn evang. Gesangvereine d. Gegenwart 85; D. Verfall d. Kantoren- u. Organisten-Amtes 85; Königsberger Kirchenlieddichter u. Kirchenkomponisten 85; Römerbrief 87; Altlatein. Galaterbrief 87; Theolog. Kommentar zu d. Thessalonicherbriefen 91; Sünde ob. Krankheit? 94; D. Grundlegg d. prakt. Theol. 94; D. ev. Diakonie-Verein 95, 4. A. 96. **H:** Halleluja 80 bis 85; Büchertleinode evang. Theologen 88; Bibliothek theol. Klassiker 88—94; Sammlung v. Kirchenoratorien u. -Kantaten seit 88; Handbibl. d. prakt. Theol. 90; Perthes' Handlex. f. ev. Theologen 90; Theol. Hilfslexikon 94.

Zimmer, Hans, Litt, Dr. phil., Red. am Bibliogr. Institut. Leipzig, Aeußere Tauchaerstr. 14 II. (Dresden 1/3 70.) **B:** Grundfragen aus d. Gebiete d. Grammatik u. Litt.-Gesch. 90; Gotische Grammatik 90; Althochdtsche Gramm. 91; Mhchd. Gramm. 91; J. F. W. Zachariä u. s. Renommist 92; Wie studiert man neuere Philol. u. Germanistik? 92; Alte Lieder in jungem Mund 92; Th. Körners Leben und Werke 94; Friedr. Küchelbecker 98; Wie studiert man Pädagogik? 98; Herbart u. d. wiss. Pädagogik 98. **H:** Körners Werke 93; Luther, An den christl. Adel 95; Jahn, Deutsches Volkstum 96; Schiller, Bellermannsche Ausg. XI u. XII. 96; 2. A. v. Brasch, Wie studiert man Philosophie? 97. **Ue:** König Rother 89.

Zimmerer, Frl. E. M., Redaktrice d. „Monika". Sigmaringendorf. (ebda 7/2 58.) **B:** Kräutersegen 96.

Zimmermann, Ada, s. Frau Ada Battke.

Zimmermann, Albrecht, , Dr. phil., Prof. am Botan. Garten. Buitenzorg auf Java. (Braunschweig 8/4 60.) **B:** Morphol. u. Physiol. der Pflanzenzelle 87; Beitr. z. Morphol. u. Physiol. d. Pflanzenzelle 90/93; Botan. Mikrotechnik 92; Mikroskop. Leitfaden 94; Morphol. u. Physiol. des pflanzl. Zellkernes 96.

Zimmermann, Alfr., BP., , Dr. phil., Kais. Konsul, Hilfsarb. i. Auswärt. Amte. Berlin W, Wilhelmstr. 76. (Frankenstein 8/5 59.) **B:** Kirchl. Verfassungskämpfe im XV. Jahrh. 82; Blüte u. Verfall d. Leinengewerbes in Schlesien 85; Charpentier, die Entwickelungsgesch. d. Kolonialpolitik d. dtschen Reiches 86; Russ. Wanderbilder 89, 2. A. 90; Gesch. d. preuß.-dtschen Handelspolitik 92; Kolonialgeschichtl. Studien 94; Die europ. Kolonien 96/97 II.

Zimmermann, Athanasius, (k.), SJ., . Paris, rue Lafayette 214. (Betra, Hohenzollern 9/11 39.) **B:** Die Universitäten Englands im 16. Jahrh. 89; Maria, die Katholische 90; Kardinal Manning 92; Schulen Englands 92; Leben u. Schriften des Kardinal Pole 93; Die franz. Klöster vor d. Revolution 93; D. vermeintl. Segnungen d. schott. Reformation 95; D. Universitäten in den V. St. Amerik. 96; Der hl. Camillus de Lellis 97.

Zimmermann, Aug., Etymologie, GP. Breslau, Kronprinzenstr. 82. (Glöffel 7/6 45.) **B:** Z. Geburtstag Kaiser Friedrichs, G. 89; Dispositionen zu deut. Aufsätzen 95; Versuch e. Etymologie d. Familiennamen v. Celle 95.

Zimmermann, C. W., , Hdelsrecht, Red. d. „Kolonialwaren-Ztg." Leipzig, Kronprinzenstr. 23 II. (Halle a. S. 23/7 44.)

Zimmermann, Carl Eugen, (k.), Kult., beigeordn. BM. a. D. Aachen, Pontdeisch 12. (ebda 31/1 28.) **B:** D. preuß. Staatsbürger 78/79; Aachener Kalender 80/81; Wegweiser durch Aachen, Burtscheid u. Umgegend 93/94, 3. A. 97.

Zimmermann, Frau Elsa, , /. Wien II, Castellezgasse 10. (Trient 75.) **B:** Der Tag hat sich geneigt, G. 98. (*)

Zimmermann, Franz, PA., siebenb., Archivar. Hermannstadt, Siebenb., Fleischergasse 2. (ebda 9/9 50.) **B:** Archiv d. Stadt Hermannstadt u. d. sächs. Nation 87; Ueb. Archive in Ungarn 91; Urk.-Buch z. Gesch. d. Dtschen in Siebenbürgen 92/97 II.

Zimmermann, Friedr., PA., Roman, Nov., , Red. d. „Buch für Alle". Stuttgart, Hohenheimerstr. 62. (Berlin 8/4 52.)

Zimmermann, Friedr. W. Rudolph, , Statistik, Dr. phil., Finanz-R., Vorst. d. stat. Bureaus i. Hrzgl. Staatsminist. Braunschweig, Am Fallersleberthore 1 a. (Borsfelde 21/5 51.) **B:** Beitr. z. Statistik d. Herzogt. Braunschweig, Heft 7/14 87/98.

Zimmermann, Georg, GDA., PA., Dramaturgie. Berlin SW, Hedemannstr. 7. (Wermsdorf 12/1 55.) **B:** Schneewittchen, Zauberm. 77; Hermance, Charakterb. 82; Prinz Nachtigall, Zauberm. 86; Z. Sedantag, Festsp. 86; Lumpenkönig, Ges.-P. 87; D. tägl. Brot, Pst. 87; Hoch König Albert, Festsp. 87; Tolpatsch, L. (m. Fr. Rueffer) 88; Vor u. hinter den Kulissen, Erz. 88; Schöne Sara, Ges.-P. 88; Leichtgeschürzt, Ges.-P. 89; Nilbraut, Ges.-P. (m. O. Wagner) 89; Puppenfee, Z.-M. 89; Komödiantenfahrten, Erz. 90; Zwergkönig Z.-M. 91; Allerhand Märchen 92; D. Zauberring, ZM. 93; E. fester Fels, Festsp. 93;

15 Märchentafeln 94; Fürstl. Schriftst. des 19. Jahrh., Anth. 95; Der keusche Joseph, Komöd. (m. O. Wagner) 96; Der Landsmann, Jahrb. 97, 98; Krone und Lorbeer, fürstlich. Dichter 2c. 97; Die andere Welt, Volksch. 98.

Zimmermann, Gustav A., ✞, Journalist, Dr. phil., Superint. des mod. Sprachunterr. i. d. öffentl. Schulen. Chicago, Ill., Sedgwickstr. 683. (Basel [20]/9 50.) **B:** Ephesos 74; Handb. d. btsch. Litt. Europas u. Amerikas 76; D. A. Jugendfreund 78; Klass. Lesebuch 80; Neues klass. Lesebuch 89. **Ue:** Schmidts, D. Darwinschen Theorien i. Engl. 83; Engl.-Dtsch. Lesebuch für Korrespondenz 88; Anekdotenschatz 90; Ferienreise durch Frankreich, die Schweiz u. Deutschl. 91; Deutsch in Amerika; Beitr. zur Gesch. btsch.-amerik. Litt. I 92, 2. A. 93; 400 Jahre amerikan. Gesch. 93; Deut. Lesebücher f. amerikan. Volkssch. 94 III; Kriegserinnerungen von 70/71 95; Schutz, Hilfe und Beistand 96; Die franz. Revolution v. 1789/1795 97; Napoleon I. u. die Befreiungskriege 98; Bismarck 99.

Zimmermann, Heinr. Edler v., ✆, Red. d. „Budweiser Zeitg". Budweis, Domherrengasse 6. (Graz [18]/2 47.) **B:** Demetrius, Tr.; Schubart, Dr.; Don Juan vor 100 Jahren, Genreb.; Wie R. Wagner Componist wurde, L.; Attila, Dr. Ged.; D. Thalwirth, Tr.; Prager Spaziergänge, Liedercyklus; Eressida, Sittenb.; Die Räuber, Genreb.; Heimgekehrt, Festsp.; Weihnachtstraum, Dr. Ged.; Haydn u. Esterházy, L.; Die Küsse d. Königs, L.; Die Gänseliesl, Baud.; Sein Modell, Sch.; Schön Gertraud, e. Böhmerwald-Märch., Erz. 97.

Zimmermann, Hermann, ⚙, Dr. phil., GOBauR., vortr. R. i. Minist. d. öffentl. Arb. Berlin NW, Calvinstr. 4. (Langensalza [17]/12 45.) **B:** Genietete Träger, Tabellen der Trägheits- u. Widerstandsmomente 81, 3. A. 93; Berechnung d. Eisenbahn-Oberbaues 88; Rechentafel 89, 3. A. 98; Schwingungen eines Trägers mit bewegt. Last 96; Handb. d. Ing.-Wiss. V 97.

Zimmermann, Max Gg., Kunst, Belletr., Prf., Dr. phil., Privatgelehrter. Berlin-Grunewald, Boothstr. 41. (Elbing [1]/8 61.) **B:** Hanns Müelich 85; Gedächtnisrede a. Ed. Bendemann 90; Kunstgesch. u. Litt. an den Kunst-Akad. 92; Die Spuren d. Langobarden i. d. ital. Plastik d. ersten Jahrtaus. 94; Fürst Bismarck, unser Nationalheld, Rede 95; Tante Eulalias Romfahrt 95; Die bild. Künste am Hof Herzog Albr. V. v. Bayern 95; Kunstgesch. d. Altert. u. d. MA. bis zum Ende der roman. Epoche (I. Bd. d. Allg. Kunstgesch. von H. Knackfuß u. M. G. Zimmermann) 96; Oberital. Plastik im frühen u. hohen MA. 97; Das Nationaldenkmal f. Kaiser Wilh. u. d. gegeb. Platz 97; Giotto und die Kunst Italiens im MAlter I 98.

Zimmermann-Schoepp, Frau Dr. Meta (Pf. M. Schoepp), PA., Roman, Nov. Königs-Wusterhausen. (Düsseldorf [10]/5 68.) **B:** Haus Schlüter 95; Moment-Aufnahmen 97. ()

Zimmermann, Osw., Sozialpolitik, ✎, ✍, Essay, Red., M. d. R., H: d. „Deutschen Wacht". Dresden, Victoriastr. 34. Neumarkt i. Schl. [5]/2 59.) **B:** Wonne d. Leids 83, 2. A. 85; Sacher-Masochs „Auf der Höhe" 85; Sind d. Juden noch das auserwählte Volk 90. ()

Zimmermann, Paul v., ✝, ⚓, D. u. Dr. phil., Pfr., UDocent. Wien I, Dorotheergasse 18. (Dresden [3]/9 44.) **B:** Platos Lehre von der Unsterblichkeit 69; Gottgrüße 72; Tropfen ins Meer 75, 2. A. 78; Rätsel d. Lebens 77; Toleranz und Intoleranz 81; Liebe und Leid 85; Vor d. Pforte des Heiligtums 87; Was wir d. Reformat. z. verd. hab., 2. A. 90; D. Evang. in Oesterr. u. Frankr. 86; Kaiserreden 88; Familienchronik 88; Für stille Stunden 92. ()

Zimmermann, Paul, ♛, Litt. ♛, Dr. phil., ArchivR., Red. d. „Braunschw. Magazins". Wolfenbüttel, Stadtmarkt. (Borsfelde [26]/2 54.) **B:** Schachged. Heinr. v. Beringen 76; Ernst Th. Langer 83; Burg Dankwarderode i. Braunschweig 85; Was bedeutet d. Ausdruck „Haus Braunschweig" in unserem Erbhuldigungseide? 2. A. 86; Braunschw. 1806—15, ein Schriftenverz. 90; Maria, Herz. von Braunschw.-Lün. Oels, geb. Prinz. v. Baden 93; F. W. Zachariä in Braunschw. 96. **H:** des Schachged. Heinr. v. B. 83; Thyms, Ged. v. Thebel v. Wallmoden 87.

Zimmern, Heinr., Assyriol., Dr. phil., ao. UProf. Leipzig-Stötteritz, Naunhoferstr. 5. (Graben, Baden, [14]/7 62.) **B:** Babyl. Bußpsalmen 85; Beiträge z. Kenntnis d. Babyl. Religion I 96; Vergl. Grammatik d. semit. Sprachen 98.

Zincke, Hans, s. Hans Sommer.

Zincke, Th., ✎, Dr. phil., o. UProf., GoRegR. Marburg i. H., Bahnhofstraße. ([19]/5 43.) ()

? **Zincke,** Wilh., Nov., Humor, Essay, ✎, ♛. **Ue:** EFSchw., **H:** „Die Mark". Berlin-Schöneberg, Hohenfriedbergstr. 5 I. ([19]/4 57.) **B:** 500 Jahre Gesch. d. Berliner Schneidergilde 88; Gesch. d. Berlin. Tuchmacherinnung 89; D. 200j. Jubelfeier der Berl. Handschuhmacherinnung 94. ()

Zingeler, Karl Theob., ♛, Kultur ♛, ✎, Roman, Dr. phil., HofR. u. Archivvorst. Sigmaringen. (Bonn [7]/6 45.) **B:** Rund um d. Bodensee 79; Schnee 79, 2. A. 84; J. Sarazenturm 81, 2. A. 84; Aus altem Geschlecht, R. 92; Zigeuner-Rosel, R. 83, 2. A. 89; K. Anton v. Hohenzoll. 2c. 84, 2. A.

85; Hohenzollernsche gold. Hochzeit 84; Brunmüller 86; Erinnerungsblätter 86; Zwischen Pflicht u. Neigung, N. 87; Reichstanzl., N. 90 II; Wappen d. Hohenzollern, 2. A. 89; Hohenzollern in Rumänien 90; Dedi, N. 92; Gesch. d. Klosters Beuron 91; Kaiser Karls erste Liebe, Nov. 93; Zollern-Nürnberg, N. 94; Die vor- u. frühgeschichtl. Forschg i. Hohenzollern 94; Archäolog. Karte v. Hohenzollern 94; Die Bau- u. Kunstdenkmäler i. Hohenzollern (mit W. F. Laur) 94; Zollern-Nürnberg, N. 96; Hohenzollern, Bilder aus der Gegenw. u. d. Vergangenheit d. Stammlande d. deut. Kaiserhauses 97; Friedr. v. Zollern, d. Oettinger, Kulturhist. Erzähl. 98; D. Bracke im Wappen d. Hohenz. 98. **Ue:** Ch. d'Ursel, SAmerika 82; A. Balasré, N. 85.

Zingerle, Anton, klass. Ph., Dr. phil., o. UP. Innsbruck, Wilten, Adamgasse 7. (Meran 1/12 42.) **W:** De Germanico CaesareDrusi filio67; DeHalieuticon fragm. Ovidio non abiudicando 65; Ovidius u. sein Verhältniß zu den Vorgängern und gleichzeitigen Dichtern 69/71; Kl. philol. Abhandl. 71|86 IV; Zu spät. lat. Dichtern 78|79 II; Martials Ovidstudien 77; Beitr. z. Gesch. d. Philologie 80; Z. d. Persius-Scholien 81; T. Livi ab urbe condita libri I|VII 83|99; Zur Kritik d. 3. Dekade d. Livius 83; P. Ovidi Nasonis Metamorphoseon libri 84; Studien zu Hilarius v. Poitiers 85; S. Hilarii Pict. opera I 91; T. Liviab urbe condita libri I. II. XXI. XXII. für d. Schulgebrauch 92, 4. A. 94; Zur Kritik der 4. Dekade des Livius 93|98 III; Der Hilarius-Codex v. Lyon 93; Berührungen tirol. Sagen mit antiken 94; Ovid's Metamorphosen für d. Schulgebr. 95; Dom- u. Stiftsch. Tirols im MA. 96; Beitr. z. Volks- u. Landeskde Tirols 98.

Zingerle, Oswald v., Germanist, Kulturw., Dr. phil., o. UP. Czernowitz, Franzensgasse 3. (Innsbruck 7/12 55.) **W:** Geb. Friedr. v. Sonnenburg 78; Ueb. eine Handschr. d. Passionals u. Buches d. Märtyrer 83; Quellen z. Alex. d. Rud. v. Ems 85; Sterzinger Spiele 86; Paradiesgarten d. altdtschen Genesis 86; Meinhards II. Urbare d. Grafschaft Tirol 90. ()

Zingerle, Wolfr. v., Romanist, UDoz. Innsbruck, Wilten, Müllerstr. 6. (ebda 19/2 54.) **W:** Zur Echtheitsfrage der Heroiden Ovids 78; Ueb. Raoul de Houdenc u. seine Werke 80; Floris et Liriope, altfranz. Roman des Robert de Blois 91. ()

Zink-Maishof, Frl. Jenny (Ps. P. F. Jezma), ✿, Nov., ✓, **Ue:** F, Gutsbes. Altlengbach, MDest. (Dresden.) **W:** Une heure funeste, N. 86; Jetzt! Volksst. 89; Zwischen Himmel u. Hölle 90; Buch f. die Hochzeitsreise, N. 90; Zwei Verlorene, soz. Dr. 90; Novellen z. denkende Menschen 91; Abgründe, soz. Dr. 91; Heutzutag! Hum. Roman 94; Der Brautfächer, N. 95; Die Tochter d. Intendanten, R. 96; Um Haaresbreite vom Abgrund, Erz. 97. ()

Zinka, Julius, s. Carl Kainz.

Zippel, Herm. (Ps. Herm. Leppig, Herm. Walter), ✿, Ψ, ✓, Nutzpflanzen, ☿, humor. Erz., Lehr. a. d. Zabelschen höh. Töchtersch. Gera, Fürstenstr. 6. (ebda 8/12 42.) **W:** Franctireur u. Freischütz; Bismarck in Thüringen 71; Ausländ. Kulturpflanzen I 76|80, 3. A. 91, II 77|81, 3. A. 95; Repräsentanten einheim. Pflanzenfamil.: Kryptogamen 79, Phanerogamen 80|82; Ausländ. Handels- u. Nährpflanz. 85; Ausl. Kulturpfl. 89 III. ()

Zipper, Albert (Ps. bisweilen Juris doctorandus, J. J. Alper), ☿, ✓, Litt., Krit., **Ue:** PEF, Dr. phil., Prs. Lemberg, Braiergasse 7. (ebda 8/5 55.) **W:** Juristenbrevier, Lehrgeb. 78, 2. A. 79; Neue Beitr. z. dtschen Littgesch. 81; Indogerm. sprachvergl. Ballade 81; Fritzchen Stümperlein, Buch der Lieder 82; Herder als Pädagog 86; Mythologie 86, 3. A. 97; D. 7 Weltwunder 86; Grillparzers Leben und Werke 86; Gesch. der deutschen Litt. 86, 2. A. 98; Geb. 88, 2. A. 93; Franz Joseph I. 88, 2. A. 89; D. Lied vom deutschen Wort 92; Petőfis Leben 94; !99999! Heit. Ged. 94; Führer durch Lemberg u. d. Landesausst. 94; Zach. Werner u. die Fam. Grocholski u. Choloniewski 96; Erläutergen zu Meisterwerken d. deut. Litt. 96 f. VIII; Deut. Konversf.-Gramm. f. Polen 99. **H:** Schiller, Werke in poln. Sprache 83|85. **Ue:** Malczeski, Maria 78; Mieckiewicz, Petersburg, 2. A. 78; Zaleski, Heilige Familie, 2. A. 82; Zielinski, Erinner. e. alt. Junggef. 97.

Zipperer, Wilhelm, Ψ, ☿, Dr. phil., GDir. Münnerstadt, B. München 18/12 47.) **W:** De Euripidis Phoenissaeum versibus suspedis et interpolatio 75; Geb. in oberbayr. Mundart 94.

Zipser, Jos., CP., Dr. jur., Journalist, gerichtlich beeid. Dolmetsch der poln. und ruthen. Sprache. Wien I, Werderthorgasse 4. (Kolomea 5/9 57.) ()

Zirbes, Peter, ☿, Versicherungsagent. Niederkail, Kreis Wittlich, Trier, Post Landscheid b. Cifel. (ebda 10/1 25.) **W:** Geb. 52, 2. A. 65; Eifelsagen 91; Eifelblumen 94.

Zirkel, Ferd., Mineralogie, Dr. phil., o. UP., GBergrat. Leipzig, Thalstr. 33 II. (20/5 38.) **W:** Reise nach Island im Sommer 1860 (m. Preyer) 92; Lehrbuch d. Petrographie 66 II, 2. A. 93|95; Unterluch. über d. mikroskop. Zusammensetzung und Struktur d. Basaltgesteine 69; Die mikroskop. Beschaffenh. d. Mineral. u. Gest. 73. ()

Zirndorfer, Paul, ✠, Dr. jur., RA. Frankfurt a. M., Hafengasse 12. (ebda 4/12 59.) **Ü:** Miethvertrag nach d. BGB. 97.

Zirom, s. Moritz Schmitz.

Zirwik, P. Mich., (t.), OSB., Ψ, ✠, GP.

Salzburg. (Handenberg $^{15}/_{11}$ 40.) **B:** Nominalstämme auf ι u. ν in den hom. Epen 75; Grund zu e. wiss. Gramm. der griech. Spr. 78; Studien über griech. Wortbildg 81; D. Wichtigste über d. Teile d. Satzes 82; Bemerkungen zu d. Instruct. 84, 86.

Zistler, Franz, CP., Roman, Nov., ✆, Dr. phil., Kais. Rat, Chefred. d. „Grazer Ztg". Graz, Burggasse 9. (ebda $^{25}/_{3}$ 39.) **B:** Verhängnisvolle Kreuz, R. 78; Harte Kämpfe, R. 80; Gräfin Emmy 80; Unt. d. Bocchesen, R., 2. A. 83. ()

Zitelmann, Ernst, ⚒, ✍, Dr. jur., o. UP. Bonn, Coblenzerstr. 81. (Stettin $^{7}/_{8}$ 52.) **B:** Begriff u. Wesen der jurist. Personen 73; Irrtum u. Rechtsgeschäft 79; Geb. 81; Recht v. Gortyn (mit Buecheler) 85; Rechtsgeschäfte im Entwurf eines BGB. 89 f. II; Memento vivere, Dichtg 84; Internat. Privatrecht I 97, II, 1 98.

Zitelmann, Fräul. Katharina (Pf. K. Rinhart), BB., Nov., Roman, ✍. Berlin W, Kleiststr. 37. (Stettin $^{26}/_{12}$ 44.) **B:** Nov. 84 I, 2. A. unt. d. Titel: Was wird sie thun u. and. Nov. 94; N. Novellen 87; Im Kampf um die Ueberzeugung, R. 89 III; Wo liegt die Schuld, R. 92; Liebesbote u. a. Erz. 96.

Zittel, Emil, ✝, D., Kirchen R. Karlsruhe i. B. (Görrach $^{14}/_{8}$ 31.) **B:** Rings um die Jungfrau, Reiseb. 74; Die Entstehung d. Bibel, 5. A. 91; Bibelkunde, 12. A. 97; Dr. M. Luther 1483—1517 83; Wie Jesus v. Nazareth der Messias od. Christus wurde 93; Die Schriften des N. T. dem deut. Volke übers. u. erkl. 94 I; Vom Ursprung u. Inhalt d. Schriften d. N. T., 2. A. 95; Zeitalter Karl Friedr. als Verbreitung der Union in Baden, 2. A. 96; Das Reformationsjubil. von 1817 u. d. Union 97. **H:** (m. Schmitthenner, Thoma u. Versenmeyer) Familienbibel d. N. T. 80/85 II; Sonntagabend von D. K. Zittel 93 II. ()

Zittel, Karl Alfred v., ▲, Paläontolog, Dr. phil., o. UP., Geh R. **H:** D. „Palaeontographica". München, Ludwigstr. $17^{1}/_{2}$. (Bahlingen $^{23}/_{9}$ 39.) **B:** Bivalven d. Gosaugebilde 63/65; Paläont. Mitteilgn a. d. Museum d. k. bayr. Staates 68/73; Geol. Beobachtgen a. d. Zentral-Apenninen 79; Aus d. Urzeit 62, 2. A. 75; Briefe aus der libyschen Wüste 75; Handb. d. Paläontologie I/IV 76/93; Studien üb. fossile Spong. 77 f.; Beitr. zur Geologie und Paläontologie d. libysch. Wüste I 83; Paläont. Wandtafeln (mit K. Haushofer) Grundzüge der Paläontologie 95. ()

Zivier, Czechiel, ♛, Slavistik, Dr. phil., Fürstl. Pleßscher Archivar. Pleß, OS. u. Breslau, Moritzstr. 38. (Wielum $^{22}/_{8}$ 68.) **B:** Studien über den Codex Suprasliensis 92; Zur Theorie des Bergregals in Schlesien 97; Gesch. d. Bergregals in Schlesien b. z. Besitzergreifung des Landes durch Preußen 98.

Zlatnik, Frz Jos., (k.), ⚒, Nov., Beamter. Wien IV/1, Kleine Neugasse 18 III, St. 19. (ebda $^{20}/_{11}$ 71.) **B:** Träume des Lebens, G. 96; Cynos, Op. Dichtg 97.

Zobeltitz, Fedor v., BB., Roman, ✆, Bibliogr., **H:** „Zeitschr. f. Bücherfreunde". Berlin W, Augsburgerstr. 61, im Sommer Spiegelberg bei Topper i. Neumk. (ebda $^{5}/_{10}$ 57.) **B:** Prinzessl. Narischkin, R. 82, 2. A. 86; Märk. Sand, R. 83, 2. A. 86; Unsichtbare Hände, R. 83; Karabinifa, R. 85; Nessusgewand, R. 86, 2. A. 90; Flittergold, R. 88; In d. Welt verloren, R. 89; Ironie des Schicksals, R. 90; Ich als Modell u. A., R. 90; Nach der Scheidung, Dr. 91; Bis in die Wüste, R. 91; D. Pflicht gegen sich selbst, R. 92, 2. A. 94; D. Johannit., R. 92; Ohne Geläut, Dr. 93; Der kleine Pastor, R. 94; Das Urteil der Welt, Dr. 94; Das zweite Geschlecht, R. 95; Die Tierbändigerin, R. 95; Das eigene Blut, Dr. 95; Thron s. Väter, Lustsp. 95; Intriganten, R. 96; Der gemordete Wald, R. 98, 3. A.; Heilendes Gift, R. 97; Knospenzauber, R. 97; Tyrannen d. Glücks, L. 97; D. Armutsprobe, R. 98.

Zobeltitz, Hans v. (Pf. Hanns v. Spielberg), ✍, Roman, Nov., Hauptm. a. D., **H:** b. „Daheim" u. von „Velhagen und Klasings Monatshesten". Berlin-Charlottenburg, Kantstr. 151. (Spiegelberg $^{9}/_{9}$ 53.) **B:** Gräfin Langeweile 89, 2. A. 90; Militaria! Humoresken 89, 2. A. 91; Zobeltitz-Vogt, Buch v. deutschen Heere 90, 2. A.; Prinzesschens erste Liebe 91; Strandgraf 91; 30 Lebensbilder deutscher Männer neuerer Zeit 92; Christian v. Stachow 93; Rohr im Winde 93; Der Alte v. Günterssloh 93; Die ewige Braut 94; Unter dem eisernen Kreuz 95; Die Jagd um dem Erdball 96; Senior u. Junior 95; Der Riesenwicht 97; Die Generalsgöhre 97; Antje Bergholm 98; Talmi 98.

Zöckler, Otto, ✝, Dr. phil, o. UP., Konsist.-R., **H:** b. „Evang. Kirchenztg". Greifswald. (Grünberg $^{27}/_{5}$ 33.) **B:** Theologia naturalis 60; Krit. Gesch. d. Askese 63; Evangelienkritik u. d. Lebensbild Christi nach d. Schrift 65; Augsb. Confession als symbol. Lehrgrundlage der deutsch. Reformationskirche 70; Kreuz Christi 75; Gesch. d. Beziehungen zwischen Theol. u. Naturwissensch. 77/79 II; Lehre vom Urstand des Menschen 79; Gottes Zeugen im Reiche d. Natur 81 II; D. Himmel d. Naturforschers und d. Himmel d. Christen 82; Luther als Ausleger d. Alt. Test. 83; Handbuch der theol. Wissensch., 3. A. 89 IV; Comment. zur Apostelgesch., z. Brf. a. d. Gal. und zu d. Altteftl. Apokryphen (in Strack u. Zöckler, Kurzgefaßter bibl. Commt.) 1886/91;

Bibl. u. kirchenhistor. Studien 93; Askese u. Mönchtum 97.

Zöhrer, Ferd., (k.), Jugendschr., Alpinistik, Länder- u. Völkerkde, Erz., Buchhdlr. Linz a. D., Mozartstr. 21. (ebda $^{17}/_{5}$ 44.) **B**: Tourist a. d. Donau 76; Ob der Enns 81; Donauhort 84; Oesterr. Robinson 85; Gerolds Rundreiseführ. 86|87; Erdkunde (m. Locher) 86; Unter d. Kaiseradler 86; Oesterr. Seebuch 86; Letzter Ritter 87; Oesterr. Alpengesch. 88; Kreuz u. Schwert 88; Donau-Perle 89; Kaiser-Buch 89; Städtebild Linz 91; Oesterr. Künstlerbuch 91; Oesterr Fürstenbuch 93; Oesterr. Chronika 94 II; Lebensbilder a. Oesterr.-Ungarn, 2. A. 97; Aus unserem Vaterlande 96; Florianus, Erz. 96, 2. A. 98; Daheim-kalender 96—99; Unser Theater 95; Oesterreichs Buch der Arbeit 98; Chronika Wiens 98; Alt- und Neu-Linz 99; Unter Habsburgs Szepter 98.

Zoeller, Frau Charlotte (Pſ. C. Lionheart), Roman, Novelle, Betrachtungen. Berlin W. Kurfürstendamm 11. (Huddersfield, Engl. $^{12}/_{7}$ 43.) **B**: Verfehlte Ziele; Wirre Fäden; Trauriges Erbe; Namenlos; Jugendschuld; In d. Hochflut; Bella Donna u. a. Nov.; Pflicht; Pyrrhossiege; Schattirungen; Selbstbefreiung u. ſ. w.

Zöller, Hugo, Politik, Kulturw, ⊕, /, Red. b. „Köln. Ztg." Cöln a. R. (Schleiden $^{12}/_{1}$ 52.) **B**: Rund um d. Erde 81; D. Panamakanal 82; D. Deutſchen im brasil. Urwald 83; Pampas und Anden 84; Die deutſchen Beſitzungen an der weſtafrikan. Küſte 86 IV; Deutſch-Neuguinea u. m. Erſteigung d. Finiſterre-Geb. 91. ()

Zoeller, Ludwig, PA., ⚒, Amtsanwalt, Obermoſchel, Wilhelmſtr. 16. (Landau $^{20}/_{2}$ 68.) **B**: Frau Minne, Bild aus Kreuznachs Vergangenheit 92, 2. A. 93; Djuna u. neue Ged. 97.

Zöpf, Gottfr., Nationalök., Dr. d. Staatswiſſ., Sekr. d. V. f. Hebung der Fluß- und Kanalſchiffahrt in Bayern u. d. Vereinigung d. bayr. Holzintereſſenten. Nürnberg, Rathaus und München, Auguſtenſtr. 59. (Neuſtadt a. A. $^{24}/_{2}$ 67.) **B**: Verkehrspolit. ſowie wirtſchaftsgeſch. Schriften, beſ. fränk. Handelspolitik im Zeitalter d. Aufklärung 94; Die Finanzpolitik der Verkehrsanſtalten 98; D. Eiſenbahntariffrage des Holzverkehrs 96.

Zoller, Edm. v., Bibliogr., Heraldik, Belletriſtik, **Ue**: FEISPort. HDSchw. Norw. Vläm., Dr. phil., Vorſtand der Hofbibl. Stuttgart, Neckarſtr. 13. (ebda $^{30}/_{5}$ 22.) ()

Zolling, Theoph. (fr. Pſ. Gottl. Ritter), /, Litt., Kritik, Roman, ⊕, Dr. phil., H: d., „Gegenwart". Berlin W, Manſteinſtr. 7. (Scafati $^{30}/_{12}$ 49.) **B**: Aleg. d. Gr. Feldzug in Zentralaſien 75; Jungfrau v. Stuhl 76; N. Liebe, Sch. (m. A. Daudet) 78; Reiſe um die Pariſer Welt 82; H. v. Kleiſt in d. Schweiz 82; D. Klatſch, R. 87; Frau Minne, R. 89; Kuliſſengeiſter, R. 91; D. Million, R. 92; Bismarcks Nachf., R. 94. H: Kleiſt, ſämtl. Werke i. Kürſchners Diſch. Nat.-Litt. 85 IV. ()

Zollinger, Edwin, ⊕, ✝, Dr. phil., Lehrer. Baſel, Claragraben 19. (Ulſter $^{15}/_{12}$ 57.) **B**: Zwei Flußverſchiedungen im Berner Oberland 92; Schule u. Friedensbeſtrebungen 94. ()

Zollmann, Theod., ✝, Paſtor. Atzendorf, NBez. Magdeburg. (Magdeburg $^{15}/_{11}$ 31.) **B**: Bibel u. Natur 69, 3. A. 72.

Zoozmann, Richard Hugo Max, ⚒, Epik, Nov., ⊕, Red. Berlin O, Straſauerpl. 16 I (v. Mai bis Sept. Woltersdorfer Schleuſe b. Erkner; alle Sendungen jedoch n. Berlin). (ebda $^{13}/_{3}$ 63.) **B**: Minneborn, Geb. 82, 2. A. 83; Lieder, Romanzen und Ballad., 84, 4. A. 96; Neue Dichtungen 86, 3. A. 96; A. Herz u. Welt, G. 88, 3. A. 96; In Klios u. Cratos Banden, G. 89; D. Salier, hiſtor. Dr. 89; Seltſame Geſchichten, Erz. 89; Märchen, Ahasver, Joſepha, Betrog. Betrüger 90; D. Weltfahrer, Epos 91; Epiſoden, mod. Dicht. 91, 2. A. 92; Aus allen Zonen, ep. Ged. 92; Gedichte 93; N. Schrift 93; Zwiſchen Himmel und Erde, Bühnendichtg in 2 Teilen 95, 2. A. 98; Ums Recht, Tr. 95; D. Menſchen Wille, Märchentr. 95. **Ue**: Maſurin, D. Jugend 98; Derſ., Lyrik der Liebe 98. [werk. ()

Zopfe, Joh., VB. Höchſta. M., Farb-

Zorell, Franz, (k.), SJ., Aſceſe. Vlyenbeek, Holl. Limburg. (Ravensburg $^{29}/_{9}$ 63.) **H**: Boiſſieus Betrachtungen 93. ()

Zorn, Phil., ⚖, Dr. jur., o. UPr., GJuſtR. Königsberg i. Pr., Königſtr. 82 b c. (Bayreuth $^{13}/_{1}$ 50.) **B**: Staat u. Kirche in Norwegen 75; Staat u. Kirche i. d. Schweiz (m. Prſ. Gareis) 77 II; Konſulargeſetzgbg. d. d. ſchen Reiches 84; Staatsrecht deſſ. 80|82, 2. A. 95, 97; Kirchenrecht 89; Preuß. Staatsminiſterium 93; Reich u. Reichsverfaſſung 95; Commentirte Text-Ausg. d. Reichsverfaſſung 95; Die Hohenzollern u. d. Religionsfreiheit 96. H: v. Rönne, Staatsrecht der Preuß. Monarchie I, 5. A. 99.

Zſchalig, Heinr., poet. Uebertragungen, Dr. phil., OLehr. Dresden-A., Sedanſtr. 3. (Geringswalde $^{20}/_{1}$ 48.) **B**: D. Verslehre von Fabri du Port, Sibilet 84; Ibſen, von Henrik Jäger, dtſch. bearb. 90, 2. A. 97. **Ue**: Drachmann, Meerbilder 91; Derſ., Es war einmal, Märchen-L. 94; Schneefrid, Melodr. 94; Derſ., Tauſend u. e. Nacht, Dr. 95; Derſ., D. Leute v. Strandoog, Sch. 97.

Zſchau, Adolf, Mitarb. b. „Leipz. Tagebl." Leipzig, Waldſtr. 25. (Jülterbog $^{17}/_{9}$ 36.) **B**: Der Gemeinde-Beamte. ()

Zſchieſing, F., Stenotachygr., Vorſ. d. Korreſp. Stenotachygr. Vereinigg. Berlin

NO, Landsbergerstr. 37. (24|s74.) H: Stenotachygraphen-Kal. 95.

Zschiesing, Georg, Drogistengewerbe, Red. u. Mith: der „Deutsch. Drogisten-Zeitg." Berlin S, Boeckhstr. 48. (Dornmitzsch 3|9 48.) B: Gesetzsammlung f. Drogisten 95. 2. A. 97. *

Zschokke, Herm., (t.), ✝, Reisen, 🌐, ♛, Archäol., D., inf. Prälat u. Domcantor d. Metropolit. Kapitels Wien, emer. UP., HofR., Hofkaplan, ap. Protonotar a. i. p., päpstl. Hausprälat. Wien I, Stefansplatz 5. (Böhm. Leipa 16|6 38.) B: Neutestam. Emmaus 65; Beitr. zur Topogr. d. westl. Jordans u. Jerusalems 66; Führer durch das heil. Land 68; Institutiones fund. ling. arab. 69; Institut. fund. ling. aram. 70; Historica sacra 72, 4. A. 94; Buch Job 75; Sozial. u. häusl. Verhältn. d. Orients 76; Theol. d. Propheten d. A. T. 77; Reisebilder aus dem Irkandin. Norden 77; Aus Finnland und Nußland 78; Reiseerinnerungen aus Südfrankreich 79; Aus Spanien 79; Wien u. Umgebung (anon.) 80; Nach Nordamerika und Kanada 81; Bibl. Frauen d. Alt. Testam. 82; Weib im Alt. Testam. 82; Wichtigkeit d. afsriolog. Forschungen 84; Nach Konstantinopel 85; Dogm.-eth. Lehrgehalt d. alttest. Weisheitsbücher 89; Theol. Studien u. Anstalten d. kathol. Kirche in Oesterreich 94; Gesch. d. Metropol.-Capitels z. heil. Stephan in Wien 95; Denkblatt d. öst.-ung. Pilgerhauses i. Jerusalem 96; Aufschwung d. kathol. Kirche in Jerusalem 97.

Zschuppe, Arno, VB., Mod. Ψ, Theaterkrit., 𝒻, Politik, Keramik, Ue: FEIL. Norw., Chefred., H: u. Verleg. d. „Zeitschrift f. Keramik". Reichenberg, Böhm. Kaiser Josefstr. 24. (Ob.-Oderwitz 13|10 58.) ()

Zucker, Alois, ⚒, Dr. jur., o. ÜP. Prag. (Ckyn 4|7 42.) B: Stellung des Amtsverbrechens im Strafrecht 70; Histor. Grundlagen des österr. Strafprozeß-Gesetzg. 73; D. Untersuchungshaft 73|79 III; Aprise u. loial enquête, Beitr. z. Feststell. d. histor. Basis d. mod. Voruntersuchg 87; Einige Criminalsit. Zeit- u. Streitfragen 90; D. Polizeiaufsicht 94; D. Behandl. d. verbrech. Jugend 94; Mängel d. Strafrechtspflege 96. ()

Zucker, M., Kunst, Dr. phil., ÜD Bibl. Erlangen (1|5 41.) B: Dürers Stellung zur Reformat. 88; Michelangelo 88; Die holländ. Malerei des 17. Jahrh. 92.

Zuckerkandl, Rob., 🏛, o. UP. (Deutsche Univ.) Prag, Ziskastr 8. (3|12 56.) ()

Zuckermandel, Mos. Samuel, Talmudkritiker, Dr. phil., Rabbiner. Lektor an d. Mora-Leipzigerschen Stiftung Breslau. (Ungar.-Brod 24|4 36.) B: Erfurter Handschrift d. Tosefta beschrieben u. geprüft 76; Tosefta nach d. Erfurter u. Wiener Handschriften hrsgeg. 80|82: Spruchbuch, enth. bibl. Sprüche aus dem Gebetbuche 89; Vokabularium u. Grammatik zu d. hebräisch. Versen des Spruchbuches I 90.

Züge, Paul, 𝒻, ⚒, Chefred. d. Wochenschrift „Das Neue Jahrhundert". Cöln a. Rh., Rudolfplatz 10 II. *

Zürcher, P. Ambros, (t.), OSB., ✝, Pfr. Einsiedeln, Schw. (Menzingen 7|7 62.) B: D. gute Erstkommunikant 89; Pilger in Maria-Einsiedeln 91; Dem Himmel zu 93; D. apostol. Glaubensbekenntnis 93. ()

Zürn, Ludwig, 🏛, GP. Freiburg i. B., Schillerstr. 2. (Gommersdorf 19|8 47.) B: Lessings Dramaturgie i. d. Oberprima 84|91 III; Goethes Egmont f. Schule und Haus erläut. 86, 3. A. 95; H. v. Kleists Hermannsschlacht, erl. 86; Prinz v. Homburg, erl. 88; Der arme Mann im Toggenburg o. J. 92; Voß' Luise u. d. 70. Geburtstag, erl. 94.

Zunft, Anton, Reiseskizzen, Ue: U. Lugos, Ungarn. B: Bis ans Meer 90; Nach der Mozartstadt 92; Nach der Schweiz u. Italien 95. Ue: Slimegi, Der Wechsel, Erz. 88; Badnai, Petru und Anicza, Erz. 88; G. Csiky, Die kleine Viola 88; K. Murai, Gesch. e. Kriminalfalles, Erz. 90; Csiky, D. Vergangenheit, Erz. 90; E. Kürthy, Aus der Sommerfrische, 6 heit. Gesch. 60; Ein Dutzend Haselnüsse, 12 Erz. 96; Frz Herczeg, D. Sohn d. Frau Oláh, Erz. 96; Karl Murai, Interessante Originalsache, Erz. 96; vers., Wie sich ein Mädchen verliebt, hum. Erz. 96; Alex. Balás, Mamas Hühnerauge, hum. Erz. 96. ()

Zunk, Paul, BP., Nov., 𝒻, Red. Berlin W, Goltzstr. 17. (ebda 5|7 58.)

Zunker, Paul, gerichtl. vereidigt. Dolmetsch u. Uebers. f. d. port. u. span. Sprache, Lehr. d. neuer. Spr., Ue: PSEFI, Berlin S, Gitschinerstr. 84. (Deutsch-Krone 10|5 51.)

Zuylen, J. v., s. J. Ziegler.

Zweck, A., 🌐, Dr. phil., GOLehrer. Memel, Luisen-Gymn. (Gr. Kärthen 19|1 57.) B: Die Gründe des Sachsenkrieges unt. Heinr. IV. 81; Verkehrs- u. Handelswege der Jetztzeit 94; In welche Lande ist der deutsche Auswandererstrom zu lenken, um ihn dem Reiche nutzbar zu machen? 95; Hilfsb. f. d. Unterr. i. d. Geogr. (m. Bernecker) 93, 2. A. 95; Erdkde f. höh. Mädchenschulen (m. Lentz u. Seedorf) 95, 2. A. 98.

Zweck, Josef Karl (Pf. J. K. Dröle), Politik, 🏛, 𝒻, Kritik, Ue: ISlov., Redakt., d. „Chemn. Gen.-Anz." Chemnitz i. S., Theaterstr. 5. (Görz 16|3 71.) B: Einführg in d. Wissensch. d. Politik 98.

Zweifel, P., Gynäkol., Dr. med., o. UP., GMedR. Leipzig, Stephanstr. 7. (30|6 48.) ()

Zweig, Egon, Staatsrecht, Dr. jur., Redaktionsmitgl. d. „Wien. Zeitg." Wien I, Riemergasse 10. (Brünn 26|1 70.)

Zweig, Stephan, ♆, Kritik, Student. Wien I, Rathausstr. 17. (ebda 28|11 80.)*

Zweybrück, Franz, CC., Dr. phil. Wien III, Landstr., Hauptstr. 136. ()

Zwickert, Max, VB., ✓, Litt.♛,✠, Dr. phil. Oldenburg i. Gr. (Guben $^{9}/_{2}$ 62.) **B**: Graf Anton Günther, Dr.; Marie v. Jever, hist. R.; Führer von Wangerooge. ()

Zwickl, Dr., ſ. Johs Winkler.

Zwiedineck, Hans v. Südenhorst, Polit., Kulturw., Dr. phil., ao. UP., Bibl., H: „Bibl. dtsche. Gesch." Graz, Goethestr. 19. (Frankfurt M. $^{13}/_{4}$ 45.) **B**: Christ. v. Anhalt u. ſ. Beziehgen zu Oesterr.; Dorfleben in Innerösterreich 78; Hans Ulrich, Fürst v. Eggenberg 90; Politik Venedigs während d. 30j. Krieges 82|85 II; Kriegsbilder aus d. Zeit d. Landsknechte 85; Dtsche Gesch. im Zeitraum d. Gründung d. Preuß. Königtums 87|94 II; Oeffentl. Meinung in Deutschland im Zeitalter Ludwigs XIV. 88; Erzh. Joh. von Oesterr. im Feldzug v. 1890|91; Gesch. u. Geschichten neu. Zeit 94; Dtsche Gesch. 1806—71 I 95|98.

Nachtrag zum Schriftsteller-Verzeichnis.

Abels, Frau Anna Emilie (Pſ. Mewes), Nov. Steinwandklamm, Poſt Perniz, NDe. (Graufee $^{3}/_{8}$ 75.) *

Abels, Ludw., iſt nicht mehr Red. des „Narrenſchiff"; wohnt jetzt: Steinwandklamm, Poſt Perniz, NDe., () zu ſtreichen.

Abeni, Frau Elfriede, geb. v. Schullern, Erz., Nov., Priv. Pavone-Mella, Prov. Brescia. (Innsbruck $^{8}/_{8}$ 62.) *

Adler, A., iſt () zu ſtreichen.

Adonibal, ſ. Willy Ganske.

Alſa, Carl, (Pſ.) iſt zu ſtreichen.

Appell, Wilh., London zu ſtreichen (†).

Argus, ſ. Hans Traugott Hirſch.

Arnhold, Fritz, ✓, Lokalred. d. „Neu. Vogtl. Ztg". Plauen i. V., Rähnisſtr. 38. (Leipzig $^{22}/_{2}$ 71.) *

Aßmus, Burghard Hartwig, wohnt jetzt: Noſtitzſtr. 35. **B**: ferner: Heimatlos, Dr. (m. Caßmann) 98; Lady Sylvia, Dr. (nach Traill u. Hichens) 99. () zu ſtreichen.

Aßmus, Fritz, wohnt jetzt: Noſtitzſtr. 35. () zu ſtreichen.

Atypodien, Paul Enzio (Pſ. P. A. Odien, Ilb. Damfino), Erz., Hum., Nov. Lincoln. U. S. A. (Riga $^{18}/_{1}$ 66.) **B**: Briefe e. Berliners aus Amerika 89|90; H. Ludwig, Erz.; Reiſebild. 90; Teufelsſchönheit, Erz. 90; Nur ein Vagabund, Erz. 90; Strohwiſchs-Papiere, Hum. 90. *

Auernheimer, Raoul (Pſ. Raoul Othmar), ✪, Skizzen, Kritik. Wien XIX|1. (ebda

Baar, C., ſ. Lothar Raabe. [$^{15}/_{4}$ 76.) *

Bärmann, Carl, ſtreiche: Red. d. „Handelsakademie"; wohnt jetzt: Rathausſtr. 39 II. () zu ſtreichen.

Bardey, Ernſt, iſt () zu ſtreichen.

Baumann, Frl. Marla, **Ue**: E., Priv. Jena, Inſelpl. 5 d. (Dur, Böhm. $^{7}/_{2}$ 53.; **Ue**: Kingsley, Vor zwei Jahren 91; Vom Tode zum Leben 90; Wahre Worte f. tapf. Männer 92; Tägl. Gedanken 93, 2. A. 99; Römer u. Germanen 94; L. Dougall, Der Zeitgeiſt 96; Aus Ch. Kingsleys Schriften, D. Trefflichſte, was e. Trefflicher geſagt 97.*

Beck, Alexander, A, ✓, Dr. phil., Prf. Zürich, Merkurplatz, Arterſtr. 28. (Schaffhauſen, Schw. $^{13}/_{4}$ 47.)

Behrendt, P. W., ſtreiche: Redakt. d. „Deutſch. Miſſionsfreund". **B**: Die Ernte iſt groß 98; () zu ſtreichen.

Behrens, Alb., Kritik, ✠, Reiſeſchild., Red. u. H: „Sparſam. Haushalt". Duisburg, Königſtr. 40. (Cramme $^{2}/_{8}$ 76.) *

Belart, Hans, iſt () zu ſtreichen.

Beundorf, Otto, iſt o. UP. u. () zu ſtreichen.

Berger, Frau Clara, iſt () zu ſtreichen.

Bert, Roderich, ſ. Ottokar Lattke.

Bernard, Eugen, ſ. Paul Staberow.

Bernhardt, Julie, ſ. Julie Schuchardt.

Bini, DAS., (Pſ.) zu ſtreichen.

Birkenbühl, (Pſ.) zu ſtreichen.

Bodman, Emanuel Frhr. v., iſt () zu ſtreich.; beizufüg.: ✪, Nov. u. (Friedrichshafen $^{28}/_{1}$ 74.) [Villa Monrepos.

Böger, Rich., wohnt jetzt: Pyrmont,

Braun, Benno, (Pſ.) iſt zu ſtreichen.

Broot, Frau Marie (Pſ. Marie Prigge-Broot), Novell. Berlin-Schöneberg, Hauptſtr. 138 I. (Aachen $^{24}/_{8}$ 62.) **B**: Kleine Herzensgeſch. 98. *

Brun, Frl. Ida, iſt () zu ſtreichen und hinzuzufügen: Ein Verhängnis 98; Er u. Sie 98; Schatten 99.

Budde, Karl, iſt () zu ſtreichen. **B**: ferner: D. Hohelied u. die Klagelied., erkl. 98.

Bürkle, Martin, Stuttgart, Arkanſaſ, iſt () zu ſtreichen.

Buſch, Wilh., Prof., Tübingen. **B**: ferner: Die Berlin. Märztage v. 1848. Die Ereigniſſe u. ihre Ueberlief. 98. () iſt zu ſtreichen.

Buſſe, Hans H., iſt () zu ſtreichen. Statt: Red. d. Berichte ꝛc. zu ſetzen: Red. der „Graphologe. Monatshefte, Organ d. Dtſch. Graphol. Geſ."; wohnt jetzt: Neureutherſtr. 3 p. **B**: ferner: Graphologie und gerichtl. Handſchr. Unterſuch. 98; Graph. Charakterbilder I 98. **Ue**: u. H: Crépieux-Samin, Prakt. Jahrb. d. Graphologie, 4. A. 98.

Butz, Fr. Carl, Kritik, ✓, Nov., Journaliſt, Buchhändl. Prenzlau, Kl. Baustr. 256. *

Buxbaum, Emil, Nov., Maj. u. Eskadronchef im 1. Chevaurleg. Regt. Nürnberg, Bleichſtr. 23 II. (*)

Christomanos, Conſtantin, Dr. phil. Wien IV|1, Schwindgaſſe 18. (*)

Cigogne, Charles, (Pſ.) streichen.
Clarmann, Thora, (Pſ.) streichen.
Conradt, Heinr., Erz., Dr. phil. Oxford, 85 James Street. (*)
Dahms, Gust., iſt nicht mehr Red. des „Bazar", ſondern d. Scherl'ſchen „Woche".
Damſino, Ilb., ſ. Atypodien.
Demetrius, ſ. Hans Traugott Hirſch.
Deutſch, Michel, ſ. Karl Storck.
Disqué, Dr. phil., Hygiene, Vorſt. d. Zimmermannſchen Naturheilanſt. Chemnitz. **B**: Naturgem. Behandlg d. Krankh. 5. A.; Diätet. Küche, 3. A. (*)
Duisburg, v., (Pſ.) ſtreichen.
Epſtein, Georg, einzuſchalten: Feuill.-Red. d. „Bresl. Frauenztg".
Famler, Guſtav Adolf, Erz., ev. Pfr. Torzja, Ung., Bács-Bodrogher Comt. (Modor $^{22}/_4$ 51.) **B**: Torzja u. ſ. Anſiedlg 84; D. Riebbauer 89; Chriſtian Traugott 91; Hochmut kommt v. dem Fall 94; Gott vergißt die Seinen nicht 94. *
Faust, Heinr., Dr., ſ. Heinr. Jaeger.
Frick, Philipp, Red. München, Schönfeldſtr. 10. (*) [ſtreichen.
Germanis, Pſ. v. Stokmans, iſt zu
Goffry, (Pſ.) iſt zu ſtreichen.
Gumprecht, Adolf, **B**: ferner: A. den Lebenserfahrgen e. Siebzig. (ano.), 3. A. 96.
Hafner, Joſef, wohnt Waſſergaſſe 25. () iſt zu ſtreichen. **B**: ferner: (m. O. Weilhart) Frauenkongreß 98; Märchen vom zweiten Leben 98; Brotloſe Kunſt 99.
Hagen, ſ. Max Vancsa.
Heinrich, Auguſt, ſ. Heinr. Jaeger.
Helfert, Joſ. Alex. Frhr. v., füge bei: **H**: d. „Mitth. d. VW. CC. für Kunſt- u. hiſtor. Denkmäler".
Hendl, Arthur Graf v., /-Red. der „Stuttg. Theater- und Konzert-Zeitung". Stuttgart, Hauptſtätterſtr. 35 II. (*)
Heyret, Frl. Marie, iſt () zu ſtreichen.
Hippogryph, ſ. Ottokar Lattke.
Hübner, G., Paſt., Red. d. „Bote für Pommern". Stettin, Kronhofſtr. 21. (*)
Jaeger, Heinrich (Pſ. Auguſt Heinrich, Dr. Heinrich Fauſt, Heinz vom Neuenſtein), ✎, /, Litt.♛, Litterarkritik, Sozialwiſſenſch.. Naturwiſſenſch., cand. phil. Straßburg i. E., Weißturmſtr. 51. (Schweighauſen, Kr. Hagenau $^{22}/_1$ 76.) **B**: Georg Klein, Lebensb. 99. *
Joeſten, Joſ., lies: Pſ. Hans v. Windeck; () iſt zu ſtreichen. **B**: ferner: Litt. Leben am Rhein vor 100 u. v. 50 Jahren 99.
Kalkſchmidt, Eugen, Theat.♛, Red. d. „Boten f. deut. Litter." Leipzig-Plagwitz, Villa Heinrich. (Memel $^{10}/_{12}$ 74. *
Kiehne, Herm., lies: **H**: d. „Kunſt des Liedes" ſtatt „Deutſche Lyriker".
Kirſtein, Paul, wohnt jetzt: Berlin SW, Schützenſtr. 75.
Kloſſowski, Erich, /, ℌ. Breslau, Gr. Feldſtr. 11 b. (Ragnit, Oſtp. $^{13}/_{12}$ 75.)(*)
Koniński-Weiß, M., ſ. Milka Weiß.
Kunz, Hugo, wohnt jetzt: Berlin SW. 19, Kommandantenſtr. 67.
Labunska, Frau Marie, geb. Jedrzejewska (Pſd. Joſefine Heilbronn), O. Thorn, Weſtpr., Altſtädt. Markt 12 III. **B**: Oberſt v. Rochlitz u. ſ. Söhne, Patr. Char. B. (*)
Liebl, P. P., Pſycho-Graphologie, Nov., Pſychographologe. Augsburg, F. 136. (Straubing $^{29}/_6$ 71.) **B**: Seelengeheimniſſe 97; Seelen- u. Charakt.-Analyſe 98. *
Liman, Paul, lies: Bismarck-Memoir. 98, ſtatt B.-Erinnerungen.
Lindemann, Frau Dr. Th., Erzähl. Gotha, Kaſtanienallee 5. (*)
Löwe, Frau Marie Luiſe, iſt () zu ſtreichen.
Manes, Alfred, füge bei: Referendar, wohnt jetzt: Lüſſum-Blumenthal, Holſt., b. Bremen, Wilhelmſtr. 96. **B**: D. Recht des Pſeudonyms 99.
Markow, Alexis. **Ue**: ferner: Vereſchtſchagin, Vom Kriegsſchauplatze in Aſien u. Europa 95; Derſ., Selbſtbiogr. unbedeutender Leute 96; Tolſtoi, Was iſt Kunſt 98; Grot, Tolſtoi u. Nietzſche 98; (m. Löwenfeld): Tolſtoi, Kreuzerſonate; Derſ., Früchte der Bildung. Kirchner, der Weg zum Glück, (ruſſ.) 97.
Matthieſſen, Karl, iſt Eingang wie folgt zu ändern: Karl Nikolaus (Pſ. Hans Hermann), ✎, Kritik, Hygiene, /, Nov., **Ue**: FEI, stud. med. Berlin-Moabit, Jagowſtr. 28 III. Am Schluß füge bei: **Ue**: J. Büller, The relation of Bacteria to cells 99. () zu ſtreichen.
Mewes, ſ. Frau Anna Abels.
Meßner, Paul, füge bei: (.) u. ✝.
Müller, Georg Eduard, fiebenbg.♛, Archivſekret. Hermannſtadt, Siebenb., Fleiſchergaſſe 2. (Neuſtadt b. Kronſtadt $^{28}/_{10}$ 66.) **B**: Urkundenbuch z. Geſchich. d. Deutſch. in Siebenb. 97 II. (*)
Neher, Theodor, füge als Wohnung bei: Schwanthalerſtr. 71.
Neumann, Albert, jetzt: Giebichenſtein bei Halle a. S., Villa Hephata, () zu ſtreichen. **B**: ferner: Ueb. d. Stottern 98.
Neuntenſtein, Heinz vom, ſ. H. Jaeger.
Odien, P. A., ſ. Atypodien.
Othmar, Raoul, ſ. Raoul Auernheimer.
Pauly, Tony, wohnt jetzt: Elbing, Fiſcherſtr. 38. [lin W, Uhlandſtr. 50.
Pilgrim, Harry v., wohnt jetzt: Ber-
Sandt, Max, /, ℌ, **Ue**: EF., Geſchäftsführ. d. Kunſtvereins f. Rheinl. u. Weſtf. Düſſeldorf, Alexanderſtr. 13. (Stolp, Pomm. $^{11}/_{11}$ 60.) *
Scharre, Max, Erz., Nov., Kritik, Red. Erfurt, Regierungsſtr. 49 a. (Kelbra $^{26}/_9$ 67.) **B**: Heinz Hilter, Sch. 94; Verfehltes Glück, Sch. 95. (*)

Deutsche Verleger.

Firmen, die in dem Verzeichnis fehlen und ihre Aufnahme wünschen, werden gebeten, entsprechende Angaben an den Herausgeber gelangen zu lassen. Firmen ohne Angabe der Verlagsrichtung werden nicht berücksichtigt.

In diesem Verzeichnis (**Auswahl**), d. größtenth. auf Grund eigener Angaben der betr. Firmen beruht, sind vorzugsw. die Firmen der großen Buchhändlerstädte berücksichtigt. Firmen, deren verlegerische Thätigkeit lediglich in der Herausgabe einer Zeitschrift besteht oder die sonst aus irgend welchem Grunde für den Zweck dieses Buches und seiner Benutzer nicht in Betracht kommen konnten, sind nicht aufgeführt worden. **Dieses Verzeichnis ist also lediglich mit Rücksicht auf die Interessenten des Kalenders zusammengestellt.** Zeichen-Erklärung s. Seite 1.

Abel, Ambr., Leipzig, Johsgasse 6. ✗, ♂.

Abel, Jul. Verl. Greifswald. ✗, ♿, ♛, ✝.

Siehe Inserat Seite 1703.

Abel & Müller, Leipzig, Brüderstr. 49, ♛, Belletr., Jugendschr., Bliemchen.

Ackermanns Verlag, Theod., Leipzig, Hospitalstr. 10. [Belletr.

Ackermann, Friedr., Weinheim, Bad.

Ackermann, Friedr. Adolf, München, Briennerstr. 8. ☪. [burg, ✝, Volksschr.

Agentur des Rauhen Hauses, Hamburg, Albert, Cöln, Engg. 4/8. Nov. Roman, 📖, Memoiren, Sagen. Besondere Abteilung: Bühnenverlag.

Ahns Verlg., (Lesimple), Leipzig, Königstr. 11. Holländ. u. franz. Sprachbücher.

Albanus'sche Buchdr. u. Vlg., Dresden-A., Am See 4. Jtgs-, Zeitschr. u. Buch-Vrlg.

Albert, Dr. E. & Co., München-Schwabing. Kunst- u. Prachtwerke.

Albert, Jos., München, Kaulbachstr. 51 a.

Amelangs Vrlg. C. F. Leipzig, Hospitalstr. 10. Prachtw., Schönwiss., Schulbücher.

Amsler & Ruthardt, Berlin W 64, Behrenstr. 29 a. Kunsthdl. u. Kunstantiquar.

Amthorsche Vrlgsbuchh. (Inh. K. Forschner), Leipzig, Thalstr. 5. Alpine Litt., Reiseführer, popul. Naturkunde, Lehrmittel f. naturkundl. Anschauungs-Unterr., Eisenbahn-Kartenwerke.

Andres, Hugo & Co., Frankfurt a. O. Belletristik, Erbauungsbücher, Jugendschr.

Anstalt, Litterar., Rütten & Löning, Frankfurt M., Unterweg 6. Litt. ♛, Bilderbücher, ♿, ♛.

Anstalt, Litter., Aug. Schulze, Leipzig.

Anstalt, Litter.-artist., Theod. Riedel, München, Prannerstr. 13. Karten.

Appelhans & Comp. Braunschweig, E. Appelhans, Wilhelmitorpromenade 3. 📖.

Appun, Carl, Bunzlau i. Schl. Belletr., Lehrmittel. [📖, Musik.

Appuns Buchh., Ad., Bunzlau, Markt.

Art. Institut, Orell Füßli, Verlag, Zürich, Bärengasse 6. Reisew., 📖, ♿.

Aschendorffsche Buchhandlg, Münster, W., Klosterstr. 31/32. Kath. ✝, Naturw., 📖, Belletr., ♆, ♫, ♛.

Asher, A. & Cie., Berlin W 64, Unter d. Linden 13.

Auer, L., Donauwörth. Kath. Jugendschr., Zeitschr., Kal.

Avenarius, Ed., Leipzig, Sternwartenstr. 22. [4. ⚔.

Babenzien, Max, Rathenow, Paradepl.

Bachem, J. P., Cöln a. Rh., Marzellenstr. 20. Belletr., ✝, Naturw., ♿, Kunst, Jugendschr., ✓, Politik, Ztgen u. Ztschr. (kath.).

Bacmeister, Hans, Wiesbaden, 📖.

Baedeker, J., Verlg, Leipzig, Leibnizstr. 19 I. Varia. [46. Reisehdbchr.

Baedeker, Karl, Leipzig, Nürnbergerstr.

Baensch, jun., E., Magdeburg, Breiteweg 19 u. Bärstr. 8 u. 9.

Baensch, Wlh., Dresd.-A. 9. Saxon., ♣, ♂.

Bagel, August, Düsseldorf, Jugend-, Volksschr., Kal., 📖 2c., Werke allg. bildenu. pop.-wissensch. Inhalts. [a. Ruhr.

Bagels Verl.-Buchhdlg, Jul., Mühlheim

Bahn, Friedr., Schwerin. Belletristik, ✝.

Bahn, M., Berlin W, Flottwellstr. 3 p.

Baier & Co., Cassel, 📖.

Baldamus, Ed., (Baldamus & Mahraun), Leipzig, Hospitalstr. 25.

Bardtenschlager, Rob., Reutlingen. Jugendschr., Bilderbücher, Volkslitt.

Barsdorf, H., Leipzig, Dufourstr. 15 II. Memoirenlitt., aktuelle Schriften. [schr.

Bartels, E., Berlin-Neuweißensee. Volks-

Barth, Emil, Stuttgart, Mörickestr. 22, Jugendschr.

Barth, J. Ambr., Leipzig, Johannisg. 6. ∩, ♌. [📖, ⚙, ✗, ♂, ♌, ♿, ♆, ✝, ♿, ✓.

Barth, Rudolf, Aachen, Büchel 36 II.

Barthel, F. A., Leipzig, Hospitalstr. 21.

Barthol & Co., Berlin SW 48, Wilhelmstr. 33.

Bartholomäus, Friedr., Erfurt, Anger 11. ☪, Dramat., Hum., populär. u. Geschenklitt., Jugendschr.

Siehe Inserat Seite 1714.

Bassermannsche Verlagsb., Fr., München, Theresienstr. 80.

Bath, A., Berlin W, Mohrenstr. 19. ⚔

Bauer & Raspe, Nürnberg, Bayreutherstr. 11 a. ♆, Naturw., ♛, Geneal., Heraldik.

Baum, J. P., Verlagsbuchhdl., Leipzig.

Baum, Robert, Verlag, Leipzig-Reudnitz, Breitkopfstr. 1 I. Schönwissenschaft, Litt.-Gesch., Reisen.

Baumert&Ronge, Großenhain. Belletr.

Baumgärtners Buchh., Leipzig, Roßplatz 17 b. ⚙, ⚒.

Bechhold, H., Verlagsbuchhdl., Frankfurt M., Dr. Bechhold, Neue Kräme 19|21. Naturw., ⚙, 𝔉, ⚗, Musik.

Bechtold, Rud. & Co., Wiesbaden, Luisenstr. 33. Belletr., Kalender, Jugendschr., Kartogr., Opernterte.

Becksche Verlagsbuchh., C. H., München-Schwabing, Wilhelmstr. 9.

Becksche Buchhdlg, C. H., Nördlingen. Protest. ✝, ℞, klass. Ψ, Volksschr.

Behrs Verl., B., (E. Bock), Berlin W, Steglitzerstr. 4. 1835. Dr. A. Bloch. Neue Sprachen, ♛.

Behrend, Gust., Berlin W, Mohrenstr. 36.

Bensheimer, J., Mannheim O. 3. 7. Belletr., ℞, 𝔉. [miliansstr. 3.

Bensinger, Sigmund, Wien I, Maxi-

Benziger & Co., s. Verlagsanstalt. A. Benziger & Co. [Belletr.

Berger, F. A., Leipzig, Königstr. 13.

Bergmann, J. F., Wiesbaden. Naturwiss., ℘, ⚙. [str. 6. ⚙, △.

Bergstraeßer, Arn., Darmstadt, Rhein-

Bermann & Altmann, Wien I, Johannesgasse 2. [str. 94. Popul. ℘.

Bernstein, G., Berlin SW, Zimmer-

Bertelsmann, C., Gütersloh. ✝, 𝔉.

Bertling, Theod., Danzig, Gr. Gerbergasse 2. Prov.♛, Schulb.

Besserſche Buchh. (W. Herz), Berlin W, Linkstr. 33/34. Belletr., Litt.♛.

Besser, Wilh., Leipzig, Markt 2. Spirit.

Bette, Paul, Berlin SW 12, Charlottenstr. 96. Kunstgewerbe. [Musikalien, △.

Beyer & Söhne, Herm., Langensalza, 𝔉.

Biedermann, F. W. v., Leipzig-Reudnitz, Constantinstr. 6. Goethe-Litt.

Bielefelds Verl., J., Karlsruhe, Jahnstr. 22. Badenia, mod. Spr.

Bleiers Verlag, A., Nachf. Joh. Eckell. Leipzig, Reudnitzerstr. 2. Joh. Eckell. Belletr., ♛, Politik.

Bleyl & Kaemmerer (Paul Th. Kämmerer), Dresden-Altst., Albrechtsstr. 31. 𝔉.

Bloch, Ed., s. Theaterverlag E. Bloch.

Bock, A., Rudolstadt, Volksst. Schriften.

Böhlau Nachf., Herm., Weimar. ♛, Sprachwissensch., ℞, 𝔉, Litt.♛, Gesundheitspflege, Goethe, Luther.

Bösenberg, J. F., Leipzig, Gerichtsweg. Gesangbücher, Briefmarkenalbums.

Boll, R., Berlin NW, Mittelstr. 29. Belletr., Musik.

Bondi, Georg, Berlin SW, Waterlooufer 17. Wissensch. Litt.

Bong, Rich., Berlin W, Potsdamerstr. 88. Illustr. Zeitschriften.

Bonifacius-Druckerei, Paderborn, Liborist. 3. Kath. ✝, Gebet-, Gesang- und Erbaugsb., soz. Frage, Antis., ☉.

Bonz, Adolf & Co., Stuttgart, Schloßstr. 24. Belletr., 𝔉, Schulbücher.

Borntraeger, Gebr., Berlin SW 46, Schönbergerstr. 17 a. Altklass. Ψ, Naturw.

Bossong, Frz., Wiesbaden, Kirchgasse 45. Kunstgew., △, ☻.

Braams, Herm., Norden. Bäderlitt.

Brachvogel, Kurt, Berlin W 62, Wormserstr. 7. Belletr.

Brandstetter, Friedrich, Leipzig, Stephanstr. 20. 𝔉, Jugendlitt.

Brandus, Martin, Magdeburg, Alt-Neust., Gröperstr. 2. Belletr. [♛, ⚔, 𝔉, ⁂.

Braumüller, W., Wien I, Graben 21. ℘,

Braunsche Hofbuchhdl. u. Hofbuchdr., G., Karlsruhe. [Musik, Belletristik,

Brauns Verlag, P., Leipzig, Goethestr.

Braun & Schneider, München, Maximiliansplatz 11. „Flieg. Bl.", Bilderb., Humor. [𝔉.

Brauns, Gust., Leipzig, Goethestr. 7.

Breitenstein, M., Wien IX, Währingerstr. 5. ℘, ℞, Staatsw., Zeitschriften.

Breitkopf & Härtel, Leipzig, Nürnbergerstr. 36. Schöne Wiss., Musiklitt., ♫.

Breitkreuz, M., Berlin C 22, Neue Promenade 7. Gesundheitspfl., Vegetarianismus, Naturheilkunde, Schöne Litt.

Brettinger, Aug., Stuttgart, Immenhoferstr. 51. Handelswissensch., Humoresken, Jugendschr.

Brieger, G. Schweidnitz, Belletr.

Brockhaus, F. A., Leipzig. Querstr. 16. Lexika, Reisen 2c., ♛, Ψ, ⚗, ℞, ♫, ⊕, ⁂, ⚅.

Brünslowsche Hofbuchhdlg., Neubrandenburg. (E. Brückner.) 𝔉, ✝.

Bruer, W. T., Berlin SW, Hafenpl. 4.

Bruhn, Harald, Braunschweig. ℘, Naturwissenschaft. [♛, ℘, ⚔.

Brunnemann, Max, Cassel. ℞, ⚗, ⚅.

Bruns' Verlag, J. C. C., Minden, Westf., Obermarktstr. 26. 𝔉, ℞, Schönwiss.

Buchhandlung u. Buchdruckerei des kath. polit. Preßvereins Brixen. Kathol. ✝ u. Erbauungsschriften.

Buchhandlung d. Deutschen Lehrerzeitg (Fr. Zillessen), Berlin N, Schönhauser Allee 141. 𝔉.

Buchhandlung L. Auer, Donauwörth. Kath. Volksschr., Jugendschr.

Buchhandlung d. Waisenhauses, Halle a. d. S. 𝔉, Volks- u. Jugendschr.

Buchnersche Verlagshdl. S., Bamberg u. Leipzig. Ψ, 𝔉, ℞, Kunst♛, ⚙.

Bull, Friedrich, Straßburg i. Els., Gewerbslauben 44. Alsatica, 𝔉. [13. Belletr.

Buschhorn, C. F. M., Paderborn, Grube

Callwey, Georg, D. W., München, Finkenstr. 2. V. d. „Kunstwart", ferner Fachzeitschr. für Dekorationsmalerei, Färberei, Photographie, Technik und Fachkalender.

Calvary, S. u. Co., Berlin NW 6, Luisenstr. 31. Ψ, Naturwiss.

Calvesche k. k. Hof- u. U.-Buchhandlg, J. G., Prag. ✓, ⚙ 2c.

Christl. Zeitschriften-Verlag, Berlin SW, Alte Jacobstr. 12. Prot. ✝, Belletr.

Claußner, Rob., Leipzig, Humboldtstr. 29. 𝔚, Belletr. Litt.-♛, Flugschr.

Cohen, Friedrich, Bonn. ✓.

Concordia, Deutsche Verlags-Anstalt, Berlin W, Kaiserin Augustastr. 77. Belletr., Memoiren-Litt., Litt.♛.

Conradi, Karl, Stuttgart. 1860. Litt.-♛, 𝔅, Schönwiss. [Münster, Westf.

Coppenrathsche Buch- und Kunsthdlg., **Coppenraths** Verlag, Alfred, (H. Pawelek), Regensburg. Kath. ✝, kath. Kirchenmusik, weltl. Musik, popul. Artikel.

Cordia-Verlag, Graz, Jacominipl. 14. Belletr. [lica, 𝔅, Volkslitt.

Cordier, F. W., Heiligenstadt. Katho-

Costenoble, Hermann, Jena, Belletr., Sprachwiss., ⚙, Altertumskde, Kulturw, Naturwiss., ✓, ⚔.

Cottasche Buchhdlg. Nachfolger, J. G., Stuttgart. Belletr., Wissensch.

Craz & Gerlach, Freiberg i. S., Burgstr. 22. Berg- u. Hüttenwesen.

Creutzsche Verlagsbuchh. Magdeburg, Breiteweg 156. Popul. Naturwiss. u. protest. ✝ d. Mittelpartei.

Cronbach, Siegfr., Berl. W 57, Blumenthalstr. 17. Varia, ♛, ⚉, ↘, 🖃.

Crüwell, W., Dortmund.

Daberkow, C., Wien VII, Neubaugasse 29. Hum., ⌬. [35. Musikwiss., ♫, 𝔚, 𝔅.

Damm, Ökf., Dresden-A., Grunaerstr.

Danner, G., Theater-, Buch- u. Musikverlag. Mühlhausen i. Thür. 1795.

Deckers Verlag, A. v., G. Schenck, kgl. Hofbuchh., Berlin SW, Jerusalemerstr. 56 I, ₰, amtl. Ausg. v. Post-, Telegr., Finanzgesetze, ⚔, Rechts- u. Staatswiss., Ztgn.

Deichertsche Verlagsbuchh., Andr., Nachf. Erlangen u. Leipzig, Königsstr. 27. ✝ u. a. Wissensch. [Neulerchenfelderstr. Volksschr.

Derflinger & Fischer, Wien XVI/2,

Deubner, August, Berlin NW, Kronprinzenufer 30. Belletr.

Deutschverlag v. E. Cumme, Berlin N, Bernauerstr. 43. Belletr.

Diederichs Verlag, Eugen, Florenz u. Leipzig, Roßstr. 20. Belletr., ♛.

Diesterweg, Mor., Frankfurt M., Hochstr. 29. 𝔅, ✝, Schulbücher.

Dieter, Heinrich, Salzburg.

Dieterichsche Verl.-Buchh. (Theod. Weicher), Leipzig, Lindenstr. 6. Wissensch.

Dietrich, Rich. Herm., Dresden-A., Nossenerstr. 6. Volksroman.

Dietz Nachf., J. H. W., Stuttgart. Belletr., 🖃, Soziale Frage, Naturw., Ztg., Zeitschr.

Dietze, Gust., Dresden-A., Dippoldiswaldergasse 13. Stenogr., Handelsw., 𝔅.

Dramaturgisches Institut, Berlin W 8, Friedrichstr. 58 I, Abt. III. ♛.

Dressels Verlag, A., Berlin W, Ansbacherstr. 27. Adelskalender, Zeitschr., Broschüren a. allen Gebieten.

Drewitz Nachf., Otto, Leipzig, Magazingasse 4. Volks- u. Jugendschr.

Drugulin, W., Leipzig, Königstr. 10. ⌬, Orientalia. [str. 5, evang. ✝ u. 𝔅.

Dülfers Verlag, Karl, Breslau, Palm-

Dümmlers Verlagsb., Ferd., Berlin SW 12, Zimmerstr. 94. Wissensch., Deutsche Klassiker, Naturw., populäre Lfgswerke 2c.

DuMont-Schaubergsche Buchh., Cöln, Breitestr. 8. Schulbücher.

Dümm, W., Wesel, Bahnhofstr. 4. 1857. (K. H. F. Wilhelm u. J. L. E. Karl D.) Jugendschr. u. Bilderbücher.

Dürr, Alphons, Leipzig, Querstr. 14. Jugendschr., Prachtwerke, ♛. [✓.

Dürselen, Herm., Wiesbaden. Belletr.,

Duncker, Alex., Berlin W 33, Lützowstr. 84 B. Memoiren, ♛, ⌬.

Duncker, A., Leipzig, Keilstr. 1. Gewerbl., Eisenbahn-⚙, Sozialpolit. u. dgl. Zeitschr.

Duncker, Carl, Berlin W 35, Lützowstr. 10 I. Aesth., Kunst♛, ⁂, Belletr.

Duncker & Humblot, Leipzig, Dresdenerstr. 17. ♛, Staatsw., ₰, 🖃, Russica, Reisen, Alpine Litt.

Dykische Buchh., Leipzig, Lindenstr. 16. Klass. Ψ, deutsche Litt. u. ♛.

Ebenhöchsche Buchh., F. J., Linz a. D. Kath. Litt., ✝, Litt. O.-Oe., Jugendschr., ⌬.

Ebering, E., Berlin W, Linkstr. 16. Belletr., Theater, Ψ.

Ehhardt, Franz & **Comp.,** Berlin W 62, Schaperstr. 5. Vorlagenwerke f. Handarbeiten, Muster. [berg, Königstr. 4.

Ehnersche Buch- u. Kunsthdlg, v., Nürn-

Eckardt, Heinr., Kiel, Niemannsweg 19. ✝, ♛, ✓, 𝔅, Belletristik.

Eckstein, Nachf., Rich. (H. Krüger), Berlin W 57, Kirchbachstr. 3. Belletr. (bes. Humor u. illustr. Roman), popul. Medizin.

Edlingers Verlag, A., Innsbruck. Alpine Litt. [platz 9. 𝔅, Ψ, Litt.♛.

Ehlermann, L., Dresden-A., Bismarck-

Eichblatt, H., Berlin W 57, Kaßlerstr. 4.

Siehe Inserat Seite 1711.

Eisenschmidt, R., Berlin NW, Dorotheenstr. 71. ⚔. [str. 44. Belletr.

Elischer Nachf., B., Leipzig, Seeburg-

Ellissen, Hans, Leipzig, Nostiastr. 33 I links. Belletr., ♛.

Elwertsche Verlagsbuchh., N. G., Marburg H., Reitgasse 7. Wissenschaftl. Litt.

Engel, Adolf, Berlin SW, Tempelhofer Berg 5. Jugendschr.

Engelhorn, J., Stuttgart, Silberburgstr. 189, F 55. Prachtwerke, ⚠, Romane, ⚉, ∩. [str. 10. Naturw., ♛, ⚙.

Engelmann, Wilhelm, Leipzig, König-

Enke, Ferd., Stuttgart, Hasenbergstr. 60. 𝒻, Naturwiss., ℞.

Enßlin & Laiblins Verlagsbdlg, Reutlingen. Evang. Erbauungsbücher, Jugdschr., Bilder- u. Volksbücher, Geschenkwerke, Lieferungswerke. [str. 1 p. Belletristik, ☉.

Entrich, F.C., Berlin W 57, Steinmetz-

Ernst & Sohn, Wilh., Berlin W, Wilhelmstr. 90. △, techn. Wiss. [Belletr.

Eupel, Fr. Aug., Sondershausen. 🅱.

Evangelische Buchhandlung von Fr. Trümpler, Hamburg, Neue Bremerstr 8. Ev. ✝, Erbauungs-, Volks-u. Jugendschr.

Fabersche Buchdruckerei, (A. und R. Faber), Magdeburg, Bahnhofstr. 17. Journalistik, ℞, Naturw., ♛, ⚙, 𝒻

Feesche, Heinr., Hannover, Georgspl. ✝, christl. Unterhaltgslitt., Predigten.

Fehsenfeld, Friedr. Ernst, Freiburg, B., Sternwaldstr. 23. Belletr.

Felber, Emil, Weimar, Schöne Litt.-Wiss. m. Ausn. d. exakten.

Feller, Hans, Karlsbad. 𝒻.

Fernau, L., Leipzig, Thalstr. 15. Jugendschr., Kulturꝛc. [Freimaurerei.

Findel, J.G., Leipzig, Georgenstr. 20 b.

Finsterlin, Louis, München, Maximilianpl. 22. [33. ♛, ⁂, ✝, Musik.

Fischbacher, W., Paris, Rue de Seine

Fischer, F. C., Leipzig, Königstr. 14 I 1875. [🖃, ♛, ℞, Ψ.

Fischer, Gust., Jena. 𝒻, Naturwiss.,

Fischers Mediz. Buchhdlg, H. Kornfeld, Berlin W 35, Lützowstr. 10. 𝒻.

Fischer, S., Berlin W 35, Bülowstr. 91; Belletr. Litt.

Fischer, Th. G. & C., Cassel, Moltkestr. 5. 𝒻, Naturwiss., Belletr. Volksbücher.

Fischer & Franke, Berlin W, Luitpoldstr. 10. Belletr., ♫. [schr.

Fischhaber, Eduard, Reutlingen. Volks-

Fisher, Theodor, Cassel, Obere Karlstr. 6. Naturw. ⚉, Ansch.-Unterr., Karten.

Fleischer, Friedr., Leipzig, Beethovenstr. 10, Sockelgeschoß. ✝, ℞, 𝒻, 🅱, Brosch.

[redacted] Siehe Inserat Seite 1719. [redacted]

Fleischhauer & Spohn, Reutlingen. Volksschr. [schriften und Karten.

Flemming, Carl, Glogau. Jugend-

Fock, Gust., Leipzig, Neumarkt 40 und Magazingasse 4. Bibliographie, wissensch. Monographien, Geschenklitt., Prachtwerke, Klassiker.

Förstemann, Ferd., Leipzig, Lindenstr. 18. Ψ, Natur- und Sprachwissⁿ., ⚔.

Foerstersche Verlag, A., Leipzig, Lindenstr. 10|12. Schöne Litt., Zeitschriften.

F. Fontane & Co., Berlin W, Lützowstr. 84 b. Belletristik, Memoiren.

Franckhsche Verlgsh., Stuttgart, Bergstr. 5. Belletr., Litt. ♛, 🅱, ⁂.

Franke, Bernh., Leipzig, Mendelssohnstr. 5. Kyffhäuser, Harzlitt., ♛, 🅱.

Frantz, A., Berlin SO 26, Adalbertstr. 68. 🅱, Verwaltungsgesch.

Franzscher Verlag, G. (Jos. Roth, Hofbuchhändler), München, Ottostr. 3 a, Verlag d. kgl. bayr. Akademie der Wissenschaften. Wissenschaftliche Werke, Lehrbücher, vaterländ. Prachtwerke, bayr. Kalender.

Freund & Jeckel, Berlin NW 23, Altonaerstr. 36. Belletristik, ☉.

Freyhoffs Verlag, Ed., Oranienburg, Bernauerstr. 22. Gartenbau, popul. Litt., 𝒻, Bienenkunde.

Freytag, G., Leipzig, Wissensch.

Frick, Wilh., Wien I, Graben 27. 𝒻, ♣, fremdsprachl. Litt. [Unterhaltungslitt.

Frickes Verl., Halle a/S. Evang. ✝, christl.

Friedberg & Mode, Berlin SW 46, Anhaltstr. 8. Sprachwiss., 🅱, Geschenklitt.

Friedrichsen, L. & **Co.**, Hamburg, Neuerwall 61 I. Kartographie, ⚉, Nautik, Kolonialpolitik.

Friedländer, R. u. Sohn, Berlin NW, 6, Karlstr. 11. Naturwissenschaften.

Friedrich, Wilh., kgl. rumänisch. Hofbuchhdlr, Leipzig, Kurzestr. 7. ⁂, Ψ, Kult. ♛, Reisen, Belletr., Mystik, Theosophie.

Friese, Rob., Sep. Cto., Leipzig, Seeburgstr. 40. Belletr.

Friese & Puttkamer, Dresden-A., Bürgerwiese 15. 𝒻, Fachadreßbuch, Zeitschr.

Friesenhahn, P., Leipzig. Belletr.

Fritsche, J., Reichenberg, Böhm. 🅱, ⚙.

Fritzsch, E. M., Leipzig, Königstr. 6. Musik und Bücher, Musikztg.

Fritzsche, G., Hamburg, Gerhofstr. 5. Belletr., Sprachwissensch. ꝛc.

Frommanns Verlag (E. Hauff), Fr., Stuttgart, Silberburgstr. 171.

Fromme, Carl, Hofbuchdruckerei u. Verlagsbuchhdlg Wien I, Graben 29. 𝒻, ♣, Katholika, Zeitschr.

Fuendeling, Theodor, Hameln, Osterstr. 37. Nov., 🅱, 𝒻. [Wissensch.

Fues, Franz, Tübingen, Grabenstr. 1.

Funcke, R. F., Berlin SO, Köpnickerstr. 114. ⚔, ⚉, 𝒻, ☉. [sen. 🅱, Musikw.

Gadow, F. W. u. Sohn, Hildburghausen

Gaertners Verl., R. (L. Heyfelder), Berlin SW, Schönebergerstr. 26. 🅱, ♛, Sprachwiss., ✝, Naturw., ⁂.

Gaillard, Com., Berlin SW 68, Lindenstr. 69. Arends'sche Stenographie.

Garte, Karl, Leipzig, Seeburgstr. 15. Illustr. Humoristika.

Gebhardts Verl., J. M., Leipzig, Thalstr. 7 I. Frau verw. Marg. Gebhardt, geb. Keil. Jugendschr., Handelsw., 🖃, △, 𝒻, ⚙, Sprachwiss., Belletr.

Geering, Adolf, Basel, Bäumleingasse 10. Christl. Belletr., ♛, ✝, Jugendschr.

Geibel, Stephan, Altenburg, S.-A., Volks-, Jugendschr., Schulbücher, Belletr., Populäre Sozialwiss.

Geibel & Brockhaus, Leipzig, Dresdnerstr. 17. Jugendschriften.

Georg & Co., Verl., Basel. Naturw., ♛, Helvetica, Alpina. [16. 𝔉, 𝔖, Ψ.

Georgi, Arthur, Leipzig, Salomonstr.

Gerhard, Raimund, Leipzig, Leffingstr. 12. Mod. Sprachen, Spezialität: Franz. u. engl. Anschauungs-Unterricht, russ. u. poln. Unterrichtsmittel, ✕.

Gerlach & Schent, Wien VI 1, Mariahilferstr. 51. Kunstgewerbe.

Germania, Aktiengesellschaft für Verl. u. Druckerei. Berlin C, Stralauerstr. 25, kath. ✝, Volksschr., Ztg.

Germanicus-Verlag, Leipzig, Königstr. 27. Antisemitismus.

Gerö, J. Emerich, Budapest VII, Elisabethring 52. Belletr.

Geroldś Sohn, Karl, Wien I, Barbaragasse 2. Ψ, ⚙, 𝄞, ♣.

Gerstmanns Verl., S., Berlin W 10, Königin-Augustastr. 35. ✕, Militäranw.-Litt.

Gesellschaft f. vervielfält. Kunst, Wien VI 1, Luftbadgasse 17. Kunstverlag.

Gesenius' Verl., Herm., Halle, Mühlweg 34. 𝔉, Ψ. [str. 46, Neu-Ψ.

Giegler, Rud., Leipzig, Sternwarten-

Gilbersche K. Hof-Verlagsbuchhdlng, Dresden-Strehlen, Tiergartenstraße 6. ⚠. Kunstgew. [Voßstr. 31. Jugendschr.

Globus-Verlag, G. m. b. H., Berlin W,

Gloeckner, G. A., Leipzig, Liebigstr. 6. Handelsw. [dorfstr. 20. Belletr.

Gnadenfeld, J. & Co., Berlin W, Nollendorfstr. 16. Naturw. ⚙, ♛, 𝔉, klass. Ψ, ⚕, Ⓗ.

Göschensche Verlagsh., G. J., Leipzig, Johannisgasse 6 I. Dtsche Litt., ♛, Bismarciana, ⚔, Belletr., 𝔉, „Slg Göschen".

Goetsch, J., Verlag, Gotha. Belletr.

Goldschmidt, Albert, Berlin W 62, Lutherstr. 4. Reisebücher u. Belletr.

Goldschmidt, Emil, Berlin W 30, Winterfeldtstr. 30 B. 𝔉, ✈, Freimaurerei.

Gottholds Verl., Aug., Kaiserslautern. Protest. ✝, Romane, pop. Litt., Naturw. 2c.

Gräbner, Gust., Leipzig. 𝔉, Jugendschr., Schönwissensch.

Graefer, Carl, Wien I. 𝔉, Gewerbl., Kunstgewerbl. Lehrmittel, Transsilvanica.

Graphischer Verlag Berlin (Aug. Schacht), Berlin SW 12, Zimmerstraße 9. Aktuelle Klischees f. Zeitungen, Verlagshandlungen; Ansichtssendungen erbeten.

Graefesche Buchh. (Rich. Liesche) Verlag, Annaberg. 𝔉, Erzgebirge.

Graunke & Schlombach, Verlag, Magdeburg, Breite Weg 116. Belletr.

Graveurs Verlag, J., Neisse.

Greiner & Pfeiffer, Stuttgart, Heusteigstr. 1845. Protest. ✝, Erbauungsschr., Belletr., Prachtw. [Str. 77.

Greßner & Schramm, Leipzig, Bayersche

Griebens Verlag, Th., Leipzig, Thalstr. 15. Naturwissensch., ⚙, Pop. ∩.

Grimm, Gust., Budapest VII, Nefelejtsgasse 14. Belletr. [bücher d. n. Sprachen.

Groos' Verlag, Julius, Heidelberg. Lehr-

Grosser, Eug., Berlin SW, Wilhelmstr. 121. Naturw., 𝔉, 𝔉, Zeitschr.

Grotesche Verl. Buchh., G., Berlin SW 46, Dessauerstr. 13. Schönwiss., Litt., Kunst ♛.

Grübel & Sommerlatte, Leipzig, Königsstr. 5. Oesterr. Roman-Litt.

Grügers Verlag, P., Berlin-Rixdorf.

Siehe Inserat Seite 1719.

Grüning, Herm., Hamburg, Marienthal bei Hamburg. 𝔉.

Grüninger, Karl, Stuttgart, Augustenstr. 7. Musik 𝔉, Musiktheorie.

Grumbkow, R. v., Hof-Verl., Dresden-Blasewitz, Marschallallee 22. Belletr. ♛, ⚆, ✕, Politik, ⚉, ♅, Heraldik.

Grunow, Fr. Wilhelm, Leipzig, Inselstr. 20. F I 208. Schönwissf., Biogr., Polit., ♛.

Günthers Verlag, Ernst, Leipzig. Darwinismus, Pharmazie, Psychologie.

Günther, Dr. F. A., Langensalza. Homöopathische Werke. [119|20. 𝔉, 🖃.

Guttentag, J., Berlin SW, Wilhelmstr.

Haack, A., O. u. M. Radke, Berlin NW, Dorotheenstr. 55.

Haacke, Herm., Verlagsbuchh., Leipzig, Querstr. 23. ⁂, 𝔉, schöne Wissensch.

Haase, A., Prag. Annahof, ⚙, Wörterbücher, Kalender. [Belletr.

Habbel, Jos., Regensburg. Katholica,

Habel, Karl, Verlagsbuchh., Berlin SW 48, Wilhelmstr. 33. 𝔉, Erziehng, Unterricht, Schuld., Hauswirtsch., Naturwiss.

Haberland, E., Leipzig-R., Cruſiusstr. 4|6. Tagebücher, Anthologien, Sprachwiss., 𝔉, Vorlagenwerke.

Haendcke & Lehmkuhl, Hamburg. Engl. Schul- u. Wörterbüch., Stenogr., Kunst ♛.

Haendel, C. A., Leipzig, Göschenstr. 3 I.

Häring, O., Berlin SW 29, Gneisenaustr. 15. Rechtswiss. [Belletr.

Haessel, H., Leipzig, Lindenstraße 18.

Hahnsche Buchh., Hannover, Leinstr. 32. Wissensch., Ψ, ♛.

Hampel, Martin, Berlin-Schöneberg, Kaiser Friedrichstr. 6. Popul. 𝔉.

Hanfstaengel, Frz., München, Maximilianstr. 7. Kunstverlag.

Hanfstaengel, Hanns, Dresden-Altst., Pragerstr. 30. ⚇. [Friedrichstr. 79 a. ⚇.

Hanfstaengels Nachfolger, Berlin W 8,

Hanschke, Paul, Berlin C 19, Gertraudtenstr. 18|19. Gymnastik.

Harmonie, Verlagsges. f. Lit. u. Kunst (G. m. b. H.), Berlin W, Kronenstr. 68|69. Musik, Litt., Kunst.

Harrwitz Nachf., J., Berlin SW, Lindenstr. 43. Belletr., Bibliogr.

Hartleben, A., Wien I, Seilerstätte 19.

Populärwiff., gewerbl. Handelsw., 🖋, ⚙, 🌐, Belletrift., Tourist., Alpinistik.

Hartung, H. & Sohn (G. M. Herzog), Leipzig-Reudnitz, Constantinstr. 6. 🖋, ♞, 𝒻, ✝, Vegetar. Naturheilw.

Hasbach, A. L., Wien I, Kärntnerstr. 38.

Haude & Spenersche Buchhandlung, Berlin SW 46, Dessauerstr. 14, Börsen- und Finanzlitt. [tholika.

Hauptmann, P., Bonn. Belletr., Ka-

Haynel, Wold., Emden. Babelitt.

Heberle, J. M., Cöln a. Rh. Kath.-theol. u. provinzialgesch. Litt. [⚲.

Heck, V. A., Wien I, Kärntnerring 12.

Heckenast's Nachf., Gustav, Preßburg.

Heines Verl., J. J., Berlin W 57, Bülowstr. 21. 🖹, Staatswiff.

Heinrichshofens Verlag, Magdeburg, Breite Weg 171/72. ✝, 🖹.

Heinsius Nachf., M., Leipzig, Königsstr. 14 p. Christl. Geschenk-Litt., Schulbücher, Turnen, 🖋, Milchwirtsch., Belletr., nord. Litt. übers., ♿, Heidelitt., Partikulargesch. [twitz, Weststr. 2. Litt. 🖮, Belletr.

Heinzes Verlag, Paul, Dresden-Blase-

Heitmann, Ernst, Leipzig-Reudnitz, Gutenbergstr. 7. Philatelie, aller Sammelsport. [burg i. E. Alsatica, 🖹, Belletr.

Heitz, J. H. Ed. (Heitz u. Mündel), Straß-

Helwingsche Verlags-& Buchhdl., Hannover, Schlägerstr. 55. 🖹, ⚙, ♿.

Henckell & Co., Karl, Zürich, Alfred Escherstr. 8 u. Leipzig. Mod. Litt.

Hendel, Otto, Halle, Neue Promenade 1. Belletr., Bibliothek. d. Gesellt. d. Inu. Ausl., 🖋, 🌐, Gartenbau, Jugendschr.

Herbig, Friedrich August, Berlin W, 35, Schöneberger Ufer 13. Neue Sprachen.

Herdersche Verlagshdlg, Freiburg, B. Kath. ✝, 🖃, 🖮, ⚙, ⚲, ♿, 🖹.

Herrcke & Lebeling, Stettin, Schulzenstraße. N. Sprachen, Fischerei.

Herrmann, Wilh., Litt. Central-Geschäftsbureau u. Cliché Verleih-Anst. Berlin-Steglitz, Heesestr. 2.

Herrosés Verl., R., Wittenberg. ✝, 🖹, Fortbildungsschulwesen.

Hertz, Wilh. (Besser'sche Buchhandlung), Berlin W, Linkstr. 38/34. Schönwissensch. u. wissensch. Werke.

Hesses Verl., Max, Leipzig, Eilenburgerstr. 4 I. 🖹, Musik, Opern, Klassiker.

Heusers Verlag, Louis, Neuwied, Rheinstr. 44. 🖹, 𝒻, Pharmacie.

Heyder & Zimmer, Frankfurt a. M., Neue Mainzerstr. 24.

Heymanns Verlag, Carl, Berlin W 8, Mauerstr. 44. Rechts- u. Staatsw.

Hillger Verlag, Hermann, Berlin W 9, Lennéstr. 4. Kürschners praktische Handbücher, Karten u. Ansichten.

Hinrichs'sche Buch- u. Landkartenhdlg, J. C., Leipzig, Blumengasse 2. 🌐, Orientalia, Bibliogr. [auerstr. 43. Belletr.

Hinstorffs Verlag, Carl, Berlin N, Bern-

Hinstorff'sche Hofbuchhdlg, Verlgskonto, Wismar. 🖋, 🖃, 🖹, Schuld., Plattdtsche Litt., Fachkal., Tropische Agrik.

Hirschfeld, C. L., Johs. Hirschfeld, Leipzig-Reudnitz, Crusiusstr. 8. 🖃, Staatswiff. [d. Linden 68. 𝒻.

Hirschwald, Aug., Berlin NW 7, Unter

Hirt, Ferd., Breslau, a. Königsplatz 1.

Hirt, Ferd., & Sohn, Leipzig, Salomonstr. 15. Schuld., Jugendlitt., Prachtwerke, 🖃.

Hirths Kunstverlg, G., München, Färbergraben 24. Hu. Kunstgew. „Jugend". [🖮, Ψ.

Hirzel, S., Leipzig, Königsstr. 2. Belletr.,

Historischer Verlag Baumgärtel, Berlin SW 46, Hafenpl. 9. 🖮, Kult. 🖮, Kunst.

Hochsprung, Max, Berlin NW 21, Waldstr. 10. ⚔, Sport, Prachtwerk.

Hoede, F., Magdeburg, Breiteweg 116. Belletr.

Hölder, Alfr., Wien I, Rotenturmstr. 15. 𝒻, Naturwiff., 🖹, Sprachw., 🖃, Lehrbüch.

Hölzel, Ed., H. Hölzel, Wien IV/2, Luisengasse 5. Lehrmittel, Kunstwerke, geograph. Karten- u. Unterrichtswerke.

Hofbuchdruckerei, Eisenach, Sophienstr. 55/57. (H. Kahle.) Lokales.

Hofbuchdruckerei, Weimar. Gegr. 1624.

Hof- & Staatsdruckerei, k. k., Wien I, Singerstr. 26. Oesterr. Gesetze, ⚔.

Hoffmanns Verl., Gustav, Berlin N 58, Schönhauserallee 56. Techn. Zeitschrift.

Hoffmanns Verl., G. C., Hainichen. Popul. Volksschriften.

Hoffmann, Julius, Stuttgart. Naturwiff., Kunstgew., Siegelmarken.

Hoffmann, W., Dresden-Altst., Blasewitzerstr. 25.

Hoffmann'sche Verlgshndlg, Stuttgart.

Hoffmann & Campe, Verlg, Hamburg, Gr. Reichenstr. 30. Schöne Wissensch., Polit., Erziehg, Populärwiff.

Hoffmann & Ohnstein, Leipzig, Hospitalstr. 2. Frauen-Litt., Mode.

Hofmann, A., & Comp., Berlin W, Leipzigerstr. 135. „Kladderadatsch", Humor, Bismarcklitt., Monum. Germ. paedag., 🖹. [str. 134. Papierlitt.

Hofmann, Carl, Berlin W, Potsdamer-

Hofmann, Ernst, & Co., Berlin SW 46, Hedemannstr. 2. Biogr., 🖮, Deutsche Litt., Sozial- u. Staatswiff., 🖃, ✝, ♿.

Hofmann, Theod., Gera. 🖹. [str. 20. Ψ.

Holtzes Nachf., Otto, Leipzig, Stephan-

Hoppe, Hermann, St. Petersburg, Gr. Gartenstr. 22. Ill. Zeitschr., Prachtwerke.

Horn & Raasch, Berlin C 19, Grünstr. 8. Zeitlitteratur, Belletr.

Huber, J., Frauenfeld. Litt. 🖮, 🖃, 🖹, Dtsche Sprachdte, Belletr., 🖃, ⚔, 🖋.

Hüttig, Paul, Berlin SW 8, Mohrenstr. 13/14. Ital. Litt., Kunst-, Kult. 🖮.

Jacobi, Albert, & Co., Aachen, Büchel a. Markt 15. Katholica, Schulb., Kirchenmusik, Gabelsberger Stenogr.

Jacobsen, Carl, Leipzig, Dorotheenstr. 2. Belletr.

Jacobsthal, R., Berlin W 57, Bülowstr. 36. Ueberf. aus d. Franz. (Zola, Maupassant u. s. w.), Eisenbahnlitt.

Jaegersche V.-B., Frankfurt am M., Brückenstr. 3. Handel, Schulb., Hausw.

Jaeger & Kober, C. F., s. Kober, P.

Jaenecke, Gebr., Hannover, Osterstr. 88. △, Ingenieurwesen.

Janke, Otto, Dr. Gust. Janke, Berlin SW, Anhaltstr. 11. Belletr.

Institut, Artist., Orell Füßli, Zürich.

Institut, Berliner Lithogr. (Jul. Moser), Berlin W, Potsdamerstr. 110. Landkarten, Geogr. Werke, Kalender.

Institut, Bibliograph., Leipzig, Täubchenweg 17. Naturwiss., ⊕, Klassiker, ♛, Encyklopädika, Reisebücher, Volksbücher.

Institut, Geogr., u. Landkart.-Verlag, Jul. Straube, Berlin SW 61, Gitschinerstr. 109. 1858. Straubes Pläne u. Führer von Berlin und Umgebung.

Institut, Geographisches, Weimar.

Institut, Litterar. (Dr. R. Burdinski), Berlin SW, Friedrichstr. 16. Belletr.

Institut, Litt., v. Dr. M. Huttler (Michael Seitz), Augsburg, Carmeliterg. E 160. Kath. ℞, ⁂, †, ♛, △, ♎.

Jügels Verlag, Carl, Frankfurt a. M., Roßmarkt 1. Sprach- u. Geschichtswiss.

Junghanß & Koritzer, Kunstanstalt, H. Zieger, Leipzig, Breitkopfstr. 5. ⊕, Numism., ♛, ♎. [Belletr.

Kaemmerer, C. A. & Co., Halle a. S.

Kahnt, C. F., Nachf., Leipzig, Nürnbergerstr. 27. Musikwiss.

Karafiat & Sohn, Brünn, Populäre ♂, Romane, Kalender.

Karger, S., Berlin NW 6, Karlstr. 15. ♂ u. Naturwiss. [braica u. Judaica.

Kauffmann, J., Frankfurt a. M. He-

Kaufmann, G. A., Leipzig, Königstr. 19. Jugendschr., Popul. Litt.

Kaufmann, M. W., Leipzig, Brühl 65. Hebraica, Judaica.

Keils Nachfolger, Ernst, G. m. b. H., Leipzig, Königsstraße 33. Belletr.

Keller, Heinr., Frankfurt a. M., Neue Mainzerstr. 39. △, Kunstgew., Heraldik.

Kellers geogr. Verlag u. Kartenhandlg, Heinrich, Zürich I, Untere Zäune 23. Landkarten, Pläne, Panoramen. [gendschr.

Kempe, C., Leipzig, Inselstr. 12. Ju-

Kerber, Herm., Salzburg. Salzb. Litt.

Kerns Verlag, J. U., Breslau, Teichstr. 8. ℞, ⁂, Naturw., Popul.

Kesselringsche Hofbchhdlg, Verl., Frankfurt a. M., Opernpl. 10 u. Leipzig, Seeburgstr. 38. ℞, ♆.

Kielmann, Max, Stuttgart, Hohenheimerstr. 8. Protest. †. [str. 27. Belletr.

Kiepertsche Verlagsb., Leipzig, König-

Kittel, Paul, Histor. Verlg, Berlin SW 47, Yorkstr. 13. Popul. ♛, Jugendschr., deut. Litt., ⚔, ♛.

Kittlers Verl., R. (Oskar Birch), Leipzig, Sternwartenstr. 46. Sprachw., Jugendschr.

Klein, Hugo, (Jul. Petz) Barmen, Bahnhofstr. 13. Evang. †, ♆, ℞, Stenogr., Volks- u. Unterhaltungsschrift.

Klemms Verlag u. Export, H., Dresden-Neust., Nordstr. 20. Schneiderlitt., Schneiderlehrutensilien, Bücher, Kolpertagerom.

Klindworth, Hannover, Wagenerstr. 17.

Klinkhardt, Jul., Leipzig, Liebigstr. 6. Filiale in Berlin W, Köthenerstr. 24 und Wien I, Kohlmarkt 20. ℞, Schulbücher.

Kloß Conrad, Hamburg, Dammthorstr. 13. Belletr. Litt. ♛. [graben 31.

Knauer, Gebr., Frankfurt a. M., Holz-

Siehe Inserat Seite 1727.

Kober, P. (C. F. Spittlers Nachf.), Basel, Schlüsselberg 3, Erbauungsschriften, christl. Volks- u. Jugendschr., popul. †, Liederbücher 2c.

Koch, Alexander, Darmstadt, Sandstr. 24. Spezialverlg f. kunstgewerbl. Litt. u. Vorlagenwerke.

Kochs Verlagsbuchhdlg, C. A. (H. Ehlers & Co.), Dresden, Grünestr. 2. Sprachwiss., ♿. [lau, Schmiedebrücke 56. ⁂.

Koebner, Wilh., M. & H. Marcus, Bres-

Köhler, Alexander, Dresden-A., Weißegasse 5. Jugendschr.

Koehlers Verlag, Fr. Eugen, Gera, Schloßstr. 17, Ornithologie, Sport, Belletristik, Streitbroschüren. [Belletr., Theat.

Köhler, Louis, München, Goethestr. 66.

Koenitzers Verlag, C., Frankfurt a. M., Brückenstr. 3. Belletr., Broschüren.

Köselsche Buchhandlung, Jos., Kempten. Kath. †, ♛, ℞. [Wissensch.

Koester, Gustav, Heidelberg. ♛ u. a.

Kohlhammer, W., Stuttgart, Urbanstr. 14. ⁂, ♛, ℞, ⚔, ⚙, ♆.

Konegen, Carl, Wien I, Opernring 3. ⁂, ♆, ♛, deutsche Litt.

Korn, Wilh. Gottl., Breslau, Schweidnitzerstr. 47. ♂, ♗, Schriften für Kirche u. Schule, Silesiaca. [Hauptmarkt. ℞.

Kornsche Buchhandl., Fried., Nürnberg.

Kortkampf, Friedr., Charlottenburg, Hardenbergstr. 20. Staatsw., ♛.

Krabbe, Carl, Stuttgart, Silberburgstr. 172. Belletr., †, ♛, ℞.

Kracht, Ulrich, Berlin SW, Zimmerstr. 30. Geschenklitt., Belletr., ♛.

Krais, Felix, Stuttgart. ⊕, Jugendschr. ♆, graph. Künste.

Siehe Inserat Seite 1728.

Kramer, G., Hamburg, St. Pauli, Thalstr. 24. ☽, ⚙, Volksschr., ♅, ♿.

Kreidels Verlag, Wiesbaden, Schwalbacherstr. 20. ✗, ⚗, ⚜, Eisenbahn⚙.

Kreuer, Pet., vorm. Foesser Nachf., Frankfurt a. M., Dompl. 7. Katholika, Belletristik, Jugendschr., Gebetb.

Krügers Verlag, K. W., Leipzig u. Würzburg II (Alfred Krüger). Klass. ⚳, 🕮, Belletr.

Kühling & Güttner, Berlin W 56, Markgrafenstr. 53. Theater-Litt.

Kühtmann, Gerh., Dresden-A., Cranachstr. 1. ⚗, 🖋, 🕮, ⚔, ⚙, ♨, ⚲, Belletr.

Künast, Adolph W., Wien, I, Hoher Markt 1. Theater, Jagd, Sport.

Kummer, Eduard, Leipzig, Königsstr. 17. ♨, popul. ✗.

Kundt, Eugen, Berlin W, Körnerstr. 8. Belletr. [Neue Str. 3. Popul. ✗.

Kunze, Emil, Verlag, Leipzig-Thonberg, **Kunzes** Nachf., C. G., (W. Jacoby), Wiesbaden, Adelheidstr. 38. 🕮.

Lambeck, Ernst, Thorn. Politik, Litt., Schulbüch., Kalend., Belletr. 2c. [Kartogr.

Lang, Gg., Leipzig, Mittelstr. 2. ⚙,

Langen, Albert, München, Schackstr. 4. Belletr.

Langenscheidtsche Verlagsbuchhandlg, Berlin SW, Hallesche Str. 17. Hilfsmittel f. d. Studium d. neueren Sprachen, deutsche Uebersetzung griech. u. röm. Klassiker.

Langguths Verlh., Wilhelm, Eßlingen a. N. 🕮. Erbauungsbücher.

Laumannsche Buchhandlg, A., Dülmen i. W. Kath. ✝ u. Erbauungsb., Jugendschr.

Lauppsche Buchhandlg, H., (Paul Siebeck [F. C. B. Mohr]) Tübingen, Wilhelmsstr. 16|18. ⚓, ⚗, ♛, ⚒, Litt. ♛, ⚔, ♨, ⚗, ⚓, 🖋, ⚳, ⚲, ⚙, 🖃.

Lazarus, Hrm., Berlin W 8, Friedrichstr. 66.

Lehmanns Verlag, J. F., München, Heustr. 70. ✗, ♛, Jugendschr.

Lehrmittel-Anstalt, Deutsche, Frankfurt a. M., Bethmannstr. 84.

Lehrmittel-Anstalt, Leipziger, Leipzig, Schulstr. 10|12. 🕮, Jugendlitt.

Leiner, Oskar, Leipzig, Königsstr. 26 B. 🕮, Naturw., Elektrotechnik, Sprachwissenschaft, Geschenkl., Zeitschr.

Leitholdt, Bruno, Leipzig, Gottschedstr. 14. Handelsw., Gewerbekde, Verkehr.

Lemme, Bruno, Berlin C, Stralauerstr. 55. ⚲, ♛.

Lenz, Otto, Leipzig, Querstraße 21|23. Naturwiss., Westfalica, Städtechroniken in mundartl. Bearbeitung, 🖋, Gartenbau.

Leo, C. J., Berlin SW, Großbeerenstr. 43. Jugendschr.

Lerch, Conr., Schweidnitz.

Lesimples Verl., Adolf, Leipzig, Königstr. 11. Reise- u. Kochbücher, ⚓, 🕮.

Leuckart, F. C. C., C. Sander, Leipzig, Sternwartenstr. 46. Musiklitt., 🕮.

Leuschner & Lubensky, Graz.

Levy & Müller, Stuttgart, Rothebühlstr. 83. Geschenklitt., Jugendschr., Popul.-Litt.

„Leykam," Aktien-Gesellsch., Graz.

Liebelsche Buchh., Berlin SW 46, Anhaltstr. 14. ⚔.

Liebeskind, A. G., Leipzig, Poststr. 9|11. Geschenklitt. ⚲, Prachtwerke, Alpenlitt., ⚒.

Liebmann, Otto, Berlin W 35, Lützowstr. 27. Rechts- u. Staatswiss.

Liesegangs Verl., Ed., Düsseldorf, Kavalleriestr. 13. Photogr., Projektionskunst.

Limbarth, Chr., Wiesbaden, Kranzlpl. 2.

Lintz, Ed., Düsseldorf, Wehrhahn 28 a. Zeitschriften, ♛, Belletr., Dichtg.

Lintzsche Buchhdlg, Fr., Trier. 🕮, ⚓, 🖋, ♛, Trevirensia.

Lion, Rud., Ed. C. Th. Lion, Hof a. |S., Ludwigstr. 38. Turn-Litt.

Lipperheide, Frz., Berlin W 35, Potsdamerstraße 38. Modenwelt, Illustrierte Frauen Ztg.

Lipsius & Tischer, Kiel, Falckstr. 9 u. Leipzig. ✗, ⚓, ⚙, Naturwiss., Schlesw.-Holsteinisches. [letr., Graphologie.

List, Paul, Leipzig, Johannisallee 1. Bel-

Litter. Bureau, Verlagsh. (Otto Schönermark), Rheinbach b. Bonn. ✝, Belletristik.

Litter. Central-Geschäfts-Bureau, Berlin-Steglitz, Heesestr. 2.

Loewe, F. (Wilh. Effenberger), Stuttgart, Reinsburgstr. 29. Jugendschriften, Bilderbücher, Zeichenvorl.

Loewensteins Verlag, Ed., Elberfeld, Schönegasse 1. Kaufmänn. Litt., Landkart., Lehrmittel. [str. 33. ⚲.

Lohse, Gustav, Dresden-A., Lindenau-

Lucas, Sam., Elberfeld. Kalend., Komptoir-Artikel, Operntexte, Bilderb., Jugendschr., Handelsw.

Luchhardt, Friedrich, Berlin- u. Leipzig, Hofpitalstr. 2. Post, Musik, Belletr., Staatswiss., ⚲, ♛, 🕮, 🖃.

Ludwig, Paul, Leipzig, Carlstr. 20. ⚙.

Lüders, R. & Co., Berlin-Großlichterfelde. Belletr. [Schleswig-Holstein. Litt.

Lühr, H. & **Dircks**, Verl., Garding,

Lüftenöder, Hans, Weimar, Schillerstr. 8. Geschichtl. Litt.

Lützenkirchen u. Bröcking, Verl., Wiesbaden, Bärenstr. 14. ⚒, bes. Nassauische, popul. ✗ u. Elektrotechnik. [Belletr.

Lutz, Jacob, Lindau, Bodensee, Kath. ✝,

Lutz, Robert, Stuttgart, Hölderlinstr. 2. Belletrist., (bes. Kriminalroman), 🕮, polit. Schriften, Schwäbische Litt.

Maeder, R., Leipzig, Ritterstr. 4. Belletr.

Mäser, Jul., Leipzig-Reudnitz, Senefelderstr. 13. Gewerbl. u. Sozial., Kunstgewerbe, Typographie.

Maier, Jul., Stuttgart, Senefelderstr. 14. ⚔, ⚙, Naturw., ⚒, ⚗, ∩, ⚠.

Maier, Otto, Ravensburg, Württemb. Gewerbskunde, ⚠, Jugendschr., Spiele.

Manzsche k. k. Hofverl. u. Universitäts-

Buchhdlg. Wien I, Kohlmarkt 20. ⚒, ℙ.

Marcus, Ad., Bonn, Poppelsdorfer Allee 28. Wissensch. Werke.

Martinelli, Jeannot, Berlin SW, Friedrichstr. 49. Schönwissensch. Anthologie, ⊙.

Maske, Georg, Oppeln, Belletr.

Mayers Verl., C., Aachen, Büchel 43. ⚙, Naturw., 𝒻, ℒ, 𝔄, ⚖. [Naturw., ✎, ⊕, 𝒻.

Mayer, Edu. H., Leipzig, Roßplatz 16.

Mayer & Müller, Berlin NW, Prinz Louis Ferdinandstr. 2. [fenstr. 39.

Mecklenburg, C., Berlin SW 19, Krausenstr. 38. Ueberf. d. Klassiker, ✝, ⚓, ⚒.

Meidinger, Herm. J., Berlin SW 48, Friedrichstr. 16. Kult.♛, Geschenklitt., ℙ, Jugendschr.

Meinhold, C. C., u. Söhne, Dresden-A., Zinzendorfstr. 29. Belletr., Jugendschr., Lehrbücher, ⚒, Lehrmittel.

Meißners Verl., O., Hamburg, Hermannstr. 44. Belletr., Kult.♛, ⚓, Schuld., **Meucke**, M., Erlangen. [Altertumsw.

Metzlersche Buchhdlg, J. B., E. & A. Verlag, Stuttgart, Calwerstr. 15/17. 𝔄, ℙ, Ψ.

Meußer & Messer, Berlin W, Steglitzerstr. 86. Belletr. [tanten-Utensilien.

Mey & Widmayer, München, Diletten-

Meyer, Karl, Hannover, Hinüberstr. 18. ℙ, ⚒, Verwaltungswiss.

Meyers Verlag, Georg, Leipzig-Volksmersdorf, Bergstr. 24. Belletr.

Meyer, Georg Heinr., Leipzig, Lindenstr. 18. Belletr.

Mieck, A., Prenzlau. 𝒻, ℙ, Belletr.

Militär-Verlagsanstalt, Verlagsbd. f. Kriegswissensch., ⚔, Berlin W 9, Köthener Str. 22. [Berggartenstr. 33. Belletr.

Minden, Heinrich, Dresden-Blasewitz, Minden & Wolters, ebda. Gewerbe u. gewerbl. Schulbücher.

Missionsbuchhandlung, Basel.

Mitscher, Raimund, Berlin S 14, Neu Kölln a. W. 10. Kunst.

Mittler, Ernst Siegfr., & S., Berlin SW, Kochstr. 68—71. Wissensch. Litt., bes. ⚔.

Modes Verl., S., Berlin W 10, Friedrich Wilhelmstr. 25. Handelswiss., Populw., ⚙, 𝒻.

Mohr, J. C. B., Verl.-Buchh. Freiburg, B., Stadtstr. 1, Leipzig, Querstr. 21 u. Tübingen, Wilhelmstr. 18. ⚒, Ψ, protest. ✝, ♛, Staatswissenschaft, ⚓, ∩. [tristik.

Mohr, Robert, Wien I, Domgasse 4. Belle-

Moos, Ed., Erfurt, Domstr. 6. Nov., Belletristik, Zeitschr.

Morgenstern, Verlagshdlg, E., Breslau, Alexanderstr. 38. ℙ.

Mosse, Rud., R. u. Emil Mosse, Berlin SW 19, Jerusalemerstr. 48/49 u. Leipzig, Grimmaischestr. 27. 1867. Zeitungsverlag.

Mückenberger, Rud., Berlin W 10, Dörnbergstr. 7.

Mühlmanns Vrlgshdlg, Rich., Halle a. S., Blumenstr. 11. Evang. ✝, ℙ.

Müller-Fröbelhaus, A., Dresden-A., Waisenhausstr. 24. Lehrm., geogr. Vlgsanst.

Müllers Verlagshdlg, C. Ed., Bremen. Christl. Erbauungs- u. Unterhaltungsschr., Illustr. Prachtwerke, Lokal♛.

Müller, K. J., Evang. Buch- u. Kunsthdlg, Berlin W 8, Mohrenstr. 27.

Müller & Mühlmeyer, H. G., Dresden-A., Jagdweg 7. Popul. Romane.

v. Münchowsche Hof- u. Univ.-Buchdr., Gießen, ℙ, Belletr.

Mutze, Oswald, Leipzig, Lindenstr. 4. Spirit. Litt., ⊙, Belletristik.

Nagel, Georg E., Berlin SW 46, Königgrätzerstr. 41. Journalverlag.

Nationale Verlags-Anstalt, Buch- u. Kunstdruck., A.-G., München-Regensburg. Kathol. ✝, Belletr.

Siehe Inserat Seite 1719.

Naumann, Just., Leipzig, Königstr. 27. ✝.

Naumanns Sortiment (C. Böhringer), Leipzig, Königstr. Ecke Nürnbergerstr. ✝.

Neue Berliner Verl.-Anstalt, Aug. Krebs, Charlottenburg, Berlinerstr. 40.

Neumanns Verlag, Aug., Leipzig, ev. ✝, Sprache, ℙ. [thestr. 7. Belletr.

Neuperts Nachf., F. E., Leipzig, Goethestr. 8. C., Nachf., Berlin NO, Immanuelkirchstr. 29. ℙ, Schuld., Unterrichtsm., Jugendschr.

Nicolaische Verlagsbchhdl., Berlin C 2, Brüderstr. 13. Schulbücher, Naturw., ⚠.

Niedersächs. Gesellschaft z. Verbreitg christl. Schriften, Hamburg. Traktate, Erz., Flugblätter, Jugendschr., Volksschriften.

Niemeyer, Max, Halle, Gr. Steinstr. 67. Moderne Ψ. [hoferstr. 5 I. Jugendschr.

Nitzschke, Wilh., Stuttgart, Immenhofer Nößler, Max, Bremen, Domshof 18. Relig. Schriften liberaler Richtg.

Oehmigkes Verlag, Alfr., Leipzig, Querstr. 18, Ecke d. Dörrienstr. ℙ, Jugendschr.

Oehmigkes Verlag, 2., Berlin NW 7, Dorotheenstr. 38/39. ℙ.

Oesterwitz Nachf., Herm., Leipzig. ℙ, Touristenführer, Reiselektüre.

Oldenbourg, R., München, Glückstr. 11. Naturwiss., ⚙, ♛, ⚒, Schuld.

Ollendorff, Paul, Verlag (Filiale des Pariser Muttergeschäftes). Berlin W 30, Winterfeldtstr. 30 b. Romane, Novellen.

Oppenheim, Rob., f. Gust. Schmidt.

Orell Füßli, f. Artist. Institut Zürich.

Ost, Leopold, Hannover, Döhrenerstr. 92. Geschenklitt., Lehr- u. Unterrichtsb. ✝.

Osterrieth, Aug., Frankfurt M., Zeil 66.

Paetel, Herm., Berlin W 30, Eißholzstraße 12.

Paetel, Gebrüder, (Elwin Paetel), Berlin W, Lützowstr. 7. Schönm., Belletr. (ausgeschl. ♛), Geschichte, Kulturgesch., Völker-

kunde, Litteraturwiss. [Jugendschr., ℔.
Palm & Enke, Carl Enke, Erlangen.
Paradiesdruckerei u. Verl.-Anstalt, Passau. Kath. Litt.
Parey, Paul, Verlagsanst. f. Landwirtschaft, Gartenbau- u. Forstwesen, Berlin SW, Hedemannstr. 10.
Paulis, W., Nachf. (H. Jerosch), Berlin W 57, Göbenstr. 6.
Paulinus-Druckerei, Trier, Fleischstr. 64. ✝, Kathol. Litt., ▭, Gesetz-Erläut., Wahlflugschr., Dilettanten-Theater, Nov.
Payne, A. H., Leipzig-Reudnitz, Ranftsche Gasse 14. Belletrist., ♫.
Peck, W., Berlin S, Schöneberger Ufer 36. Belletristik.
Perles, Moritz, Wien I, Seilergasse 4. ♂, ℔, Naturw., Kal. ♣, 🖋, Veterinärwesen.
Persiehl, H. D., Hamburg, Katharinenbrücke 2. ✝.
Perthes, F. A. Gothaische Verl.-Anst.), Gotha, Steinmühlenallee 1., ✝, ♛, Ψ, Schönwiss., Schul- u. Kinderlitt.
Perthes, Justus, Gotha. ⊕, Karten.
Peters Verl., Ed., Leipzig, Johannisgasse 14. ℔.
Peters, Herm., Berlin W 8, Charlottenstr. 61. ⚔, Landkarten, Augenheilkunde.
Peterson, Erich, G. m. b. H., Breslau, Altbüßerstr. 42. Belletr.
Petters, Otto, Heidelberg, Leopoldstr. 5.
Pfau, Friedr., Leipzig, Liebigstr. 1 B. Kartenwerke u. Medizin.
Pfeffer, C. E. M., E. Grottke, Leipzig, Königstr. 23. ♣, ℔, ♛, ⚒, Staatswissensch.
Pfeiffer, E., Leipzig, Nordstr. 30. Orient.
Pichlers Wittwe, A., u. Sohn, Wien V, Margaretenpl. 2. ℔.
Piersons Verlag, E., Dresden. Belletrist., ⌂, ♅, Litt. ♛, ▭, soz. Frage.
Siehe Inserat Seite 1720.
Pillmeyer, G., Karlsruhe. Belletr., Verm.
Ploetz, A. G., Berlin W, Achenbachstr. 5. Unterrichtswerke. [str. 35. ✝.
Pöschel u. Trepte, Leipzig, Seeburgstr.
Preuß, J. A., Zürich. Illustr. Werke, Reiselitt. [58, Naschmarktseite. ℔.
Priebatsch's Buchhdlg, Breslau, Ring
Prochaska, Karl, Teschen. Belletr. ⚔ ⚙.
Püttmann, Jul., Cöln, Pfälzerstr. 56.
Pustet, Ant., Salzburg, Getreidegasse 14. Kathol. Litterat., Gebetbücher.
Pustet, Friedr., Regensburg.
Puttkammer & Mühlbrecht, Berlin NW, Unter den Linden 64. Statistik, Staatswissensch., ℔.

Radetzki, Gebr., Berlin SW, Ritterstr. 77|78. Gärtnerei, Volksschr.
Reclam jun., Phil., Leipzig, Kreuzstr. 7. Belletrist., Verl. d. „Universum".
Regenhardt, C., Berlin W 35, Kurfürstenstr. 37. Sprach- u. Handelsw.
Reichardt, Verl., Georg, Dr. A. Geibel, Leipzig, Dresdenerstr. 17. ℔, Schulbücher.
Reichel, Gebr., Augsburg, Prachtwerke, Kalender, Belletrist., Wissenschaftl. Werke.
Reiff, J. J., Karlsruhe, Markgrafenstr. 46. Protest. ✝.
Reimer, Georg, Berlin SW 46, Anhaltstr. 12. Wissenschaftl. aus allen Gebieten.
Reinboth, Feod., Leipzig, Täubchenweg 15. Rich. Wagner- u. Litt., ℔.
Reisland, O. M., Leipzig, Hospitalstr. 10. ℔, ✝, Ψ, ℔, Naturw.
Reißner, Carl, Dresden-Striesen, Barbarossastr. 16. Belletr., Biogr.
Rengersche Buchhandl., Leipzig-Reudnitz, Nostitzstr. 5. ℔, Handels- u. Sprachwiss., ♛, schöne Litt.
Rentel's Verl., J., (Herm. Hoefer), Berlin SW 46, Königgrätzerstr. 65. ℔.
Rentzel, Ed., Berlin-Schöneberg, Cheruskerstr. 2. Werke für Massenabsatz. Sens. Broschüren. Verlag der Deutschen Fünfpfennig-Blätter.
Reuter, Wilh., Dresden-A., Striesenerplatz 10. Stenogr., Geschenklitt., Kaufmänn.
Reuther & Reichard, Brlg, Berlin W 9, Köthenerstr. 4. Universitätswissensch.
Richters Verlag, B., Chemnitz. Belletr.
Richter & Kappler, München, Belletrist., Jugendschr., popul. Litt.
Rickersche Buchhandlung, Gießen, Südanlage 5. ✝, Sprachwissenschaft.
Riegersche Univ.-Buchh., M., München, Odeonspl. 2. ♂, ♛, ℔, ♣, Naturw., ♂, Ψ, ♫.
Riegersche Verlagsbuchh., Nachf. Heinr. Keller, Frankfurt a. M., neue Mainzerstr. 39.
Riffarth, A., M.-Gladbach, Barbarossastr. 52. Kathol. Volkslitt., Zeitschr., Gebetb., soziale Litt., Jugendschr.
Risel, H. u. Co., Hagen i. W. Belletr., Tagesfragen, popul. ♂.
Rohr, Philipp, Kaiserslautern. Belletr.
Rommel, Wilh., Frankfurt M., Kaiserstr. 67. Kunstgewerbe, ℔.
Rosenbaum, S., Verlag, Berlin W, Potsdamerstr. 67. Belletr.
Rosenbaum & Hart, Berlin W, Wilhelmstr. 47. Sprachwissensch.
Rosenthal'sche Verlagsb., Leipzig, Roßstr. 12. Sprachw.
Roßberg, C. G., Verlagsb. u. Druck. Frankenberg, Sa. ℔, prot. ✝, Lokales.
Roßberg'sche Hofbuchhandlung, Leipzig, Universitätsstr. 15. ℔, ℔. [♫, Schulbücher.
Roth, Emil, Gießen. ℔, ℔, ♑, 🖋, ♂, ✝, Ψ,
Roth'sche Verlagshandl., Jos., Stuttgart, Kanzleistr. 33. Ψ, ℔, Schulbücher, kath. ✝, kath. ♛, Belletristik.
Rüger, Max, Bad Freienwalde a. O. ♅, ♛, ♘, ℔, Ψ, ♣, ✝, ⚔, ℔, ♣, ♂, 🖋, Belletr., Jugend- und Schulb., Volkslitt., Memoiren, Adelsgesch.
Rühle, Karl, Leipzig-Reudnitz, Heinrichstr. 11. Buchhändl. Fachlitt., Musikalien.

Ruhls Spielverlag, Oskar, Lüben, Schl. 72 I. Jugendschr., Spiele.

Russels Verlag, Adolph, Münster i. W. Kath. Litt., Jugendschr., Vereinstheater, Jubent., Zeitschr. |A, ℔, ✗, ⚙, Naturw.

Salle, Otto, Berlin W, Maaßenstr. 19.

Salzer, Eugen, Heilbronn, Gartenstr. 37, Protest. ✝, ℔, ♛, ⚓, ⚄.

Sassenbach, Joh., Berlin N, Invalidenstr. 118. Belletr.

Sauerländer, H. R. & Co., Verlagsbuchhdlg., Aarau. Belletr. ℔, ♛.

Sauerländers Verl., J. D., Frankf. M., Finkenhofstr. 21. Belletr., ♞.

Schall, Alfred, Verlag, Berlin W, Kurfürstenstr. 128. Belletristik, ⚙, ⚔.

Schauenburg, Moritz, Lahr. Kalender, Geschenkb., ℔, ♫, ✓, ⚒.

Scheitlins Buch- u. Kunsth., Nachfolg. L. Kirschner-Engler, St. Gallen, St. Leonhardsstr. 6. [merstr. 56 I.

Schenck, Gustav, Berlin SW, Jerusalem-

Schettlers Erben, Paul, Cöthen.

Schickhardt & Ebner, Stuttgart, Friedrichstr. 32. Veterinärw., Sport.

Schirmer, Albin, Verlag, Naumburg a. S. Belletr., neue Sprachen.

Schlag Nachf., Herm. (Rich. Fix & O. Mannewitz), Leipzig, Reichsstraße 18/20. Kunstgew. Spez.: Goldschmiedekunst.

Schlesier & Schweikhardt. Verl., Straßb. i. E., Blauwolkengasse 27. Belletr., Alsatica.

Schles. Buchdr.- Kunst- und Verl.-Anst., vorm. S. Schottländer, Breslau, Siebenhufenerstr. 11, 13 u. 15. Belletr., ♛, Zeitschr.

Schlettersche Buchhandlung, Franck u. Weigert, Breslau, Schweidnitzerstraße 16/18. ⚒. [8. Belletristik, Kunst ♛.

Schlömp, E., Leipzig, Wintergartenstr.

Schlößmann, Gust., Gotha. ✝, ℔, Romane, Biogr., Jugendschr., ⚄, ⚔.

Schlütersche Buch- und Kunsthandlung, Altona, Königstr. 182.

Schmidsche Verlagsbuchhdl., B., L. Huber (in Kempten), Augsburg, Maximilianstr. A. 34. Katholika, Belletr., ✗, ⚒.

Schmidt, Cäsar, Zürich. Reisesb., Schweiz. Litt., freis. prot. ✝, polit. Fragen, Belletr., ♞, ⚙.

Schmidt, Gust., (vorm. Rob. Oppenheim), Berlin SW 46, Dessauerstr. 23. Naturkunde, Gartenbau, Photogr.

Schmidt, Herm., Berlin W 30, Winterfeldstr. 34. Popul. ✗, Reiselektüre.

Schmidt, Heinr. und Karl **Günther**, Leipzig, Querstr. 10/12. Prachtw., Schuld. ♛.

Schmidt & Spring, Leipzig, Bauhofstr. 6. Jugendschr.

Schmithals Verlag (Karl Scheffel), Kreuznach.

Schmitz Witwe, Peter, Cöln, Rh.

Schmorl & v. Seefeld Nachf., C. u. G. Knothe, Hannover, Bahnhofstr. 14. Belletr., ♞, Bau- und Ingenieur-Wissenschaft.

Schneeweiß, Rob., Berlin W 30, Eißholzstr. 19, Roman, Nov., Jugendschr., Hauswirtsch., Zeitungsverlag.

Siehe Inserat Seite 1718.

Schneider, F., & Co., Berlin W, Leipzigerstr. 129. Belletr.

Schnuphasesche Hofbuchhdl., Altenburg.

Schnurpfeil, Georg, Leobschütz. Kath. ✝, ♛, ⚓, Litt.

Schönermark, Otto, s. Litt.-Bur.

Schönfelds Verlagsbuchhdlg, G., Dresden-Altstadt, Lindengasse 18. ✓, ♞, Veterinärkunde, ℔.

Schöningh, Ferd., Münster i. W., Prinzipalmarkt 1. Kath. Broschürenlitteratur.

Schöningh, Frd., Paderborn u. Münster. Ψ, kath. ✝, Belletr., Dchtg, ℔, ⚓, ♛.

Schöningh, Heinr., Verlgs Conto, Münster. Jagdw., Belletr.

Scholtze, Karl, Leipzig, Sternwartenstr. 79. ♞, ⚓, ⚙, Naturw., popul. Litt.

Schorpp, J. B., Freiburg i. B. ⚄, ⚒, Handelswiss., Naturheilkunde, Hauswirtschaft, Sprachen.

Schrag, J. L., Nürnberg, Königstr. 15, im Schraghaus. ♛, ♫ u. Kult. ♛ Nürnbergs (Norika).

Schreiber, J. F., Eßlingen. Naturgesch., Bilderbücher, Anschauungs-Unterricht.

Verlag der Meggendorfer Blätter, farbig illust. Zeitschr. für Humor u. Kunst. Einsendung guter, kurzer Humoresken an die Geschäftsstelle in München, Schubertstr. 6, erwünscht.

Schrödel, Herm., Halle a. S., Reichardtstr. 21. ℔, ✝, ℞, ⚒.

Schroeters Verl., August, Ilmenau in Th. ✓, Hauswirtsch., Gartenbau, Geflügel-, Singvögel-, Kaninchenlitt.

Schröter, Th., Zürich, Seidengasse 7. Belletr., ♘, Volks- u. Frauenlitt.

Schroll, Anton & Cie., Wien I, Maximilianstr. 9. ♞, Kunstgewerbe.

Verlag d. „Der Architekt", Wiener Monatshefte f. Bauwesen und dekorative Kunst.

Schünemann, Carl, Bremen, 2. Schlachtpforte 7 u. Schlachte 10/11. Belletr., ⚓, Niedersächs. Litt.

Schuhr, Gustav, Berlin SW, Friedrichstr. 37. Naturheilk., ✓, Belletr.

Schulbuchhandlung, Gera, Reuß.

Schulbuchhandlung, Landwirtschaftl., Leipzig, Sternwartenstr. 79. ✓, ⚓, Gartenbau.

Schultheß, Friedr., Zürich, Zwinglistr. 1. Wissenschaftl.

Schultzes Verlag, Aug., Berlin W 10, Bendlerstr. 13. Bücher für Selbstunterricht.

Schultze, Ernst, Berlin C 19, Scharrnstr. 17. Volksschriften.

Schultz-Engelhard, W., Berlin W 35, △, Kunstgewerbe.
Hauptwerke des Verlags: O. Lessing, Schloss Ansbach, Barock-Rokoko-Dekorat. d. 18. Jahrh., 40 Bl., M. 30. — G. Eberlein, Aus eines Bildners Seelenleben. Prachtw. M. 50. A. Schoppmeyer, Schriftvorlag. f. d. ges. Kunstgewerbe, 60 Bl. M. 20.

Schulzesche Hofbuchhdlg, Oldenburg, Innerer Damm 11. Litt., Dramat., Kolonial. Belletr. (keine Romane u. Nov.), ⊕, ♿, ♿, ▮, Kal., Schulb.

Schuster & Loeffler, Berlin SW, Luckenwalderstr. 1, Belletr., Biogr., Kunst.

Schwabachersche Verlagsbuchh., Stuttgart, Augustenstr. 53. Geschenk-, Geselligkeits- u. popul. Litt. [▮, ♫.

Schwann, L., Düsseldorf, Ostfr. 82. ♿.

Schweitzer, Verlag, J., München, Landwehrstr. 57. Rechts- u. Staatsw. ♛.

Schweizerbartsche Verlgshdlg, Stuttgart, Marienstr. 31. Naturw.

Schwerin, John Henry, Berlin W 35, Steglitzerstr. 11. Zeitungsverl.

Schwetschkescher Verlag, G., Halle, Gr. Märkerstr. 10. Naturw.

Schwetschke, C. A. u. Sohn (E. Appelhans), Berlin W, Köthenerstr. 26 und Braunschweig. ✝, Ψ, ♫, Theosophie, Bienenwirtschaft. [niggräberstr. 65. ♛, ▮.

Seehagen, Oswald, Berlin SW 46, Kö-

Seemann, E. A., Leipzig, Gartenstr. 15. ♫♛, Kunstgewerbe. [ben 13. ⚔.

Seidel, L. W. & **Sohn**, Wien I, Gra-

Seitz Nachf., Gustav W., Besitzern, Gebr., Hamburg, Alterwall 10. Kunst, △.

Seitz & Schauer, München, Steinsdorfstr. 19. Belletr., 𝒻.

Senf, Gebrüb., Leipzig-Reudnitz, Eilenburgerstr. 4. Briefmarkenalbum, Philatel.

Senfenhausersche Buchh., Fr., Berlin C 25, Alexanderstr. 37 a. Gartenbau.

Serbesche Verlagsbuchhdlg, Leipzig, Windmühlenstr. 44 I. Belletrist., Handel, ♿.

Serigische Buchh., Leipzig, Neumarkt 7 b.

Seydel, A., Polyt. Buchh., Berlin W 8, Mohrenstr. 9. ⊕, ♫. [str. 68. ⚔, Occultismus.

Siegismund, Karl, Berlin W, Mauer-

Siegismund & Volkening, Leipzig, Johannesgasse 30. ▮.

Siemenroth & Troschel, Berlin SW, Wilhelmstr. 129. ♿, Sozialpolitik, Verkehrswesen.

Silbermann, Alfr., Düsseldorf, Friedrichstr. 51. Populärwiss. Volksliter., Sensationsschriften.

Simion, Leonh., Berlin SW 48, Wilhelmstr. 121. ⊞, ⅄, engl. u. franz. Lehrb.

Simon, Felix, Leipzig, Königstraße 19. Jugendschriften, Belletristik, Humoristika.

Simson, Max, Charlottenburg, Pestalozzistr. 99 a. Theater, Theaterbelletr.

Sittenfeld, Jul., Berlin W 8, Mauerstr. 44. [schr., ▮.

Siwinna, G. Kattowitz, Schles. Jugend-

Skopnik, Conrad, Berlin NW 7, Dorotheenstr. 8. ♫ u. Politik.

Soltaus Verl., Diedr., Norden. Christl. Unterhaltungslitt.

Sommermeyers Verlagshandlung, Baden-Baden, Langestraße. ▮, Belletr.

Spaarmann, Ad., Styrum, Rhld. Popul. Litt., Jugendschr.

Spamer, Hugo, Berlin SW, Teltowerstr. 47|48. ▮, geogr., kaufmänn. u. bautechn. Lehrb., Schulatlanten, Zeitschr.

Spamer, Otto, Leipzig, Täubchenweg (Eing.: Cruciusstr. 8 u. Breitkopfstr. 7). Populärwiss. Jugendschr.

Spandel, Erich, Nürnberg, Karlstr. Zeitungen u. Zeitschr. [gasse 7. ⚙.

Spielhagen & Schurich, Wien I, Kumpf-

Spohr, Max, Leipzig, Sidonienstr. 19 B I (Prells Garten). Spiritismus, ♫, 𝒻.

Springer, Jul., Berlin N, Monbijoupl. 3. ♫, Staatsw., ⚙, ⛓, ⚗, ⅄, Pharmazie, Verkehrswesen, ♿, ▮, 𝒻. [Belletr.

Staackmann, L., Leipzig, Querstr. 10.

Städtebilder-Verlag, (Karl P. Geuter) Darmstadt. Illustr. Reiseführer.

Staegmeyrsche Verlgshdlg, München, Karlsstr. 38. Maltechnik.

Stahelsche Hof- u. Univ.-Buch- u. Kunsthdlg, Würzburg. ♿, 𝒻. Naturw. Kalender.

Stahn, Friedr., Berlin SW 48, Wilhelmstr. 122 a. ⚙.

Stalling, Gerh., Oldenburg (Großh.), Ritterstr. 4. ▮, ♛, Belletr., Kalender.

Stange, Carl, Frankenberg, Sachs. 1877. Reiseführer nach Theilstrecken. Photogr. Kunstverlag.

Stargardt, J. A., Berlin SW, Dessauerstr. 2. Genealogie, Heraldik, Numism.

Staude, Elwin, Berlin W 35, Potsdamerstr. 122 c. ⊞, popul. 𝒻, Naturw.

Staudingersche Sortiments-Buchhdlg, J., Würzburg, Juliuspromenade. ♫.

Steingräbers Verlag, Leipzig, Seeburgstr. 44.

Steinitz Verl., Hugo, Berlin SW, Charlottenstr. 2. 𝒻, Politik, Zeitgn, Belletr., Wörterbücher, Sprachführer, popul. Werke.

Steinkopf, J. F., Stuttgart, Marienstr. 11. Evang. ✝ u. Erbauliches, Geschenkbücher.

Stengel & Markert, Dresden-Altst., Gabelsbergerstr. 12|14. ♫.

Stilke, Georg, Berlin NW, Dorotheenstr. 72/74. Schönwiss., Nat. Oekon., Politik.

Strauch, Ed., Leipzig, Königstr. 19. Turnerei. [Allee 40 A. Wissensch., Belletr., ♫.

Strauß, Emil, Bonn, Poppelsdorfer

Streit, Wilh., Dresden-A., Struvestr. 27. ♫, Musikgeschichte.

Strien, Verl., C., Halle, Hermannstr. 29.

Stroefers Kunstverlag, Th., Nürnberg, Hirschelgasse 26. Kunst. [Bachstr. 27. ⚓.

Strumpf & Co., Hamburg-Uhlenhorst.

Stubers Verlag, A. (C. Kabitzsch), Würzburg, Domerschulgasse 10 I. ♿, 𝒻, Ψ, Naturw.

Stuhrsche Buchh., Berlin NW, Unter d. Linden 61. ⁂, 🐾, Politik, 🖃, slav. Litt.

Styria, Graz, Albrechtgasse 5. Katholika, Belletr., Volksschr., ✝, 🐾.

Süsserott, Wilhelm, Berlin W, Dennewitzstr. 32. Belletr.

Taendler, Rich., Litt. Bureau d. dtsch. Schriftst.-Verb., Berlin W 10, Friedrich Wilhelmstr. 12, Tel. VI, 2280. Belletristik.

Siehe Inserat Seite 1702.

Tauchnitz, Bernh., Leipzig, Dresdnerstr. 5. Ausl. Litt., Wiss.

Tauchnitz, Chr. Herm., Leipzig, Königsstr. 7 I. Naturwiss., Kunstw., Archäol. Sprachw., ⚉, 🐾, Bibliogr. [Naturw.

Taussig, Isaak, Prag, Kl. Karlsgasse 150.

Tempsky, F., Prag, Florenzgasse 23 u. Wien IX 1, Wasagasse 12. Populärwiss.

Teubner, B. G., Leipzig, Poststr. 3. Altertumswiss., ♳, Ψ, 🖪, Naturwiss. Unterrichtsmittel s. h. Sch.

Thamm, Carl, Ziegenhals in Schles. u. Leipzig. Humor, 🐾, Belletristik.

Theaterverlag Eduard Bloch, Berlin W 8, Leipzigerstr. 34. Drama.

Siehe Inserat Vorsatz S. 2.

Theissingsche Buchh., Sigm. Theissing, Münster. ⁂, ✝, 🖋, 🐾.

Thieme, Carl, Kirchheimboland., Pfalz.

Thieme, Verlagsexpedition, G. C., Leipzig, Alexanderstr. 29. Numismatik.

Thieme, Georg, Leipzig, Seeburgstr. 31 p.

Thienemann, E. F., Gotha. 🖪, Ψ, ⚗, ∩, ♳, ✝, ⁂, bes. Lehrerbildungswesen.

Thienemanns Verlag, K., Dtsche Verlagsanstalt, Stuttgart, Neckarstr. 123. Jugendschr. u. Bilderbücher. [Leibnitzstr. 17.

Thienemanns Verl., Rud., Leipzig, Thomas, Theod., Leipzig, Thalstr. 13. Naturwiss., ⚙, Bienenlitt.

Tienken, Chr. G., Leipzig. Bekämpfung des Alkoholismus u. der Trinksitten, Tagesfragen, Volkswohl. [🖪, Belletr.

Tietzen, Max, Breslau, Teichstr. 31. 🐾.

Tittel Nachf., Fr., Dresden-Altst., Pillnitzerstr. 51. Kolportagelitt., Kalender.

Titze, Adolf, Leipzig, Johannesgasse 6, I. Geschenklitt. [gerstr. 31.

Toeche, Ernst, Berlin SW 46, Bernburger

Trautweinsche Buchhandlg, T. (L. Wendriner), Berlin W, Leipzigerstr. 8. Belletr.

Trewendt, Eduard, Breslau, Tauentzienstr. 60. Belletristik, Wissensch., Volks-, Schul- und Jugendschrift.

Trowitzsch & Sohn, Berlin SW, Wilhelmstr. 29. Kalender, 🖋, ✝, 🖪, 🖃, ⚔.

Trowitzsch & Sohn, Frankfurt a. O. 🖪, Gartenbau, 🖋, ⚉, 𝒻, 🖃.

Trübner, K. J., Straßburg, Münsterplatz 9. Neuere Ψ, Sprachwiss.

Twietmeyer, C., Leipzig, Gellertstr. 16. Jugendschriften, Sport, Kunst, Ψ, Ψ.

Twietmeyer, Eug., Leipzig, Gartenstr. 17. Hauswirtsch., Kochbücher, Frauenlitt.

Ulmer, Eugen, Stuttgart, Olgastr. 83. 🖋, Gartenbau, 🐾.

Ulrich, Carl & **Cie**, Berlin, Potsd. Str. 28. 🐾, Politik, Sozialwiss., Cliché-Agentur.

Ungleich, E., Leipzig, Königstr. 13. Prot. ✝, Belletr.

Union Deutsche Verlagsgesellschaft, Stuttgart, Hauptstätterstraße 107|111, in Leipzig, Königsstr. 9|11 u. Berlin NW 7, Dorotheenstr. 6.

Universitäts-Buchhandlg, Kiel, Schumacherstr. 8. ⚓, ♳, Naturwiss.

Urban & Schwarzenberg, Wien I, Maximilianstr. 4 u. Leipzig. 𝒻.

Vahlen, Franz, Berlin W 8, Mohrenstr. 13|14. 𝒻, Staatswiss., 🖪.

Vandenhoeck & Ruprecht, Göttingen Schulstr. 4. Prot. ✝, ⁂, 🖪, 𝒻, Ψ, Staatswiss., 🐾. [turnwiss., 𝒻, ♿, 🐾, ⁂, Schach.

Veit & C., Leipzig, Dresdnerstr. 1. Na-

Velhagen & Klasing, Bielefeld u. Leipzig. ✝, 🖪, Atlant., Jugendschr., Kalender.

Verein d. Bücherfreunde, Berlin W, Kurfürstenstr. 128. Belletr.

Vereinsbuchhdlg Calw u. Stuttgart. ✝, Volksschr.

☞ **Verlag.** Die versch. Verlage von Zeitschriften sind nur soweit angeführt, als sie neben der Zeitschrift, die ihnen den Namen gegeben hat, auch noch anderes verlegen.

Verlag d. Arbeitsstube, E. Twietmeyer, Leipzig, Gellertstr. Zeitschr. f. weibl. Handarbeit, Hausw., Frauenlitt., Kochbücher.

Verlag der St. Marienstiftung, Limburg, Lahn. 🖪, kath. ✝, Belletristik.

Verlag Kreisende Ringe (Max Spohr), Leipzig, Sidonienstr. 19 B I. (Prells Garten). 🐾, Mystik, Esoterik.

Verlag der Novellenbibliothek (Martin Maack), Lübeck. Belletr.

Verlag f. Sprach- u. Handelswissensch., Berlin SW 46, Hallesche Str. 17. Sprach- u. Handelswiss. [dorferstr. 50. Zeitschr.

Verlag Steyrermühl, Wien VI, Gumpen-

Verlag d. Univ.-Briefmarken-Album, Baumbach & Co., G. m. b. H. Leipzig, Eilenburgerstr. 11.

Verlags-Agentur, Allgem., Charlottenburg, Wallstr. 59. Kolonisation, Auswanderung.

Verlagsanstalt Benziger & Comp. A.-G., Einsiedeln (Schweiz), Waldshut (Baden) u. Cöln a. Rh. Fil. in New York-

Cincinnati, Chicago. Belletr., Erbauungsbücher, Zeitschr., Kal., ill. Haus- u. Familienbücher, „Alte u. Neue Welt“.

Siehe Inserat Seite 1716.

Verlags-Anstalt, Berliner, jetzt Conr. Lerch, Schweidnitz.

Verlags-Anstalt, Deutsche, Stuttgart, Neckarstr. 121|123, Leipzig, Bauhofstr. 2.

Verlagsanstalt, Dresdner, V. W. Esche, Dresden-A., Grünestr. 2. Belletr., Litt.

Verlags-Anstalt u. Druckerei (vorm. J. F. Richter), Hamburg, Gr. Bleichen 33. Sammlung gemeinverst. wissensch. Vorträge, Belletr.

Verlags-Anstalt F. Bruckmann A.-G., München, Nymphenburgerstr. 86. (A.-G.), Dir.: Hugo Bruckmann u. Fritz Schwartz.

Verlagsanstalt, Mainzer, u. Druckerei, A.-G., Mainz. Kathol. ✝, Jugdschr.

Verlagsanstalt vormals G. J. Manz, f. Nationale Verlagsanstalt.

Verlagsanstalt, Norddeutsche, O. Goedel, Hannover.

Verlagsanstalt, Schweizer, B. Vogel, Glarus, Schw. Belletr.

Verlagsbuchhandlung, Süddeutsche Stuttgart, Marienstr. 28. Religiöse kath. Schr.,

Verlagshaus, Deutsches, Bong u. Cie., Berlin W, Potsdamerstr. 88, F VIII 158.

Verlagshaus für Volkslitteratur, C. Teistler & Cie., Berlin-Friedrichshagen. Sozialp., Belletr., Religionsgesch., Tagesfragen,

Verlagshaus für Volkslitteratur und Kunst, Berlin SO 26, Naunynstraße 38. Allgem. Kunst, Belletr.

Verlags-Institut, Münchner (H. Kutzner), München, Frauenstr. 20. Spezialität: Münchener Volks- u. Liederbücher zum 10 Pf.-Verkauf.

Verlags-Institut, Norddeutsches, J. Jolowicz. Berlin SW, Potsdamerstr. 31. Jugendschr., Geschenklitt., Reiselitt.

Verlags-Institut, Süddeutsches, Stuttgart. Jugendschr., Geschenklitt., Naturwiss., Belletristik, Zeitschr., popul.

Verlags-Magazin (J. Schabelitz), Zürich I, Oberer Mühlensteg 10. Entschieden freis. in allen Publikat. [Musik.

Viewegs Buchh., Chr. Fr., Quedlinburg.

Vieweg, Friedr. u. Sohn, Braunschweig, Naturw., ⚙, ⚗, ∩, ♛, ⚒, ⚷, 🖋 2c.

Vieweg, Otto, Bautzen, Dresdnerstr. 3. Volksschriften. [Wasastr. 16.

Violet, Wilhelm, Dresden-Strehlen, **„Vita“, Deutsches Verlagshaus**, G. m. b. H., Berlin W, Rankestr. 28. Belletr.

Völckers Verl. und Antiquariat, Karl Theodor, Frankfurt a. M., Römerberg 3.

Vogel, F. C. W., Leipzig, An d. I. Bürgerschule 2.

Voigt, Bernh. Friedr., Leipzig, Sternwartenstr. 79. (W. Berndt) ⚙, 🖋, Gartenb.

Voigt, Hugo, Leipzig, Nostitzstr. 9. 🖋, Gartenb., ⚘. [nach. Reisebücher.

Voigtländer Buchdruckerei, R., Kreuz-

Voigtländers Verl., R., Leipzig. Jugendschr., [Theat., ⚒, Volksschr.

Volger & Klein, Landsberg a. W.

Volkening, Eduard, Leipzig, Johannisgasse 30. Buchgewerbl. Fachlitt., Häusl. Hand- u. Kunstarbeiten, Schülerztg.

Volkening & Co., Leipzig, Johannisgasse 30. Männerchöre.

Voß, Leopold, C. Maaß, Hamburg, Hohe Bleichen 34. ⚗, ⚷, ⚔, Hygiene, Litt.

Wachsmuth, F. C., Leipzig, Gutenbergstr. 7. Bilderwerke f. Unterrichtsfächer.

Wagners Verl., Friedr., Braunschweig, Bohlweg 10. [2.

Wagner, R., Berlin SW 46, Dessauerstr.

Wagnersche Univ.-Buchh., Innsbruck. Kath. ✝, ♛, ⚒, Ψ, ⚒.

Wagnersche Verlagshandlung, Ulm.

Wagner, H. & E. **Debes**, Leipzig, Brüderstr. 23. ⚙ u. Karten.

Waldheim, R. v., (Erste Wiener Zeitgs-Gesellschaft, Dir.: Heinr. Jacobsen), Wien I, Schulerstr. 16 u. Taborstr. 52. Verkehr, Kunstgewerbe, Kalender, Zeitschr.

Waldmanns Verl., B., Frankfurt|O., Oderstr. 46. [Typographie.

Waldow, Alex., Leipzig, Brüderstr. 21,

Wallishaussersche k. k. Hofbuchhandl., Wien I, Hoher Markt 1. ⚲, Jagd, Sport.

Walther, Hermann, Verlagsbuchhdlg, (Inh. Friedr. Bechly), Berlin SW 46, Kleinbeerenstr. 28. Politik, ♛, ⚲, 🖋, ⚔, aktuelle Litt. (Tagesfragen), Zeitschr.

Siehe Inserat S. 1706|1707.

Warnatz & Lehmann, Dresden-A., Schloßstr. 32.

Wartigs Verl., Eduard, Leipzig, Thalstr. 15. 🖋, ⚒, Jugendschr., Romane, litt.-wissensch. Werke, Fachzeitschr.

Wasmuth, Ernst, Berlin W, Markgrafenstr. 34. ⚠, Kunstgewerbe.

Wattenbach, Georg, Berlin SW 12, Kochstraße 11. ⚒, Fachwissensch. Werke.

Weber, J. J., Leipzig, Reudnitzerstr. 1|7, Filiale Berlin W, Kurfürstenstr. 101.

Weber, Peter, Baden-Baden. Kathol. Poesie u. Jugendschr.

Webberg, Bernh., Osnabrück. Kathol. Volksbücher, Belletr.

Wehner, A. Leipzig, Königsstr. 13.

Weichert, A., Verlag, Berlin NO, Neue Königsstr. 9. Volksbücher, Kalender, Jugendschriften.

Weidmannsche Buchhdlg, Berlin SW 12, Zimmerstr. 94. Ψ, ♛, Litt.

Weigel, Gust. Leipzig, Nürnbergerstr. 56. Länderkde, Sprachlehre, ⚙, ⚙, ⚒, Kal., Handelswissenschaft.

Weimann, C. G., Leipzig, Königstr. 23. Populärwissensch. Werke.

Weise, Gustav, Stuttgart, Rothebühlstr. 97. Jugendschr. u. Spiele.

Weisert, Otto, Stuttgart, Rothebühlstr. ⚙, Naturwissenschaft.

Weiß, Gg, Heidelberg, Plöckstr. 77. ℙ, ♆.

Werner, Jul., Leipzig, Königstr. 21. ℙ, Wissensch., Jagd, Pferdesport.

Werthers Verlag, Wilh., Rostock. ℙ, Ψ.

Westermann, George, Braunschweig, Breitestr. 2. Atlanten, ℙ, Belletristik, „W. Monatshefte", Wörterbücher.

Wicke, Wilh., Groß-Lichterfelde, Jungfernstieg. 23. △. [Ztg., Kalender.

Wiede, Alex., Chemnitz, Theaterstr. 5.

Wiegand, Ludw., Völklingen a. d. S. ℙ.

Wiegandt & Grieben, Berlin SW 46, Trebbinerstr. 1 I. Schulbücher.

Wiegandt, Karl Georg (Friedr., Hans), Berlin S 42, Brandenburgerstr. 33. ✝, ℙ, ⁂.

Wiemann, D. B., Barmen, Heiderstr. 4/6. Prot. ✝, Volksschriften.

Wiest, Ernst, Nachf., Leipzig, Täubchenweg 19. ⁂, Naturw., 🖮, popul. Litt.

Wigand, Gg., Leipzig, Seeburgstr. 44. ⌂, christl. Belletr., ✝, ⁂.

Wigands Verlag, Georg. H., Leipzig, Lindenstr. 2. ♿, angelsächs. Sprachforsch., Soziologie, ⚄.

Wigand, Otto, Leipzig, Roßplatz 3. Wissensch. im Allg., 🕮, ♿, ⚄, Staatsw., ⁂.

Wilds Verlag, Konst., Leipzig, Goethestr. 6, Wagnerlitt., „Redende Künste".

Winckelmann & Söhne, Berlin S 14, Alte Jakobstr. 81/82 Hof p. Jugendschr., ℙ.

Winkler, O. Th., Leipzig, Seeburgstr. 27. Kunst, Bilderbücher.

Wintersche Verlagshdlg, C. F., Leipzig, Johannisgasse 8.

Winters Univ.-Buchh., Carl, Heidelberg. Wissensch. Litt., 🖋, ⚗, ⚄, 🖮, ♂, Ψ, ⁂, ∩, ✓, Schulbücher, Diverses.

Wirz, J., ⌂, Grüningen, Schweiz.

Wiskott, C. T., Kunstverlag, Breslau. ⌂, Prachtwerke, Bilderbücher u. Einzelbl.

Wittwer, Konr., Stuttgart, Friedrichstr. 32. Kunstgew. △, ⅄. [℔, Gartenbau, ⚒.

Wöller, Jm. Tr., Leipzig, Roßplatz 9.

Woerl Reisebücherverlag, Leipzig., Hospitalstr. 10. Reisehandbücher, Städte- u. Thalführer, Ethnograph.

Wohlgemuths Verlagsbuchhdlg, J. A., Berlin W 57, Bülowstr. 11. [wiss.

Wolff, Paul, Dresden-Blasewitz. Jagd-

Wolff-Beckh, Bruno, Berlin-Steglitz.

Siehe Inserat Seite 1712.

Wolfrum, Friedr., Düsseldorf, Kasernenstr. 35. △, Kunstgewerbe, ⚙.

Wollermann, Hellmuth, Braunschweig, Bohlweg 13. Ev. ✝, ℙ. [Belletr.

Wolter Verlag, Hermann, Anklam.

Woywod, Max, Breslau VIII, Klosterstr. 3. ℙ, Volksschr., Jugdschriften.

Wreden, Friedr., Braunschweig. ⚷.

Wulffen, Verl., E., Dresden-A. Viktoriastraße 12. ♿, Kirchen- und Schulwesen.

Wunderlich, Ernst, Leipzig, Johannesgasse 11. ℙ.

Wunderling, W., Regensburg, Gesandtenstr. B 94/95. Bavaria, Belletr., 🖮.

Wyß, K. J., Bern, Schweizer. 🖮, ✓, ℙ.

Zahn, v., & Jaensch, Dresden-Altst., Schloßstr. 24. ⚗, Hygiene, Naturw., christl. Unterhaltungsschr.

Zenkers Verlag, Josef, Straßburg i. E. ⚒, Nov., Romane, ⌬. [⅄, ℙ, ✝, ♿.

Zernin, Ed., Darmstadt, Neckarstr. 9.

Zieger, Herm., Leipzig, Breitkopfstr. 5. ⚒, ⌬, ⌂, ⚷, ℙ, ✝, ⚄, △, Ψ, ⁂, ⚙, Handel.

Zimmers Verlag, A., Stuttgart, Alleenstr. 32. Medizin, Naturwissenschaften u. Kunstgewerbe.

Zipperers Buchhdlg, P., München, Löwengrube 1/0. [🖮, ⁂, ⚄.

Zürcher & Furrer, Zürich. ⚙, ✝, ♿, ⚷, **Zwißler**, Julius, Wolfenbüttel, Stadtmarkt 317. Belletr., Sprachen, ℙ, △, Ψ, ⁂, ✝.

Zeitschriften und Zeitungen.

Bei der Zusammensetzung dieses Verzeichnisses einer Anzahl deutscher Zeitungen und Zeitschriften sind lediglich praktische Interessen maßgebend gewesen. Von politischen Zeitungen sind solche aufgenommen worden, die nennenswerte Feuilletons bringen. Ein vollständiges Verzeichnis deutscher Zeitungen und Zeitschriften bietet Kürschners „Handbuch der deutschen Presse". Abkürzungen: R Redakteur, H Herausgeber, V Verleger, E Erscheint, P Preis, B Begründet, Rec. bringt Rezensionen. Es heißt w(öchentl.), m(onatl.), t(ägl.). Folgt weder w, noch m oder t der Zahl hinter E, so bezieht sich die Zahl auf das „jährliche" Erscheinen. Die Bemerkungen in Klammern beziehen sich auf Inhalt und Tendenz der Blätter. Die Sternchen vor dem Titel zeigen an, daß das Blatt illustriert ist, die Sternchen und Klammern am Schluß des Artikels haben dieselbe Bedeutung, wie im Schriftstellerlexikon.

Adels- u. Salonblatt. H Oskar Marschall v. Bieberstein, R H. Moltan-Rudelsberger, München, Baaderstr. 38. V Goedecke & Gallinek, kgl. Hofbuchdrucker, ebda. Ew. P 8 M. B 92. Rec. (Aristokrat. Politik, Belletr., Geschlechter- u. Wappenkde, Kritik.)

Aegyptischer Kurier. HR H. Resener, Kairo. Ew. P 8 M. B 97. Rec. (Polit. Finanzen, ersch. deutsch u. franz.)

Akademische Monatsblätter. Organ des Verbandes d. kathol. Studenten-Ver. Deutschlands. R G.O.L. Karl Hoeber, Straßburgi.E., Nikolausrings. VJ. P. Bachem, Cöln. E 12m j. B 88. Rec.

Allg. Buchhändlerzeitung. Mit d. Beilage „Internationale Litteraturberichte". R E. Thomas, Leipzig, Augustusplatz 2a u. b. V C. F. Müller, Leipzig, ebd. Ew. P 6 M. B 94. Rec. (Buchhndl. u. litter. Fragen.)

Allg. Deutsche Universitäts-Ztg. RR SanitR. Dr. Konr. Küster, Berlin SW, Tempelhofer Ufer 21. V F. A. Eupel, Sondershausen. E 1/2m. P 8 M. B 87. Rec. I 0,30 M. (Vertritt d. geistigen Kulturfortschritt i. d. akad. u. d. Frauenwelt.) ()

Allg. konservat. Monatsschrift. H D. v. Oertzen, Schwerin u. Prf. Dr. M. v. Nathusius, Greifswald. V C. Ungleich, Leipzig. Em. P 12 M. B 43. Rec. (Unterhaltg, Belehrg, positiv christl.) ()

Allg. Modenzeitung. RH O. F. Dürr, Leipzig, Querstr. 14. V Dürr'sche Buchhandlung, ebda. Ew. P 21 (ohne) resp. 27 (m. Kupf.) M. B 1799. Rec. (Mode, Belletristik, Biographie.) ()

Allgem. musikal. Rundschau. R O. Ploecker-Eckardt, M. Wagner, E. Hunger. V Rühle & Hunger, Berlin W, Friedrichstr. 58. Ew. P 4 M. (Musik u. Theater, Litteratur und Kunst, Rec.)

* **Allg. Musik-Ztg.** RHV O. Leßmann, Charlottenburg, Spreestr. 27. Ew. P 8 M. B 74. Rec. ()

Allg. Zeitung. München, Schwanthalerstr. 36. Chefr Dr. C. Mühling. Beilage: Dr. Bulle. V Verlag der Allgem. Ztg, München. Ew. 12 Nrn. (Morgen- u. Abendbl.). P 36 M., ohne Beilage 18 M., Beil. allein 18 M. B 1798. Rec. (Polit. wissensch. Beilage).

* **Alte und neue Welt.** RHV Verlagsanstalt Benziger & Co., A.-G. Einsiedeln, Schweiz, Waldshut, Baden u. Cöln. Em. P 6 M. B 67. Rec. (2 Expl.) (Kathol. Familienbl. zur Unterhaltung u. Belehrung.) Alle das Bl. betr. Correspondenzen direkt an das Verlagsbureau der Firma.

* **Antiquitäten-Zeitung.** RHV Jos. Laut, Stuttgart, Reinsburgstr. 44. Ew. P 10 M. B 93. Rec. (Sammelwesen, Versteigerungen und Altertumskunde.)

Archiv für das Studium der neueren Sprachen u. Litt. HA. Brandl, Berlin W, Kaiserin Augustastr. 73 u. A. Tobler, ebd., Kurfürstendamm 25. V Westermann, Braunschweig. E 8. P 16 M. Rec. (Besagt Titel.)

Archiv für soziale Gesetzgebung und Statistik. Zeitschr. zur Erforschung der gesellsch. Zustände aller Länder. R u. H Dr. H. Braun, Berlin W, Friedrich Wilhelmstr. 13. V C. Heymanns Vrl., Berlin. Ew. P 24 M. B 88. Rec. ()

Aus fremden Zungen. Begr. v. Joseph Kürschner, Eisenach. V Deutsche Verlagsanstalt. R Karl Bolhövener, Stuttgart. E 24. P 12 M. B 91. (Uebersetzungen.)

Badische Landeszeitung. Chefr u. V. O. Reuß, Karlsruhe, B., Hirschstr. 9. R: O. Bergener, E. Kloß, O. Wälde. Ew. 12mal. P 10 M. Rec. (Nat.-liberal. Tägl. Unterhalt.-Beil.) ()

* Der **Bär.** R u. V Fr. Zillessen, Berlin N 58, Schönhauser Allee 141. E w. P 10 M. B 75. Rec. (Gesch. Berlins u. d. Mark.)

* **Bayerland.** R u. H H. Leher, München, Walterstr. 10. V R. Oldenbourg, ebd. Ew. P 8 M. B 89. Rec. (Bayerns Volk u. Land.)

Bayreuther Blätter. RH H. P. v. Wolzogen, Bayreuth. Unterstützt durch den Allg. R. Wagner-Verein. E 2 m. P f. Mitgl. 6, f. Nichtmitgl. 8 M. B 78. Rec. (Offiz. Organ. d. W.-Sache u. d. W.-Vereine, Zeitschr. zur Verständigung über die Möglichkeit e. deut. Kultur a. d. Gebieten der Religion, Kunst, Philos. u. des Lebens, W.-ische Welt- und Kunstanschaug, Kritik der Zeit. Litter. Zusendgn werden angezeigt.)

* Der **Bazar.** R Dr. Otto Krak, Berlin SW, Charlottenstr. 11. HV Bazar-Aktien-Gesellsch., ebda. Ew. P 10 M. B 55. Rec. (Mode u. Belletristik.) ()

Berl. Abendpost. HV Ullstein & Co. Chefr Hans Ullstein, verantw. R Paul Ehrentraut, Berlin SW, Kochstr. 23. Ew. 6m. P 6 M. B 87. Rec. (Thatsachen.)

Berliner Börsen-Courier. Chefr u. verantw. R J. Landau, für den Börsen- u. Handelsteil J. Salomon. Berlin SW, Beuthstr. 8. V Berl. Börsen-Courier, A.-G. ebda. E 2 m. tägl. P 24 M. B. 68. (Freis. Vereinigg.)

Berliner Börsen-Zeitung. RP. Tiedemann, Berlin W, Kronenstr. 37. V Verlag u. Exped. d. B. Z. (L. Metzoldt.) Ew. 12mal. P 36 M. B 55. Rec. (Börsen-Ztg., polit. Nat.-lib.)

Berliner Fremdenblatt. H Dr. jur. Hugo Russak, Berlin SW, Beuthstr. 8. V P. Hartung. Ew. 12mal. P 19 M. B 61. Rec. (Hofjourn., Politik, Wissensch., Litt., Kunst. Gem. konservativ.)

* **Berliner Illustrierte Zeitung.** RH. Dupont, Berlin SW, Charlottenstr. 9. H Dr. F. Ullstein. V Ullstein & Co., ebd. Ew. P 5,20 M., B 91. Rec. (Aktuelles, Berl. Leben, Romane 2c.)

Berl. Lokalanzeiger. RH. v. Kupffer, Berlin SW, Zimmerstr. 39/41. VA. Scherl,

ebda. Ew. 13mal. P 12 M. B 83. Rec. (Parteilos; bes. Orig.-Feuill. actuellen Inh., Polit. Inform., ausgedehnter Depeschendienst, Interviews, aktuelle Orig.-Illustr. 2c.)

Berl. Morgenpost. Verantw. R Arthur Brehmer, Berlin SW, Kochstr. 23. HV Ullstein & Co., ebd. Ew. 6mal. P 5,20 M. B 98. (Thatsachen.) *

Berliner Morgen-Ztg. mit Tägl. Familienbl. ChefR Eduard Müller, verantw. R K. Oehlmann, Berlin SW, Jerusalemerstr. 48/49. V R. u. D. Mosse, ebda. Ew. 6mal. P 4 M. B 89. (Volkstümlich. liberal.)

Berliner Neueste Nachrichten. ChefR. Hugo Jacobi, Berlin SW, Königgrätzerstr. 41. Deutscher Verlag, G. m. b. H. ebda. Ew. 12m. B 81. Rec. I 0,40 M. (Polit. Blatt mit 8 Beil. Unparteiisch.)

BerlinerSignale. Zeitschr. für die musikal. Welt. HV J. Steinbach, Berlin-Friedenau, Hauffstr. 19. R Max Loewengard, ebd. E 24. P 6 M. B 93. Rec. *

Berliner Tagblatt. R Dr. A. Levysohn, Berlin W, Jerusalemerstr. 48. V Rud. Mosse, ebda. Ew. 13mal. P 21 M. B 71. Rec. (Polit., Fortschr.)

Berl. Zeitung. ChefR Hans Ullstein, verantwort. R Franz Wißberger, HV Ullstein & Co., Berlin SW, Kochstr. 23. Ew. 12m. B 76. (Freisinnig.) *

***Bibliothek der Unterhaltung u. des Wissens.** R Regensberg, Stuttgart, Paulinenstr. 18. F. Zimmermann, ebda, Hohenheimerstr. 62. HV Union, ebda. E 13 Bde, geb. P pro Bd 0,75 M. B 77. ()

Bildungs-Verein m. dem Beiblatt „Die Volksbibliothek". R H. Schultze, Berlin NW, Lübecker Str. 6. HV Ges. f. Verb. v. Volksbildg ebda, (deren Organ) E 12m. P 2 M. B 71. Rec.

Bohemia. R J. Willomitzer, Prag, Liliengasse, Annakloster. HV A. Haase, ebda. Et. P 13 fl. 80 kr. (nach Dtschld 28.80 M.) B 27. Rec. (Politik, Tagesgesch., Volksw., Kunst, Litt. 2c. Deutschliberal.)

Bote f. Deutsche Litteratur. R E. Kalkschmidt, Leipzig-Plagwitz, Villa Heinrich. V G. H. Meyer, Leipzig. Em. P 2.40 M. B 97. (Biograph., allgem. Litt. Essays, Kritik mit beigef. Proben. Heimatspoesie.)

Bote für Pommern, R Past. Hübner, Stettin, Kronhofstr. 21. Ew. P 1.80. B 88. (Evang. Sonntagsbl.)

Bremer Nachrichten. ChefR J. Finger, Bremen, 2, Schlachtpforte 7, HV C. Schünemann, Bremen, Et. P 10 M. B 1741. Rec. (Liberal.) ()

Breslauer Generalanzeiger. ChefR M. Goerlich, Breslau. HV: F. A. Werle. Et. P 6 M. Rec. (Unparteiisch.) ()

Breslauer Morgen-Zeitung. R Paul Doelle, Breslau, Kreuzstr. 44 a III. V L. Freund, ebda, Herrenstr. 30. Ew. 6mal. P 13 M. B 45. Rec. (Polit. Fortsch.) ()

Breslauer Zeitung. R Polit. ChefR. Dr. Oehlke, Feuill.: Hans Heilmann, Verm., Kl. Chronik, Handel: Lothar Lindner, Prov.: S. Gottschalk. Breslau, Herrenstr. 20. HV Verl. Dr. J. Lehmann ebda. Ew. 18mal. P 30 M. B 20. Rec. (Freisi. polit. Ztg.)

Brüxer Volks-Zeitung. HV Deutschnat. Zeitungsgenossenschaft, Brüx i. B., Bogengasse. R Ottokar Stauf v. d. March (Pol., Feuill., Litt.), verantw. J. M. Brauner (Lok., Tagesgesch., Ins.); Kaiser Josefspromenade 13 n. Verw. ebda. E 2 wöch. P 10.30 M. jährl. R 377. Rec. (Unabhängiges deutsch-nat. Blatt für Deutschböhmen.) *

***Buch für Alle.** R P. Kröner, Stuttgart, Paulinenstr. 18, F. Zimmermann, ebda, Hohenheimerstraße 62. HV Union, ebda. E 28 Hft. P 8,40. B 66. (Familienzeitung.)

* **Bühne u. Welt.** Zeitschr. f. Theaterwesen, Litt. u. Kunst. HV O. Elsner, Berlin S, Oranienstr. 141. R H. Stümcke. ebd. W 62. Em. 2. P 12 M. B 98. Rec. (sagt Titel). *

Der Bund. (Mit Sonntagsbl.) ChefR Polit.: Dr. Bühler, Litterat.: Dr. J. V. Widmann, Bern, Neuengasse 9. HV Jent & Co., ebda. Et. 2m. P 16,20 M; B 49. Rec. (Polit., ⊠, Feuill. Freisinn-demokr.)

Bund der Landwirthe. Vereinswochenschrift, Berlin SW, Dessauerstr. 7 mit 8 provinz. Sonderausgaben. HV Bund der Landwirte. R O. Kastner, Berlin W, Winterfeldstr. 24 I. P 4.60 M. B 93. Rec. (Agrarisch, mittelstandsfreundlich, Schutz der nationalen Produktion.)

Christenbote, H u. R Prälat G. Weitbrecht, Ulm, Frauenstr. 56. V J. F. Steinkopf, Stuttgart, Ew. P 1 M. B 30 Rec. (Evangel. Volksbl.)

***Daheim.** Verantw. H Th. H. Pantenius u. H. v. Zobeltitz. R Th. H. Pantenius, Berlin W, Steglitzerstr. 53 III. V Daheim-Expedit. (Velhagen u. Klasing) Leipzig, Friedrich-Auguststr. 2. Ew. P 8 M. B 64. Rec. (Belletrist., christlich.)

* **Dekorative Kunst.** H H. Bruckmann-München u. J. Meier-Gräfe-Paris. R München, Nymphenburgerstr. 86. V Verlagsanstalt F. Bruckmann A.-G. ebda. E m. 1 m. P 15 M. B 97. (Z. f. angewandte Kunst.) *

Deutsches Adelsblatt. ChefR R. v. Mosch. Verl. d. Union-Druckerei C. Borgmann, Berlin NW, Schadowstr. 8. Redaktion: ebda. Begr. 1883. Rec. Ins.: 50 Pf. 4gesp. Nonpar.-Zeile. P 12 M. jährl. (Zusammenfassung des christl. Adels beider Konfessionen.) ()

Deutsche Bühnengenossenschaft. R J. Edg. Baláfits (gen. Jan Edgar), Berlin SW, Charlottenstr. 85. HV Gen. deutsch. Bühnen-Angeh. (deren offiz. Organ) Ew. P 15 M. B 71. Rec. (Theaternachr., Korrespondenzen, Spielverzeichnisse.)

Dtsches Dichterheim. Organ f. Dichtkunst u. Kritik. R Dr. August Siebenlist. Wien VIII, Auerspergstr. 5. V d. D. D., ebda, Auerspergstr. 5. E 24m. P 10 M. B 80. Rec. (Gedichte, litt. Essays, Kritik.) ()

***Deutsche Dichtung.** HR K. E. Franzos, Berlin W, Kaiserin Augustastr. 71. V Concordia, D. V. A., Berlin W, Kaiserin Augustastr. 77. Ew. 2m. P 16 M. B 86. Rec. (Nov., Skizzen, dram. Dichtng., ♅, Epen, Krit., Litt.☙.)

***Dtsche Frauen-Zeitung.** R Gertrud Triepel, Berlin W, Kaiserallee 124 Ghs. Hu. V H. Jenne, Berlin-Koepenick. Ew. 3mal. P 6 M. B 88. Rec. (Roman, Ged., Frauenfrage, Kindererziehg, Haushalt 2c.)

Deutsche Hausfrauenzeitung. HR Lina Morgenstern, Berlin SW, Großbeerenstr. 5. V Verl. d. D. Hfr.-Z. Ew. P 6 M. B 74. Rec. (Frauenbewegung, Gesundheitspflege, Wirtschaftl. Belletristik.) ()

***Deutscher Hausfreund.** R und V. Georg E. Nagel, Berlin SW, Königgrätzerstraße 41. Ew. P 6 M. B 88. (Familienjournal.)

***Deutscher Hausschatz in Wort und Bild.** R . . . . . Regensburg. HV Fr. Pustet, ebda. Ew. P 7,20 M. B 74. Rec. (Kath. Belletr.)

***Deutsches Heim.** (Beil. d. Berl. Abendpost u. d. Berl. Ztg.) R Paul Ehrentraut, Berlin SW, Kochstr. 23. VH Ullstein & Co. (Romane, Litt., Länd.- u. Völkerk. 2c.)

Deutsche Kunst. Central-Organ Deutscher Kunst- u. Künstler-Vereine. HR Dr. G. Malkowsky, Berlin W, Steinmetzstr. 26. V: Verlag der D. Kunst. E 24j. P 11.20 M. B 96. Rec.

***Deutsche Kunst und Dekoration.** HRV Alexander Koch, Darmstadt. Em. P 20 M. B 87. Rec. (sagt Titel.) *

***Deutsche Lesehalle.** (Sonntagsbeil. des Berl. Tagebl.) R R. Schlingmann, Berlin SW, Jerusalemerstr. 48. V Rudolf Mosse, ebda. Ew. P nur mit Tagebl. B 71. (Belletristi., Unterhaltung u. Belehrg.)

Deutsche Litteraturzeitung. RH Dr. Paul Hinneberg, R Dr. R. Böhme, Dr. G. Minde-Pouet, Berlin W, Linkstr. 33|34. V Wilh. Herz (Besserfche Buchhdlg.), ebda W, Linkstr. 33|34. Ew. P 28 M. B 80. Rec. (Kritik, wissenschaftl. Mitteilungen.)

***Deutsches Reichsblatt.** R Emil Brandt. HV Hofschläger, Berlin W, Potsdamerstr. 115a. Ew P 2 M. B 81. Rec. (Politik, volkstümlich liberal.) ()

Deutsche Revue. H Rich. Fleischer, Wiesbaden, Reichstr. 2. R RA. Dr. A. Löwenthal, Frankfurt a. M. V Dtsche Verlags-Anstalt Stuttgart. Em. P 24 M. B 76. Rec. (Belletrist., nat. Leben der Gegenwart.)

Deutsche Romanbibliothek. R E. Schubert, Stuttgart, Neckarstraße 123. V Deutsche Verl.-Anstalt, ebda. Ew. u. 14t. P 8 M. bez. 9.10 M. B 73. (Belletr.)

Deutsche Romanzeitung. R O. v. Leixner, Berlin-Großlichterfelde III HV O. Janke, Berlin SW, Anhaltstr. 11. Ew. P 14 M. B 63. Rec.

Deutsche Rundschau. H Dr. J. Rodenberg, Berlin W, Lützowstr. 7. R Dr. W. Paetow. V Gebrüd. Paetel (Elwin Paetel), ebda. Em. u. halbm. P 24 M. B 74. Rec. (Nov., Essays.)

***Deutsche Rundschau für Geographie u. Statistik.** H Prof. Dr. Fr. Umlauft, Wien VI, Wallgasse 26. R Eugen Marx, ebda I, Seilerstätte 19. V A. Hartleben, ebda. Em. P 10 M. B 78. Rec. (sagt Titel, populärwissensch.)

***Deutscher Soldatenhort.** R Gen-Lieut. z. D. H. v. Below, Exc., Berlin SW, Dessauerstr. 13. V K. Siegismund, ebda. E 36m. P M. 7.20. B 90. Rec. (Unterhalt. u. belehrendes Organ f. Volkskde. u. Heer.)

Deutsche Warte. R Polit. u. Reich-Eberh. Kraus, Ausland u. Feuillet.: H. v. Horn. Berlin SW, Lindenstr. 26. V des deutschen Druck- u. Verlagshauses, G. m. b. H. Berlin. Allg. A. Em. 7m. P 8 M. Ausgabe f. Berlin u. Brandenburg. (Gr. Ausg. 12, kl. Ausg. 4 M.); dazu Ill. Belletr. Wochen-A. Em. P 4 M. B 90. I 0,40 M. (Politik u. Gesellsch., geistl. u. wirtsch. Leben, parteilos.)

Deutsches Wochenblatt. R. u. H. Dr. O. Arendt, Berlin W 62, Kalkreuthstr. 9. V Herm. Walther, ebda. Ew. P 12 M. B. 88. Rec. (Polit., ☒, Kunst, Wissensch., Litt.; Kartellstandpunkt.) ()

Deutsche Zeitung. H Dr. Friedrich Lange. R der Unterhltgsblge „Rundschau": Fritz Lienhard, f. d. übrig. Teil: Otto Eichler, Berlin SW, Friedrichstr. 240|41. V Kommanditgef. Deut. Zeitung, Fr. Lange u. Teilh. Ew. 6m. P 20 M. B 96. (Der nat. Gedanke oberster Gesichtspunkt f. innere u. auswärtige Politik; Unterhaltgsbeil.) ()

Deutsche Zeitung. H Chefr R u. V Dr. Theod. Wähner, Wien VIII, Piaristengasse 1. V R. Rigl. E 2m. P 24 fl. B 71. Rec. (Deutsch-national, antisemitisch.) ()

Deutsch-Soziale Blätter. H M. Liebermann v. Sonnenberg, M. d. R., Großlichterfelde. R L. Hogrefe, Berlin NW, Stendalerstr. 1 I. Comiss. V H. Beyer, Leipzig, Königstr. 27. Ew. P 6 M., B 84 von Th. Fritsch. (Zeitfragen; Bekanntm.

d. deutsch-soz. Reformpartei; Antisemit.)

Didaskalia. Unterh. Beil. zum Frankf. Journal (s. d.).

***Dies Blatt gehört der Hausfrau!** HR F. Neugebauer, Berlin SW 13, Neuenburgerstr. 14 a. V Schirmer, ebda. (Für Wien: R Frau Regine Ullmann), Wien I, Nibelungengasse 1—3. Ew. P 5 M. B 86. Rec. (Hausfrauenblatt.) ()

***Dorfbarbier.** R R. Fischer, Berlin SW, Enckeplatz 1. V Fischer & Koebke. Ew. P 4 M. B 79. Rec. (Humor, Satire.) ()

Dresdner Frauenzeitung. RHV Adelaide v. Gottberg-Herzog, Dresden, Mathildenstr. 26. E 26 m. P 3,20 B 87. Rec. (Prakt. Zeitschr. f. Hausfrau u. Familie.)

Echo mit Beiblatt „Industr. Echo". R H. Herold, G. Hildebrandt, Berlin SW, Wilhelmstr. 29. V J. H. Schorer (E. G. m. b. H.) ebda. Ew. P 12 M B 82. Rec. (Zeitungsstimmen a. allen Gebieten 2c.; parteilos.) ()

Die Feder. HRV Dr. M. Hirschfeld, Berlin NW, Jonasstr. 8. E m. P 3 M. B 98. (Litter. Standesinteressen.) *

Figaro (mit Beilage Wiener Luft). RV Theod Herdlicka (Theodor Taube). Wien III 4, Klimschgasse 1. Ew. P 14 M. B 56. Rec. (Hum.-satir., freisinnig, deutsch.)

***Fliegende Blätter.** R J. Schneider, München, Maximiliansplatz 11. HV Braun u. Schneider, ebda. Ew. P 13,40 M. B 44. (Humor in aller Gestalt.)

Fränkischer Kurier. ChefR Max Versen Nürnberg, Rathausplatz 4. V W. Tümmels Buchdr. ebda. E 13m. P 16 M. B 33. Rec. (Freisinnige Volkspartei.)

Frankfurter Journal mit Didaskalia. Rpol. Teil: Max Meisterbernd, Feuilleton u. Didaskalia: Georg Held, Handel: Christ. Hege. Frankfurt a. M., Biebergasse 6. V Frkf. Journ. G. m. b. H., ebda. Ew. 12m. P 12 M. B 1616. Rec. (Nat.-lib.) ()

Frankfurter Zeitg u. Handelsblatt. R Politik: Jos. Stern, O. Hörth, H. Sewigh, Rud. Oeser, Dr. R. Drill, A. Giesen, E. Sack, P. Listowski, Feuilleton: Dr. F. Mamroth, C. Rey, Handelsteil: Lud. Cohnstädt, E. Habert, Herm. Stern, F. Freitag, Dr. E. Gertz. Frankfurt M., Gr. Eschenheimergasse 37. H Frankfurter Sozietäts-Drucer. (Ges. m. b. H.) Geschäftsf.: M. Beer, Stellv. L. Cohnstädt, Dr. J. Stern Ew. 20m. P 30 M. B 56. Rec. (Pol. Ztg m. Feuill. u. Handelsblatt, Wöchentl. Litt.-Beilage. Demokratisch.) ()

* Die **Französische Colonie.** R Bérinquier, Berlin N, Schlegelstraße 27. V Mittler & Sohn, ebda SW, Kochstr. 68|71 E 12m. P 3 M. B 87. Rec. (Gesch. d. franz. reform. Gemeinden Deutschlands.)

Die Frau. Monatsschrift für das gesamte Frauenleben unsr. Zeit. R Helene Lange. V W. Moeser Hofbchhdlg, Berlin S, Stallschreiberstr. 34. Em. P 8 M. B 93. Rec. (Essay, Rom., Rez., Frauenbeweg. u. Allg. 2c.)

***Frauenhandarbeit.** HR Mar. Nigg. Korneuburg. Em. P 1 fl. B 97. (Die Handarbeit und ihre Behelfe, nebst Recensionen einschlägiger Werke.)

***Frauen-Werke.** HRV Marianne Nigg, Korneuburg. Em. P 2 fl. B 94. Rec. (Frauenbestrebungen.)

Der Freidenker. (Organ des deutschen Freidenkerbund.) RH Dr. Bruno Wille, Berlin-Friedrichshagen, V Wiesbaden, Edels Druckerei. Ew., P 0,90 M. vierteljährl., Rec I 0,40 M. f. durchlauf., 0,20 M. f. zweisp. Zeile.

Die **Freie Jugend** (Jugend-Zeitung). HR Dr. Bruno Wille, Friedrichshagen b. Berlin. V Ad. Hoffmann, Berlin O 27, Blumenstr. Ew. P 2,60 M. B 95. (Belehrg u. Unterhalt. im freirel. Sinne.) ()

Fremdenblatt. R Dr. Marcell Frydmann, L. v. Blumencron, Wien I, Wollzeile 17. V AG. Elbmühl, Ew. 14m. P 35 M. B 47. Rec. (Politik.)

***Für Alle Welt** (Ill. Familien-Zeitschr.). H Rich. Bong, Berlin W, Potsdamerstr. 88. R H. Bäcker V Deut. Verlagshaus Bong & Co. ebda. E. 14t. P 10,40 M. B 94. Rec. (Belletristik, Essays, Zeitgesch., Technik.)

* **Für unsere Kleinen.** HR G. Ch. Dieffenbach, Schlitz, Hessen. V F. A. Perthes, Gotha. Em P 2,40 M. B 85. (Belehrendes u. Unterhaltendes für Kinder v. 4—10 J.)

* Die **Gartenlaube.** H u. ChefR Geh. Kommerz. R. Adolf Kröner, R Dr. H. Tischler, Johs Proelß, St. v. Jezewski, Stuttgart, M. Hartung, Dr. v. Gottschall in Leipzig. V Ernst Keils Nachf., G. m. b. H., Leipzig. Ew (auch 28 u. 14 Hefte). P 7 M. B 53. Rec. (Belehrend. unterhalt., liberal.) ()

***Gefiederte Welt.** RH Dr. Karl Ruß Berlin SW, Bellealliancestr. 81, V Creutzsche Verlagsbuchhandlung. Magdeburg. Ew. P 6 M. B 72. Rec. (Volkstüml. u. prakt. Vogelkunde.) ()

Gegenwart. H Dr. Theoph. Zolling, V Verlag der Gegenwart, Berlin W, Mansteinstr. 7. Ew. P 18 M. B 72. Rec. I 0,80 M. (Politik, öffent. Leben, Feuillet., Litteratur und Kunst.)

General-Anzeiger, Mannheimer Journal. ChefR E. Hopp, Mannheim, E 6, 2. V A. Juillerat, E 7 w. P 9 M. 20 Pf. B 1790. Rec. (liberal).

General-Anzeiger für Nürnberg-Fürth — Korrespondent von und für Deutschland. HV Erich Spandel, Nürnberg, Karlsstr. 23. ChefR Ph. Hatzel ebda. E 6m. P 6 M. bez. 7,60 M. B 1804. (Polit. parteilos, mit Feuill., 2 Unterhaltungsblätter 2c.)

Germania. R ten Brink, Berlin C, Stralauerstr. 25. HV Germania-Aktienges., ebda. E 12m. w. P 15 M. B 71. Rec. I 0,30 M. (Polit. Ztg., Zentrum.) ()

***Gesellschaft.** HR Dr. Jacobowski, Berlin SW 48, Wilhelmstr. 141. V J. C. E. Bruns Verl. Minden, W. E24. P 16 M. B 85. Rec. (Nov., Ged., Litter., Kunst, Sozialpolitik, Kritik.) ()

Gesellschafter. Litterarische Monatsschrift. HRV Gb. Moos, Erfurt. Em. P 4. M. B 94. Rec. (Aesthet. u. biogr. Essays, Novellen, Humoresken, Balladen u. Lyrik.)()

Grazer Ztg. (m. Beilage: G. Morgenpost.) RHV Dr. Franz Zistler, Graz, Albrechtgasse 6. Ew. 13m. P 12 fl. B 1784. Rec. (Politik, Feuillet., amtl.) ()

Greuzboten. RV J. Grunow, Leipzig, Inselstr. 20. Ew. P 36 M. B 41. Rec. (Politik, Litt. und Kunst; selbständig konservativ.)

***Grüß Gott.** R Stadtpfr. Umfried, Stuttgart, Heusteigstr. 37 A. V Greiner u. Pfeiffer, ebd. Ew. P 2,60 M. B 84. Rec. (Ill. Sonntagsbl. f. d. christl. Haus.) ()

***Der Gute Kamerad.** R J. Kaltenboeck, Stuttgart, Stitzenburgstr. 14. V Union Deutsche Verlags-Ges., ebda. Ew. P 8 M. B 86. (Knabenztg.) ()

Hamburger Fremdenblatt. Chef R Dr. Fr. Menck, Hamburg, Gr. Bleichen 40. V G. Diebrich & Co., ebda. Ew. 6mal. P 24 M. B 28. Rec. (Politik, Tagesbericht, Litterat., Kunst, Freisinnig.)

Hamburgische Börsenhalle. Chef R. Rud. Singer, Hamburg, Alterwall 76, V A.-G. Neue Börsenhalle. Ew. 12mal. P 48 M. B 1804. (Volkswirtsch., Handel, Finanzen, Schiffahrt.) *

Hamburgischer Korrespondent. Dir. und Chef R Frz Rosazin, Hamburg. V Aktien-Gesellsch. Neue Börsenhalle, ebda, Alterwall 76. Ew. 12mal. P 20 M. B 1731. Rec. (Unabhg pol. Zeitg, btsch.-nat.)

Hamburg. Nachrichten. R Dr. jur. E. Hartmeyer, Hamburg, Speersort 11. HV Hermanns Erben, ebda. Ew. 12mal. P 33 resp. 36 M. B 1792 Rec. (Gemäßigt-lib.)()

Hamburger u. deutsche Novellenztg. R F. C. König, Hamburg, Hopfenmarkt 34. HV F. W. Wulff u. Co., ebda. Ew. P 4 resp. 4.80 M. B 54. Rec. (Belletr.)

Hannoverscher Courier. Chef R Dr. Rich. Jacobi, Hannover. V Gebr. Jänecke ebda. Ew. 12mal. P 20 (bezw. 26) M. B 48. (Polit., Feuillet., Handelsztg, Beil. „Unser Hausfreund", Nat.-lib.) ()

***Der Hausfreund.** R Dr. O. Wilda, Breslau. HV Schles. Verlagsanst., vorm. Schottländer, ebda. E 1/4 j. P 6 M. Rec. (Belletr.) ()

***Die Heimat.** H Verein zur Pflege der Natur- u. Landeskunde f. Schleswig-Holstein, Hamburg, Lübeck u. d. Fürstentum Lübeck. R Rektor H. Lund, Kiel, Düppelstr. 72. Exp. Rohwer, ebda, Waisenhofstr. 42. Em. P 3 M. B 91. Rec. (Pflege der Natur- u. Landeskunde im Vereinsgebiet.)

***Heimat.** H Leopold Siller, Wien. V Schles. Verlagsanst., ebda. Ew. P 6,80 M. B 76. Rec. (Belletr.) ()

Heimgarten. RH P. Rosegger, Graz, Burggasse 12. V Leykam, ebda. Em. P 7,20 M. B 76. Rec. (Belletr., alpines Volksleben, volkst. Litt., Hebung dtsch. Sitte u. Familienlebens.)

***Herold für Gesundheitspflege u. Sport.** HV Otto Reckentin, Berlin SW 12, Charlottenstr. 93. Em. 2m. P 2 M. B 93. Rec. (Für naturgemäße Lebens- und Heilweise u. gesundheitfördernden Sport.)

***Himmel u. Erde.** R Dr. Schwahn, Berlin W, Taubenstr. 48/49. H Gesellsch. Urania. V H. Paetel, ebda. Em. P 14,40 M. B 88. Rec.

Historisches Jahrbuch der Görres-gesellschaft. H Geh. Sekretär Dr. Weiß, München. V Herder & Co., ebda. E 4. P 12 M. B 80. Rec. (Histor. Aufsätze u. Beiträge, Zeitschrift., Novität., Nachrichten.) *

Historische Vierteljahrsschrift. RH Prof. Dr. Seeliger, Leipzig, V: B. G. Teubner, Leipzig. E 4. P 20 M. B 89. Rec.

Histor.-polit. Blätter für das kath. Deutschland. H Ed. Jörg u. Frz Binder. R Dr. F. Binder, München, Kanalstr. 21. V (E. gent. der Familie Görres.) Litterartist. Anstalt. Em. 2m, P 18 M. B 38. Rec. (Histor. Essays, sozialwiss. Abhandlungen, Litterat., polit. Zeitläufe.) ()

***Humorist. Deutschland.** RH E. Nagel, Berlin SW. Königgrätzerstr. 41. V Georg E. Nagel, ebda. Em. P 5.20 M. B 86. (Humorist.)

Icaea. R Karl Kainz, Wien I, Fleischmarkt 1. V Selbstverlag d. J=C=A. E 11m. j. P gratis f. d. Mitglieder der J=C=A. B 89. Rec. (Organ d. J=C=A., Weltverkehr, Sammelwesen, Diskussion aller Lebensfragen m. A. polit. u. religiöser.)

***Illustr. Chronik d. Zeit.** R Regensberg, Stuttgart, Paulinenstr. 18, F. Zimmermann, ebda, Hohenheimerstr. 62. HV Union Dtsche Verlagsges., ebda. E 28 Hefte. P 7 M. B 72. (Familienbl. für Unterh. u. Belehrung.) ()

***Illustr. Frauenzeitung.** R Hugo Hein, Berlin. HV Franz Lipperheide, Berlin W, Potsdamerstr. 38. E 24m. P 10 M. B 74. Rec. (Mod. Belletr.)

***Illustr. Sonntagsblatt.** R R. Elcho, Berlin W, Lützowstr. 105. V Verlag von „Gutenberg", Druckerei u. Verlag, Aktien-Gesellschaft, ebda. Ew. P 5 M. (Belletr.)

***Illustr. Welt.** R W. Wetter, Cannstatt, Badstr. 17. V Deutsche Verlags-An-

stalt, Stuttgart. E j. 28mal. P 8,40 M. B 53. (Belletr., Belehrendes.)

*** Illustr. Wiener Extrabl.** H u. V Edm. Wengraf, Wien IX, Wasagasse 27. R C. Seibl. Wien IX, Berggasse 31. Et. 2m. P 26,40 fl. B 71. Rec. (Politik, Tagesneuigkeiten.) ()

*** Illustr. Zeitung.** R Fr. Metsch, Leipzig. V J. J. Weber, ebda. Ew. P 28 M. B 43. Rec. (Zeitgesch.) ()

Internationale Litteraturberichte. RH Emil Thomas, Leipzig, Augustusplatz 2 a u. b. V C. F. Müller, ebda. E 14 t. P vierteljährl. 1.50 M. B 94. Rec.

***** Des **Jünglings Freund.** R Bruno Mehmke, Stuttgart, Olgastr. 83 III. V Süddeutscher Jünglingsbund, ebda. E m. P 52 Pf. B 96. (Erbauung, Belehrg 2c.)

*** Jugend.** Münchner illustr. Wochenschrift für Kunst u. Leben. H Dr. G. Hirth, München, R F. v. Ostini. V G. Hirths Kunstverlag. Ew. P 12 M. B 96. (mod. in Wort und Bild.) ()

*** Jugendblätter.** H Prälat Weitbrecht, Ulm, Frauenstr. V J. F. Steinkopf, Stuttgart, Marienstr. 11. Em. P 3 M. B 35. (Unterhaltng u. Belehrung f. d. Jugend.)

*** Jugendlust,** R Seb. Düll, St. Jobst-Nürnberg, Ostbahnhof. H Bayr. Volksschullehrer-Verein. V Komm. Verlag Fr. Korn, Nürnberg. E w. u. m. P 2.80 M. B 76. (Für Kinder v. 10 bis 15 Jahren; religiös, konfessionslos.) ()

Die Kath. Missionen. H A. Streber, R derf. (unter Mitwirkung einiger Priester der S. J.), Freiburg i. Br. V Herder, ebda. Em. P 4 M. B 73. (Missionsgesch., Ethnographie u. Geographie.)

***** Die **Katholische Welt.** R Dr. O. Denk, Regensburg, V A. Nissarth, M.-Gladbach, Em. P 4,80 M. B 89. Rec. I. (Kathol. Familienblatt.)

Kaufmännische Presse. R Moritz A. Loeb, Frankfurt a. M., Bäckerweg 14. V Verein für kaufm. Angestellte, Frankfurt a. M., Fahrgasse 150. Ew. P 6 M. B 89. Rec. (Kaufmännische Standes- und Fachfragen, Sozialreform, Verbesserung d. Handelsschulwesens 2c.)

*** Kikeriki.** H E. Gabriel, R J. Strecha, Wien I, Grünangergasse 6. V Administrat. ebda. Ew. 2m. P 6,40 resp. 8 fl. B 61. Rec. (Humor.; antisemit. österr.-dtsch.) ()

*** Kladderadatsch.** R Johs Trojan, Berlin W, Marburgerstr. 12. V A. Hofmann u. Co., ebda, Leipzigerstr. 135. Ew. P 9 M. B 48. Rec. im Briefkasten. (Polit. sozial. Hum. und Satire.)

Das **Kleine Journal.** H V Dr. jur. Leon Leipziger. Chefr R. Hahn. Berlin SW, Friedrichstr. 239. V Verl. b. kl. J., G. m. b. H. ebda. E w. 13m. P 12 M. B 78. Rec. (Freisinn.) ()

Kölnische Volksztg u. Handelsblatt. Größte u. reichhalt. kath. Zeitung Deutschlands. HauptR Dr. H. Carbauns. Cöln, Marzellenstr. 20, Ecke Bahnhofstr. R: RA. Dr. jur. Jul. Bachem, Dr. D. Dresemann, A. Traub, P. Brendgen, O. Neuwiem, Gust. Biesenbach, A. Wolf, B. Reuter. HV J. P. Bachem, ebda. Ew. 19m. P 22 resp. 27 M. B 60. Rec. (Politik, Centrumspart., Feuill., Kunst, Litter., Handel, Gewerbe u. Volksw., Landw. u. Gartenbau, Theater u. Musik.)

Inserate S. 1652/53. 1704.

Kölnische Zeitung. Cöln, Breitestr. 74/76. Chef. R Dr. A. Schmitz. R Dr. H. v. Loof, K. v. Persall, Ernst Posse, P. Müllendorff, W. Juzi, Frz. Knödgen, Dr. A. Bachem, Emil Schmitz, J. Loew, D. Hornicke, W. Reydt, E. Müller, Dr. H. Bungers, Dr. Walt. Schmits, Cöln. H V M. Du Mont-Schauberg. Inhaber: Dr. jur. Jos. Neven Du-Mont u. Alfred Neven-Du Mont, ebda. Ew. 20m. P 36 M. B Mitte des 18. Jahrh. Rec. (Politik, Handel und Verkehr, Litt. u. Kunst, Nat.-Lib.)

Königsberger Allgem. Zeitung. Chefr R. A. Wyneken; R P. Böttcher, P. Anton, H. Gehrmann, Otto Wellner. V „Königsb. Allg. Ztg" G. m. b. H., Königsberg i. Pr., Münzstr. 24 b. Ew. 12mal. P 9 M. B 1875. Rec. (Mittheilungen aus allen Gebieten, reichhaltiges Feuilleton, Litteratur-, Theater-, Musik- u. Kunstkritik, Nationalliberal.)

Königsberger Hartungsche Zeitung. R E. Walter, E. Krause, A. Hensel. Dr. L. Goldstein, Dr. G. Herzberg, M. Wiedemann. Königsberg i. Pr. V Hartungsche Zeitung u. Verlagsdruckerei, A.-G. E 12m. w. P 15 M. B 1730. Rec. (Freisinnige Volksp.)

Königsberger Tageblatt, Volksbl. für Ostpreußen. R Dr. Gust. Herzberg, Königsberg i. Pr. V Hartungsche Zeitung u. Verlagsdruckerei (A.-G.) E 6m. w. P 5 M. B 1897. Rec. (Liberal).

*** Kränzchen,** Mädchenztg. R Joh. Kaltenboeck. Stuttgart, Stitzenburgstr. 14. V Union Deutsche Verlags-Ges., ebda. Ew. P 8 M. B 88. (Sagt Titel.)

***** Die **Kritik.** HRV Dr. R. Wrede, Berlin, Möckernstr. 79. Em. P 6 M. B 94. (Unabhäng. Politik, gesellschaftl. Leben, Litt. u. Kunst, Tribüne f. freien Meinungsaustausch und Gedankenvortrag.)

Kritischer Jahresbericht üb. d. Fortschritte der Romanischen Philologie, HR Prof. Dr. Karl Vollmöller, Dresden, Wienerstr. 25. Mit R G. Baist, D. C. A. Dickmann, R. Mahrenholtz, B. Rossi, C. Salvioni. V Fr. Junge, Erlangen. E viertelj. P 18 M. B 92. (Krit. Rundschau über das Gesammtgebiet der Sprache, Litt. u. Kultur der roman. Völker.)

Kunst des Liedes. HR H. Kiehne,

Nordhausen, Predigerstr. 9. V Selbstverlag. E dreiwöchentl. P 2 M. B 98. Rec. (Lyrik, Biogr., Uebersetzungen.) *

*** Die Kunst für Alle.** R u. H Frdr. Pecht. V Verlagsanst. F. Bruckmann, AG., München, Kaulbachstr. 22. Em. 2m. P 14,40 M. B 85. Rec. (Mod. Kunst.)

***Kunstwart.** RH Ferdinand Avenarius, Dresden-Blasewitz. MitR f. Musik: Dr. R. Batka, Prag-Weinberge, f. bild. Kunst: Paul Schultze-Naumburg. V Georg D. W. Callwey, München. Em. 2m. P 10. M. B 87. Rec. (Kunstleben in Litter., Theater, Musik, Künste etc., reformatorisch, Musik- u. Bilderbeilagen.)

Leipziger Zeitung. HV K. Exped. der „L. Z." R Jul. Riffert, Leipzig, Poststr. 5. E w. 6 mal. P 24 M. B 1660. Rec. (Konservativ, „Wissensch. Beilage".) ()

***Liebhaberkünste.** RR. Frhr. v. Seydlitz, München, Maximilianstr. 19 a. R u. V R. Oldenbourg, ebda. E 1/2m. P 12 bezw. 20 M. B 1892. (Häusl. Kunst.)

Das Litterarische Echo. Halbmonatsschrift f. Litteraturfreunde. RH Dr. Josef Ettlinger, Berlin NW, Calvinstr. 26. V F. Fontane & Co., ebda. E 24. P 8 M. B 98. Rec. (Litt. Essais, Charakteristiken, Zeitungen- u. Zeitschriftenrevue, Bespr., Bibliogr.) *

Litterar. Handweiser zunächst für alle Katholiken deutscher Zunge. RH Prälat Dr. F. Hülskamp. Münster. V Theissingsche Buchh., ebda. E 24m. P 4 M. B 62. Rec. (Litt.-hist. Essays, Recens., Notizen, Zeitschrift.-Repertoire, Bibliogr., Kathol. Centrum.)

Litterar. Rundschau für das evang. Deutschland. HR Dr. R. Pfleiderer, Ulm. V Buchh. d. evang. Bundes v. K. Braun, Leipzig. E 12m. mit der „Kirchl. Korresp.". Sep. P 1 M. B 91. (Protest., Konserv.)

Literar. Rundschau f. d. kath. Deutschland. RH Dr. G. Hoberg. Freiburg Br. V Herder, ebda. Em. P 9 M. B 75. Rec. (Wissenschaftl. ✝, ☭, Staats- u. Sozialwiss., ✍, Sprachw., Litter., Belletr.) ()

Litterar. Centralblatt f. Deutschld. RH Prof. Dr. Ed. Zarncke. Leipzig, Kaiser Wilhelmstr. 29. V Avenarius, ebda. Em. P 30 M. B 50. Rec. (Kritik, Zeitschr.-Repertoire, Bibliogr., Personalien.) ()

Litteraturbericht für Theologie u. die Bücherei d. christl. Hauses überhaupt. RH Superintendent Dr. Rathmann. V G. Strübig. Leipzig. Em. P 1. M. B 87. Rec.

Literaturblatt f. Armee u. Marine. Monatliche Berichte über die Militär-Litt. aller Culturstaaten. H Hofbuchh. Hans Kufittich. V Militär-Verlagsanst. Berlh. f. Kriegswiss. Berlin W, Köthener str. 22.

Litteraturblatt für germ. u. roman. Philol. RH Prof. Dr. O. Behaghel (für germ. Phil.) Gießen; Prf. Dr. F. Neumann (für roman. u. engl. Phil.) Heidelberg, V Reisland, Leipzig. Em. P 11 M. B 60. Rec. (Kritik, Zeitschr.-Repert., Bibliogr., Personalien.) ()

*** Lustige Blätter.** R A. Moszkowski, Berlin SW, Charlottenstraße 11. HV Dr. Otto Eysler & Co., G. m. b. H., ebda Ew. P 8 M. B 86. Rec. (Witzblatt.)

*** Lustige Welt.** RHV G. E. Nagel, Berlin SW, Königgrätzerstr. 41. P 24 M. B 88. (Humor. Unterhaltungsblätt.)

*** Lyra.** RHV A. A. Naaff. Wien XVIII/2, Herbeckstr. 52. E 24m. P 10 M. B 76. Rec. (Litt., Musik, Theat., Beil. Sängerhalle, Liederalbum, Männerchöre 2c., Litteraturzeitung, Deutsch-volksthüml.)

Lyrische Blätter. Halbmonatsschr. für Lyrik u. Kritik. V Willgeroth & Menzel, Wismar. R Gust. Willgeroth, ebda. Em. 2m. P 6 M. B 97. Rec. (sagt Titel.)

Mäßigkeitsblätter. Mitteilungen des dtschen Vereins gegen den Mißbrauch geist. Getränke. HVR Dr. W. Bode, Hildesheim. Em. P 2 M. B 83. (Aufsätze und Mitteilungen üb. d. Alkoholfrage u. Mäßigkeitsbeweg.)

Das Magazin für Litteratur. H Dr. Rud. Steiner, Berlin W, Habsburger Str. 11 u. O. E. Hartleben, Berlin NW, Karlstr. 32. V Siegfr. Cronbach, ebda. R Dr. R. Steiner. Ew. P 16 M. B 32. Rec. 10,40 M. (Aufsätze üb. d. Litt. u. Kunst aller Länder, krit. Essays, poet. Produktion, Notizen, Bibliogr.)

Magdeburger Ztg. R: Magdeburg; Chef R W. Splittgerber, C. Nielsen, W. Kawerau, E. Spiekermann, M. Hasse, A. Harder. Berlin: Dr. Reimann, F. Haendler, Dr. Langbehd. V Faberſche Druckerei Magdeburg, Bahnhofstr. 17. Ew. 13m. P. 30 M. B 1626. Rec. (Politik, Kunst, Litter., Handel, Nat. lib.) ()

Das Margarethen-Blatt, für Tierschutz u. Pflege d. Gemüts. V Hans Friedrich, Berlin-Carlshorst. R Agnes Engel, Wiesbaden-Tennelbach. Em. P 1,20 M. (sagt Titel.)

*** Meggendorfer Blätter**, farbig ill. Wochenschr. für Humor und Kunst. R M. Schreiber, München, Schubertstr. 6. V J. F. Schreiber, Eßlingen. Ew. P 12 M. (13 M. in 26 Heften.) B 89. Rec.

Mittheilungen der deutsch-österreich. Schriftsteller-Genossenschaft. H die Genossenschaft Wien IX, Fuchsthalergasse 10. R das Präsidium ders. Em. P f. Nichtmitgl. 2 M. B 98. (Genossenschaftl. Mittheilungen.) *

*** Mode u. Haus.** HV J. H. Schwerin, Berlin O, Stegliterstr. 11. Chef R. E. E. Calé das. Em. 2mal. B 85. P 5 oder 4 M. Rec. (Frauenzeitg., Belletrist., Aerztl. Rat-

geber, Humor, Illustr. Kinderwelt.) ()

* **Die Modenwelt.** R A. Große. HV Franz Lipperheide, Berlin W, Potsdamerstr. 38. E 24m. P 5 M. B 65. (Mode, Belletr.)

* **Moderne Kunst.** H Rich. Bong. Berlin W, Potsdamerstr 88. V R. Bong, Berlin W 57, Potsdamerstr. 88. E 26. P. M. 16,40. B. 86. Rec. (Belletristik, Kunstholzschnitte, Farbige Kunstblätter.)

Monatsblätter. R f. d. poet. Theil Ludw. Sittenfeld, für den Prosatheil derf. u. K. W. Goldschmidt, Breslau, Feldstr. 29. (Im Auftrag d. V. Bresl. Dichterschule.) V E. Peterson, Breslau, Altbüßerstr. 42. Em. P. 3 M. B 74. Rec. (Gedichte, Skizzen, litt. Zeitfragen.)

Münch. Neueste Nachrichten. ChefR K. Burkart, verantw. R A. J. Mordtmann. V Knorr u. Hirth, G. m. b. H. München, Färbergraben 23. Bureau in Berlin, U. den Linden 4 a. Et. 2m. P 10 M. B 48. Rec. (liberal.)

Musikalisches Wochenblatt. RHV E. W. Frisch, Leipzig, Königsstr. 6. Ew. P 8 M. B 70. Rec. (fortschrittl. R.)

* **Nagels Humorist. Fliegende Blätter.** RH E. Nagel, Berlin SW, Königgrätzerstr. 41. V Georg E. Nagel. Ew. P 5,20 M. B 88. (Humoristisch.)

Die **Nation.** R Dr. P. Nathan, Berlin W, Bülowstr. 89. H Dr. Th. Barth, ebda, Tiergartenstr. 37. V S. Hermann, ebda. Ew. P 15 M. B 83. Rec. (Pol. Volkswirtsch., Litt., (freisinnig.) ()

National-Zeitung. R S. E. Köbner, Berlin W, Potsdamerstr. 27 b. R des Feuillet. Dr. K. Frenzel, Dessauerstr. 13. V A. G. Nat.-Ztg, Mauerstr. 86/88. Ew. 12m. P 36 M. B 48. Rec. (Pol. Ztg., liberal.)

* Der **Naturarzt.** H d. „Deutsche Bund der Naturheilvereine". R Reinh. Gerling, Berlin NW, Jagowstr. 17. V W. Möller, ebda 8 Prinzenstr. 95. Em. P 3 M. B 72. (Volksverständliche Gesundheitspflege und arzneilose Heilweise, Sozialhygiene.) ()

* Der **Nebelspalter.** RH J. Nöthl. Zürich, Rämistraße 31. V Verl. d. Nebelspalter, ebda. Ew. P 11 M. B 75. Rec. (Humor. sat., freisinnig.)

Neoglottia. Kritische Rundschau auf d. Gebiete der neueren Sprachen u. Litteraturen. HR Dr. A. Kreßner, Cassel, Bismarckstr. 2. V Nengersche Buchh. (Gebhardt & Wilisch), Leipzig. Em. 2mal P 10 M. B 97. (Sagt Titel.) ()

Neue Badische Landes-Zeitung. R Dr. Gerard, Becker, Mannheim. H J. Bensheimer, ebda. V Mannheimer Vereinsdruckerei E 13m. w. P 14 M. B 55. Rec. (demokratisch-freisinn.) ()

Neue Bayer. Landesztg. H Memmingers Buchdr. u. Verlags Anst. Würzburg. R Thom. Memminger, ebd., Domerpfarrgasse 5. E t. P 4,80 M. B 85; Rec. (Hauptorgan des bayer. Bauernbundes.)

*Das **Neue Blatt.** R Frnz Hirsch, Berlin W, Nürnbergerstr. 15. HV A. H. Payne, Leipzig. Ew. P 6,40 M. B 70. (Unterhltg.)

* **Neues Frauenblatt.** H Frau L. Madsack. Hannover, Misburger Damm 17 a. Comm. V M. Hartog, Berlin W, Potsdamerstr. 20. Em. P 6 M. B 96. (Organ f. sämtliche Interessen der Frauenwelt.) ()

Neue deutsche Rundschau. (der freien Bühne 10. Jahrg.) R Dr. O. Bie. V S. Fischers Verl., Berlin W, Bülowstr. 91. E j. 12mal. P pro Quartal 4,50 M. B 89. (Vertretung der mod. Richtung in der Litteratur, Kunst u. Wissenschaft.)

Neue freie Presse. R Dr. W. Goldbaum, D. v. Kohl, E. v. Vincenti, L. Speidel, H. Wittmann, Dr. G. Steinbach, F. Schütz, E. Hanslick, Dr. G. Kolmer, A. Taussig, J. Oppenheim, C. Mayers, K. F. Kohler, Th. Starzengruber, M. Wirth, A. Allerhand, Dr. M. Dub, M. Mayer, M. Fuchs, S. Münz, L. Klinenberger, Dr. Th. Herzl, Dr. R. Werthner, M. Neuda, K. v. Thaler. H Dr. Eb. Bacher, M. Benedikt. Wien. Ew. 13mal. P ca. 70 M. Rec. (Polit. Ztg.; freisinn. Feuill. u. Fachztgn.)

Neuer Görlitzer Anzeiger. ChefR C. Gebek, R G. Götschel, Görlitz, Dresdenerplatz 2 u. Hartmannstr. 11. HV Hoffmann & Reiber. ebenda. Ew. 6mal. P 7 M. B 77. Rec. (liberal.)

Neue Heidelberger Jahrbücher. H Hist.-philos. Verein, R Prof. Dr. J. Wille und ein vom Verein gew. Red.-Ausschuß, Heidelberg, Bunsenstr. 9 V G. Köster, ebda. E halbj. P 6 M. B 90. (Hist.-philos. Vorträge, Aufsätze u. Abhandlungen.)

Das **Neue Jahrhundert,** unabhängige Wochenschrift für das deutsche Volk. HV Friedr. Werth. R Paul Züge, Cöln a. Rh., Riehler Str. 1. Ew P 12 M. B 98. (Popularisirung von Wissenschaft und Kunst, polit.: nation.) *

Neues Münchener Tagebl., HV L. Schuh, R Joh. Bapt. Franta, München, Kanalstr. 1 II. V ebda, Herrenstr. 34. Et. P. 8 M. B 76 Rec. (Gemäßigt kath.) ()

* **Neue Musik-Zeitung.** R Dr. A Svoboda, Stuttgart, Neue Weinsteige 20. HV C. Grüninger, ebda. E 24m. P 4 M. B 80. Rec. (Musik. Familienbl. mit Unterhaltungs- und Musikbeilagen.) ()

* **Neuer Parnaß,** Halbmonatschrift f. Litt., Kunst u. Bühne. H A. Jabasohn, Berlin W, Kronenstr. 68/69. R Kurt Henrici u. Walther Wildt. V Ebering, Berlin W, Mohrenstr. 59. (Litt. Aufsätze u. Kritiken. Organ d. Verbds. z. Förderg d. Interesses am deutschen Schrifttum.) *

Neue Preuß. (Kreuz-) Ztg. RH Prof.

Dr. Kropatscheck, Berlin W, Köthenerstr. 2. V O. v. Rohr. Ew. 12mal. P 36 M. B 48. Rec. (Christl. konserv.) ()

Neue Revue. HR Adolf Meßler, St. Petersburg, Kasan-Platz 3. V Verlag der „N. R." Ew. P 20 M. B 95. T Politik. (Kunst, Litteratur mod. Richtung u. öffentl. Leben, Politik: konserv.) ()

Neues Wiener Tagblatt. ChefR Wilh. Singer, R. d. Feuill. Ed. Pötzl. H A.-G. Steyrermühl. Wien I, Steyrerhof 3. Et. 2mal, P 32 fl. Rec. (Deutschfortschrittl.)

Neue Zeit, Offiz. Organ d. Gen. dramat. Aut. u. Komp. R Dr. Henzen, Leipzig, Nürnbergerstr. 47 I, HV Gen. dram. A. u. K., ebd. E 14t. P 6 M. B 71. Rec. (Theater-Chronik, Urheberrecht.)

Neue Zeit. R K. Kautsky, Berlin-Friedenau. HV J. H. W. Dietz, Stuttgart. Ew. P 13 M. B 83. Rec. (Revue d. geistl. u. öffentl. Lebens; sozdemokr.) ()

Neue Zeitschrift für Musik. R Dr. Paul Simon, Leipzig, Nürnbergerstr. 27 III, HV C. F. Kahnts Nachf., ebda. Ew. P 10 M. B 34. Rec. ()

Nordd. Allg. Zeitung. R GHofR. Dr. W. Lauser, Berlin SW, Wilhelmstr. 32. HV Nordd. Verlagsanst., ebda. Ew. 7m. P 16 M. B 61. Rec. (Nat. Polit. n. Innen u. Außen.) ()

***Nord und Süd.** R Dr. O. Wilda, Breslau, Siebenhufenerstr. 11, 13 u. 15. HDr. P. Lindau, Meiningen. V. Schles. Verlagsanst., vorm. Schottländer, Breslau. Em. P 24 M. B 77. Rec. (Belletr., pop. wissensch. Essays ohne Parteistandpunkt.)

***Oesterreichs deutsche Jugend.** R. Fr. Rudolf, Reichenberg, Böhm. HV Deutscher Landeslehrerverein Böhmen. Em. P 4 M. B 84. (Jugendzeitschr. Deutsch.) (Sonderausg.: **Deutsche Jugend.** R Fr. Rudolf, Reichenberg, Böhm. VG. Rauch, Berlin.)

***Oesterr. Illustrirte Zeitung.** R F. Legwarth, Wien VI, Barnabitengasse 7. V Philipp u. Kramer, ebda: E.. P.. B.. (Belletristik. Beiblätter: „Heitere Blätter", „Illustr. Jugendschr.", „Romanbiblioth.")

***Oesterr. Litteraturblatt.** H Leo-Gesellschaft, R Dr. Franz Schnürer. Klosterneuburg b. Wien, Martinstr. 16. V Braumüller, Wien. E. 24m. P 9 M. B. 92. Rec. (Kritik, Zeitschr.-Repert., Bibliogr.)

Ostpreuß. Zeitung. ChefR Fritz Bley. V Ostpr. Ztg. Verlag u. Druckerei A.-G., Königsberg, Pr., Altstädt. Langgasse 29. Ew. 6mal. P 10 M. B 48. Rec. (Konservat.)

Pädagogisches Wochenblatt. RH. Dr. Ad. Kreßner, Cassel. V Rengersche Buchhandlung, Leipzig. Ew. P 8 M. B 90. (Wahrung der Interessen des akad. gebildeten Lehrerstandes.)

***Pan.** Kunstzeitschrift. R Dr. C. Flaischlen, Berlin W, Kurfürstenstr. 44. E 4m. B 95. P 75 M. V F. Fontane u. Co. ebda.

Pester Lloyd (deutsch). R Dr. Max Falk, Budapest, Dorotheengasse 14. HV Pester Lloyd-Gesellschaft, ebda. Em. 13mal. P 24 resp. 36 fl. B 53. Rec. (Liberal.) ()

***Pfarrhaus.** R Pastor Franz Blankmeister, Dresden, Trinitatispl. 1 I. V F. Richter, Leipzig, Em. P 3 M. B 85. Rec. (Familienblatt des deutschen evang. Pfarrerstandes.)

Politik. ChefR E. Bretter, Prag. V Unternehmung f. Druckwerke u. Zeitschr., KGesch. Et. 2mal. P 21 fl. B 62. Rec. (Zentralorgan der österr. Slaven, Beilage: „Zucker-Ztg.")

Post. ChefR W. Kronsbein, Berlin SW, Zimmerstr. 94. V Die Post, Ges. m. beschr. H., ebda. Ew. 7m. P 24 M. B 65. Rec. (Pol. Ztg. Freikonserv.)

Preuß. Jahrbücher. HR Prf. Dr. H. Delbrück, Charlottenburg, Knesebeckstr. 30. V G. Stilke, Berlin NW, Dorotheenstr. 73. Em. P 24 M. B 58. Rec. (Wissensch., Litter. und Politik.)

Das **Recht der Feder**, Wochenschrift für Urheberschutz u. litter. Erwerb. HRV M. Hildebrandt, Berlin W 62, Nettelbeckstr. 26. Ew. P 8 M. B 91. (Sagt Titel.)

Die Redenden Künste. Zeitschr. für Musik u. Litteratur. H Fr. Wild, Leipzig, Goethestr. 6. R Carlos Droste, ebda, V K. Wild, ebda. Ew. P 8 M. B 94. (Sagt Titel.) ()

Reichspost, unabhängiges Tagblatt f. das christl. Volk Oesterr.-Ung. HV Ambr. Opitz. Verantw. R H. Hickisch, Wien VIII, Strozzigasse 41. Et. P 18 fl., B 93. Rec. (Kath.-social-reformerisches T.)

Romanische Forschungen. RH Prof. Dr. K. Vollmöller, Dresden. V Fr. Junge, Erlangen. E zwanglos. B 81. (Streng wissensch.) ()

Romanwelt. RH Felix Heinemann, Berlin W, Rankestr. 28. V Vita, dtsch Verlagshaus, G. m. b. H. Rankestr. 28. Ew. u. m. (12). P 15 M. 1 0,50 M. B 93. Rec. (Erzählende Litt. aller Völker.)

Rundschau für Bücherfreunde. HV M. Hannemann, Berlin SW, Friedrichstr. 207. E zwanglos, P 1,50 M. B 87. Rec. (Kritiken u. Notizen.)

***Sammler.** R Dr. H. Brendicke, Berlin W, Frobenstr. 31. V K. Siegismund, Dessauerstr. 13. E 24m. P 7,80 M. B 80. Rec. (Sammelwesen.) ()

Schlesische Volkszeitung. R C. Nowak, Dr. Nitsche, Franke, Bürkner, Chile. Breslau, Hummerei 39/40, Ecke Altbüßerstr. u. Altbüßer-Ohle. HV Ges. f. Herausg. der Schl. V. (Grosser u. Co.) ebda. Ew. 12m, P 16 ausw. 20. B 69. Rec. (Centrum.)

Schles. Zeitung. R Chefred. . . . . ; Verantw. für Pol.: Klein, für den

übrig. Teil: Dr. Rich. Schottky (Feuill. Red. Frhr. v. Rentz), Breslau, Schweidnitzerstr. 47. V W. G. Korn, ebda. Ew. 18m. P 24 M. B 1741. Rec. (Polit. unabhängig, in konfessionellen Fragen paritätisch.) ()

Schwäbischer Merkur. Mit Schwäb. Kronik u. Handelsztg. HV Dr. Otto Elben, R Dr. Karl Elben, Stuttgart, Königstr. 20. Ew. 12m. P 13,60 M. B 1785. Rec. (Politik, Kunst, Litt., Volkswirtsch., Länder- u. Völkerkde, Chronik des schwäb. Landes, Nat., Roman.)

Selbsthilfe. R A. Heidke, Berlin N, Lottumstr. 9. V Hilfsverein deutscher Lehrer, AG. ebda. E 32m. P 1,60. B 87. Rec. (Wirtschaftl. Interessen d. Lehrer. Organ des Deutschen Lehrer-Schriftsteller-V.)

Signale für die musikalische Welt. RHV Bartholf Senff, Leipzig, Roßstr. 22 I. Ew. P 6 M. B 43. Rec. ()

***Simplizissimus.** Illust. Wochenschrift. RV A. Langen, München, Schackstr. 4 p. Ew. P 5 M. B 96. (Satire, Belletristik kürzeren Umfangs.)

* Der **Stein der Weisen.** R A. v. Schweiger-Lerchenfeld, Wien I, Seilerstätte 19. HR A. Hartleben Verl. ebda. E 24m. P 12 M. B 89. (Populär-wiss.)

Stimmen aus Maria-Laach. R Aug. Langhorst, Exaeten b. Roermond (Holl.). V Herder, Freiburg i. Br. E 10 Hefte. P 10,80 M. B 71. Rec. (Kathol. Revue.)

Stralsundische Zeitung. RHV Ferd. Struck. Stralsund, Mönchstr. 57. Ew. 6m. P 5 M. B 1759. Rec. (Politik, nat.-lib., Roman, Feuilleton.)

Straßburger Post. Chef R Pascal David, R Max Lündner, Fritz Ehrenberg, Alfred Klatte, W. Sebaldt, Wolf Hoffmann, Straßburg, Thomannsgasse 19. HV M. Du-Mont Schauberg (Köln. Ztg.) ebda. Ew 13m. P 20 M. B 82. Rec. (Liberal.)

Stuttgarter Theater- und Konzertzeitung. HRV E. Scheffer, Stuttgart, Schillerstr. 18. MitR A. Graf v. Hendl, ebd., Hauptstätterstr. 35 II. Ew. P 4 M. B 98 (will Mittelpunkt der Kunstpflege in Württemberg sein). *

Südamerikan. Rundschau. RHV Hugo Kunz, Berlin SW 19, Kommandantenstr. 67. Em. P 6 M. B 93.

Tägl. Rundschau. Chef R H. Rippler. V B. Brigl (O. Brigl), Berlin SW, Zimmerstr. 7 1. u. 2. Et. P 20 M. B 81. Rec. (Nation. unpart. Politik. Nachrichten. Tägl. Feuilletonbeil.)

Tagespost, R C. v. Raab u. K. Thamm, Graz. HV A.-G. Leykam. E 13m. w. P 17 fl. B 56. Rec. (Deutschfortschrittl.)

Der Tourist. HV F. Rosenheim, R Dr. Ramhorst, Frankfurt a. M., Zeil 63. E 2m. P 6 M. B 83. Rec. (Offiz. Organ des Verb. d. Touristen- u. Gebirgs-V.)

Trierer Landeszeitung. R G. Alt, A. Körfgen, Trier, Fleischstr. 64. HV Dasbach, ebda. Ew. 12m. P 8 M. B 75. Rec. (Politik, Centrumspartei.)

* **Ueber Land und Meer.** R Ernst Schubert, Stuttgart, Neckarstr. 123. V Dtsche Verlags-Anstalt, ebda. Ew. 14t. u.m., i. Folio u. Großokt. P 14, bez. 15,60 M., bezw. 13 M. B 58. Rec. (Belletr., Zeitgeschichte.)

* **Ulf,** Beiblatt zum „Berl. Tagebl." R Rich. Schmidt-Cabanis u. Sigm. Mehring, Berlin. V Rudolf Mosse, ebd. Ew. P 2.60 M. B 72. (Humor, Satire, Forschr.)

* Die **Umschau,** Uebersicht üb. d. Fortschritte u. Bewegungen auf d. Gesamtgebiet d. Wissenschaft, Technik, Litteratur u. Kunst. H Dr. Bechhold, R Otto Wolters, Frankfurt a. M, Neue Kräme 19|21. V H. Bechhold, Verlagsb. ebda. Ew. P 10 M. B 97. Rec. (besagt Titel.)

* **Universum.** H H. Reclam, Leipzig. R Jul. R. Haarhaus, ebda. V Ph. Reclam jun., ebda. E 14t. P 15,60 M. B 84. Rec. (Familienbl.)

Vaterland. H Kaspar Inthal, R Heinrich Langer, Wien VII, Schottenhofgasse 3. Ew. 12m. P ca. 45 M. (Politische Zeitg, konservativ-kath. Richtg, Feuill.) ()

* **Velhagen und Klasings Monatshefte.** Verantw. R Th. H. Pantenius, Berlin W, Steglitzerstr. 53 III. H dersf. und Hanns v. Zobeltitz. V Velhagen u. Klasing, Bielefeld-Leipzig. Em. P 18 M. B 86. Rec. (Kunst, Litt., Roman, Nov., Gedichte, unpolitisch.)

Versöhnung. Begr. v. M. v. Egidy. R H. Driesmans, Berlin-Wilmersdorf, Geschäftsstelle Berlin W, Marburgerstr. 12. Em. P 5 M. B 94. Rec. (Zusammenschluß aller das Gesamtwohl fördernder Bestrebungen.)

Der Volkserzieher. HR W. Schwaner, Berlin N, Brunnenstr. 10. Ew. P 4,60 M. B 97. Rec. (Für Familie, Schule und öffentl. Leben. Sozialpädagogisch.) *

Volkszeitung. R Karl Vollrath, Berlin W, Lützowstr. 105. HV „Gutenberg", A.-G. Em. 12m. P 18 M. B 51. Rec. (Beilage: Ill. Sonntagsblatt, R Rud. Elcho, freisinnig-demokratisch, sozialreformat.) ()

***Vom Fels zum Meer.** H W. Spemann. Stuttgart, Hauptstätterstr. 107|111. R P. Dobert, ebda. V Union, ebda. E. 26m. P 19,50 M. B 81. Rec. (Belletr., Popul. Wiss., Essays 2c.) ()

***Von Haus zu Haus.** RH Anny Wothe, Leipzig, Inselstr. 26. V Ad. Mahn's Verlag, ebda. Ew. P 6 M. B 87. Rec. (Roman, Nov., Geb., Musik, Theater, Frauenfrage, Kindererziehung, Hauswirtschaft.)

(Voss. Ztg.) Kgl. priv. Berlinische Zeitg v. Staats- u. gelehrten Sachen.

HR Friedr. Stephany, Berlin C, Breitestr. 8. V Voss. Erben, ebda. Ew. 12m. P 26 M. (Post 30 M.) B 1704. Rec. (Pol. Ztg, liberal, mit wiss. Sonntagsbeilage.)

Waffen nieder. HR Bertha v. Suttner, Schloß Harmannsdorf, NOestr. V E. Piersons Verlag, Dresden. Em. P 6 M. B 92. Rec. (Förderung der Friedensbewegung, Belletr., Litt. 2c.)

* Die **Wage.** HRV Dr. Rud. Lothar, Wien IV, Schleifmühlgasse 25. E w. P 16 M. B 98. Rec. (Politik, Litt., Kunst, Wissensch., modern-freisinnig, demokrat.) *

Weserzeitung. R E. Fitger, E. Keil, G. Kunoth, E. Bournot, H. Brünings, Bremen, 2. Schlachtpforte Nr. 7. HV C. Schünemann, ebda. Ew. 18m. P 28 M. B 43. Rec. (Politik, Volkswirtschaft, Litteratur, liberal.) ()

* **Westermanns Illustr. dtsche Monatshefte.** RDr. Ad. Glaser, Berlin SW, Großbeerenstr. 72 u. Dr. F. Düsel, Berlin-Friedenau, Albstr. 22. V G. Westermann, Braunschweig. Em. P 16 M. B 46. Rec. (Belletr., popul.-wiss. Essays.)

Wiener Allgem. Zeitung. HR Josef, Münz, Wien IX|2, Pelikanstr. 4. Administration P. Gollmann, ebda I, Schulerstr. 20. Et. P 28,80 M. B 80. Rec. (Liberal.)

* **Wiener Mode.** Mit Beilage „Im Boudoir" u. „Wiener Kindermode". Chef-R Dir. H. Steiner, verantw. R Frau Fanny Burkhardt Wien IV, Wienstr. 19. HV Wien. Ges. für graph. Industrie, ebda. E 14t. P 10 M. B 88. Rec. (Mode, Belletr.) ()

WienerRundschau. HR Const. Christomanos u. Felix Rappaport, Wien I|1, Spiegelgasse 11. V Administration, ebda. Em. 2m. P 16 M. B 96. Rec. (Vertretung der mod. Richtung in der Litteratur, Kunst u. Wissenschaft.)

Wiener Sonn- u. Montagszeitung. RH Edm. Mayer, Wien IX, Kolingasse 20. Ew. P 4 fl. B 63. (Polit., Militär, Litt., Theat., Musik, ☒, Föderativ.)

Wiener Zeitung und Abendpost. R Friedr. Uhl, Wien I, Bäckerstr. 28. Ew. 12m. B 1784. P 18 resp. 22 fl. Rec. (Offizielles Organ der k. k. Regierung.) ()

* Die **Woche.** HV August Scherl, Berlin SW, Zimmerstr. 39/41. R G. Dahms, Dr. P. Remer. Ew. P 10 M. B 99. Rec. (Zeitgeschichte, Belletristik, Sammlung wicht. Zeitungsstimmen.) *

Wochenrundschau für dram. Kunst, Litt. und Musik. RH A. Bing, Frankfurt M., Gaußstraße 9. Ew. P 14 M. Rec.

Wochenschrift für klass. Philologie. RH G. Andresen, H. Draheim u. F. Harder, Friedenau-Berlin, Schmargendorferstr. 21. V R. Gaertners Verlag, Ew. P. 24 M. B 84. Rec.

Die **Zeit.** HR J. Singer, H. Bahr, Dr. H. Kanner, Wien IX|3, Günthergasse 1. V Selbstverlag, Ew. P 20 M. B 94. Rec. (Politik, Volkswirtsch., Wissensch. u. Kunst, Demokr. und sozial-reformat.)

Zeitgeist. Montagsbl. des Berliner Tageblatt (s. d.).

* **Zeitschrift für bildende Kunst.** R Dr. R. Grund u. Dr. Ulr. Thieme, Leipzig, Erdmannsstr. 17. V Seemann & Comp., Leipzig, Em. P 26 bezw. 32 M. B 65. Rec. (Beiblatt Kunstchronik u. Kunstgewerbebl.)

Zeitschrift f. deutsches Altertum u. deutsche Litteratur (mit krit. Anz. f. Altert. u. Litt.), RH Prf. Dr. E. Schröder, Marburg, u. Prf. Dr. G. Röthe, Göttingen. V Weidmannsche Buchhdlg, Berlin. E viertelj. P 18 M. B 41. Rec. (Deutsche ☩. Streng wiss.) ()

Zeitschrift f. die österr. Gymnasien. RH Prof. K. Schenkl, Wien IX, Nußdorferstr. 10, Landschulinsp. J. Huemer, ebda II, Ob. Donaustr. 47 u. Prf. F. Marx, ebda XVIII, Sternwartestr. 52. V Gerold, Wien. Em. P 24 M. B 49. Rec. (Wissensch.)

Zeitschrift für Kulturgeschichte. HR Dr. Georg Steinhausen, Jena, Lutherstr. 10 A. V E. Felber, Berlin. E 6mal. P 10 M. B 93. Rec. (Streng wiss.)

Zeitschrift für deutsche Philologie. RH Prf. Dr. H. Gering u. Prof. Dr. F. Kauffmann, Kiel. V Buchhdlg d. Waisenhauses, Halle. E. vierteljährl. P. 15 M. B 68. Rec. (Streng wissenschaftl.)

Zeitschrift f. kathol. Theologie. RH MM. Dr. Joh. Bapt. Rius SJ, Innsbruck, V Fel. Rauch, ebda. E 4m. P 6 M. B 77. Rec. (Abhdlgen, Analekten, kl. Mitteiln.)

Zeitschrift f. d. deutschen Unterricht. RH Dr. Lyon, Dresden, Ludw. Richter-str. 2 II. V B. G. Teubner, Leipzig. Em. P 12 M. B 87. Rec. (Sprache u. Litter.) ()

Zeitschrift f. vergleich. Litteraturgesch. Ru. H Prof. Dr. Max Koch. Breslau, Museumsplatz 10. V E. Felber, Berlin. E 4m. P 14 M. B 86. Rec. (Streng wissenschaftl.)

Die **Zukunft.** H Maximil. Harden, Berlin W, Königin Augustastr. 8. V Verlag d. Zukunft, ebd. SW, Friedrichstr. 10. E w. P 20 M. B 92. Rec. I 75 Pf. Politik, öffentl. Leben, Kunst u. Litt. (Unabhängig, Rednertribüne f. Jedermann.) ()

* **Zur Guten Stunde.** H. Rich. Bong, Berlin. V Dtsch. Verlagshaus Bong & Cie., Berlin W, Potsdamerstr. 88. E 28m. P 11,20 M. B 87. Rec. I. (Belletristik, Essays, Zeitgesch., Kunstblätter 2c.) ()

Zeitungs-Korrespondenzen.

Auswahl, da Vollständigkeit trotz aller Anstrengung nicht zu erreichen. Es haben dies-

mal wieder starke Streichungen vorgenommen werden müssen, da trotz mehrmaligen Versendens v. Fragebogen in vielen Fällen nichts zu erhalten war. Daß es übrigens nicht dem L.-K. allein zu geht, beweist das Verzeichnis der Zeitungen u. Korrespondenzen im „Berliner Adreßbuch," das trotz unvergleichlich größerer Mittel, als sie dem Kalender zur Verfügg stehen, doch auch hier seinen Bemühungen Grenzen gesteckt sah. Abkürzungen: T = Tendenz; H = Herausgeber; R = Redakteur; V = Verleger; E = Erscheinen; P = Preis; * u. () am Schluß haben die gleiche Bedeutung wie im Schriftstellerverzeichnis.

Politische, parlamentarische 2c.

Allg. Reichskorrespondenz. HR Julius Ifenbeck. Steglitz b. Berlin.

Arendt's Correspondenz. RV H. Arendt, Berlin, Niederwallstr. 22. ()

Berliner Korrespondenz. R Dr. jur., P. Hagemeister, V Kgl. litter. Bureau, Berlin, Jägerstr. 6. ()

Berliner Politische Nachricht. RV L. Schweinburg, Berlin, Wilhelmstr. 46 f. ()

Berliner Zeitungs- u. Parlamentskorrespondenz. HV Rousseau, Berlin-Charlottenburg, Kantstr. 117 II. Rec. ()

Centrumskorrespondenz. R Nienkemper, Berlin-Zehlendorf, Karolinenstr. 8. ()

Correspond. Biquotidienne de Paris (Tägliche Pariser Korrespondenz) für die Zeitungen deutscher Zunge. HRV Erich Koerner. Hauptbureau: Paris, 12 Rue Gérando. E t. 2mal.

Correspondenz des Bundes der Landwirte. Berlin SW, Dessauerstr. 7. RV B. Schoultz, ebda W, Gleditschstr. 45. Egewöhnl. 2mal w., im Sommer u. außerhalb der parlament. Sessionen nur 1mal. P 60 M. B 93. (agrarisch-mittelstandsfrdl.)

Correspondenz des Schutzverbandes gegen agrarische Uebergriffe. Berlin W, Steglitzerstr. 20. ()

Corresp. f. kathol. Blätter u. bayerische Correspondenz. HRV W. Kräzer, München, Neuhauserstr. 33 3 r. E 6m. w. (Centrum).

Englischer Kurier. H Hans Cuno, Berlin SW, Wilhelmstr. 3 c. R M. W. Sophar. E w. 5 m. P per Zeile 5 Pf. B 98. *

Englische Presse. HR M. W. Sophar, Berlin W, Bayreutherstr. 18. P per Zeile 5 Pf. B. 98. *

Dr. Hamburgers Parlaments-Korrespondenz. E währ. d. Session. Bur.: Berlin SW, Wilhelmstr. 28.

Internationale Post. HV Hans Cuno, Berlin SW, Wilhelmsstr. 3 c. P n. Uebereinkomm. (Auch Kunst u. Wissensch.) *

Nationallib. Korrespondenz. T nationallib.; H Dr. Martin Mohr, Berlin W, Schellingstr. 13. E täglich. B 74. (Politik u. Volkswirtschaft.)

Militär-polit. Korrespondenz. R Hauptmann a. D. v. Hellfeld, Berlin W, Tauenzienstr. 19 a. ()

Neue Correspondenz. R Prediger G. Hülle. V Christl. Zeitschriftenverein, Berlin SW, Alte Jacobstr. 129. E w. 3 m. P viertelj. 3 M. ()

Neue Post (Allg. Zeitungs-Korrespondenz). HR Emil Rogge, Berlin SW, Alte Jakobsstr. 134. Et. 2mal (Hektogr.) B 95. (Gewerkschaftl. u. polit. Arbeiterbewegg.)

Oldenbergs Kammer-Korrespondenz. HRV C. M. Oldenberg, Berlin W, Margarethenstr. 8. E tägl. während d. Sess. d. Reichstages, Herrenhauses und Landtages. P Großer Bericht 150 M., kleiner 100 M. monatl. ()

Pariser Kurier. H Dr. Schweizer R Theod. Steinherz, Paris, 24 Rue de St. Quentin. E t. 2mal. B 94. (Vollst. Korresp. über alle interess. Vorgänge in Frankreich. Bestorgan. Depeschendienst.)

Parlaments-Kurier. HRV L. Klausner, Berlin SW, Königgrätzerstr. 50. E tägl. während des dtschen Reichstages P 15 M. m. Corr. auch telegr. u. teleph. ()

Polemische Korrespondenz. H Hans Löwe. R Hans Cuno, Berlin SW, Wilhelmstr. 3 c. P nach Uebereinkommen. *

Politisch-Parlamentar. Korrespondenz Both. HV P. Both, Berlin N, Wörtherstr. 8. E tägl. *

Politische u. Parlament-Correspondenz. H Dr. jur. S. Hamburger, Berlin SW, Wilhelmstr. 28. E tägl. ()

Soziale Bewegung, (Politische u. sozialpolitische Mitteilungen), HR Emil Rogge, Berlin SW, Alte Jacobstr. 134. E tägl. B 98 (tendenzfrei) *

Universal-Korrespondenz. T liber. HRV L. Klausner, Berlin SW, Königgrätzerstr. 50. E tägl. P 30—60 M. viertelj. Corr. auch telegraph. u. telephonisch. ()

Vorarbeit. Redakt. Korrespondenz-Bureau für Politik, öffentl. Leben, Kunst, Wissensch., Litt. Chef R Alfr. Loret, verantw. R G. Kämmerer, H F. Ebner, V Verl. d. Vorarbeit (F. Ebner), Berlin SW 47, Großbeerenstr. 26 pt., Et. 2 mal. Abdruck Zeile 5 Pfg., Abonn. nach Uebereinkunft.

Oertliche.

Berliner Lokal-Correspondenz Blitz. RV M. G. Ostermann, Berlin N, Eberswalderstr. 19 I. E tägl.

Berliner Lokal-Correspondenz „Schnell", VR Rud. Kreutzberg, Berlin N, Greifenhagenerstr. 72 pt.

Berliner tt-Korrespondenz. HR Albert Dettbarn, Berlin-Moabit NW, Stendalerstr. 10 I. E tägl. 1 mal (Handels- und Verkehrswesen, Volkswirtsch., Hof-, Personal- u. Militärnachrichten, Feuilleton, Kunst) *

Lokal-Korrespondenz des Berliner Nachrichten-Bureau. HRV O. Neckentin, Berlin SW, Charlottenstr. 93. E tägl.

Reichshauptstädt. Korrespondenz. RH Dr. jur. Leo Horn, Berlin SW, Lankwitzerstr. 12. ()

Verbürgte Nachrichten Lokal-technische Korrespond. HRV C. Groeger, Berlin-Wilmersdorf, Bernhardstr. 6. E tägl.*

Brands Londoner Korrespondenz. HV Wilh. C. Brand, London W 133, Westbourne Terrace Hyde Park. Em (Feuilleton u. polit. Situationsbild. a. London).

Deutsch-Amerikanische Korrespondenz. HR Max C. Flössel, Newyork, 336 E 77 Str. (Feuilletons, Berichte 2c. Auch Illustrations-Material. Ersetzt Original-Correspondent) Coul. Bedingungen.

Die Weltausstellung 1900. HRV Erich Koerner, Paris, 12 rue Gerando. Pariser Korrespondenz. Berichtet ausschl. über die Weltausstellung 1900. E v. Okt. 98/Okt. 99 m. 2m.; v. Okt. 99/April 1900 w.*

Gewerbliche.

Pariser Korrespondenz f. Kunst und Wissenschaft. HRV Erich Körner, Paris, 12 rue Gérando. Em. 2mal. B 96. (Berichte [Rezenf.] über alles Neue auf dem Gebiete der Kunst u. Wissenschaft in Frankreich, mit beſ. Berücksichtigung des Kunstgewerbes und der Weltausstellung 1900.)

Technische Zeitungs-Korrespondenz. HRV Rich. Lüders, Görlitz. Em. P 6 M. ()

Textilindustrie-Korrespondenz. HRV H. Rosenthal, Berlin W 30, Motzstr. 74. E zwanglos. P ....

Illustrationen.

Der Clichés-Markt. RHV Schäfer & Schönfelder, Leipzig. P 4 M. (Fortsetzg der Buchgewerbl. Mitt.)

*Redaktions-Anzeiger. RHV C. J. Beſeke, Berlin W, Marburgerstr. 6. Em. 2m. P gratis. (Clichés mit Text.)

Juristische.

Kammergerichts-Korrespondenz Gustav Meyer. RV Emil Rogge, Berlin SW, Alte Jacobstr. 134.

Reichs-Gerichts-Briefe. HRV Julius Schultze, Leipzig, Sophienplatz 10. E nach Bedarf, wöch. wenigstens 4m. P nach Uebereinkunft vro Zeile. (Entscheidungen des höchsten Gerichtshofes.)

Reichs-Ger.-Korrespondenz. HRV Karl Lentze, Leipzig, Grassistr. 28. E w. gewöhnl. 4m. P nach Uebereinkunft.

Belletristische 2c.

Belletrist. Korrespondenz. RV Carl Reißner, Dresden-Striesen, Barbarossastr. 16. Em. P 22 M.

Berliner Korrespondenz-Bureau. HV F. Leitmeyer & Co., Berlin W, Nollendorfplatz 6. Em. P nach Uebereinkunft (auch gegen Inseratenraum), B 94. (Modeplaudereien, Hygiene, humorist. Dialekt-Artikel.)

Deutsche Feuilleton-Zeitung. R. Litt. Bureau W. Runze, Halle a/S., Försterstr. 13. P per Nr. 5 M.

Feuilleton-Korrespondenz. VR L. Schleiermacher, Leipzig, Sedanstr. 4. ()

*Der Feuilleton-Redakteur. R Max Scharre, Erfurt, HV Otto Milrad, Berlin, Westend 10. Em. B 95. P nach Vereinbarung. (billige Clichés.)

Feuilleton-Zeitung. HV J. Bensheimer, Mannheim. Em. P nach Uebereinkunft. (Nov., Skizzen, naturw. u. kulturhist. Artikel, Jub.-Aufsätze.)

Feuilleton-Zeitung. HRV Greiner & Comp., (Inh. Hugo Wolff), Berlin W, Potsdamerstr. 39. Em. P nach Uebereinkommen. B 87. (Feuilleton vornehmsten Genres, Belletr., Wissensch., Humor, Aktuelles, Parteilos.)

Siehe Inserat Seite 1701.

Feuilleton-Zeitung. HRV Ernst Rosenfeld, Berlin W, Bülowstr. 72 I. E wöchentl. (Beſ. eleg. Feuilletons, Novelletten u. aktuelle Artikel.)

Paul Grügers Neues Monats-Material für Zeitungen, Rixdorf. E 24mal. P nach Vereinbarung. (Ethisch, kulturfortschrittlich, liberal.)

Salon-Feuilleton. R Dr. Josef Ettlinger, Berlin NW, Calvinstr. 26. V F. Fontane & Co., Berlin W 35, Lützowstr. 84 b. Em. P nach Uebereink. (Feuilletons aus Belletristik und Wissensch. bis zu 250 Druckzeilen Umf.)

Verschiedene.

Berliner Börsen-Korrespondenz. RV P. Gorsolke, Berlin NO, Landsbergerstr. 23.

Berl. Correspondenz f. Kunst u. Technik. H Fred Hood, Charlottenburg, Pestalozzistr. 73. E 3 mal monatl. P nach Vereinbg. (Gemeinverständl. Aufs.).

Siehe Inserat Seite 1714.

Deutsche volkswirtsch. Korrespondenz. RV Dr. Arth. Strecker, Berlin W, Schellingstr. 9. ()

Frauenkorrespondenz, HRV Dr. Anna Gebser, Berlin W 35, Kurfürstenstr. 148 P. nach Vereinbarung. *

Kirchliche Korrespondenz. R Dr. Fey, Hallea.S., Am Kirchthor 3 I. V Buchhandlg d. evangel. Bundes v. C. Braun, Leipzig. E m. P 3 M. (Organ des ev. Bundes).

Mitteilungen für Redaktionen aus dem Deut. Verein gegen d. Mißbrauch geistiger Getränke. HVR Dr. W. Bode, Hildesheim. F 6—8mal im Jahr. Unentgeltlich. B 93.

Statist. Korrespondenz. HR E. Blenck, GORgR. V Kgl. Preuß. Statist. Bur., Berlin SW, Lindenstr. 28. Ew. P 25 M.

Zeitungs-Kartographie. RH Beseke, Berlin W, Marburgerstr. 6 p. Enach Bedarf. P f. 10 Clichés m. Artikel 60 M ()

Abkürzungen: Th. = Theater; StTh. = Stadttheater; STh. = Sommertheater;

Die deutschen Theater und ihre Vorstände.

SaisTh. = Saisontheater; HTh. = Hoftheater; RG. = Reisende Gesellschaft; F: = Frau

Aachen (StTh.) Paul Schrötter; (Bernarts Th. ganzjähr.) J. W. Bernarts, Adelberstr. 20|24. **Abazia** (STh.) Paul Birnbaum. **Altenburg** (HTh.) Int. Freiherr v. Kageneck, Direkt. Peter Liebig. **Altona** (StTh.) Franz Bittong u. Max Bachur v. Hamburg. **Annaberg** (Reues StTh.) Georg Kurtscholz. **Ansbach** (Kgl. Th.) Hans Robert. **Apolda** Dir. Albin Werzner. **Arnstadt** (Fürstl. Th.) A. de Nolte; (STh.) Paul Zimmermann. **Aschaffenburg** (St.-Th.) Alfred Bömly. **Augsburg** (StTh.) Karl Schröber.

Baden-Baden (HTh.) Siehe Karlsruhe (Sommerspielzeit:) Martin Klein. **Baden** (Schweiz) F. Heuckeshoven. **Baden** bei Wien (verein. mit Oedenburg) Alfred Schreiber. **Bamberg** (StTh.) Hans Reck von Nürnberg. **Barmen-Elberfeld** (verein. StTh.) Hans Gregor. **Basel** (StTh.) Hugo Schwabe-Hegar; Dir. Leo Melitz; (STh.) Alfred Bömly. **Bautzen** (StTh.) Ludw. Hanfing. **Bayreuth** (Wagner-Th.) **Berlin** (K. Schauspielhaus, Opernhaus u. Neues Opernth. [Kroll] Gen.-Int. Exc. Graf v. Hochberg; Dir. Geh.-R. Pierson; (Deutsch. Th.; Dr. Otto Brahm; Berliner Th.) Intendant Aloys Prasch; (Lessing-Th.) Otto Neumann-Hofer; (Wallner-Th. jetzt Schiller-Th.) Dr. Raf. Löwenfeld; (Friedrich Wilh.-Th.) Max Samst, Chausseestr. 25; (Residenz-Theat.) Sigmund Lautenburg; (Neues Th.) F Nuscha Butze; (Theater des Westens) Max Hofbauer; (Sommeroper) Morwitz; (Th. Unter den Linden) Richard Schultz; (Thalia-Th.) Kommissionsr. W. Hasemann; (Central Th.) José Ferenczy; (Belle Alliance) Oskar Droescher; (Ostend-Th.) Karl Weiß; (Alexanderpl. Th.) Max Samst; (Luisen-Th.) Richard Anger; (Gebrüder Richter-Th.) Wilh. Richter, Lothringerstr. 37; (Moabiter StTh.) Leon Limbourg; (Puhlmann's STh.) Puhlmanns Erben; (Prater-Th.) Gebr. Kalbo; (Artushof) August Raddatz; (Roacks STh.) W. Roack. **Bern** (StTh.) Antal Udvardy; (S.-Th.) Ludwig Flehner. **Bernburg** (StSch.-spielh.) s. Magdeburg; (Tivoli, STh.) Louis Zimmermann. **Bielefeld** (STh.) Hans Knapp. **Bielitz** (StTh.) Ferd. Arlt. **Bochum** (StTh.) Harry Norbert. **Böhmisch-Leipa**, F Anna Huber. **Bonn** (StTh.) Hofmann von Cöln. **Borkum** (Kurth.) Carl Bender-Albner. **Bozen** (StTh.) siehe Meran. **Brandenburg** (Stadtpark-Th.) Heinrich Hohl; (StTh.) Heinr. Hohl. **Braunau-Hallein** (ver. Th.) Hans Kettel u. Agnes Erdmann. **Braunschweig** (Herzogl. HofTh.) Freiherr v. Wangenheim; (STh.) Bödemann; **Bremen** (StTh.) Fried. Erdmann-Jeßnitzer; (STh.) Max Monti. **Bremerhaven** (St.-Th.) Johannes Fischer. **Breslau** (StTh., Lobe-Th. u. Thalia-Th.) Dr. Löwe; (Deutsches Th.) Baron A. von Arnim; (Neues Volksth.) Max Sand. **Brieg** (RG.) Frau Ewers. **Bromberg** (StTh.) Leo Stein; (Patzers STh.) A. Knabe; (Elysium) Eduard Schulz. **Brünn** (StTh.) Dir. A. C. Lechner. **Budweis** (StTh.) Adolf Siege. **Bruneck** (RG.) W. Waldmüller. **Bunzlau** verb. mit **Bautzen** s. d.

Cassel (Königl. Th.) Int. von Gilsa; (Königst. Th.) Armand Tresper. **Celle** (S.-Th.) Richard Grünberg. **Chemnitz** (StTh.) Rich. Jesse; (Thalia) R. Jesse. **Chicago** (Volks-Th.) Schaumburg und Schindler; (Apollo Th.) Emil Klöpfel. **Chur** (StTh.) Carl Senges. **Cilli** (StTh.) Aug. Knirsch. **Cincinnati** (Op. House) Luise Schmid. **Cleveland** (Ohio) F Anna Franosch-Diehl. **Coblenz** (StTh.) August Graßl. **Coburg-Gotha** (Hz. HofTh.) Intend. Kammerherr v. Frankenberg-Ludwigsdorf, Hofth.-Direktor OReg. O. Benda. **Cöln** (StTh.) J. Hoffmann mit Bonn; (Flora, STh.) E. M. Mauthner. **Cöslin** (RG.) Herm. Krumschmidt. **Cöthen** (StTh.) L. Hanfing. **Coldberg** (StTh.) Emil Reukke. **Colmar** i. E. (StTh.) F. Heuckeshoven. **Coswig** Herm. Theobald. **Cottbus** Adolf Steinmann. **Crefeld** (StTh.) Akt.-Ges., Dir. Anton Otto, Rheinstr. 68. **Crimmitschau** u. **Werdann** (ver. Th.) F Triebel-Schlegel. **Cüstrin** (Concerth.) F. Aßmy. **Czernowitz** (St.-Th.) Leopold Kuhn.

Danzig (StTh.) Heinr. Rosé; (Wilhelm-

Th.) Hugo Meyer. **Darmstadt**, (Großherzogl. HofTheater.) Emil Werner, Hoftheatergarten. **Davos** (Converf.-Haus) A. Ruef's Erben. **Dessau** (Herzgl. Th.) Int. Ferd. Diebicke. **Detmold** (Fürstl. Th.) Albert Bertholb; (StTh.) Emil Becker. **Dillingen** (RG) B. Beyschlag. **Döbeln mit Greiz** (Ver.Th.) Georg Schaffnitt. **Dorpat** ſ. Jurjew. **Dortmund** (StTh.) Ignatz Pollak. **Dresden** (Kgl. HTh.) Int. Graf v. Seebach; (Reſidenz-Th.) F Karl. **Düſſeldorf** (StTh.) Stägemann. **Duisburg** ſ. Düſſeldorf (Neues Th.) Jul. v. Baſtineller.

Eger (StTh.) ſ. Pilſen. **Eisenach** (S.-Th.) Demetrius Schrutz. **Eisleben** (RG) Guſtav Hubert. **Elberfeld** (St.-Th.) ſ. Barmen. **Elbing** (St.-Th.) Carl Beeſe. **Elſter** Bad (STh.) Oskar Will. **Ems** (Kurſaal-Th.) Alb. Eckert. **Erfurt** (StTh.) Carl Becker; (STh.) Alex. Sandony. **Erlangen** (StTh.) ſ. Nürnberg. **Eſſegg** (Kgl. freiſt. Th.) Anton Galozy. **Eſſen** a. Ruhr Louis Ockert.

Flensburg (StTh.) Emil Fritzſche, Rathhausſtraße 17; (Tivoli-Th.) L. Levin. **Forſt u. Sorau** Alb. Thiede. **Frankfurt** a/M. (StTh.) Int. E. Claar; **Frankfurt** a. Oder (StTh.) Heinrich Hohl; (Geſellſchaftsh.) Otto Haneld. **Franzensbad** S. u. B. Wolf. **Freiberg** i. Sachſ. Dr. Max Neumann. **Freiburg** i. Breisg. (St.-Th.) Hans Bollmann. **Freienwalde** (S.-Th.) Dahlen. **Friedrichroda** (STh.) Rudolf Hock. **Fürth** ſ. Nürnberg.

Gelſenkirchen (RG) R. u. F. Geneſius. **Gera** (F. Th.) Int. Freih. v. Meiſenbug, Dir. Georg Kurtſcholz. (S. a. Annaberg.) **Gießen** (Neues Th.) Richard Kruſe. **Gleichenberg** F Pauline Frinke. **Glogau** (St.-Th.) Ludw. Hanſing. **Gmunden** (STh.) A. Cavar. **Göggingen** (Kurth.) C. M. Brakl. **Görlitz** (StTh.) Anton Hartmann; (Wilh.-Th.) Fritz Bornheimer. **Göttingen** (STh.) N. Berſtl. **Gotha** (Herzogl. Th.) ſ. Coburg. **Graudenz** (RG) F J. Hoffmann. **Graz** (Landes- u. STh.) Dir. Heinrich Gottinger. **Greiz-Zerbſt** Friedrich Berthold. **Guben** (StTh.) S. Hänſeler.

Hadersleben (RG) A. Weymann. **Hagen** (StTh.) Joſ. Zwenger. **Halberſtadt** E. A. Molnar. **Hall**, Bad, Leopold Kuhn. **Schwäbiſch Hall** (StTh.) Moosbauer. **Halle** (StTh.) Max Richards, (Thalia-Th.) E. M. Mauthner. **Hamburg** (StTh.) Franz Bittong u. Max Bachur, ſ. a. Altona; (Th.-Th.) dieſelben. (Carl Schulze-Th.) Ferenczy; (Ernſt Drucker Th.) Ernſt Drucker; (Th. d. Centralhalle) derſelbe; (St. Georg Tivoli) Albert Suſſa. **Hanau** (StTh.) Jaritz u. Oppmar. **Hannover** (Kgl. Schauſpielh.) Int. v. Lepel-Gnitz; (Reſ.-Th.) Karl Waldmann; (StTh.) Arnold, (Union-Th.) Herm. Jäger. **Harburg** (Volks-Th.) Hugo Gerlach. Bad **Harzburg** G. Schaffnitt. **Heidelberg** (StTh.) Heinrich. **Heilbronn** J. Steng u. Krauß. **Helgoland** (Landſchaftl. ſubv. Th.) Guſt. Kammſetzer. **Helmſtedt** (StTh.) Morris-Illing. **Hermannſtadt** (StTh.) Leo Bauer. **Hildesheim** (Saiſ.-Th.) Norbert Berſtl. **Hirſchberg** (StTh.) Carl Pötter. **Hohenelbe** (RG) Wilhelmine Zeineke. **Homburg** ſ. Hanau (Sommer-Oper) Alex. Antes.

Jägerndorf Joſ. Lackner. **Jena** (StTh.) Franz Wackwitz (ſ. auch Sondershauſen). **Iglau** (StTh.) Jul. Watzke. **Ingolſtadt** Roſa Zinker. **Innsbruck** (StTh.) Ranzenhofer. **Inſterburg** (RG) Oswald Harnier. **Iſchl** (Kur-Th.) F. Wild. **Judenburg** (RG) A. Knirſch. **Jurjew** (Dorpat) Emil Heuſer.

Kaiſerslautern A. Bömly. **Karlsbad** (Neues StTh.) Emanuel Raul. **Karlsruhe** (Großherzogl. HofTh.) Dr. Bürklin; (Volks-Th.) Süßengut. (Stadtgarten) Carl Beeſe. **Kempen** (RG) F. Ritter. **Kiel** (St.-Th.) E. O. Beling. (Schiller-Th.) Fr. Wriedt. **Kiſſingen** (StTh.) ſ. Würzburg. **Klagenfurt** (StTh.) Franz Eglſeer u. G. Leopold. **Königsberg** (StTh.) A. Varena; (Apollo, STh.) Alex. Ferri. **Konſtanz** Rud. Schaper. **Krems** (StTh.) J. Stick. **Kreuznach** (St.-Th.) D. Karl. (S. auch Zittau.) **Kronſtadt** Aug. Galz. **Krotoſchin** (RG) Joſ. Wünſche. **Laibach** (Landes-Th.) Franz Schleſinger. **Landeck**, Bad, Max Walden. **Landshut** (StTh.) C. M. Brakl. **Laubau** (RG) Leo Sydow. **Leipzig** (StTh.) M. Stägemann; (Carola-Th.) derſ.; (Battenberg-Th.) M. Fiſcher u. Kaiſer. **Leipzig-Lindenau** F. Schleichardt. **Leitmeritz** (StTh.) Zähler u. Lippert. **Leoben-Bruck** Moritz Hüvart. **Libau** (Kurld) Joſef Corneck. **Liebenſtein** (STh.) A. de Nolte. **Liegnitz** (StTh.) F. W. Herrmann; (STh.) R. Göſchke. **Linz** a/D. Alfred Cavar. **Lodz** (DTh.) Alb. Rosenthal. **Lübeck** (StTh.) Max Heinrich; (Wilh.-Th.) Feldhuſen. **Lüneburg** O. Dreſcher. **Luzern** Guſtav Thies.

Mähr. Oſtrau (DeutſchTh.) Adolf Roſée. **Mähr. Trübau** (RG) Fint's Witwe. **Magdeburg** (StTh.) Cabiſius; (Wilh.-Th.) Senſt; (Viktt.-Th.) S. Hänſeler. **Mainz** (StTh.) Rainer Simons. **Mannheim** (Großherz. Hof- u. Nat.-Th.) Dr. Aug. Baſſermann. **Marburg** a/Drau Leopold Schmid. **Marienbad** Laska. **Meiningen** (Herzogl. HofTh.) Int. Dr. Paul Lindau. **Meißen** (StTh.) Max Baumann. **Meran** St. u. B. Wolf. **Metz** (StTh.) Dagobert Neuffer. **Milwaukee-Chicago** (ver. D. Th.) F. F. Welb u. L. Wachsner. **Mittweida u. Greiz** Frau Triebel-Schlegel. **Mödling** b. Wien F. Arlt. **Mülhauſen** i. Elſaß F Schrot-Collot. **Mülheim-Ruhr** (STh.) Alb. Mentzen. **München** (Kgl. Hof-

u. Nat.-Th. u. Kgl. Ref.-Th.) Gen.-Dir. Ernst von Possart; Gen.-Int. d. Kgl. Hofmusik Freih. v. Perfall; (Kgl. Th. am Gärtnerplatz) Franz Josef Brakl; (M.-Schauspielh.) G. Stollberg; (V.-Th.) Hilpert; (Deutsches Th.) Hugo Oertel. **München-Gladbach** Oskar Schlegel. **Münster i. W.** (Centralhof-Th.) Karl Hoff; (Lorzing STh.) Louis Ockert; **Muskau** (STh.) Ricklinger.

Nauheim (STh.) von Maixdorff. **Neiße u. Schweidnitz** F Georgi (Goeschke). **Neustrelitz** (Großh. subv. Th.) Int. v. Bärenfels-Warnow, Hauptm. a. D., Seestr. 26. **New-York** (Irving Place) Dir. Conried; (Germania) Dir. Philipp. **Norderney** (S.-Th.) Gelling u. Sowade. **Nordhausen** (S.-Th.) F. Wachwitz. **Nürnberg** (StTh.) Hans Reck; (Apollo STh.) Gottscheid u. Stein.

Oedenburg s. Baden b. Wien. **Oeynhausen** Waldemar. **Offenburg** (StTh.) Alfred Aliprandi. **Oldenburg** (HofTh.) Intendant: Hauptmann v. Redeżky-Mikulicz. **Olmütz** (StTh.) St. Lesser. **Oppeln** Jul. Ricklinger. **Osnabrück** s. Detmold.

Paderborn (RG) J. Herrmann. **Passau** Baudrexler. **Pettau** (StTh.) A. Gärtner. **Pfarzheim** Urbans Erb. **Pilsen** (StTh.) Frau Frinke. **Pistyan** (STh.) Eglseer u. Leopold. **Plauen** (StTh.) S. C. Staack. **Posen** (StTh.) W. Felix. **Potsdam** (Kgl. Schauspielh.) Pochmann. **Prag** (D. K. Landes-Th.) Angelo Neumann; (Volksth.) A. Kurz. **Preßburg** (Kgl. freist. Th.) Emanuel Raul; (Arena) Adolf Rosée. **Putbus** Ludw. Steiner. **Pyrmont** (Fürstlich. Th.) Fritz Pook.

Rastatt Fr. Walter. **Ratibor** (StTh.) Oscar Hennenberg. **Regensburg** (StTh.) Franz Gottscheid. **Reichenberg** (StTh.) Em. Westen. **Reinerz** Carl Pötter. **Reval** (StTh.) Josef Wilhelmi. **Riga** (StTh.) Ludw. Treutler; (STh.) Rieckhoff. **Rostock** (StTh) Rich. Hagen. **Rudolstadt** (Fürstlich. Th.) Paul Zimmermann.

Saarbrücken Direktor Reuter. **Saaz-Trautenau** (RG) A. u. J. Watzke. **Sagan** (RG) F Sophie Hennig. **Salzbrunn** F Ewers. **Salzburg** (StTh.) Dir. Lechner. **Schleswig** (StTh.) Carl Pötter. **Schwedt** a. O. (STh.) F. Berthold. **Schweidnitz** s. Neiße. **Schweinfurt** (StTh.) Ludwig Flehner. **Schwerin** i. M. (Großh. HTh.) Int. Freiherr v. Ledebur. **Sigmaringen** (Fürstl. Th.) Heydecker. **Sondershausen** (Fürstl. Th.) Franz Wachwitz. **Spandau** Rosa Braunschweig. **Speyer** (StTh.) Karl Kathe. **Stade** (Tivoli-Th.) William Schirmer. **Starnberg** (STh.) W. Stern. **Staßfurt** (StTh.) Michels. **Stendal** G. Schaffnit. **Stettin** (StTh.) Jacques Goldberg; (Bellev. Th.) L. Resemann, Bellevestr. 53; (Elysium-Th.) Emil Hannemann. **Steyr** i. Oestr. Franz Zich. **St. Gallen** (Akt.-Th.) G. R. Kruse. **St. Louis** (Germania-Th.) Georg Heinemann. **St. Petersburg** (Kgl. D. HTh.) Ph. Bock. (Th. Palme) L. Nordeck. **St. Pölten** (StTh.) Paul Blasel. **Stralsund** (StTh.) Conrad Kaufmann. **Straßburg** i. Elsaß (Kais. subvent. Th.) Städtische Verwaltung, Beigeordn. G. Fischbach; Dir. Dr. F. Krückl, † 12. Jan. 99, (Eden- u. Variété-Th.) Brückmann. **Stuttgart** (K. HTh.) Int. v. Putlitz; **Stuttgart-Berg** (KurTh.) Th. Brandt. **Swinemünde** Rich. Hagen (s. auch Rostock).

Temesvar s. Preßburg. **Teplitz** (St.-Th.) Fritz Witte-Wild. **Thorn** (Victoria-STh.) Max Waldau. **Tilsit** (StTh.) Hannemann. **Torgau** (RG) P. Becker. **Trier** (StTh.) Ferd. Steinle. **Troppau** (StTh.) Heinr. Jantsch. **Tübingen** (K. StTh.) s. Sigmaringen. [Th.) Ad. Brakl.

Ulm (StTh.) Paul Blasel (Apollo S.-

Villingen (RG) Arthur Müller. **Voitsberg** (RG) F A. Blumlacher.

Warmbrunn Ferd. Pochmann, s. Potsdam. **Weimar** (Großh. HTh.) Intendant v. Vignau. **Weißenfels** Armand Tresper. **Wesel** (St.Th.) Carl Heuser. **Wien** (K. K. Hofb. Th.) Gen.-Int. Excell. Freih. von Leenherr; Dir. Dr. Paul Schlenther. (K. K. Hofoper) Dir. Gust. Mahler. (Dtsches Volks Th.) v. Bukovics; (Raimund Th.) Ernst Gettke; (K. K. priv. Karl Th.) Franz Ritter v. Jauner; (K. K. Theater a. d. Wien) F. v. Schönerer; (Th. i. d. Josefstadt) Wild; (Jantsch-Th. i. K. K. Prater) H. Jantsch (s. auch Troppau); (Kaiserjubiläums-St.-Th.) A. Müller-Guttenbrunn. **Wiener-Neustadt** Wiedemann. **Wiesbaden** (Kgl. Th.) Intendant G. v. Hülsen; (Residenz-Th.) Dr. H. Rauch. **Wildbad** (STh.) Peter Liebig. **Wildungen** (STh.) C. Schröder; (Kurth.) Carl Schröder. **Wilhelmshaven** (STh.) H. Scherbarth. **Winterthur** (S.-Th.) Eugen Otto Schmitt. **Wismar** Güstrow (StTh.) Hans Knapp. **Wittenberge** u. **Pyritz** Adolf Albert. **Würzburg** (StTh.) Ed. Reimann, † 10. Nov. 98, Vertreter: Otto Reimann.

Zittau (StTh.) D. Karl. **Zoppot** (S.-Th.) Osw. Harnier. **Zürich** (StTh.) Prof. Karl Straup; (Volks Th.) Otto Winzer. **Zweibrücken** (StTh.) Franz Trauth. **Zwickau** (StTh.) Benno Koebke.

Technische Anstalten und Verwandtes.

Viele Schriftsteller kommen heute in die Lage, sich auch mit dem technischen Teile der litterarischen Produktion befassen zu müssen, besonders wenn sie als Redakteure oder Selbstverleger thätig sind. Ihnen einigermaßen mit Adressen von Firmen 2c. an die Hand zu gehen, ist Zweck nachstehender Zusammenstellung, die im übrigen keinen Anspruch auf Vollständigkeit erhebt.

Buchbindereien für Auflagen.

Barthel, F. A., Leipzig-Reudnitz, äußere Hospitalstr. 3.

Siehe' Inserat Seite 1713.

Bösenberg, J. F., Leipzig, Täubchenweg 17.

Collin, W., Hofbuchbinder, Berlin W.

Grönlein, R. & A., Stuttgart, Augustenstr. 5. [Mohrenstraße 58.

Demuth, A., Hofbuchbinder, Berlin W, **Friedrich**, E. O., Buchbinderei mit elektr. Betrieb, Massenauflagen. Leipzig, Täubchenweg 21.

Siehe Inserat Vorsatz S. 5.

Herzog, J. R. (Eugen Grimm u. Alfred Sperling), Leipzig, Täubchenweg 3.

Hübel & Denk, Leipzig, Tauchaerstr. 15.

Knaur, Th., Leipzig.

Siehe Inserat Seite 1705.

Leipziger Buchb. Aktien-Gesellsch., vorm. Gustav Fritzsche, Kgl. Sächs. Hofbuchbinderei, Leipzig, R. Crusiusstr. 4—6, Ecke Täubchenweg. Filialfabr. Berlin SW 48, Friedrichstr. 16.

Schäffel, Wilh., Leipzig. [str. 83.

Schwabe, C. H., Stuttgart, Tübinger-

Sperling, H., Leipzig, Täubchenweg 3. (Eugen Grimm u. Alfr. Sperling.) Einbände, Einbanddecken und Mappen.

Vereinigte Dampfbuchbindereien Baumbach & Co., G. m. b. H., Leipzig, Eisenburgerstraße 11. Filialfabr. Berlin.

Empfehlen sich zur Anfertigung aller buchbinderischen Arbeiten, von der einfachsten Broschüre bis zum grössten Prachtbande. Fabrikation v. Postkarten-, Liebigbilder-, Briefmarken-Albums, Photographie-Albums für unaufgez. Photogr. etc.

Gravierarbeiten für Bucheinbände.

Horn, Hugo, Gravier-Anst. u. Zinkogr. Leipzig, Johannes-Allee 9. [Kreuzerstr. 3.

Lutz, Ferd., C. Haferts Nachf., Stuttgart, **Schüßler**, C. & H., Leipzig, Inselstraße 17.

Klischee-Agenten.

Holle, Rich., Hamburg, Burgstr. 5.

Limon, Paul, Paris, Rue Bonaparte 28.

Nops' Electrotype Agency, London, E. C. Ludgate Hill 19, T-A. Denops.

Reinige, Louis, Leipzig, Thalstr. 15.

Schäfer & Schönfelder, Leipzig, Seeburgstraße 42 I.

Holzschneider.

Aarland & Sohn, W., Leipzig, Aeußere Hospitalstr. 5. [straße 63 a.

Ade, Eduard, Stuttgart, Sennefelder-

Bader, F. W., Wien IX, Währingerstr. 61.

Baude, Charl., Paris, Rue le Verrier 8.

Benziger & Co., Einsiedeln, Waldshut u. Cöln a. Rh.

Bong, Rich., Berlin W, Potsdamerstr. 88.

Cloß, Adolf Nachfolger, xylogr. Institut, Stuttgart, Seestr. 3.

Cremer, Robert, Düsseldorf, Wielandstraße 44. Kunstholzschnitte, bes. Portr.

Gedan, H., Leipzig, Thalstr. 2.

Heinemann, Otto, Leipzig-Neuschleußig, Könneritzstr. 7. Xylograph. Atelier.

Henkel, Rich., Xylogr. Anstalt, Leipzig, Thalstr. 3. [Winterfeldstr. 10.

Hennig, Paul & **Co.**, Berlin W 30, **Jericke**, Richard, Leipzig, Königstr. 10. Auch Galvano Selbstverlag.

Kaeseberg & Oertel, Leipzig, Windmühlenstr. 44. Holzschn., Galvano.

Klose & Wollmerstädt, Gebr., Berlin, SW, Schönebergerstr. 26.

Knesing, Theodor, München, Schwabingerlandstr. 20 a p.

Obermann, Ferd., Stuttgart, Augustenstr. 76 III. [rich, Bärengasse 6.

Orell Füßli, Artistisches Institut, Zü-

Lichtdruck (L), **Autotypie** (A), **Zinkätzung** (Z), **Photogravure** (Ph) **u. dgl.**

Aarland & Müller, Leipzig, Gellertstr. 7 u. 9. L.

Albert, Dr. E. & Co., (Typogravure; Halbton-Hochdruck), Heliogravüre, Kupferdruck, Farbendruck, München-Schwabing. L, A, Z, Ph. 2c.

Albert, Joh., Hofkunstanstalt u. Kunstverlag, München, Kaulbachstr. 51 a. Albertypie, Ph. 2c.

Albrecht, Bruno, Leipzig, Lindenstr. 10|12 Z. Galvanoplastik.

Angerer & Göschl, Wien XVI|1, Ottakringerstr. 49. A, Z, Chemigr., Phototypien, Chromotypien, Photolithograph.

Bartholomäus, Friedr., Erfurt, Anger 11. F 96. B 26. L. [Einsiedeln. Z, L 2c.

Benziger & Co., Verlagsanst. (A.-G.),

Biede, Wilh., Nürnberg. L. Photolith.

Birckner & v. d. Becke, Leipzig, Leplaystr. 517. Galvano, Aetzung, Autotypie.

Brunner, Georg, Nürnberg. L.

Bürgenstein & Co., Georg, Berlin SW, Friedrichstr. 240|41. Z, A 2c.

Consée, Oskar, Hofkunstanstalt, München, Müllerstr. 22. L, A, Z 2c.

Gaebler, Hermann, Leipzig-Reudnitz, Leipzigerstr. 22. A, Z.

Gaillard, E., Berlin SW, Lindenstr. 69. A, Z, Phototypie, Autotypie 2c.

Graphische Gesellschaft, e. G. m. b. H., Dr. E. Mertens u. Waller, Berlin SW, Lindenstr. 16|17.

Hanfstaengl, Franz, München. L, A, Z, Photographie, Gravüre, Buchdruckverfahren, Lichtdruck, Aquarelldruck.

Hennig, Paul & Co., Berlin W 30, Winterfeldstr. 10, L, A, Z, Ph.

Jaffé, Max, Wien XVIII, Theresiengasse 17. A, Z, L.

Junghanß & Koritzer, Meiningen. L.

Körner & Dietrich, Leipzig. A, Z.

Meisenbach, Riffarth & Co., Berlin W. Bendlerstr. 13. Leipzig, ... München, Dachauerstr. Z, A, Ph. 2c.

Obernetter, J. B., München, Schillerstr. 20. Ph. Kupferdruck. L, Heliogravure, Lichtdruck, Kunstverlag.

Orell Füßli, Zürich. A, Z.

Paulussen, Richard, Wien V, Margarethenhof 8. Photogravure.

Römmler & Jonas, Dresden A., Blasewitzerstr. 17 E. [35. L.

Rommel, Martin, Stuttgart, Urbanstr.

Schönert, C., Leipzig-R., Senefelderstr. 16|20. Buch- u. Kunstdruckerei, Chromolithograph., Kunstanstalt, Steindruckerei, Zinkograph. [steigstr. 57. A, Z, L.

Schreiber, Eberhard, Stuttgart, Heu-

Schuler, A., chemigraphische Kunstanstalt, Stuttgart, Mozartstr. 2. A, Z, L.

Schuster, Rud., Berlin SW, Jerusalemerstr. 13. Kupferätzung.

Sinsel & Co., Leipzig-Plagwitz, Erdmannstr. 9. L, Z, A.

Verlagsanstalt F. Bruckmann, A.-G. München, L. [A, Z, L.

Weinwurm & Hafner, Stuttgart.

Siehe Inserat Seite 1703.

Verschiedenes.

Abel jun., Fritz, Berlin NW, Brückenallee 28. Druckpapiere aller Art.

Berberich, Carl, Papierlager, Heilbronn a. N.

Siehe Inserat Seite 1724.

Flinsch, Ferd., Papierlager, Leipzig, Hamburg, Berlin.

Siehe Inserat Seite 1726.

Fromme, Hofbuchdr. u. Verlagsbuchhandlung, Wien I, Graben 29.

Gerstäcker, Rudolf, Leipzig, Buchdr.

Siehe Inserat Seite 1722.

Greiner & Pfeiffer, Hofbuchdruckerei Stuttgart.

Hoffmannsche Buchdruckerei (F. Krais), Stuttgart, Auguststr. 32 A. F 495. B 28. (Werk-, Accidenz- und Zeitungsdruckerei.)

Siehe Inserat Seite 1728.

Methner Nachf., Ad., Buch- u. Accidenzdruckerei, Meißen.

Müller, Gebrüder, Mochenwangen. Papierfabrik.

Siehe Inserat Seite 1721.

Pätz, Gottfr., Naumburg a. S., Buchdruckerei.

Pierersche Hofbuchdruckerei (Stephan Geibel & Co.), Altenburg.

Rhein. Act.-Ges. f. Papierfabriken, Neuß a. Rh.

Rembold & Comp., Carl, lithogr. Anstalt, Buch- u. Steindruckerei, Heilbronn a. Neckar.

Siehe Inserat Seite 1712.

Schauenfelen, Gust., Heilbronn, Papierfabrik.

Seidel, Fr. Adam, Papierlager, Leipzig.

Siehe Inserat Seite 1725.

Siegismund, Berth., Papierl., Leipzig.

Siehe Inserat Seite 1705.

Sieler & Vogel, Papierlager, Leipzig.

Siehe Inserat Seite 1715.

Verein. Bautzener Papierfabriken, Bautzen.

Agenturen.

Nachstehend sind die Institute alphabetisch nach den Firmen aufgeführt, die sich mit Vermittelung buchhändlerisch-litter. Geschäfte, litter. Interessenvertretung, Auskünften, Uebersetzungen 2c. beschäftigen oder als sogen. Theateragenturen speziell den Vertrieb von Bühnenwerken besorgen. Die Angaben betreffen Firma, Besitzer, Adresse, Gebiet der Thätigkeit, Usancen 2c., Gründungsjahr, Publikationen. — Geschäfte, die meine Anfragen unbeantwortet ließen, habe ich meist ausgeschlossen, um jeder Verantwortung enthoben zu sein. * und () haben die gleiche Bedeutung wie im Schriftstellerlexikon.

Berliner Verlag von Werken dramatischer Autoren und Componisten Inhaber Arnold Bohs, Berlin NW (4), Gartenstr. 174. Uebernimmt Erwerbung und Vertrieb dramat. u. musik. Werke. *

Centralbureau f. Stellenvermittlg.

Siehe Inserat Seite 1717.

Deutsche Schriftsteller-Genossen-

schaft. Das Litterarische Bureau der DSG. wird von Frau Luise Koch, Berlin W, Bayreutherstr. 27, f. eig. Rechnung fortgeführt.

Deutscher Schriftsteller-Verband. Litterarisches Bureau, verbunden mit der Verlagsbuchh. J. Harwitz Nachf. (C. Th. Kehrbach.) Berlin SW, Lindenstr. 43. Leitung O. Klein-Hattingen, Spr. 11—12. Verwertung schriftstell. Arbeiten der Vereins-Mitgl. an Zeitg., Verleg. u. Bühnenvorst. Arbeits- u. Stellennachweis. Ermittelgen des unbefugten Nachdrucks u. der unbefugt. Aufführungen. Einziehung ausstehender Honorarforderungen. Gebührentarife auf Wunsch zugesandt. Vereinsorgan: „Der Manuskriptenmarkt."

[redacted] **Siehe Inserat Seite 1709.** [redacted]

Dramaturgisches Institut. Inh. Otto Ploecker-Eckardt. Berlin W 8, Friedrichstr. 58 I. Abt. I: Prüfung, Begutachtung, Bearbeitung, Uebersetzung dramat. Werke unter Mitarbeitg hervorragend. Fachleute, Versuchsaufführungen. Abt. II (Theater-Agentur Gustav Sanftleben): Bühnen-Vertrieb. Abt. III (Wilh. Ißleib): Buchverlag. Abt. IV (Rühle u. Hunger): Musikalienverlag. Abt. V (Rechtsanw. u. Notar Dr. Phil. Fränkel): Syndikat. *

[redacted] **S. Inserat Seite 1716.** [redacted]

Drenkers Theater-Agentur. Inh.: Drenkers Erben u. Carl Harder, Berlin NW, Mittelstr. 60. Vertrieb dram. Werke.

Entrichs-Litter. Institut u. Verlagsbuchhandlung F. C. Entrich. Berlin W 57, Steinmetzstraße 42. Vertrieb litt. Erzeugnisse, die, wenn nicht kommissionsweise Plazierung vereinbart wird, fest u. bar angekauft werden. Bühnen-Agentur. Inkasso, Kommiss.-Verlag. 1873.

A. Entsch. Th. Entsch, Berlin W, Jägerstr. 20, v. 1/4 99 NW 7, Neue Wilhelmstr. 1. Verlag dramat. Werke, 10%.

Greiner & Comp. (Inh. Hugo Wolff), **Litter. Verlag.** Berlin W, Potsdamerstr. 39. Feuilleton-Zeitung f. Redaktionen, Vertrieb von Romanen u. Novellen erster Autoren zum Erst- u. Wiederabdruck. 1885.

[redacted] **Siehe Inserat Seite 1701.** [redacted]

Dr. W. Kämpfs Bibliograph. Bureau, Berlin S, Oranienstr. 72. Wissenschaftl. Auskünfte, Litteratur-Nachweise, bibliogr. Arbeiten. Auch Uebersetzungen in alle Sprachen der Welt.

[redacted] **Siehe Inserat Seite 1703.** [redacted]

Knorre, C., Hamburg, Poggenmühle 14. Verl. belletr. Werke f. Feuilletonzwecke. Kauft gegen sofortige Barzahlung, übernimmt kommissionsw. Vertrieb nur ausnahmsweise nach Vereinbarung. 78.

Krüger, Alfred, Litt. Bureau. Würzburg II. Versorgg von Zeitschr. u. Zeitgn. mit Romanen, Nov., Humoresken. Uebernahme auch 2. Abdrücke von Romanen u. Nov. kommissionsweise. Rückporto.

Leibius, C. H. Stuttgart, Seyfferstr. 41. Engl. u. dtsche Ueberf.

Litteraria, Zeitungsbur., Königsberg i. Pr. Beschaffung u. Verwertung litter. Arbeiten jeder Art. *

Litterarisches Bureau für Druck- u. Verlagsvermittlung von Manuskripten 2c. Ernst Cumme, Berlin N, Bernauerstr. 43.

Litterarisches Institut. J. Bensheimer, Mannheim. Giebt eine Feuilleton-Ztg. heraus für Redaktionen; macht Auswahlsendungen von Romanen jeden Genres, Abonnement billigst. Kauft Romane nur gegen sofortige Barzahlung. Vor Einsendg Anfrage erwünscht.

Litterarisches Institut, Coethen (Anhalt), Inhaber Ernst C. Marré, Verl.-Anst. Polyglossie, Populärw. Naturheilkunde 2c.

Löwensteins, Dr., **Bureau für Vermittelung litter. Geschäfte.** A. Slottko, Berlin W, Bayreutherstr. 27, Gartenwohnung. Kauft gewöhnlich auf eigene Rechnung. Berechnet bei kommissionsweis. Vertrieb geg. 15% bei erstem, 25% b. jed. weiteren Abdr. 68.

Richter & Kappler, Verlagsbuchhandlung, Litterarisches Institut (Max Kappler) München. Suchen gute spannende, für Zeitungsabdruck geeignete Romane, Erzähl. 2c., Originalarbeiten, wie bereits veröffentlichte. Angebote jederzeit erwünscht. Einsendungen nur nach vorhergegangener Anfrage. 69.

Schneeweiß, Rob., Berlin W 30, Elßholzstr. 19. Kauft Feuilleton-Material. Erbittet Kriminal-Rom. u. Novellen, Militär-Humoresken, Uebersetzungen aus dem Englischen und Franz., ebenso hauswirtschaftliche Plaudereien u. kleinere Artikel belehrenden Inhalts.

[redacted] **Siehe Inserat Seite 1718.** [redacted]

Taendler, Richard, Verlags-Buchhdlng u. litter. Bureau, Berlin W 10, Friedr. Wilhelmstr. 12, liefert Romane 2c. jeder Art für l. u. Wiederabdruck. Feuill. Corresp. f. Zeitungen.

[redacted] **Siehe Inserat Seite 1702.** [redacted]

Verlag dramat. Werke u. Theater-Agentur. Felix Bloch Erben. (Inh. Ad. Sliwinski, W, Ansbacherstr. 7.) Berlin NW, Dorotheenst. 61. Red. d. Fachblatt „Charivari".

Werner, Jul., Leipzig, Königstr. 21. Unterbringung v. Mstr., Uebernahme v. Werken in Commissionsverlag.

Städteschau.

Diese Rubrik zählt alle Städte mit mehr als ca. 10 schriftstellerischen Persönlichkeiten unter Namhaftmachung dieser auf. Schriftstellerinnen sind durch ein * kenntlich gemacht, Vororte u. dgl. bei der betreffenden Hauptstadt angehängt. Die überaus zahlreichen Orte mit weniger als 10 Schriftstellern blieben aus Rücksicht auf den Raum unerwähnt.

Aachen: Bellesheim, Bock, Boeckeler, Bredt, Brüning, Büttgenbach, *Croon-Mayer, Dürre, Ferdinand, Francke, Fromm, Gansen, Grotrian, Havers, Heinzerling, *Hoffmann, Immelen, Kaufmann, Kiefer, Körver, Lersch, *Löwenstein, Macco, Müllermeister, Oppenhoff, Pick, Pontzen, Röntgen, Scheins, Schlesinger, Schmid, Schmitz, *Schmitz, Schollen, Vogel, Weinand, Wesener, Wissowa, Zimmermann.

A.-Burtscheid: v.d. Borght, Kranzhoff.

Altenburg, S. A.: v. Borries, *Dietrich, E. Dietrich, Eckard, Fritzsche, Kersten, Kluge, Linke, *Linke, Pasig, Tauscher, Ufer, Volger, Voretzsch.

Altona: Arnoldt, Beckmann, Benary, Bourset, Corleis, Ducker, Fuhrmann, Hartz, Krause, Kuhlmann, Lieboldt, Liliencron, Mann, *Niese, Obst, Piper, Reher, Robert, Schäfer, *Schenk, Thomas, Timm, Tönnies, Vollbrecht, Wallroth, Wiesinger.

Aschaffenburg: Baierlein, Behringer, Cron, Dingler, Fränkel, Fürst, Goldschmidt, *v. Kannacher, Kihn, Kley, Müller-Amorbach, Schober, Straub.

Augsburg: Auer, Bauer, Bosch, Buff, Euringer, Fischer, Friesenegger, Geistbeck, Grundl, Habicher, Hauser, Helmreich, Henle, Herzfelder, *Ibo, Lautenschlager, Lentzner, Liebl, Lingl, Luthardt, Rebele, Recknagel, Ries, Roth, Sepp, Stauber, Stolz, Weiß, *Wendel-Schratz, Windeck.

Baden bei Wien, s. Wien-B.

Baden-Baden: *Aldersfeld, Ehrmann, *Freiligrath, Freyhold, Gilbert, *Goetzenberger, Griebel, *Halbach-Bohlen, Harder, Hermann, *Jung, Oeffinger, Pfeiffer, *Rasch, Roser, Sachs, Schliep, Toussaint, Watterich.

Bamberg: Ackermann, Fleischmann, Führer, Häußner, Hartung, Heigl, Heimbucher, Hofmann, Körber sen. und jun., Leist, Lingg, Mielke, Pfister, Wenzel.

Barmen: Bloem, Dicke, Evers, v. Eynern, Jesinghaus, Kaps, Kuß, *Mauthner-Bensberg, Meinzer, Ommerborn, Schädler, Schork.

Basel: Amstein, Baur, Bernoulli, Bethe, Böhringer, Bolliger, Boos, Bornemann, Brändlin, Bunge, F. Burckhardt, Dragendorff, Ehrhardt-Korte, Gisi, Hager, Hemann, Heußler, Kahlbaum, Kattentidt, Kelterborn, Kinkelin, Kögel, Kollmann, Mähly, Melitz, Misteli, Müller, v. Orelli, Overbeck, Plüß, Sänger, Schär, Schmidt, Schuppli, Siebenmann, Socin, *Sommer, Stähelin, Stegemann, Teichmann, Thommen, *Trenkler-Sieber, v. Tuhr, E. Wackernagel, J. Wackernagel, R. Wackernagel, Weber, Wölfflin, Zollinger.

Berlin: Abels, Abraham, Abrahamsohn, *Abt, O. Adami, Adams, F. Adler, O. Adler, Aegidi, A. Ahner, Albu, P. Alexander-Katz, R. Alexander-Katz, Alt, Altrichter, Andresen, Anger, Apt, Arends, Arendt, *Arendt, Arent, Arndt, *v. Arnim-Fredenwalde, *Arnold, Aronstein, D. Asch, L. Asch, F. Ascherson, P. Ascherson, Aschrott, *Asmus, Aßmann, B. H. Aßmus, F. Aßmus, C. Auburtin, B. Auburtin, A. Auerbach, *Auerlitz, Auerlitz, Bach, *Bach, Bachler, Babe, Bäcker, Baecker, A. Baer, Baginsky, Bahr, Bahrfeldt, Balasits, Ballerstedt, Baltz, Bamberger, Band, Bannenberg, Bardt, Barschall, J. Barth, Th. Barth, Basch, Baschin, v. Basedow, Bashford, Bastian, *Battke, Battke, *Gräfin Baudissin, H. Bauer, H. Bauer, M. Bauer, Baumann, Baumgart, Bauschinger, Bax, Bebel, J. Becker, W. Becker-Altenbruch, Beerwald, *Behnisch, G. Behrend, Bein, H. Bellermann, L. Bellermann, Below, Benedix, Bendt, Benecke, Bennemann, Bennstein, G. Berendt, M. Berendt, W. Berendt, Berg, *Berger, Berger, v. Bergmann, Bergmann, Béringuier, Berliner, Bern, Berner, *Bernhard, Bernhardt, Bernstein, A. Berthold, G. Berthold, Besecke, Beta, Bettelheim, Beyschlag, v. Bezold, Bie, v. Biedermann, Biedermann, Bielschowsky, K. Birnbaum, Blankenburg, *Blaschnigk-Arndt, Blenck, Bliß, J. Bloch, L. Bloch, Block, Blömecke, *Blum, M. Blum, O. Blumenthal, J. Boas, L. Boas, Bodek, Bodin, *Böckel, Böddiker, M. Böhm, Boelitz, M. Böttcher, F. Böttger, G. Boetticher, Bogdan, Bogler, v. Boguslawski, Bohs, Bolte, Bondy, Bong, C. Borchardt, O. Borchardt, G. Bormann, *Bornhak, G. Bornhak, K. Bornhak, A. Bornstein, P. Bornstein, A. Bosse, J. R. Bosse, *Bossin, Bovenschen, Braam, Brämer, Brahm, *Brandenburg, Brandi, Brandis, Brandl, Brch. Braun, *L. Braun, M. Braun, *Braune, Brausewetter, Brecher, v. Bredow, Breest, Brehmer, Brendicke, Brennert, Brentano, *Brentano-Bauck, Breslauer, Breslaur, A. Breysig, Brieger, ten Brink,

*Brix, Brock, Broemel, Brosien, Bruchmann, A. Brückner, B. Brückner, Brunkow, C. Brunner, H. Brunner, Buchholz, Buchholz, Buchta, Budde, Budwig, Büchsenschütz, *F.v. Bülow, Bürgel, Bumke, Bungert, *Bunsen, Burdinski, J. Burg, P. Burg, Burmeister, L. Burmeister, v. Busch, E. Busch, W. Busch, Busley, *Buß, Buß, Busse, H. Busse, Buzzi, Cabanis, Calé, Cardinal v. Widdern, Caro, Caßmann, P. Christiani, Th. Christiani, Clausnitzer, Clauswitz, J. Cohn, Conrad, Corman, Cotta, Cremerius, *Cremerius, Cumme, Cuno, Dalchow, G. Dahms, J. Dahms, Dalton, Damaschke, Dambach, Damm, Daniel, Daube, Deite, v. Demandowski, Dernburg, *Dery, Dessoir, *Detschy, Dettbarn, Deutsch, Diekmann, Diels, Dienes, Dieze, Digeon v. Monteton, Dilthey, v. Dinclage-Campe, *Döpler, Döring, Dörrbach, *Dohm, Donalies, v. Donop, Dorn, Dove, Dreher, Dreyer, G. Droescher, O. Droescher, Dryander, Dühr ssen, Dümmler, Dürigen, Düring-Detken, *Düsterhoff, Dütschke, Duimchen, *Duncker, Duntz, Dupont, *Ebeling, Eberhardt, Eberlein, Ebert, Ebhardt, Ebner, Eck, Eckhardt, Edler, Ehrentraut, Ehrlich, Eichsen, Elcho, Elias, Elkan, Ellinger, E. Engel, Franz Engel, Fritz Engel, Georg Engel, Heinr. Engel, Engelien, E. Engelmann, G. Engelmann, R. Engelmann, Engler, Engwer, Erdmann, E. Erdmannsdörffer, H. Erdmannsdörffer, Erichson, Erman, Ernst, Ertel, Esser, Ettlinger, Eulenburg, Euler, E. Evers, Ewald, Ewer, Exner, Eysler, Fabricius, Falb, v. Falck, Falck, Fechner, Felsing, H. Fink, K. Fink, W. Fink, Fisch, A. Fischer, F. Fischer, H. Fischer, K. Fischer, P. D. Fischer, Flachs, *Flachs-Fokschaneanu, Flaischlen, Flatau, Flatow, Fleischmann, M. Fließ, Flitner, Fock, A. Förster, W. Förster, H. Fränkel, J. Fränkel, M. Fränkel, Francke, B. Frank, Frankenberg, Frankl, Franzos, *Franzos, Fredrich, Freese, Frehsee, Freier, Frenzel, J. Freund, R. Freund, K. Frey, *Frey, S. Frey, Freyer, *Freytag, L. Freytag, Ph. Freytag, Fried, Friede, Friedel, Friedemann, *Friedemann, E. Friedländer, H. Friedländer, L. Friedländer, M. Friedländer, M. Friedländer, S. Friedländer, A. Friedmann, F. Friedmann, P. Friedrich, Friese, Fritsch, Fröhlich, Fröhner, Fromholz, A. Fuchs, F. Fuchs, L. Fuchs, Fürbringer, Fürst, Fürstenheim, Funk, Gaedicke, Gaebertz, Gaedke, Gagharbi, Galland, Gamp, W. Ganske, Garcke, Gasjedow, Gaspary, Gaulke, Gebel, B. Gebhardt, *Gebser, Gehrmann, Geiger, Geisler, Geldner, Gemmel, Genée, Gensichen, Georg Prinz v. Preußen, George, St. George, A. Georgi, K. Georgi, Georgy, Gerber, *Gerhard, Gerhardt, Gerlach, Gerling, *v. Gersdorff, Geucke, H. v. Gizycki, Glaser, Gleditsch, Gleim, *Gnevkow, Göring, Goerlitzer, Görz, Göttmann, Goldberg, Goldscheider, Alb. Goldschmidt, Arth. Goldschmidt, F. Goldschmidt, J. Goldschmidt, Jam. Goldschmidt, K. Goldschmidt, L. Goldschmidt, Goldschmied, *Goldstein, E. Golling, O. Golling, Gollnitz, v. d. Goltz, v. Goßler, Gottschalk, Grabein, Grabow, Gradnauer, Gräbte, Graef, Graefer, Grahl, de Grahl, Granier, Grau, Grauenforst, Grauenhorst, Grelling, Grempe, Grimm, C. Grobdeck, H. Grobdeck, Gronert, *v. Groningen, Grosse, Großmann, Groth, Grothe, Grotjahn, Grottewitz, Grotthuß, Grube, Grüß, Grüttefien, Grützmacher, Grummach, P. Günther, Güßfeldt, Gumbinner, Gunkel, Gurlt, *Gutbier, Guthery, Heinr. Guttmann, Siegm. Guttmann, Guttstadt, A. Gutzmann, H. Gutzmann, Haack, Haag, F. H. Haase, M. Haase, Hach, Hacke, Häfker, Händler, Hafner, *Hagen, v. Hagen, Hahn, *F. Hahn, v. Haken, Halley, Halpern, Halpert, P. Hamburger, S. Hamburger, Hanschke, Hansen, Harden, Harder, Harnack, F. Harnwitz, M. Harnwitz, Hartleben, Hartog, v. Hartwig, Hauck, Hauff, Hausen, Heck, Heere, Heffter, Heidemann, Heidke, Heilborn, Heimann, Heinemann, P. W. Heinrich, R. Heinrich, Heintz, Heitmüller, Heller, *Heller, Hellmann, Hemfler, Hengst, Hennig, Henning, Henoch, J. Hermann, Hermes, Herold, *Herold, Herrfurth, A. Herrmann, L. Herrmann, M. Herrmann, O. Herrmann, W. Herrmann, Hertwig, Hertzer, Herz, Hesdörffer, A. Hildebrandt, G. Hildebrandt, M. Hildebrandt, *Hildebrandt-Eggert, Hildesheimer, Hilgendorf, Hille, Hiller v. Gärtringen, Hillger, B. Hilse, K. Hilse, Hint, Hinneberg, Hintze, Hirche, C. Hirsch, F. Hirsch, Fz Hirsch, *Hirsch, M. Hirsch, M. Hirsch, Hirschel, G. Hirschfeld, M. Hirschfeld, P. Hirschfeld, Hirte, *von Hobe, *Hochfelden, G. Höcker, P. Höcker, Höft, Hölzer, Hoeniger, Hoensbroech, M. Hoffmann, Hoffscildt, C. Hofmann, *Hofmann, *von Hohenhausen, Holitscher, Holtsch, Holtze, v. Holtzendorf, Holzbock, Holzerland, Holzmann, v. Horn, Horn, Hottinger, Hübler, E. Hübner, Hülcker, Al. v. Huhn, Arthur v. Huhn, Hundhausen, N. Jacob, *Jacob, Jacobowski, Jacobs, B. Jacobson, H. Jacobson, Jacoby, Jacusiel, Jadassohn, Jähns, Fr. Jaffé, Jagow, *Jahn, H. Jahn, K. Jahn, A. Janke, G. Janke, H. Janke, O. Janke, Jannasch, v. Januszkiewicz, Jarno, H. Jastrow, *Jchenhäuser, Jchenhäuser, Igen, Immerwahr, Johaentgen, Johannesson, Jollos, Jolly, E. Jonas, F. Jonas, de Jonge, K. F. Jordan, Joseph, Jour, Jung,

Junge, Junghans, Jurisch, Kadelburg, Kaemmerer, Kämpf, Kahl, Kahlenberg, Kalisch, A. Kalischer, Kalkmann, Kapff, *Kapff-Essenther, Kappstein, Karfunkel, v. Karkowski, Karpeles, Karsch, Kastan, *Kattner, A. Katz, J. Katz, Kauffmann, B. Kaufmann, v. Kaufmann, Kayßler, Keilhack, Kekulé, H. Keller, J. K. Keller, K. Keller, *Kempin, C. Kern, Kerr, H. Graf Keßler, H. Keßler, Kewitsch, Keyl, Keyßner, H. Kiepert, R. Kiepert, Killisch, Kipper, Kirchhoff, Kirchner, Kirstein, Klaessig, Klatte, M. A. Klausner, L. Klausner, A. Klein, C. Klein, O. Klein, Kleinert, Klett, Klitscher, *Klokow, Kloß, Knopf, K. Koch, *L. Koch, Richard Koch, Rob. Koch, W. Koch, Köbner, Köhler, Köhne, A. König, E. König, F. König, W. König, Körbitz, Körnig, Kohler, Kohut, Kokosky, C. Kolbe, Korach, Kornfeld, Kosmann, Krabbe, *Kracht, Krack, H. Kraemer, *Kraft, Kraz, H. Krause, W. Krause, Krauß, H. R. Krauß, Krebs, Kren, Kreutzberg, Kreuzberg, Kriegel, Krifteller, Krohne, Kronenberg, Kronsbein, Kropatscheck, Krost, C. Krüger, Krug, B. Kübler, O. Kübler, Kühl, Küntzel, Küster, Kufahl, Kukutsch, Kullak, Kundel, Kunert, Kunz, H. v. Kupffer, W. Lackowitz, *v. d. Lage, Lamprecht, Land, A. Landau, J. Landau, *Landau, L. Landau, Landolt, H. Landsberger, R. Landsberger, A. Lange, Fr. Lange, Heinr. Lange, *Hel. Lange, *Hild. Lange, W. Lange, Langelütje, Langen, Langer, Langfeld, Langmann, l'Arronge, Lassar, Lasson, Latz, Ledig, Lehfeldt, C. Lehmann, F. Lehmann, G. A. Lehmann, J. Lehmann, *P. Lehmann, P. Lehmann, R. Lehmann, Lehmann-Felskowski, *B. Lehmann-Filhés, *M. Lehmann-Filhés, Lehmann-Filhés, Lehnert, Lehnhard, Lehr, Leipziger, Leist, Leistner, O. Lemcke, *Lemke, Lepehne, Leppmann, Leske, Leß, *Lesser, Lesser, J. Lessing, Leuschner, A. Levin, M. Levin, Alph. Levy, J. Levy, Levysohn, *Lewald, Lewin, Lewinsky, Lewinstein, Leyden, v. der Leyen, C. Lichtenstein, Liebau, Liebe, Liebermann, Liebich, Liepe, Lilienthal, Liman, Linde, Lindenberg, Linderer, Linke, Linsemann, Lipkowitz, P. Lippert, Lissauer, *Litten, *Lobedan, Loechel, Loeck, Loeske, Löffel, *Loevinson, C. Löwe, H. Löwe, L. Loewe, B. Loewe, Löwenberg, R. Löwenfeld, W. Löwenfeld, Loewenthal, J. Löwenthal, J. Löwenthal, M. Löwenthal, *Loewi, Loewicke, Ab. Loewy, Arth. Loewy, *v. Loga, Loref, F. Lorenz, H. Lorenz, Lorenzen, Loffius, Lubliner, Lublinski, Lubszynski, *C. Ludwig, v. Lüttwitz, Luther, *Maaß, L. Magnus, P. Magnus, Mahn, *Majdanska, Malkowsky, Manasse, *Mancke Mancke, Mangelsdorff, Mantler, Manz, A. Marcuse, M. Marcuse, *v. Markovics, Marschner, v. Martens, Martin, Martinelli, Marx, Maser, Matschenz, A. Matthes, F. Matthes, May, Mayer, Mayr, Meder, Meebold, S. Mehring, G. Meinecke, Fr. Meinecke, Meißner, Meitzen, A. Melzer, E. Melzer, Mendelsohn, Mertelmeyer, Meschelsohn, Metzger, Meusel, de Méville, A. Meyer, Gg. Meyer, G. Meyer, *M. Meyer, M. Meyer, M. W. Meyer, R. Meyer, U. Meyer, *Meyer-Cohn, P. Michaelis, *Michaelson, Mielke, Milkau, Miller, Milrad, Minoprio, Miquel, Mischke, Möbius, Möglich, C. Möller, M. Möller, Möllhausen, Moest, Mohr, *Mohr, Moldenhauer Moll, C. Morgenstern, *L. Morgenstern, O. Morgenstern, *Morsch, Morsch, Moser, Moszkowski, *Muche, Müllendorff, D. Müller, E. Müller, Ernst Müller, Hermann Müller, K. Jul. Müller, *M. Müller-Rümly, R. Müller, Rich. Müller, Rob. Frz. Müller, Müller-Fürer, G. Münch, W. Münch, v. Münchhausen, E. Münsterberg, O. Münsterberg, Münz, Münzer, Muschi, Muszkat, G. Nagel, Nast, P. Nathan, Nathanson, Nawrocki, Nehring, Neisser, Nerrlich, R. Neubauer, Neuburger, Neuhauß, Hugo Neumann, H. Neumann, Neustaedter, Nickel, Nicolai, Nippold, Nohl, Nordhausen, Oberländer, *Oehmke, Oertel, M. v. Oettingen, W. v. Oettingen, Okonkowski, *M. v. Olfers, Olshausen, v. Oppeln-Bronikowski, Orth, Ortmann, Orzolkowsky, Osborn, Osterrieth, Osthoff, *Otten, Otto, F. Paetel, J. Pagel, Pagel, Pajeken, Pallmann, Pandolfi, *Pandolfi, Panofsky, Pantenius, Pappenheim, *Papprit, Pastenaci, Pastor, Paszkowski, Pataky, *Pataky, Patzer, Patzig, Pauli, Pederzani-Weber, Pelet-Narbonne, Perl, Perls, Pernice, R. Peter, Th. Peters, Pfafferoth, Pfankuch, Pfannkuch, Pfeiffer, Pflug, v. der Pfordten, Philippi, Philippson, Piellusch, Pierson, L. Pietsch, Th. Pietsch, v. Pilgrim, Pinn, Pinner, Piper, Placzek, Planck, von der Planitz, Plato, Plattner, Ploecker-Eckardt, A. Ploetz, Pohl, *Plothow, Pniower, *Pochhammer, H. Poelchl, Poetzsch, Polakowsky, Polke, Pollack, Pollaczek, Polstorff, Poritzky, v. Posadowsky-Wehner, v. Poschinger, *v. Poschinger, Poske, Post, Poten, Potonié, G. Prager, Prasch, Presber, H. Preuß, v. Pritzbuer, Prochownik, Pröll, Prüfer, Prusse, *Pudor, Pusch, Quanter, Rabl-Rückhard, A. Räder, Th. Räder, Rahts, Ramhorst, Randow, Ranneforth, Rathmann, Rautmann, Ravoth, Regenhardt, Rehbinder, *Reich, Reichel, Reimann, Reinhold, A. Reinecke, Reinhold, Reißmann, v. Reiswitz, A. Reiter, M. Reiter, *v. Reitzenstein, A. Rembe, C. Rembe, O. Rembe, Remer, *Remin, Remin, Remling, René, H. Renner, L. Renner, Rennert, *Rentsch,

Rethwisch, Reuleaux, C. Reuling, W. Reuling, Reuß, Ribbeck, Erich Richter, J. W. O. Richter, O. Richter, v. Richthofen, Rickert, Rinckleben, M. Ring, B. Ring, Ringhoffer, Rintelen, Rippler, Risch, Rißmann, J. Ritter, Jul. Ritter, O. Ritter, Robolsky, *Robolsky, Rodemann, J. Rodenberg, Roebiger, Roehl, Roehricht, Römer, Röseler, Rößler, Rogge, Rohrbach, Roller, G. Roloff, O. Roloff, Romanowski, Ronneburger, Rose, Rosenbach, Ad. Rosenberg, Albert Rosenberg, M. v. Rosenberg, Rosenfeld, Rosenhagen, Rosenheim, C. Rosenthal, Rosenzweig, Rossel, Rubiner, Rubinstein, Rubner, Rückhard, *Rüst, *Rumbauer, Runge, Runze, Rusing, Ruß, Ruß jun., Russack, Sachau, Saenger. Salkowski, J. Salomon, M. Salomon, v. Salpius, Salzmann, Samter, *Sander, Sapper, Sassenbach, Saunders, Schacht, Schalk, Scharf, v. Scheel, Scheffer-Boichorst, Scheibert, Scheibler, Scheier, G. Schenck, Schettler, Schiemann, *Schilling, Schillmann, Schimmelpfeng, Schimmelpfennig, Schippel, v. Schirp, K. Schlesinger, *Marie Schlesinger, *Martha Schlesinger, *Meta Schlesinger, Schliepmann, Schlingmann, Schmalbach, Schmasow, *Schmeckebier, Schmid, E. Schmidt, J. Schmidt, M. Schmidt, Schmidt-Cabanis, *Schmidt-Catlow, Schmidt-Neuhaus, v. Schmiedeberg, C. A. Schmitt, O. Schmitz, Schmoller, Schnackenburg, Schneideck, G. Schneider, H. Schneider, K. Schneider, R. Schneider, Schnitzer, *Schobert, *Schoebel, Schölermann, Schönau, Schöne, A. Schönfeld, Schönhoff, Schönrock, Schor, F. Schott, R. Schott, Schrader, Schreiber, Schrey, Schröder, O. Schroeder, Schubart, *Schubert-Feder, Schück, *Schücking, Schüller, Schütte, Schütze, J. Schultz, W. Schultz, E. Schultze, K. H. Schultze, Schultze-Strelitz, Schultze-Naumburg, Schultzenstein, Schulz, G. Schulze, *Schulze, W. Schulze, *Schulze-Brück, H. Schumacher, H. W. Schumacher, Schumm, Schwabach, Schwaner, Schwartz, Schwartze, *v. Schwartzkoppen, A. Schwarz, W. E. Schwarz, Schwarzlose, Schweinburg, Schweinfurth, v. Schweinitz u. Krain, G. Schweitzer, Schwendener, Schweninger, Schwuchow, Sebaldt v. Werth, Sedlatzek, Seeberg, Seelmann, A. Seidel, H. Seidel, P. Seidel, Seidler, Sello, Selten, Senator, Senff, Sethe, Settegast, *Seyffert, H. Seyffert, Seyler, Sherwood, A. Siebert, *Siebler, Siemenroth, v. Sierakowski, Silbergleit, Silbermann, F. Simon, H. Simon, Simons, Sittenfeld, W. Sklaret, Skowronnek, Strzeczek, Slottko, Sochazewski, v. Soden, v. Sojecki, *Solger, Sommerstorff, Sonnenburg, Sophar, *Soyaux, Soyaux, Spahn, Spandow, Spatzier, Speidel, *Speyer, *Spiegel, F. Spielhagen, Spitz, Spitzer, Stadelmann, Stahl, Stamper, Standke, Stangen, Start, Stavenhagen, Steig, A. Stein, F. Stein, O. Stein, Ph. Stein, Steinbauer, Steiner, Steinmeyer, Steinthal, Stephany, A. Stern, W. Stern, *Sternberg, J. Stettenheim, Stiebler, Stier, Stinde, Stöcker, Stölzel, Stracker-jan, A. Strecker, K. Strecker, Strehlke, Streit, Stromer, Stube, v. Studnitz, *v. Studnitz, Stümcke, Stumpf, Sturm, *Subermann, Sudermann, Sulzer, *v. Sydow, Taege, Tändler, Tanera, Tappert, Techentin, v. Tecklenburg, *v. Tempelhoff, Tessmer, Tetzlaff, Tews, Theden, Thiede, Thiel, Thielbörger, v. Thielmann, *Thies, Thiessen, Thurn, Timar, Tobler, Tobold, Töbl, Tolkmitt, Tovote, Traeger, H. Traube, W. Traube, Trautmann, Trendelenburg, Treptow, *Treuter-Cohn, *Triepel, Trojan, Trost, v. Trotha, v. Trützschler v. Falkenstein, Türck, Tschirch, Tubeuf, Ulbrich, F. Ullstein, H. Ullstein, Ulrich, Vahlen, Valentin, Vanselow, *Vely, Verdy du Vernois, Victor, Vierhaus, Violet, C. Virchow, R. Virchow, *Vité, Völker, Vogel, Voges, Vogler, *Voigt, C. Voigt, P. Voigt, Volber, Volkmar, Vollborth, *Vollmar, Vollmer, Vollrath, Vormeng, A. Voß, G. Voß, *Wachsmuth, Wachsmuth, A. Wagner, O. Wagner, R. Wagner, *Wald, Wald, Waldeyer, Wallé, Walleifer, Wallerstein, C. L. Walter, H. Walter, P. Walter, *Walterstein, Walther, *v. Warburg, Warburg, Warncke, Warschauer, G. Wauer, H. Wauer, Wawrenok, Websky, Wedding, v. Wedell, G. Wegener, R. Wegener, W. Wegener, *v. Wegerer, *B. Wegner, *E. Wegner, Weigelt, Weinhold, B. Weiß, K. Weiß, M. Weiß, Weißenfels, Weißenturn, Weisstein, Weitz, Welti, Wencstern, *Wenghoffer, O. Wenzel, Werblunski, Werkshagen, *Wernicke, Wertheimer, Wesemann, Wessely, *Weßner, Weyergang, Wezel, Wichert, Wiemer, J. Wiener, v. Wildenbruch, Wildt, Wilhelmi, v. Wilke, Wilhelmi, Willoner, A. Wilmanns, C. Wilmanns, Wintzer, Wisbacher, Wißberger, Wißmann, Witt, *Witte, H. Wittenberg, M. Wittenberg, Wittmack, *Wittmann, Wittmann, Wittschewsky, v. Woedtke, Woelfer, Wohl, Wolfbauer, Wolf-Harnier, *Wolff, Wolpert, Wrede, Würzburg, Wulfsheim, Wurm, Zacher, Zastrow, Zechner, Zehlicke, F. Zelle, Zenker, Zeumer, Zickel, Zillesen, Zilz, A. Zimmermann, G. Zimmermann, H. Zimmermann, *Zitelmann, F. v. Zobeltitz, *Zoeller, Zolling, Zoozmann, G. Zschiesing, F. Zschiesing, Zunk, Zunker.

B.-Friedenau: Aereboe, Bahlsen, Baum, Becker, Berdrow, Boeckel, Bork, Borne-

mann, *Bousset, *Breitzmann, Bürkner, Castner, Cuno, *Cuno, Cyriax, O. Dammer, N. Dammer, Dehn, Dörr, Drabeim, v. Enzberg, *Fischer, Förster, Graebner, *Graßhoff, Haedicke, Haseloff, Jaffé, *Kalbewey, Kautsky, Kinzel, Koß, Krafft, Krause, R. Krause, Lasson, Löwengard, v. Luschan, Neumann-Hofer, Paehge, F. Paetow, W. Paetow, Petersilie, Plath, Platz, Raida, v. Reymond, Roland, Rothe, Rottok, Runge, Runkel, Saalfeld, Sackewitz, Sarrazin, Schäfer, Schäffler, Al. Schmidt, Schönwandt, Schulze, Schwartz, Steinbach, Sternfeld, Teschen, Theurer, Tiessen, Uhl, Urban, Wendlandt. **B.-Friedrichsfelde:** Clausnitzer, Kneschke. **B.-Friedrichshagen:** Blaschke, Bölsche, *Diers, Dresler, Eichberg, Golling, Kampfmeyer, Landauer, Scholz, Schulz, Spohr, Teistler, Wille. **B.-Großlichterfelde:** Abers, Ahlwardt, Albrecht, *Baeblich, Below, Bilz, Böttger, Boetticher, *Busch, Conrad, Döring, Elster, Falkenstein, *Focking, Garthaus, Giesebrecht, Goetze, *Gogarten, von Hartmann, P. H. Heichen, W. Heichen, Hobrecht, v. Hopfen, Hyan, Ippel, Kaiser, *Kempner, Kempner, A. Klein, O. Klein-Hattingen, Klinckmüller, Knörck, v. Kohlenegg, Kossinna, Kränzlin, Krause, Kronberg, Lange, Langenscheidt, Laue, v. Leixner, Liebermann v. Sonnenberg, Lippschitz, Lohr, Martzy, Matthaei, Mühlbrecht, Neumann, Nonnemann, Odrich, Oehler, Parow, Peschkau, Pfleiderer, Potonié, Radetzky, Rammelsberg, Runze, Salomon, Samuel, Schaarschmidt, Schott, Schulze, Seidel, Staby, Stein, Strack, Vosberg-Rekow, Wenzel, Wilde, Wippermann, Zieler. **B.-Grünau:** Aßmann, Prager. **B.-Grunewald:** Archenhold, Böttcher, H. Braun, *Braun-Gizycki, Dernburg, Girgensohn, Hahn-Machenheimer, Hauptmann, Hegeler, Hein, Kunze, Mauthner, *Meyer-Förster, Meyer-Förster, Oppenheimer, Pflugk-Harttung, *v. Preußchen, Schwarz, Thümen, Zimmermann. **B.-Halensee:** Cordel, Dresbner, Fischer, *Kühne, Oehlmann, Olden, Pachnicke, Pfund, Schoenbeck, Schröder, Voullième, Waldmann, *Weber. **B.-Köpenick:** Fritze. **B.-Lankwitz:** Meyer, Wulff. **B.-Lichtenberg:** *Else v. Borgstede, *Emmy v. Borgstede, Glaß. **B.-Neuweißensee:** Giers. **B.-Niederschönhausen:** Pratsch, Schäfer, Scheerbart. **B.-Pankow:** Dehmel, Ellger, Friedeberg, Garlepp, v. Gizycki, *Gnauck, Grätzer, Hinrichsen, Kneisel, Magnus. **B.-Plötzensee:** Wirth. **B.-Reinickendorf:** v. Braun, Panske. **B.-Rixdorf:** Berdrow, Glasemann, Hedrich, Jülicher, Kühl, Riedel, Schneider, Wach, Wels. **B.-Rummelsburg:** Wischer. **B.-Schlachtensee:** Horn, *Horn, Küchenmeister. **B.-Schmargendorf:** *Andreas-Salomé, Gindler, Guttzeit, Rilke, Stöber, Uhlmann-Birkerheide. **B.-Schöneberg:** Adami, Boeckler, *Brook, *Cohn, Cohn, Cronheim, Fischer, Folticineano, Gersbach, Guttmann, Hanstein, Heilemann, Holdheim, Hutecker, Koch, *Krickeberg, Kuffitsch, Kunert, Laverrenz, v. Leszczynski, Meyer, Pasig, Rhode, Richter, *Riesen, Rindfleisch, Rosenbaum, Rußbüldt, Schmelzer, Schneidt, Schön, Schumann, Schweichel, *Schweichel, Skowronnet, Sommer, Sorauer, Talchau, Turner-Lembcke, Vorberg, Vormeng, Wittich, Württemberger, Zincke. **B.-Steglitz:** Alexander-Katz, Baetz, Baerthold, Bayer, Bernstein, Böttger, Boysen, Dierckx, *Dönitz, Erman, Fechner, Gleiniger, Graefel, Grießner, Grünstein, Grzybowski, Gurlitt, Hamann, Hoffmann, Holländer, Joel, Isenbeck, Kaeding, Kätzke, Kastan, Kerl, Kirchbach, Litten, Lorenz, Mannstaedt, Massow, Mehring, Müller-Bohn, Naetebus, Oertel, Paulsen, v. Pressentin, *v. Pressentin-Rautter, Redlich, *Reichel, Schacht, Schallopp, Schultze, Seler, Sellin, Sohnrey, Springer, Thiele, Vincent, *Vincent, Weule, Wolff-Beckh. **B.-Südende:** Haack. **B.-Tegel:** *Gebhardt, Henrici. **B.-Tempelhof:** Brandrup, *Brandrup, Natge, *v. Sydow, Treske. **B.-Velten:** Reunert. **B.-Weißensee:** Krause, Römer. **B.-Westend:** Brehmer, Großmann, Storck. **B.-Wilmersdorf:** Benzmann, *Berlys, Bleibtreu, Breysig, Brockhoff, Christians, Driesmans, Droese, Ernst, Evers, Göttig, Gottwald, Gruber, J. Hart, Hasselblatt, Holz, Kny, Koberstein, Kraus, Krause-Görner, Kunz, *v. Lieres u. Wilkau, Löscher, Lux, v. Maltitz, Melford, Neumann-Strela, *Pichler, Sachsthal, Schmidkunz, Schmidt, Schratenholz, Sering, Servaes, *Stolle, The Losen, Wendland, *Wille, Wille, Winckler, Wislicenus, Zache. **B.-Zehlendorf:** Henrici, Knörcke, Kunzendorf, Müller, Schröder, Speyer, Tesch, Traeger, Zimmer.

Bern: Anderegg, *Bach-Gelpke, Balzer, Benteli, Brückner, Freymond, Friedheim, Furrer, Graf, Gretener, Hilty, Hirzel, Howald, Huber, E. Hügli, F. Hügli, Hugendubel, v. Kostanecki, Krebs, Kronecker, Lindheimer, Lotmar, Lübemann, Mann, Marti, Nippold, Oncken, Reichel, Sahli, Salis, Schmidt, Singer, Stammler, Steck, Stein, Sutermeister, Tavel, Tschirch, *Tumarkin, Vetter, Waeber, Walzel, Widmann, Willy.

Bielefeld: Frege, Fricke, Grube, Humbert, Kaeller, Mosberg, *Schrader, Tümpel.

Bochum, Westf.: Engels, Kamp, Kerper, Koch, Peters, Seippel, Simmersbach, Thoemes.

Bonn: *Althaber, Anschütz, Aufrecht, Barthels, Bauer, Bender, Bergbohm, Berger, v. Bezold, Binz, Bohl, Brandt, Bratke, Buecheler, Clemen, Cosack, Dietzel,

Doutrelepont, Drescher, Düsterwald, Elter, Endemann, Englert, Erdmann, Esser, Eulenberg, Ewers, Fechtrup, Felten, Finkler, Flemming, Foerster, Franck, Fuchs, Geppert, Goebel, Görres, Gothein, *Gothein, Grafe, Hauptmann, Hillmann, Holzhausen, *Holzhausen, Hübner, Hüffer, Jacobi, Joesten, Justi, Kamphausen, Kaulen, Kellner, Kerp, Kirschkamp, Klein, Klette, Koenen, Krabbel, Kretzmann, Krüger, Laspeyres, Lauchert, v. LaValette-St. George, v. Leydig, Lichtenfelt, * v. Lilien, Lipschitz, Litzmann, Loersch, Loeschke, Lord, Ludwig, Ludwigs, Meinhold, Meister, Melzer, Neuhäuser, Noll, Philippson, Prieger, Probst, Rau, Rauschen, Rein, Resnich, Ritschl, Ritter, Rülf, Sachse, Schaarschmidt, Schlüter, Schmitt, Schrörs, Schulte, Seelmann, Sell, Seuffert, Sieffert, Simons, Solmsen, Sticker, Stooß, Strasburger, Trautmann, *Treutler, Usener, Veit, Weber, Weinholz, Wentscher, Wiedemann, Wilmanns, Witzel, Wülfing, Zitelmann. **B.-Endenich**: Feldmann. **B.-Kessenich**: Schrattenholz, M. Tille, Tille, aus'm Weerth, **B.-Poppelsdorf**: Beißner, v. d. Goltz, Jürges, Müllenbach, *Müllenbach, Pflüger, Sudhaus.

Bozen, Tirol: Anzoletti, v. Chambaud-Charrier, Doménigg, Ettmayer-Adelsburg, Gredler, Kift, Oberkofler, Resch, Wieser. **B.-Gries**: Jansen, Kiem, v. Wickenburg.

Braunsberg, OstPr.: Dittrich, Kolberg, Marquardt, Oswald, Röhrich, Schandau, Weiß, Wetzel.

Braunschweig: Andree, Beckurts, Bertram, Blasius, Börker, Bosse, Brinckmaier, Clages, Dahn, Dedekind, Degener, Eberhard, Eisenträger, Engelbrecht, Fischer, *Flachs, Flohr, Fuhse, Grabowsky, Grube, Hänselmann, Heinemann, *Heinrichs, Hille, Holtschmidt, Jahn, Kahle, *Klie, Koch, Koldewey, Koppe, Meier, Meyer, Miethe, *Petri, Raabe, Riegel, Scheffler, Schünemann, Sierke, Sonnenburg, Stegemann, Stier, Viereck, Vierkandt, Wernicke, Zimmermann.

Bremen: Achelis, Albert, Bachof, Behrend, Berger, Beyer, Biermann, v. Bippen, Blume, Borcherding, Bräutigam, *Bräutigam, Bremen, Brenning, Buchenau, Bulle, Bulthaupt, Burggraf, Diederich, E. Fitger, A. Fitger, Fulst, Funcke, Gartelmann, Gerdes, Gildemeister, Hähnel, Helmers, Henke, Heymann, Keil, Klimpert, Knaak, Koch, Krüger, Lahmann, *Lammers, Lonke, Ludwig, Moyscowicz, Mysing, Pabst, Rentsch-Nordhoff, Ruete, Sander, Schäfer, Schauinsland, *Schneider, Scholz, *Schulze-Smidt, Schurtz, Stettenheim, Tannen, Thiriötter, Voß, Wagener, Weiß, Wolkenhauer, Zaulick. **B.-Walle**, Hartwich. **Bremerhaven**: Beck, Lähn, Purlitz, Tienken.

Breslau: *Anderssen, Appel, v. Arnim, Arnold, Baeumker, Ballach, *Barsch, Barsch, Bartsch, G. Bauch, H. Bauch, Beling, Biberfeld, Blumberg, *Bobertag, Bobertag, Boeßler, Bohn, de Boor, Brann, Brie, Bruck, J. Bruck, Buchmann, Bürkner, Burger, Caro, Chun, H. Cohn, L. Cohn, *Commer, Commer, Dahn, *Dahn, Deltzsch, Dölle, Dzionу, Ebbinghaus, A. Elsner, Elster, Epstein, Erdmann, Ettinger, Ewert, Fechner, Fielitz, Fink, B. Fischer, J. Fischer, O. Fischer, Flügel, R. Förster, R. Förster, Franke, Frantz, *Freudenthal, Freudenthal, E. Freund, Freyhan, Friedlieb, Girardelli, Görlich, Goldschmidt, Gottschalk, Großkopff, Grünhagen, Haberfeld, Haberkorn, Hahn, Harttung, v. Hase, Heilmann, *Herault v. Hautcharmoy, Hermann, Hildebrand, Hillebrandt, Hiller, Hintze, Hippe, Höcker, Hoffmann, Honigmann, Huble, Jänicke, Jantzen, *Jeschonnek, Jiricżek, Jörs, Jozewicz, Jungnitz, Kaufmann, Kawerau, *Keyserling, Klein, Klossowsky, Klüger, M. Koch, Kölbing, König, Körner, Kolaczek, Kopp, Krawutzky, Kretschmer, Kurella, Ladenburg, Lammer, *Landmann, *Langsch, Leimbach, Lellmann, Leonhard, Lesser, Lichtenstein, Liebmann, *Lochmann, Loewe, Lucas, Lutsch, Magnus, Markgraf, Marquardt, *Martini, Meister, Menne, Menzel, O. Meyer, Mez, Mießler, *Möller, Montbach, *Mose, Müller, K. Müller, K. Müller, Muther, Neese, Nehring, Nentwig, Neustadt, Nikel, Nitsche, Nowack, Nürnberger, Oberdick, Ockler, Oehlke, *Oelsner, A. Otto, Aug. Otto, K. Otto, J. Partsch, Pax, Peiper, Petras, *Pflücker, v. Plötz, Pohle, Poleck, Probst, Prosch, v. Pusch, Raabe, v. Rentz, *v. Rentz, Röhmann, Roese, Rücker, Rueffer, Rümker, Schaefer, Ed. Schäffer, Em. Schäffer, Scharnweber, *v. Scheliha, Scherck, Schlesinger, *R. Schlesinger, *Schlesinger-Steiner, Fr. Schmidt, Schönermarck, Schönfeld, Scholz, Schottky, *Schramm, *Schubert, Schulte, Schulze, *Schuppe, Schwarzer, Sdralek, Seltmann, Semrau, Sittenfeld, Sombart, Sommerbrodt, Speier, Speil, Ständer, Stenzel, *Steyhan, Sturm, Tondeur, Tschirn, Vogt, Volz, Wagner, Walter, Wandelt, Weigert, Weil, Weiß, Wendriner, Wendt, Werth, Wilda, Will, Wolf, Wrede, Wutke, Zacher, Zimmermann, Zuckermandel.

Brixen, Tirol: Ammann, Eberhart, Egger, Gerster, Mitterrutzner, Schmid, Schöpfer, Schuchter, Spielmann, Stock, Walchegger, Zeil.

Brünn: St. Bauer, Beamt, Brandt, Bretholz, Felgel-Feldegg, Giugno, M. Grolig, M. Grolig, Hreger, Heller, Horack, Janetschek, Jara, Jerzabeck, Landesmann, Langmann, Licht, Meister, Oberländer, Offermann, Orliczek, Orny, Petras, Pfeifer,

Plawina, Pozorny, Schindler, Schram, Schulz, Schweinburg, Sossé, Sonneck, v. Sowa, Stoklaska, Strzemcha, Trautenberger, Vallazza, Vallazza-Wallner, Vymazal, Wälach, Weiß, Welzl, Windhopp.

Budapest: Bacher, *Balas-Roda, *Barabas, H. Bloch, M. Bloch, Chorin, Falk, *Forinyak, Goldziher, Groschel, Hatfek, Hefty, Herrmann, v. Himmel v. Aegisburg, P. Holitscher, Kauffmann, Kayserling, Kemény, Liebermann, *Malcome, Mandello, Mangold, Nemenyi, Neugebauer, Nyari, Paloczy, Rodiczky v. Sipp, Rothfeld, Schmitt, Schönmann, Schwicker, Silberstein, Strzeczewsky, Spicer, Steinacker, Sturm, Terey, Vámbéry, Viola, Wechsler, Weiß.

Cannstatt: Arensen, Dobert, Hohnerlein, *Hummel, *Jacobi, Kapff, J. L. Koch, K. L. Koch, Köxle, Martin, Souchay, *Tuhten, Wetter, Ziel.

Cassel: Ackermann, *Albrecht, Alsberg, Amelungk, Apt, Bennecke, Brunner, *Bilstorff, Eisenmann, *v. Eschstruth, Ewald, Frederking, *v. Gehren, Gotthard, Grotefend, Jügelt, Kette, Kley, Knackfuß, Kreßner, Krieger, Krummacher, Lange, *Leiningen-Westerburg, Lewalter, Lohmann, Meißner, Müller-Cassel, *Paar, Pistor, Pohler, Rundnagel, Schlitzberger, Schmitt, Schönermarck, Schotten, *Schumacher, Stehlich, Stoff, *Timpe, Treller, Uhlworm, Ulrich, Weiß, Werner, Wolff.

Charlottenburg: Albrecht, *Altmann, Arndt, Baake, Bachmann, Baethgen, Bahr, Bailleu, de Beaulieu, Belger, Berner, *Bie, Bleichrodt, Bloch, Blumenreich, Bode, Borchardt, Bothmer, *Bracht, *v. Briesen, Calwer, Caspari, Cohn, *Conwenz, Conze, Crüger, Delbrück, Dieterici, Dobert, *Dominicus, Dressel, Düring, Eichenberg, Epstein, Erhardt, Faber, Fritz, Frobenius, Fulda, Gaebeler, Garbell, Gehlsen, Geißler, Gentsch, Gertz, Gierke, Gilbert, Goldschmidt, Gollmer, Grisebach, Gropp, Grube, Gumlich, Häntschke, Hammann, Happrich, Harlan, Hart, K. Hartmann, M. Hartmann, Hempel, Hirschberg, H. O. Hirschfeld, M. Hirschfeld, Hirschwald, Hoenig, Hoff, Hubatsch, F. Huth, G. Huth, H. Jacobi, L. Jacobi, Jacobsen, Jaensch, Jahr, Jastrow, Jeep, *Jenisch, *Katz, Kehrbach, Keller, Klaußmann, Kliemke, Knorr, Koch, Kohlrausch, Kolm, Korytowski, Koser, Krahmann, Krauß, Kresse, Kretzer, Krusch, E. v. Kupffer, Laban, Langenbruch, Langguth, *Lauser, Lauser, Leßmann, Leycke, Liebknecht, Lietzow, Lilienthal, Lindeck, Lißner, Löwen, Lohmeyer, *Lux, *v. Matzan, Mappes, *Mappes, *Maul, v. Mayer, Meisner, Meßner, A. G. Meyer, Meyer, Misch, *Misch-Kastner, *Möller-Bruck, Mommsen, Morris, H. Müller, Müller, Neruda, Neubauer, *Neumann-Hofer, Neumann-Hofer, Niemann, Oberberg, Oberwinder, Oettinger, Ommerborn, Oppenheim, Partisius, Penzig, Philips, Pilgrim, Pirani, Pollacsek, Poppenberg, Pretzsch, *Preuß-Laudien, Prokov, Rabe, Rapsilber, Rehme, O. Reichel, Reichenow, v. Reisner-Cepinsky, Richter, Rudeloff, Samosch, *Samosch, *Scharfenort, Schikowsky, Schmekel, *Schröder, F. Schultz, O. Schultz, G. Schulz, H. Schulz, Schuster, Schwabe, Schwarz-Flemming, Seeßelberg, Seiffert, Servus, Silberstein, Simon, Sklarek, Sontag, Specht, *Steintz, Steintz, Stier-Somlo, Stolp, Stolze, Strecker, Treptow, Tyrol, *Tyrol, Vogel, Vogelgesang, Wachs, Wahnschaffe, Wangemann, Weddigen, v. Wentzel, Wernicke, Wilamowitz-Möllendorf, Witte, *Wohlbrück, Wolff, Wolter, Zabel, *Zapp, Zapp, Zeisiger, v. Zobeltitz.

Chemnitz i. S.: Beetschen, *Binder, Disqué, Feller, Fickelscherer, Ficker, Fränkel, Goetze, Hepworth, Hertwig, Kaschke, Kohl, Kollert, Kummer, *Lindner, Metzger, Nennewitz, Ohorn, Rumpelt, Schanz, Schippang, v. Seydlitz, Sterzel, Theiß, Ulrich, Walther, Weinhold, Weitmüller, Willgrod, Zweck.

Chicago, J.: Carus, Edward, Gundlach, Klebs, Loeb, Plönnis, Proskovetz, Simon, Zimmermann.

Coblenz: Bender, Biese, Buschmann, Butz, Deiters, Dommershausen, Follmann, Forst, Gries, van Hoffs, *Huyn, Kehrein, Litterscheid, Marcour, Matthias. **C.-Pfaffendorf:** Panzer.

Coburg: Aly, Bahnsen, Breitung, Heusinger, Krieg, Landsberger, *Palm-Kasareff, Schmidt, *Ch. v. Schöler, Staude, Tempeltey, Wittken.

Cöln a. Rh.: Algermissen, Anhäuser, J. Bachem, K. Bachem, Ph. Beck, Becker, Bennert, Berrenrath, Bertram, *Blasche, Blumberger, Böhmer, Boesser, Boltendaeckers, Brixius, Bruchmüller, Cardauns, Chambalu, Dahmen, Danziger, Delpy, Dickmann, Ditges, Drammer, Dresemann, Drossong, Dünzer, Dumont, Ecker, Eschelbach, P. Esser, Fabricius, Fastenrath, *Fastenrath, Fischer, Fuchs, Greving, *Gröhe, Hansen, Hecker, Helmken, Herzfeld, Hespers, Hiller, Hirtz, Hölscher, Hönig, Höveler, Hornicke, Hütten, Huppers, Jäger, Kehren, Kiefer, Kiesgen, Klauwell, Klein, Kleinen, Kleinjung, Knebel, *Knieper, Knöbgen, Köhler, Lattke, Lesimple, Look, Ludwigs, Marcks, Mauel, Mayer, H. Mertens, Meurer, Neitzel, Ohrem-Bonn, Osterrieth, v. Perfall, Pingsmann, Raabe, Rademacher, Richtmann, Ritter, Roeseling, Roth, Schäfer, Schäffer, Schantz, Schlimbach, Schmick, Schmits, H. J. Schmitz, *Schneider, Schnütgen, Schrammen, Schrutz, Steffens, Steiner, Steller, Stiefelhagen, Stübben, Tangermann, Thome, Traub,

Walseck, Wette, *Wette, Weyrauther, Wirminghaus, Wolff, Wunderlich, Zaretzky, Zilken, Zöller, Züge. **C.-Brühl:** Spannuth-Bodenstedt. **C.-Ehrenfeld:** Brands-Sobieski, Brors, Faust. **C.-Liblar:** Daelen. **C.-Lindenhöhe:** Kaiser. **C.-Lindenthal:** Enking, Gils, Liertz, Noeren. **C.-Richl:** Keysser. **C.-Weyerthal:** Classen-Kappelmann.

Cöthen, Anhalt: Blume, Bunge, Hartung, *Heinze-Knappe, v. Hohenberg, F. Krause, G. Krause, Marpurg, *Marpurg, Marré, Schettler, Schultze.

Colmar im Elsaß: Albrecht, Pfannenschmied, Renaud, Ries, Siegel, Waldner, Waltz.

Crefeld: Brücker, Hoffmann, Kurtz, Link, Meyer, Otto, Pahde, Plaeschke, Ruland, Schlutius, M. Schmitz, Westenberger, Wichterich, Wormstall.

Czernowitz, Gartner, Handl, Herzberg-Fränkel, Hilberg, Kaindl, Kleinwächter, Kruszynski, Löwl, Obstgarten, Paschkis, *Pawlitschek, Pertmann, Polascheck, Polek, Pribram, Rosenzweig, Sigall, Stekel, K. Tumlirz, Wahle, Wolf, Wolkan, Zieglauer v. Blumenthal, Zingerle.

Danzig: Abegg, Anhuth, Blech, Buchholz, Domansky, *Fincke, Freder-Drosselfels, Fuchs, Herrmann, Hirschfeld, Kiesewetter, Kietz, Klein, Kühne, Lehmann, Meisner, *Nickel, Pawlowski, Pietzker, de Resée, Sartorius, Sturmhöfel.

Darmstadt: Anthes, Bader, Becker, Berghoff-Ising, Böckmann, Boltz, L. Büchner, Buchhold, Busch, *Cyré, Dettweiler, Diehl, Dingeldey, Dinges, *Eppert, Esselborn, *Follenius, Gad, Graefe, Harnack, Heinzerling, Hepp, Klassert, Knispel, Landmann, Lennert, *Mensch, *Mitzenius, A. Müller, B. Müller, K. Müller, Nick, H. v. Pfister, O. v. Pfister, Ramspeck, *Ramspeck, Rieger, Röll, Rüdiger, Ruths, G. Schäfer, K. Schäfer, Schmidt, Simon, Sommer, H. Sonne, W. Sonne, Stockhausen, Tecklenburg, Volz, Waldaestel, Werner, Wiener, Winterfeldt, Wolfskehl, Wittmann, Würth, Wulkow, Wyß, Zernin.

Dessau: Arll, Dammann, Foehse, Gerlach, Greffrath, Habs, Heese, Hofaus, Kreutzberger, Krüger, Liebisch, Ludwig, Lübemann, Neubürger, Oechelhaeuser, Schäfer, Wäschke, Westphal.

Dillingen a. D.: Ahle, Görgen, Leistle, Pfeifer, Renz, Schnitzer, Schröder, Specht.

Dorpat: Amelung, Barfurth, Berendts, *Boettcher, Bulmerincq, *Cossart, Dehio, Engelmann, Erdmann, Hoerschelmann, Koch, Mendelsohn, Meyer, Molien, Alex. v. Oettingen, Ohse, Otto, Pridik, Rauber, v. Rohland, Schlüter, Sintenis, Stryk, Volk, Waltz.

Dortmund: Gla, Große-Bohle, Jordan, Kampmann, Lütgenau, Prümer, Rupprecht, Versen.

Dresden: Abendroth, *Bake, Baum, *Behrens, Berger, *Bernhardt, Bewer, Beyer, v. Bieberstein, Biedermann, Bierey, *Biller, *Blanckmeister, Boc v. Wilflingen, Böhmert, Boh, *Boh, Borchardt, Broitzmann, *v. Brun, Buddensieg, *Bülow v. Dennewitz, *v. Debenroth, Dibelius, Dickinson-Wildberg, Doenges, K. H. Döring, Dräseke, Duboc, Dunger, Eckstein, v. Ehrenthal, Elm, K. Engel, L. Engel, Erdmann, Ermisch, Fleckeisen, Flößel, Förstemann, Foy, Friese, Fuchs, Füllborn, Fuhrmann, Gandil, Ganzenmüller, Gebauer, Geinitz, v. Gerbel-Embach, Gerlach, Gjellerup, Glomme, *v. Glümer, Goetze, *v. Gottberg, Gräfe, Grosse, Grützmann, Gurlitt, Gutberlet, Häbler, Hallwachs, Hanschmann, Hardt, Hartmann, Hassel, Hausmann, Heinze, Helbig, Helle, Heller, Hempel, *Herbert, Herrman, Herzka, *Herzog, *Hornig, Hultsch, Hultzsch, Johne, Irrgang, Isolani, Kade, Kaiser, Kaufmann, *Kayser-Langerhanß, Kinze, Klencke, Kles, Kloessel, Knothe, Koch, B. E. König, König, Königsbrunn-Schaupp, Koppel-Ellfeld, Krämer, Krause, Krieg, Krone, Krüger, Kühn, Kummer, Lahmann, Langbehn, *Lankau, Laue, *v. Lindeman, Lindeman, Lippert, v. Locella, Löbe, *Löhn-Siegel, Lohan, Lungwitz, *Luxemburg, Lyon, Mäder, Mahrenholz, *Malapert-Neufville, Martinsen, Mascher, *Mathes, Mautsch, Maxhoff, *Meißner, A. B. Meyer, W. A. Meyer, *Michaelis, *Möbius, Möbius, Möhlau, Moeser, B. Müller, C. C. F. Müller, K. Müller, W. Müller, Naeher, Neese, Nicolai, *Nier, v. Ompteda, Opitz, *Osterloh, Paksher, Peschel, Petermann, Pfeiffer, Pierson, v. d. Planitz, Preische, Prinzhorn, Proelß, von Puttkamer, Reber, A. Reichardt, E. Reichardt, *v. Reichenbach, Reimann, Renk, Renker, Ressel, A. Richter, O. Richter, Osw. Richter, P. E. Richter, v. der Ropp, Ruge, Sahr, C. G. Schäfer, Th. Schaefer, Schätzler-Perasini, Scheffler, Scheibe, Schlegel, Schlesinger, Schlutow, Schmid, G. W. C. Schmidt, L. Schmidt, P. Schmidt, Schnauß, Schnorr v. Carolsfeld, *v. Schönberg-Reichstädt, Scholze, Schramm-Macdonald, *Schramm-Macdonald, Schubert-Soldern, Schütt, Schütze, Schulz, Schuppli, Schurig, Seemann, Seemann, Seifert, Semler, Senff-Georgi, *Siecke, Siegemund, *Silling, Singer, Söhle, *Sommer, Sontag, Staberow, Stadelmann, Starcke, Steglich, Stempel, Stephan, A. Stern, Steude, Stoehr, Stöffel, Stopp, Strahl, v. Strauß & Torney, Stübel, Stürenburg, Sulze, Tamme, Thieme, Thiergen, Tholotowsky, Treu, *Tümpling, Uhlmann-Eltz, Ulbricht, Unbescheid, Villers, Völkel, Vogel, Voll-

möller, *Vollmöller, v. Wagner, Wahl, Walcker, Wallner, Walther, v. Weber, Weiland, *Weiße, *Wettstein-Adelt, Widemann, Wiene, Wiener, Wildberg, K. Wittich, Woermann, Wohlrab, Wolf, Wolff, Wolters, *Wünn, Wünsche, Würzburger, Wundtke, Wuttke, *Wuttke-Biller, Zeiß, Zieger, O. Zimmermann, Zschalig. **D.-Blasewitz:** Avenarius, *Cl. Birndt, *F. Birndt, Bode, Distel, Fahrenbach, Freitag, v. Gaudy, Groß, Hause, *Heinze, Heinze, Israel, Kirsten, Posse, Schnackenburg, *Schnackenburg, Schneider, Schumann, **D.-Deuben:** Lehmann, *Weißer. **D.-Hermsdorf:** Corvey, Hensel, Wiethake. **D.-Hosterwitz:** Niemann. **D.-Klotzsche:** Schmidt. **D.-Kötzschenbroda:** Bayer, Behrens, Breyer, *v. Buchholz, *Roth. **D.-Langenbrück:** Grützner. **D.-Löbtau:** Altkirch, Dittrich. **D.-Loschwitz:** Aster, Brandes, *Ehlermann, Martens, Müller. **D.-Niederlößnitz:** Gleye, Lier, Reißner, Schöpff. **D.-Neugruna:** Lier, Schäßler-Perasini. **D.-Oberlößnitz:** *v. Dinclage-Campe, Eiben. **D.-Plauen:** Duboc, Kösting, Lehmann, Schultze, Wilsdorf, Wolf. **D.-Potschappel:** Limbach. **D.-Radebeul:** Bilz, May, Müller, *Pasternack, Stiehler. **D.-Wachwitz:** Geißler. **D.-Weißer Hirsch:** *Kriesche.

Düsseldorf: Asbach, Beumer, Bollig, v. Briesen, Buchhorn, Cauer, Daelen, Devens, Eichler, Ferber, Frauberger, Friedgen, Fritzen, Grevel, Groll, Hammelrath, Hassencamp, Hennighausen, Hülter, Hüsgen, Kehren, Keller, Kiesel, Kiesler, Klein, Koerfer, *v. Krane, Lehnen, Leiffmann, F. Liesegang, R. Liesegang, Liertz, *Meyer, Otto, Pauls, Reblich, Rehbein, Rocholl, Roeber, Rothert, Sandt, Sauer, Schmitz, Schütze, Seyppel, *Stockhausen, Stolz, K. Stommel, Uppenkamp, Wächter, *Weismüller, Werth, v. Wildenradt.

Duisburg a. Rh.: Armstroff, Behrens, Lucke, Mayer-Markau, Müller-Köpen, Scheidt, Schmeding, Servas, Steinbart.

Eberswalde: Altum, *Becker, Danckelmann, Eckstein, Krause, *v. d. Lancken, *v. Monbart, Pappritz, Schwappach, Wegener.

Eger, Böhmen: Basel, Böhm, Habermann, John, Reichl, Wüst.

Eichstätt, Bayern: Biechele, Binhack, Brambs, Englert, *Häcker, Hollweck, Kiefer, Leonrod, Lochner v. Hüttenbach, v. Morgott, Müller, Orterer, Pruner, Reuß, Romstoeck, Schmitz, Schwertschlager.

Eisenach: Ackermann, Apelt, Beltz, *Bender, Bliedner, Buchner, Bilsgen, Denhardt, Dittenberger, Flex, Göpfert, *Heerwart, Herbart, Holtz, Hosäus, Keibel, Kühner, Kürschner, *Leporin, Lion, Löwenheim, Marbach, Scheller, Schroot, Sehrwald, v. Stenglin, Stötzer, Thiel, Wolf.

Stift Einsiedeln: Brugger, Gander, B. Kühne, Kuhn, Lienert, Meier, Muth, Ringholz, Steiner, Studerus, Zürcher.

Elberfeld: Blaswеiler, Börner, Böttinger, Hausmann, Hermanns, Hilt, Honke, Hopp, Hückinghaus, Jüngst, Kiy, Kneer, Korb, Limprecht, Lomberg, Lucas, Prager, Salomon, Schell, Scherenberg, Schuster, Stoffel, Storck, Thiel, Ungemach, Weindel, Wimmershof.

Elbing, Westpreuß.: Boldt, *Dobbert, Dorr, Hantel, *Maul, Meyer-Elbing, Neubaur, Nitschmann, *Pauly, *Peters, Schiemann, Steinhardt.

Erfurt: Beyer, *v. Bülow, *Busse, Dietrich, Friedel, Goliner, Günther, Heinzelmann, Herzenskron, Jacobsen, Köhler, Meißner, Moos, Müller, Nattermüller, Runze, Scharre, Schauerte, Schulz, Schweynert, Sonnekalb, Stacke, *Teichmann, Thiele, Wiehe, Zenker.

Erlangen: Blankenhorn, Caspary, Claß, Eheberg, Eversbusch, Ewald, Falckenberg, Fester, Flasch, Geiger, Herdegen, v. Hegel, Heineke, Hellwig, Kipp, Kolde, Lotz, Mitius, Pechuel-Lösche, Pöhlmann, Rabus, Rees, Sehling, Steinel, Steinmeyer, Strümpell, *Varnhagen, Varnhagen, Wiedemann, Wiegand, Zahn, Zucker.

Essen a. d. Ruhr: Burg, Dammann, Grimm, Heins, Hennes, Heyden, Jerusalem, Kellen, Könen, Kopp, Ladewig, Nölle, Prill, Reismann-Grosse, Stötzel, Wintzer.

Exaeten b. Baexem: Baumgartner, Beissel, Braunsberger, Duhr, Fell, Gietmann, Huonder, Langhorst, Meyer, H. Pesch, Pfülf, Platzweg, Racke, Spillmann, Wasmann, Wilmers.

Frankfurt a. Main: *Adler, *Andrae-Romanet, Ankelein, Banner, Bechhold, Becker, H. Becker, *Becker, Berghöffer, Beydemüller, Bing, Bleicher, Böcker, Bohn, Boller, Bresgen, Brüll, E. Claar, Cohnstädt, Dechent, Dessoff, Dietz-Lejeune, *Döring, Dörr, Drill, Ebrard, Edinger, Ehlers, Elkan, Feeg, *Fischer, v. Flotow, Foerster, Friedberg, Froning, *Fürth, Gantter, Geißler, Giesen, H. Goldschmidt, M. Goldschmidt, Gotthold, Gräfenberg, Graf, Gwinner, Habert, Handwerck, Harms, Hané, Hatschek, Hecht, Hege, *Hege, Heinzerling, Herzog, Heß, Heuer, *Hill, Hill, Hörth, Holly, Jordan, Jung, Junker, Kamp, Koch, Krebs, Lang, Laquer, J. Levy, O. Liermann, Listowsky, Lorsch, Luhde, Luthmer, Mamroth, Mangoldt, Maué, May, Meisterbernd, *Mentzel, *Meyerhof, Michler, Möbius, Mommsen, Mosheim, Müngersdorf, Nathusius-Neinstedt, Naumann, E. Neubürger, v. Noorden, v. Obernberg, Oelsner, Oeser, Oppel, Peschel, Pfeilschmidt, Pfungst, Priester, Primer, Quark, Quincke, Rade, Ravenstein,

Rehorn, Riese, Rosenberger, Rützel, Sack, Saenger, Schäfer, Schiff, Schlesinger, Schmitt, Schnapper-Arndt, Schott, Schreiber, Seibt, Siebert, Sonnemann, Speier, Spieß, *Stein, v. Steinle, H. Stern, J. Stern, Strauß, Sulzbach, Teich, Traut, *Treichel, Valentin, Vatter, Walter, Weber, Weigand, Weigert, Weinberg, Widmann, Wigand, G. Wolff, W. Wolff, Ziehen, Zirndorfer. **F.-Bockenheim:** Schauer. **F.-Sachsenhausen:** Heinz, Kohl, Quilling, Rittweger, Schmitter.

Frankfurt a. d. Oder: Betten, Boettner, Buch, Detto, Eicke, von der Goltz, Kleinpaul, Lucas, *v. Medem, Paulig, Roedel, *v. Schäffer, Sonntag, *v. Szwikowska, *v. Treskow, Wallowy.

Freiburg i. Bad.: Albert, K. Albrecht, Bäumler, Baist, Baumgartner, Behrle, Belart, Beutter, Beyerle, Bienemann, Bissing, Bittrich, Böhm, Braig, Brosius, Buison, Daudert, Dove, Dreyer, Eisele, *v. Eynatten, *Fischer, Fuchs, Gassert, Grosse, Gruber, Hansjakob, Hasenclever, Heiner, v. d. Hellen, Hense, Himmelstein, Hoberg, Holm, Holtzmann, Jenner, Keller, Keppler, Klenz, Kley, Kluge, Knecht, *Koch, König, Kraus, Krauß, Krieg, v. Kries, Künstle, Längin, Levy, Lewin, H. Mayer, K. J. Mayer, Meister, Merkel, Meyer, Michael, Müller, Oltmanns, v. Overbeck, *Peter, *v. Petersdorff, Pfaff, Puchstein, Rickert, Riehl, Rosin, Rückert, Schaible, v. Schaffer, Schemann, *Schenk, Schinzinger, Schmidt, Schmidt-Schiemfels, Schmitt, Schröer, Schulze-Gävernitz, Schwab, Sehrwald, v. Simson, Sommer, Steinmann, Steup, Stickelberger, v. Stockhorner v. Starein, Thomas, Weismann, Weißenfels, v. d. Wengen, Wild-Queisner, Zehnder, Ziegler, Zürn.

Freising, Bayern: Detter, Geistbeck, Pleithner, Prechtl, Schlecht, Seifsenberger, Weiß.

Fulda: Arenhold, Braun, Goebel, *Grau, Gutberlet, Hartdegen, Schmitt, Seelig.

Gera: Anthes, Büttner, E. Fischer, R. Fischer, Grelle, Hennicke, Hoffmann, Klußmann, Meißner, Portal, Schulze, Tümpel, Westphal, Wille, Wittko, Zippel. **G.-Untermhaus:** Sonnemann, Weisker.

Gießen: Bartholomäe, Behaghel, Behrens, Bindewald, Bock, Brauns, Collin, Dannemann, A. Dieterich, J. Dieterich, Dorfeld, Ebel, Elbs, Frank, Fritzsche, Gättgens, Grotefend, Günther, Guldner, Gundermann, Hansen, H. Haupt, Haußner, Heimburger, Heß, Höhlbaum, Holzapfel, Holzmann, Kattenbusch, Koeppe, Köstlin, Krüger, Laspeyres, Meßer, Netto, Oncken, Ottmann, Pasch, Pfaff, Philippi, Riegel, Sauer, Schiller, Schmidt, Siebeck, Sievers, Sommer, Stade, Stieler, Strack, Vossius, Wetz, Wiener, Wimmenauer.

Görlitz: Blau, *Bloch, Bünger, *v. Dequede, Eitner, Feyerabend, *Gast, Gebeck, Goetschel, v. Gottschall, Haun, Jecht, Kneschke, v. Moser, Nithack-Stahn, *v. Pannewitz, Röhrich, v. Schenckendorff, Schmidt, Walter, Wobbermin.

Görz: von Coronini-Kronberg, *von Egger-Schmitzhausen, Groß, v. Leitgeb, v. Millenkovics.

Göttingen: v. Bar, Baumann, Bonwetsch, Braß, Briefe, Bürckner, Busolt, Cohn, Damsch, Detmold, *Diederich, Dietel, Dilthey, Dove, Dziatzko, Ebstein, R. Ehrenberg, V. Ehrenberg, Esser, Falckenheimer, Fischer, Fleischmann, Focke, Frensdorff, *Fricke, Hagedorn, Heyne, Husemann, Kaibel, Kehr, Kerkering, Kielhorn, Klein, Knoke, v. Könen, Krauske, Kuhlenbeck, Lehmann, Leo, Lexis, Liebisch, Manes, F. Merkel, J. Merkel, Meyer, Molsdorf, Morgenstern, *Morgenstern, Morsbach, Neukamp, Orth, Pannenborg, Peipers, Pierschmann, Priesack, Rehnisch, Reicke, Roethe, Rosenbach, Runge, Ruprecht, Sakolowsky, Schmidt-Rimpler, Schönflies, Schubert, Schücking, Schürer, Schultz, Schulze, Schur, Schwalm, Seelhorst, Smend, Stimming, Tecklenburg, Tollens, Tschackert, Wagner, Wellhausen, Wentzel, Wolffhügel, Wrede, Ziebarth.

Gotha: von Bamberg, Berbig, Bittner, Bock, Brüning, v. Ebart, *v. Engel, Gebhardt, H. Georges, Gilbert, Habenicht, Hassenstein, Heß von Wichdorf, *Junghans, Karup, Kretschmar, Laßwitz, *Lindemann, A. Ortleb, G. Ortleb, Pabst, Pertsch, Pick, *Reinhard, Rokolsky, Rohrbach, Sammer, Schneider, *Schuchardt, Specht, Supan, Wendelmuth, Wettig, Wichmann.

Graz: Ahn, Aichelburg, Amsch, v. Anders, Ascher, Auegg, Bauer, Berger, Bergner, Besozzi, Borysiekiewicz, Brizel, Bubinsky, v. u. z. Canstein, Czermak, Dassenbacher, Doelter, Dörler, Ebhardt, Ehrlich, *v. d. Elda, Emich, Eppinger, Ertl, Escherich, Fischbach, Fischer, Ganser, Gawalowski, Geßmann, v. Gnad, Goldbacher, Goldhann, Golisch, v. Graff, Greiner, Grießl, Groß, Gründorf v. Zebegeny, Gubo, Gugl, L. Gumplowicz, Gurlitt, Gutjahr, G. Hanausek, Hann, Hatle, v. Hausegger, Hirth, Hočevar, *Hoernes, Hoernes, Hofmann, *Horvath, A. Huber, H. Huber, Hudabiunigg, Janisch, Jarisch, Jarosch, Jauker, Jeitteles, Jlwof, Jungl, v. Karajan, Khüll, Kienzl, Kirste, Kleinert, Klemensiewicz, Kowatsch, Kraft, Kratter, Krones v. Marchland, Kurz zu Thurn u. Goldenstein, Laker, Lange, Lesiak, Loserth, Luick, Luschin v. Ebengreuth, Martinak, Maurus, Mayr, Meinong v. Handschuchsheim, Mell, Meyer, *Mischler, A. Möller, J. Möller, Mucha

Müller, Nagele, Oehler, v. Oer, Pernhoffer, Pesserl, Petschenig, Pichler, Polzer, Prausnitz, Putzer, v. Raab, Reisel, Richter, Riedl, Rosegger, Rottenbacher, Rullmann, *v. Salburg-Falkenstein, v. Salburg-Falkenstein, Schenkl, v. Scherer, Schlossar, von Schmeidel, Schönbach, Schuchardt, Schukowitz, Schuster, Serapion, Sermage, Seuffert, *v. Seyffel d'Aix, Straup, Sperl, Spitzer, Stanonik, Steinwenter, Stolz, J. Stradner, Stroriedl, Strzygowski, Taucher, Trunk, Ulcar, Urbas, Waidacher, Warnus, Wastian, Wastler, Wawerka, Wehofer, A. Weiß, v. Weiß, Withalm, Wölfler, Wolff von Glanwell, Zahn, Zetter, Zistler, Zwiedineck v. Südenhorst.

Greifswald, Pomm.: Ahlwardt, Altmann, Arndt, Bernheim, Beumer, Bierling, Biermer, Bruinier, Cohen, Credner, Cremer, Drexler, Fischer, Gebeschus, Gercke, Gilbert, Haupleiter, Heyn, Holtz, *Kempe, Keßler, Kunze, Landois, Lange, Limpricht, v. Marck, Mildener, Müller, v. Nathusius, Norden, Pescatore, Preuner, Pyl, Rehmke, Reifferscheid, Schmoele, *Schulten, Schultze, Schulz, Schuppe, Schwanert, Seeck, Siebs, Solger, Stoerk, Susemihl, Teller, Wolterodorf, *Wolterödorf, Zöckler.

Güstrow, Mecklenb.: Behm, Quitzow, Schaumkell, Seeger, J. Wilhelmi, Wilke.

Halle a. S.: Arndt, Baumert, Bechtel, Bernstein, Bethge, Beschlag, *Biebendt, Blaß, Bramann, Bremer, Brieger, Brode, v. Brünneck, Burdach, Clemen, Conrad, *Corony, Cramer, Crönert, Dabis, Dahms, Dietlein, Dittenberger, Dorn, Droysen, Ebert, Eichhorn, Endemann, H. Erdmann, Ewald, Fey, Ficker, Fischer, Fitting, Fitzner, Fränkel, Friedberg, v. Fritsch, Graßmann, Grenacher, Grosse, Grulich, Hackradt, Hankel, Haupt, Haym, *Heine, v. Herff, Hering, Herling, *Herling, Herzberg, Hertzsch, Hitzig, Hupfer, Jacob, Kahler, Kautzsch, Kirchhoff, Kleemann, Klinckfiek, Köstlin, Kraus, Krüger, Kühn, Kutschbach, Leser, Lindner, Lippmann, v. Liszt, Löning, Loofs, Meyer, C. Müller, K. Müller, Nelten, Neubauer, Niejahr, Nietschmann, Perlbach, Petzold, Pischel, Rachfahl, Reischle, *Riedel-Ahrens, Riehl, Robert, Roth, Rothstein, Roux, Schmilinsky, Schotten, Schrader, S. Schultze, W. Schultze, Schulze, Schwarz, Seeligmüller, Seelmann, v. Sommerfeld, Stammler, Strauch, Suchier, O. Taschenberg, Ule, Uphues, Vaihinger, Voelckel, Waldmann, Warneck, Wechßler, Weißler, Wissowa, Witthauer, Wohlrabe, Wüst.

Hamburg: Baasch, Bebber, Behrend, Behrmann, Berges, Bertheau, Beyer, J. H. Ch. Bischoff, O. W. Bischoff, Bittong, Böe, Böhme, Bolau, Bossart, *Braun, Brinckmann, Bruhnsen, Büsching, Burg, Chevalley, Chrysander, Clasen, *v. Conring, Diez, Dissel, *Dittmer, Dufayel, Eizen, Ernst, Eyssenhardt, Falke, Fink, *Fischer, Frank, Fricke, Friederichsen, Geffcken, Geller, Gelling, Gerhard, Glinzer, Goldschmidt, *Goldschmidt, Gottlieb, Grahl, Grimm, Hallenstein, Hamann, Hamburger, Hanne, Hartig, Hartmeyer, Hauert, Heinemann, Herzog, *Hirsch, Hofmann, Jacoby, Jürs, Jungmann, Kaufmann, Kießling, Kleimann, Klußmann, Kohn, Koldewey, Kopal, Kordgien, Kotelmann, Kraepelin, C. Krause, C. Krause, K. Krause, Kröhnke, Krüß, Kruszynski, Landau, B. Langkavel, C. Langkavel, Lehmann, Leithäuser, Lichtwark, *Liebich, Liebscher, Lindemann, Löwenberg, Löwengard, Lübers, Maack, Manchot, Martens, Mehring, Menck, Merle, *Meyer, M. Meyer, W. Meyer, Michaelis, Michaelsen, Möller, Mönckeberg, v. Mosch, A. Müller, E. Müller, Muschik-Droonberg, Neißer, Neumayer, Niclassen, Oppert, Pander, Pape, Pawlecki, Pfeffer, Pfohl, Piening, Portig, Raché, Rausch, Redlich, Relling, Richter, Riecke, Roderich, Rosenhagen, Rosenkranz, Schäfer, Schönfeld, Schreyer, Schubert, Schück, Schwarz, Seiberer, Sengelmann, *Sieß, Singer, Sittard, Sokolowsky, Spanier, Stage, Steinberg, Suse, *Sußmann, Trede, Wacker, Wallsee, Weihe, *Weinberg, Weiß, *Wellenkamp, *Weit, Wilhelmi, Witt, A. Wohlwill, E. Wohlwill, Wolgast, Zacharias. **H.-Barmbeck**: Jürgens. **H.-Bergedorf**: Chrysander. **H.-Blankenese**: Dieberich, *Hoffmann, *Kleinwort. **H.-Borgfelde**: *Hardt. **H.-Eilbeck**: Bischoff, Möbis, Pfeiffer, Richter. **H.-Eimsbüttel**: Böttcher, Conitzer, Frohme, Paysen, Petersen, Schmidt, Windolf, Zeise. **H.-Hohenfelde**: Benrath, Jessen. **H.-Horn**: König. **H.-Uhlenhorst**: Brauns, Seidl.

Hannover: Arnold, Behrend, Beneke, Berding, Bodemann, Brendel, Brodbeck, von der Decken, Delbrück, v. Diebitsch, Dieckmann, Döbner, *Dressel, Düsterdieck, Ebeling, *Endthausen, *Endler, Ensrud, Ey, Falkmann, Fink, Fischer, *Fischer, Franke, Frerking, Friese, Fügner, Garbe, Georg, Gerlach, Girschner, Haberkorn, Hamel, Haupt, Heim, Herhold, Heß, Hirsch, Holtzinger, *Hüpeden, Jacobi, Jänecke, Jürgens, Kaisenberg, *Kaulbach, *Kettler, Kiel, Kiepert, *Kistner, Klages, Kleinecke, Knoevenagel, Kohlrausch, v. Kracht, Krichler, Kuntzemüller, Lachner, Launhardt, Linckelmann, Loens, *Lübemann, *Luis, Marten, K. Meyer, Mohr, *v. Moltke, A. Müller, E. Müller, Munk, Neander, Oehlmann, v. Oeynhausen, Paul, *Regenstein, Reinwald, Reissert, Ritter,

Rocholl, Schaefer, Schäff, Schmidt, Schöne, Schreck, Schultes, *Schwaarte, Seemann, *Seelhorst, Sering, *v. Sydow, Tewes, Thimme, Uhlhorn, Wanner, Weigt, Wendland, Wesby, *Werkkirch, Wolff, Wyneken.

H.-Linden: Kamp, Märker, Meister.

Heidelberg: Bassermann, Bezold, Brandt, Braune, Bunsen, Cantor, Caspari, Crusius, Cyernu, Diehl, Dinkler, v. Domaszewski, v. Duhn, Erb, Erdmannsdörffer, Fischer, Goebel, Hausrath, Helm, Henrici, Hensel, Herrigel, Hilgard, Hintzelmann, Hoops, Jannasch, Jellinek, Ihne, Kanowski, Karlowa, Kehrer, v. Kirchenheim, Klaatsch, Kleinschmidt, A. Koch, L. Koch, Köster, Kraus, Kühne, Kußmaul, Lesmann, Lemme, Lilienthal, Lossen, Mang, May, Merx, *Merx, F. Meyer, G. Meyer, Montua, C. Neumann, F. Neumann, Osthoff, Ruhe, *Ruhe, Schäfer, Schaible, Schmidt, Schmitthenner, *Schmitz, Schnapper-Arndt, Schöll, Schoetensack, v. Schorn, Schröder, Schwalb, Schwetschke, Schwinger, Sondheimer, Spielberg, Stubenvoll, Thode, Uhlig, Vierordt, Wagner, v. Walzberg, Waffmannsdorff, Weber, Weiß, Wenzel, Wille, Wolmar, Wunderlich, Zangemeister, Ziegler. **H.-Eppelheim:** Kneuker. **H.-Schlierbach:** *Bender. **H.-Ziegelhausen:** Hagenmeyer.

Hermannstadt, Siebenb.: Buchholzer, Capesius, Diaconovich, Michaelis, Müller, G. Müller, Schuller, Schullerus, Schuster, Wittstock, Wolff, Zimmermann.

Hildesheim: Bauer, Bertram, Bode, Dorenwell, Dücker, Gerland, Heynacher, Kastropp, Meyer, v. Padberg, Roßberg, Schrader, Sermes, Sommerwerck, Vogeler, Wilbrand, v. Wissell.

Jena: Abbé, Anton, Auerbach, Bardeleben, *Baumann, Bergemann, *Brauns, Capeller, Delbrück, Detmer, Dinger, Drews, Dreyer, Eigenbrodt, Eichke, Eucken, Frege, Fürbringer, Gädechens, Gärtner, Gelzer, Goetz, Grosse, Häckel, Harmening, A. Hilgenfeld, H. Hilgenfeld, Keutgen, Kögel, *Kosak, Kükenthal, Leist, Leitzmann, Liebenam, Liebmann, Linck, Loening, Lorenz, Michels, Nippold, *Passow, Vierstorff, Regel, Rein, Richter, E. Rosenthal, Schasler, Schloeßer, Scholl, Schrader, Schroeter, Schultze, Settegast, Seyerlen, Siegfried, Stutsch, Steinhausen, Stintzing, Thieme, Thomae, Thon, Trüper, Türck, Verworn, Walther, Weber, *v. Wehren, Wendt, Wilhelm, Winkelmann, Zerbst, Ziegler, Ziehen.

Innsbruck: Angerer, *Arnhard, Blaas, Czermak, Dimmer, Egger, Ficker, Flunck, Genelin, Guglberger, v. Hacker, Hammer, Hattler, Heider, Hetzenauer, Heyl, Hirn, *v. Hörmann, v. Hörmann, Hurter, Jacob, Jehly, Jenny, John, Kaltenbrunner, Kolb, Kranewitter, Lentner, Löwit, Maaßen, Malfatti, Michael, Moser, v. Myrbach-Rheinfeld, Nevinny, Nilles, Nitsche, Noggler, Nolbin, v. Ottenthal, Pastor, Pichler, Platter, Pommer, Renk, Sander, v. Scala, *v. Scala, Scheimpflug, Schiffner, Schneller, v. Schröder, *v. Schröder, Seemüller, Semper, Simath, Spörr, F. Stolz, O. Stolz, Strobl, Tafatscher, Thurner, Tschugmell, Ueberhorst, Unterrichter, Wackernell, Weichs-Glon, Wiedemayr, v. Wieser, Wildauer v. Wildhausen, Wirtinger, Wörndle v. Adelsfried, Zingerle, v. Zingerle. **J.-Wilten:** Jacob, Newesely.

Karlsbad: Cerri, Doroschkin, Feller, Görlich, Hofmann, Kohn, Pleier, *Pupp Mattoni, Ruff, Seligmann, **K.-Drahowitz:** Grumbach.

Karlsruhe i. Bad.: Ammon, *Andriano, Bötzlingk, Brambach, Brehm, Brunner, Bunte, Cartellieri, Cathiau, Doll, Drews, *Eberhardt-Bürk, *A. Ettlinger, *C. Ettlinger, *R. Ettlinger, Fellmeth, Flach, *v. Freidorf, Gebhard, Geiger, *Gernet, Grosse, Haaß, Hancke, Hauck, Hecht, Hecker, Heid, Herzog, Heß, Höcker, Hölscher, Holder, Katz, Kilian, Klein, Krieger, Lamey, Lehmann, Löhlein, Löser, Meidinger, F. Meyer, Möser, Mondt, Mone, Obser, Oechelhäuser, Oeser, Ordenstein, Raupp, Rosenberg, Rüttgers, Sachs, v. Sallwürk, *Schilling v. Canstatt, Schmidt, Schuberg, Schumacher, Sehring, Thoma, Treutlein, Vierordt, *Villinger, Vogel, Waag, Wagner, *Weber, v. Weech, Weiß, Wendt, Zittel.

Kiel: Adickes, Ahlmann, Baer, Baumgarten, Bredenkamp, *Brenning, Bruns, Bulcke, Dahl, Deussen, v. Esmarch, Falck, Flemming, Frantz, Friedrichs, Galster, Gering, Glaevecke, *Griebel, Groth, Haas, Hansen, Hein, Dr. G. Hoffmann, G. Hoffmann, Jansen, Karsten, Kauffmann, Kleinfeller, Klostermann, Knuth, Körting, Kreutz, Kröger, Krümmel, Lamp, Lehmann, Lobsien, Lorenzen, Lühr, Martius, Matthäi, *Mestorf, Meyer, Milchhöfer, Mühlau, Müller, Neudeck, Niepa, Nörrenberg, Oldenberg, Petsch, Quincke, Reinke, Ruperti, Sarrazin, Schneidemühl, Schoene, Schröder, Schubert, Schütt, Steffenhagen, Stolley, Titius, Voß, Weber, Wetzel, Wischmann, Wolff.

Klagenfurt: Brunlechner, Cigoi, Doberning, Groß, Hann, Hartmann, Huber, Klimsch, v. Manndorf, Müllendorf, Neckheim, v. Orsini u. Rosenberg, Ortner, Puntschart, Rauscher v. Stainberg, Tschulik, *Wimmer.

Königsberg in Preußen: Abromeit, Anton, Arnoldt, Babucke, Bäumler, Baumgart, Beckherrn, Benrath, Berdan, *Bernhard, Bezzenberger, Blau, A. Boetticher, P. Boet-

ticher, Braun, Brinkmann, Bruchmüller, Busse, Carnuth, Cornill, Demme, Denervaud, Doempke, Dorner, Ehrenberg, Erler, Faltenheim, Falkson, Fett, Fiebach, Fischer, Gareis, Gerlach, Giesebrecht, Goerth, Goldstein, Gradenwitz, Grosse, Gruenhagen, Grunwald, Haendcke, *Harder, Hensel, Heydeck, Hirsch, Hölber, Jacoby, Jentzsch, Joachim, Kaluza, Kiewning, Kißner, Kloepper, Kloesel, Krause, Krüger, Landmann, *Lang-Anton, Link, Lohmeyer, Lossen, Lubowsky, Ludwich, Lullies, Marold, Merguet, Meschede, Meyer, Müller, Nerking, Olck, Prutz, R. Reicke, Körig, Roßbach, Rühl, Saalschütz, Salkowski, Samuel, Schade, Schubert, Schultz, Schwenke, *v. Schwerin, Seipp, Siegfried, Stieda, Straeter, *Taube, Tieffenbach, Toball, Uhl, Umpfenbach, Weisfert, Wellner, *Werner, Wobbe, Wyneken, Zander, Zart, Zorn.

Konstanz: Böckel, Brugier, Gundermann, Martens, Peschier, Schleyer.

Krakau: Baudouin de Courtenay, Creizenach, Krukowski, Mandel, Poeche, Schirmer.

Krems RO: Barau, Ehrenberger, Kerschbaumer, Merth, Pollhammer, Riegler, Vidmar, Wichner.

Leipzig: Abel, Abendroth, A. Adler, M. Adler, Arendt, Avenarius, F. Bär, W. Bär, Bärwinkel, *Bagge, v. Bahder, P. Barth, E. Bauer, J. Bauer, J. Baunack, Th. Baunack, Baur, Berger, Bernsdorf, Beuthien, Beyerlein, Biedermann, Binding, A. Birch-Hirschfeld, F. Birch-Hirschfeld, Bleysteiner, Blüher, Boehm, Böhme, Böhtlingk, Boetticher, Bohm, *Bohm, Bormann, Bosse, Brandenburg, *Brasch, Bremer, Brett, Brieger, Broda, Brugmann, Bruns, Buchholz, Buchwald, Bücher, v. Bülow, Bulla, A. Busch, M. Busch, Byhan, Carus, Clasen, *Clasen-Schmid, Claußner, Conrady, Credner, v. Criegern, Crome-Schwiening, Curschmann, Dalman, Damour, Degen, Degenkolb, Detlef, Diamand, Dippe, Dittmann, Dix, Döll, A. Dörffel, E. Dörffel, Dorstewitz, Dreydorff, Duncker, Ebeling, v. Eckardt, Eelbo, Eigenbrodt, Einenkel, Eisler, Ellissen, Elster, Engel, Engelhardt, Etienne, Euler, Ewers, Feddersen, Ph. Fiedler, Findel, B. Fischer, M. Fischer, Flechsig, Flinzer, Flügel, Förstemann, Förster, Forberger, A. Fränkel, Fraisse, Frenzel, Fricke, Fricker, Friedberg, Fritsch, Fritzsch, Frölich, Gabebusch, Gardthausen, v. Gebhardt, Geerds, *Georgi, Gerhard, *A. Götze, R. Goetze, *Goldschmidt, R. v. Gottschall, Grabowsky, Graul, Groth, *Groth, Grotowsky, Grundmann, Gude, Otto Günther, Ost. Günther, Gutze, v. Gutschow, Haarhaus, v. Hahn, Hamann, Hankel, *Hardenberg, Hartung, v. Hase, Hassert, Hauptvogel, Hedeler, Heiland, Heindl, Heine, Heinemann, Heinrici, Heinze, Helfig, Hennig, Hering, K. Hesse, R. Hesse, Heymann, Heyne, Hilliger, His, Hölder, F. Hoffmann, R. Hoffmann, Rich. Hofmann, Rud. Hofmann, *Hofmann, Holtzmann, Holz, Huberti, Hucho, Jabasssohn, Jahn, Ilberg, Immisch, Jung, Just, Kaemmel, Kaiser, Kaltschmidt, Kastner, Kempe, Kienitz, Kiesling, Kipke, Kirchner, Kirn, Kittel, R. Kleinpaul, Köhre-Petzold, v. Köppen, Körner, Köster, Koller, Kollmann, Krehl, Kretzschmar, Kröber, Kroker, Krüger, Krusche, Küchler, Kuchling, *Kuhnow, Kunad, Kunis, Kuntz, Kutschbach, Lamprecht, Lange, Laue, Lauener, Laurentius, Lehmann, Lentze, Leskien, v. Leffer, Lie, *Lincke-Resch, v. d. Linden, Lindner, Lion, Lipinski, *Lipsius, Lipsius, Loehrmann, *Löwe, Lorck, Luckhardt, Ludwig, Luthardt, Mäser, Mahn, *Mahn-Wothe, Mancke, Mandelkern, Mann, Marbach, Marck, Marcks, Marpmann, Marshall, E. A. Martin, Th. Martin, *Marx, Mayer, Mehlhorn, *Meiche, Meister, Mendheim, Mennel, Merian, *Mestlin, Metsch, Meumann, H. Meyer, J. G. G. Meyer, W. Meyer, von Miaskowski, Michael, Mieses, Möbius, Moeller, Mogk, G. Morgenstern, H. Moser, C. O. Müller, V. Müller, K. G. Neumann, C. Niemann, Nober, Oberbreyer, Oertel, v. Oettingen, Olshausen, Opitz, Ostwald, Otto, *Paar, Pank, H. Paul, Th. Paul, Pech, Penzler, *Peter, Peter, Petzold, Pfalz, Fr. R. Pfau, K. Fr. Pfau, Pfeffer, Pfeil, C. G. Pilz, C. H. Pilz, Platzmann, Pleißner, Puhlmann, Rassow, Ratzel, Raydt, Rehbein, Reincke, Reinecke, Rerhäuser, *Rey, Karl Richter, R. Richter, E. F. Riemann, H. Riemann, Rietschel, Riffert, *A. Römer, Roitzsch, Rommel, Rudolph, Rühling, Sänger, Saski, A. Sattler, H. Sattler, Saure, Schäfer, Schanz, Scheibner, Schlegel, Schleyermacher, Schlömp, Schmarsow, *Schmidt, A. Schmidt, Schnedermann, Schneider, Schnurpfeil, Schönlank, Schreiber, P. Schröder, Schultze, Schulz, L. Schumann, H. Schuster, v. Schwartz, Schweizer, Schwerdt, Scobel, Seemann, Seidelmeyer, Seliger, Senff, Serbe, Settegast, Seuberlich, Seyferth, Siegen, Simon, Simroth, Smitt, Socin, Sohm, Sorgenfrei, P. Spahn, Stade, v. Stein, Steindorff, Stelzner, Stenglein, Stieda, Stintzing, Strohal, Strümpell, v. Struve, Studniczka, Stumme, Sturmhöfel, v. Sudthausen, Tarncke, Tetzner, *Tetzner, Thenau, Thiel, Thieme, Thom, Thomas, Tillmanns, Traufil, Traut, Trendelenburg, *Uhse, Unglaub, A. Vogel, C. Vogel, E. Vogel, Volkelt, Wach, Wachsmuth, Wagner, Walcker, Wallbrunn, Webel, C. Weber, F. Weber, R. Th. Weber, Wei-

gand, Weinold, Weißbach, Welcker, Wenck, Werder, A. Werner, Wesendonck, Wesner, Wiedemann, Wiegand, Wiener, Wiesenthal, Wild, E. Wilke, K. Wilke, Windisch, *Windscheid, Winterfeldt, M. Wirth, Wirth-Reykers, Wislicenus, de Wit, Witkowski, Wittgenstein, Wittich, Wittig, Wittstock, K. Wolf, Wolff, Wulff, Wundt, Wychgram, Zarncke, Ziegler, Zimmer, Zimmermann, Zirkel, Zschau, Zweifel. **L.-Connewitz:** Geißler. **L.-Delitzsch:** Eppner, Witt. **L.-Eutritzsch:** Achilles, Beyer, **L.-Gohlis:** Breithaupt, Hartmann, Hasse, Hauck, Henzen, Hesse, Hofmann, *Hofmann, *Klinck, Moltke, Pfeil, Poppe, Rösch, Rudel, v. Schubert-Soldern, Schulze, Seeliger, Sieglin, Sievers, A. Spitzner, R. P. Spitzner, Tottmann, Uhland, Voigt, Volger, Wolff, Wilker, Wustmann. **L.-Großzschocher:** Schindler. **L.-Lindenau:** Goetz, Hinüber, Pache. **L.-Oetzsch:** Benndorf. **L.-Paunsdorf:** Heinicke, Klein. **L.-Plagwitz:** Blum, *Blum, Gerber, Hirzel, Kalkschmidt. **L.-Reudnitz:** Bärmann, *Biedermann, Biedermann, E. R. Böhme, Bornmüller, Cursch-Bühren, Dittrich, Haas, Helmolt, Hoffmann, *Jähnigen, Kalau vom Hofe, Köhler-Hausen, Lohmann, Pollender, Reuther, *Schachne, Schmidt, Siegert, Streißler. **L.-Schleußig:** Kühn, Sauerhering, Stellies. **L.-Schönefeld:** Raabe. **L.-Stötteritz:** Gregory, Kotze, Zimmern.

Liegnitz: Güthling, Köhler, Meinck, Nissel, *Peterson, *v. Reuß, Romann, Schinke, Ziegler.

Linz a. d. Donau: Baernreither, Bancalari, Belohlawek, Bermanschläger, Beurle, Commenda, Doppelbauer, Ebenhoch, *Esser, Frisch, Gans, Göllerich, v. Görner, Greinz, Habart, Hauser, Hiegelsperger, Hiptmeier, Kafka, *Kaltenhauser, Kohlmünzer, Kowarz, Krackowizer, La Roche, Pochlatko, Samhaber, Schmuckenschlager, Schwarz, Schwayer, Siegmund, Zenz, Zibeck, Zöhrer.

London: *Adelmann, *Blacker, Blau, Blind, Brand, *Brandes, O. Brandes, *Buchheim, Buchheim, Dietze-Didier, *Feilmann, Feis, *Freiligrath-Kroeker, Gaupp, Gottschling, Hammer, Handl, v. Hesse-Wartegg, *Izerott, Junker v. Langegg, v. Knoblauch zu Katzbach, Krause, Lange, Lebi, Oswald, Otto, Peters, Priebsch, Richter, *Richter, Savigny, Schück, Stielow, Straßmaier, Voigt, Waldau, Wallraf.

Lübeck: *Boy-Ed, Brunier, Burchard, Curtius, Eschenburg, Eschricht, Gaedertz, *Goltz, Grautoff, Günther, Heise, Hoffmann, *Holtz, Kniest, Leverkühn, Maack, Mantau, Oberländer, Ohmann, Ranke, Schaper, Siewert, *Marg. Sommer, *Martha Sommer, Stiehl, Szafranski, *Tesdorpf, Wehrmann, Weidmann, Wiede.

Luzern: Brandstetter, Eichhorn, Elsenschitz, v. Hesse-Wartegg, Hürbin, Kaufmann, Kopp, Kreyenbühl, *von Liebenau, von Liebenau, Meyer von Schauensee, Ott, Portmann, Wanner.

Magdeburg: Aly, Berger, Brennecke, Burkhardt, Darff, Diehl, Eberhardt, Eifert, Eschweiler, Förstemann, Geißler, Giebelmann, Groß, Haese, Hasse, Hölzer, Holzweissig, Jäger, Jsensee, Kersten, Liebe, Meinecke, Mennung, Meyer, Rahmer, Römer, Rosenthal, Roß, Schäffer, Schirmer, Schlaf, Schmidt, Schulze, Schwedersky, Sernau, Spanier, Spiekermann, Stolzenburg, Thoma, Thümmel, Tollin, Treptow, Trümpelmann, Volbehr, Volsch, Waetzoldt, Winkel. **M.-Sudenburg:** *Lieberam.

Mainz: Becker, Bendix, Berger, Bockenheimer, Börckel, Brück, *Christ, Denk, Feist, Fischer, Fuld, *Haaß, v. Haffner, Hartwig, Heidenheimer, Heskamp, *Hinnius, Holzammer, Hubert, Hundhausen, Ihm, Kirstein, Kissel, *M. Krug, Kuhn, Lippmann, Ludwig, Neuberth, Rohaschek, Praxmarer, Quetsch, Raich, von Reichenau, Schipfer, Schneider, Selbst, Steigerwald, Velte, Wachenfeld, Wassermann.

Mannheim: Algardi, Alt, Baumstark, Emminghaus, Feige, Fürst, Gauß, Gerard, Glaser, Hauffer, Haymann, Hecht, Heckel, Herzberg, *Jacobi, Jaedy, Kraemer, Lagler, Meuser, Rödel, Rüttenauer, Siking, Steckelmacher, Strasburger, Waldeck, Walter, *Weil, Weingart, Zeiler.

Marburg, Hessen: Achelis, Ahlfeld, Bader, v. Baudissin, Bauer, v. Below, Bergmann, Birt, v. Borries, Cohen, Dithmar, v. Dommer, Eifner, Enneccerus, Fabricius, Finck, Fischer, Fittica, Glagau, Haeberlin, Hartwig, Herrmann, Heß, Heydenreich, Jensen, Jülicher, Justi, Kayser, Knabe, Kochendörfer, Könnecke, Kohl, Koschwitz, Kossel, Kühnemann, Lange, H. Lehmann, Loeber, Maaß, Melde, Meyer, Mirbt, Münzel, Natorp, Nieße, Ochsenius, Ribbeck, v. d. Ropp, E. Schmidt, Schoof, Schottky, Schröder, Seehausen, v. Sybel, Beckenstedt, Vietor, Weiß, Wenck, Wenker, Werner, Wrede, Zincke.

Meiningen: Baumbach, *v. Bibra-Speßhardt, Doebner, Dreyer, Hegewald, Koch, Lindau, Schmidt.

Meran, Tirol: *Buerstenbinder, *v. Droste-Hülshoff, Fick, Greinz, A. Gumprecht, O. Gumprecht, Hohenegger, Husterer, Lill v. Lilienbach, Menghin, *v. Oertzen, Ortwein, Petermann, Pohl, *v. Schleinitz, Schreiber. **M.-Obermais:** Zapp. **M.-Untermais:** Lazarus, *Nemy, Wolf.

Metz: Albers, Alfeld, Erbrich, Fahrenbruch, Freise, Grimme, Köhler, Michels, Schiber, Sedelmayr, Stemmelen, Zélig-

zon. **M.-Montigny**: Dörr, Wolfram. **M.-Sablon**: Müller.

München: Achleitner, *Adams-Lehmann, *Alten, v. Amira, v. Ammon, *Andrae, Angerer, Arndt, Arnold, Aßmus, Atzberger, Aumer, Auzinger, Bach, Bachéberle, A. Baer, v. Baeyer, *Baisch, Ballin, Bardenhewer, *v. Bartels, Basse, Bauer, Bauernfreund, Baumann, Baumeister, Bayberger, Bechmann, Beck, *Beck, Beckmann, Behrend, Behrmann, v. Berlepsch, *v. Berlepsch, Bernheim, Bernstein, *Bernstein, Beyer, Bezold, Bieringer, Binder, Birkmeyer, Blanc, Blattmann, Blei, *Blennerhassett, Blum, Boege, *Böhlau, Böhm, v. Boehn, Boll, Bollinger, Boltzmann, Bonschab, Borinsky, Bormann, Brachvogel, Brackl, Otto Braun, Braunschild, Bredenbrücker, C. v. Brentano, L. Brentano, v. Bressensdorf, Breymann, Brix-Förster, Bruckmann, *Brugger, Brunner, Buchholz, H. Buchner, M. Buchner, v. Buchrucker, Bürchner, Bürklein, Büttner Pfänner zu Thal, Bulle, Bunz, Bunzeck, Burmester, Busse, v. Christ, Conrad, *Conrad-Ramlo, C. A. Cornelius, H. Cornelius, Coßmann, Craemer, v. Dachenhausen, Daffner, Dausch, Degenhart, Deinhard, *v. Destouches, v. Destouches, Dieckmann, *Diemer, Dölger, Drach, Dreyer, Dürr, Du Moulin-Eckart, Du Prel, Dyck, Ebermayer, Ebert, Edelmann, Eichhorn, *v. Eisenhart, *v. d. Eken, Emmer, Endreß, *Engelhardt, A. Englert, Ert, Escherich, Falckenberg, Falkenheim, Fenner, Fieck, K. W. T. Fischer, Fleischmann, Flüggen, Föppl, Förster, Folwaczny, Fränkel, K. Francke, Fresenius, *Frick, Ph. Frick, Friedberger, J. Friedrich, Frühwein, E. Fuchs, G. Fuchs, *Gäßler, Ganghofer, Gayer, Geiger, *Giehrl, Gierlinger, Giesenhagen, Girstenbräu, *Glas, Gleißner, Glotzner, Goebel, Goering, Götz, Götze, Golm, Graetz, Grashey, Graßmann, Grauert, Greif, Greßer, Grimm, Groth, Günther, *Güthner, Güttler, Gutensohn, Haacke, Haager, Haas, Habersbrunner, Habich, Habicht, Halbe, Hanfen, Harburger, Hartig, *Hartl-Mitius, Hartmann, Harz, Haushofer, Hayn, Hecher, v. Hefner-Alteneck, Heggelsmüller, Heigel, *Heim, Helfreich, Hemmeter, Henckel, Hensich, Heppenheimer, Herbig, *Herff-Schacht, Herre, *v. Herrmannsdorfer, v. Hertling, Hertwig, Hertz, Heyck, Heyse, *Hillern, Hilpert, F. Hirth, G. Hirth, H. Hirth, S. Hirth, *Hitz, Höfken von Hattingsheim, Hötzl, J. Hoffmann, B. Hofmann, H. Hofmann, J. Hofmann, Holland, *Holm, Holz, Hommel, Horn, Hoyer, Huber, Huhn, *Hummel, *Janitschek, Jensen, Ille, *Ille, *Jochner, L. Jung, Ph. L. Jung, Kaim, Kampers, Karl Theodor Herzog in Bayern, Kastner, Kausen, Kegel, Keinz, *Keller-Jordan, Kellerer, Kellner, Keßner, Klasen, Klein, *v. Klinckowström, *Klingenfeld, Knab, Knöpfler, Knorr, Koch v. Berneck, König, Königs, Kohlrausch, Kohn, Koller, W. Krätzer, M. Krauß, Krell, Krüche, Krumbacher, Kuhn, v. Kupffer, Landgraf, La Roſée, Laſſar-Cohn, Laubmann, Leher, Leidinger, Leitenberger, Leſſing, Letzel, Lichtenberg, v. Lind, v. Linde, Lindemann, *Lindemann, Lindner, F. Lingg, H. Lingg, *Linz-Godin, zur Lippe, Lipps, L. Löwenfeld, Theod. Löwenfeld, Lommel, Loosshorn, Lotz, Louis, Ludwig Ferdinand Prinzeſſin von Bayern, Lutz, Maier, *Malecka, Manz, Marſop, Matthaei, Mauke, Maurer, Maurmeier, Mayer, v. Mayr, F. Meier, L. Meier, *Meinhold, Menghius, Menrad, Menſi v. Klarbach, *Merk, Merz, Meſſerer, Chr. Meyer, Michaelis, Michell, v. Miller, Miller, Minges, Minutti, *Mohr, Mordtmann, Moſer, Mühling, A. Müller, F. C. Müller, G. A. Müller, J. v. Müller, Th. Müller, V. Müller, W. Müller, Müller-Caſſala, Muncker, Naue, E. Naumann, B. Naumann, Neal, Neher, Neuert, Nicklas, *Nisle-Klein, v. Noorden, Oberhummer, Oberländer, Obekke, Oefele, Oelschläger, Offner, Ohlenſchlager, v. Orff, v. Oſtini, Ottmann, Pallmann, Pariſer, Paul, Paulus, *Pechmann, Pecht, *Perl, Pernwerth v. Bärnſtein, Peſtalozza, Peters, v. Pettenkofer, Petz, E. Petzet, Ch. Petzet, v. d. Pfordten, Piper, v. Planck, v. Plazer, *Polko, Porges, Poſſart, Pott, Prager, Preger, Preuß, Pringsheim, Probſt, *v. Püz zu Püz, Quidde, *Quidde, Ramann, Radkofer, v. Ranke, E. Raspi, Raſter, Ratzinger, Rau, Rauchenegger, v. Reber, *Reber, von Reber, *von Redwitz Schmölz, Reger, Reichenbach, Reibelbach, v. Reinhardtſtöttner, v. Reitzenſtein, Reiſer, Reßner, Reulaux, *Reventlow, C. Riehl, *Ries, Riezler, Riggauer, *B. Ringseis, v. Rockinger, Roedel, Roeper, Roßé, Rohmeder, Ronninger, Rosner, Roſt, H. Roth, Rottmanner, Rückert, Ruederer, Ruepprecht, Rueß, Rummel-Waldau, Ruland, Sallis, Salvisberg, Samberger, Sandberger, Sattler, Savits, *Schaefer, Schaefer, Schaumberger, G. Scherer, Schermann, v. Schewitſch, Schick, *v. Schirnbinger v. Schirnding, v. Schlichtegroll, v. Schmädel, A. Schmid, Andr. Schmid, G. Schmid, M. Schmid, v. Schmidt, K. Schmidt, M. Schmidt, Schmitt, Schmitz, *Schmuzlow-Claaſſen, Schnorr v. Carolsfeld, Schönfelder, v. Scholz, Schreiber, von Schrenck-Notzing, Schüler, G. K. Schuh, L. Schuh, v. Schulenburg, Schultheiß, Schulz, A. Schupp, F. Schupp, Schuſter-Weidenberg, Schwartz, Schwarz, Schwering, Seefried, *Seitz, Selenka, Sepp, L. Seuffert,

E. A. Seuffert, Seydel, v. Sicherer, Sickenberger, *Sickenberger, Siegert, Sigl, Silbernagl, Simon, Simonsfeld, Solger, Specht, v. Spiegel, Sporck, *Staegmeyr, Stark, Stauffer, Steiger, v. Stein, Steinitzer, Stemplinger, Stengel, Stiefel, Stimmel, Stöckel, Therese Prinzessin v. Bayern, Thomassin, Traube, Trautmann, Uellenberg, Unold, Urlichs, Usselmann, v. Völderndorff u. Waradein, v. Voit, Voll, Walloth, Waltenberger, Wassermann, Wasserrab, Wastian, Weber, Wecklein, Weilhammer, Weingartner, Weingärtner, E. A. Weiß, J. B. Weiß, Weltrich, Wenger, Wenng, Weninger, Westarp, Wetzstein, Wex, Weymann, *Wiesner, Wilferth, *Willigerod, v. Winckel, Winckler, Windholz, Wingerath, L. Winkler, *Winkler-Messerer, Wirthmüller, Wittmann, Wölfflin, Wohlmuth, Wolff, Wollny, v. Wolzogen, Zaska, Zettel, v. Ziemssen, v. Zittel, Zöpf, Zwickh.

M.-Bogenhausen: *Oberkamp, Seeliger, Weigand.

M.-Gern: Behmer, *Nacowitza-Schewitsch.

M.-Haidhausen: v. Gumppenberg, Morin.

M.-Neuwittelsbach: *Nahmer.

M.-Nymphenburg: *Kraus, Lauböck, Schmidkunz, *Schmidt v. Ebensteen, Sulger-Gebing.

M.-Pasing: Schollwöck, Seiling.

M.-Schäftlarn: Hallier.

M.-Schleißheim: *Eichler.

M.-Schwabing: Barfuß, Furtwängler, *Mayer Bergwald, *Neuter, Schaumberg, v. Weber.

München-Gladbach: Frings, Meyer, Niderberger, Pieper, Schweikert, Selbach, Weber.

Münster i. W.: Apfelstedt, Bahlmann, Barfuß, Bauß, Bender, Bömer, Brämer, Brockmann, Buß, Cramer, Dieckmann, Dingelstad, Dörholt, Egen, Einenkel, Euling, Faßbaender, Fell, Fidler, Finke, Focke, Groll, Heeremann v. Zuydwick, *Hellinghaus, Helmes, Hitze, Hofius, Hüls, Hülskamp, Josfes, Jüngst, Kappes, Kassner, *Kiefekamp, Killing, Knodt, Kraß, Landois, Lay, Lehmann, Linhoff, Mausbach, Nebe, Niehues, Nordhoff, Ohl, Pieper, Plaßmann, Quincke, Reeker, Reichling, Reinke, Roer, Rothfuchs, Schmitz, Schulz, Schulze, Spicker, Stahl, Storck, Streitberg, Treuge, *Uedinck, Vaders, Weilbächer, Westrick, Wibbelt, Wormstall.

Neuruppin: Chop, Fahrow, Haase, *Sintenis, Stier, Warnstorf.

New-York: Ackermann, Alexander, Cronau, Cuno, v. Ende, Flössel, Freyburger, Hann, Heymann, Hoster, Krüger, Lemke, Lorria, Reigersberg, Sander, Schaff, Schurz, Sigel, Viereck, Vogt, Wegener, Windmüller.

New-York-Brooklyn: Bratter, Dilthey, Treumann.

Nordhausen a. H.: Beetz, Dühr, Girschner, Hoffmann, Kiehne, Lemcke, Nebelung, Pietzcker, v. Trützschler.

Nürnberg: Aub, Autenrieth, Beck, Bergau, v. Bezold, Bischoff, Boesch, J. Braun, Brückner, Burbaum, Dittmar, Feldheim, *Frank, Geck, Graser, Hagelstange, Hampe, Hatzel, Kempe, Knob, Landau, Lang, Lauffer, Leber, *Leistner, v. Leistner, Lotter, Maier, Monninger, Mummenhof, Peters, *Rau, Rée, Reicke, Rosenbaum, Schilffarth, Schmidt, *Schmidt v. Ditfurth, Scholl, Schröder, Spandel, Starklauf, *Steinrück, Stockmeier, Südekum, Tannert, Tarrasch, Traeger, Versen, Vogel, Vogt, Weber, Wörndl, A. Wolpert, Zöpfl.

Oldenburg: Albrecht, Böhnke, Burlage, *Gröning, Höber, Hollensteiner, Holtzinger, Kollmann, v. Lettow-Vorbeck, Menge, Mosen, Pleitner, Poppe, Ruseler, A. Schwartz, R. Schwartz, Sello, *Zedelius, Zwickert.

Osnabrück: Bär, Dieckmann, Diercke, Höting, Hollander, Jäger, *Klußmann, Knoke, Mönnich, Runge, Wurm.

Paderborn: Abels, Buschhorn, *Buschhorn, v. Detten, Enck, Freisen, Funke, Hähling, Hellwig, Höllerl, Kleffner, Kuhlmann, Otten, Richter, Schneider, Schröder, Simar, Sommer, Stamm, Woker.

Paris: Berger, Burger, Eisenmann, Friedmann, Goldmann, *Gotthelf, Hofen, Keben, Körner, Kroeger, Lauterbach, Meier-Graefe, Morgenstern, Nix, Nordau, Panizza, *Nis-Neumann, *Schirmacher, Schneider, Spitzer, Steinherz, Vogt, Waldau, Wolff, Zimmermann.

P.-Passy: *Benlow.

Passau: Bayberger, Colling, Diendorfer, Friedl, Goetz, Haas, Kothhuber, Linhart, Linsenmayer, Nadler, *Nebelkovits, Paoli, Pell, Pichler, Reiser, Röhm, Wagner.

Plauen i. V.: Arnhold, Dost, Gäbler, Glaser, Günther, Kuntze, Lieschke, Lose, Metzner, Reinike, Römpler.

Posen: Bloch, Elsner, Franke, Fredrich, Goldbeck, *Hibeau, Isaac, Katz, *Lange, Lange, Leuchtenberger, Mallachow, Minde-Pouet, Moritz, Prümers, Radomski, Richter, Schmidt, Schottmüller, Schwartz, Stablewski, v. Tettau, Wagner, Warschauer.

Potsdam: Bertz, Brandes, v. Ditfurth, A. Dreger, W. Dreger, Galle, v. Gerhardt, Helmert, *Hoffmann, Homann, Huede Grats, Jellinghaus, Kempf, Kienbaum, Köhler, Koenig, Lange, Lohse, v. Massow, Nickel, Rogge, Scheiner, Schreiber, Schwerin, *v. Sydow, A. Vogel, H. Vogel, *Wendt, Wiese.

Prag: F. Adler, G. Adler, Bachmann, Baderle, Batka, Birk, Bobeck, Böhm, Bönnecken, Bondy, Brandeis, Busch, Chevalier, Christ, Cornu, Dalmonico, Derblich, Dittrich, Durdik, Duschenes, Ehrenfels, Emler, Engelsdorf, Faktor, Felgel, Frind, Gad, Gebauer, W. Gintl, W. H. Gintl, Grünert,

Guth, Hergsell, v. Holzinger, Hostinsky, Hüppe, Huppert, Husnik, Jarnik, Jirecek, Joß, Jung, Kalousek, Kaminka, Katz, Kelle, Keller, Kheil, Kirchner, Kisch, Klaar, Klein, Kniel, Kohn, v. Korisika, Kraus, Küpper, Kukula, Kurz, Lambel, Langer, Láska, Laube, Lederer, Lendenfeld, Lerch, Lippich, Löwe, Löwy, Ludwig, Marty, Mayer, Mecler, Milrad, Nábe, Neuwirth, Novack, *Nowotny, Odenthal, Ott, Palaky, Pfaff, A. Pick, G. Pick, Pogatscher, Pohl, Prazak, *Prochazka, Prochazka, Randa, Reiter, Rey, Riedl, Rohling, Rzach, Salus, Sauter, Sax, Schindler, Schneedorfer, Scholz, Schulz, *Söllner, Spitaler, Stark, Steinach, Steinberg, Stern, Swoboda, Teweles, Toischer, Tupetz, Ullmann, Weber, Weinek, v. Weinzierl, Wertheimer, Werunski, Wettstein v. Westersheim, Wien, Willmann, Willomitzer, Winterstein, Wittko, Woldrich, Wolff, Wünsche, Wukadinowic, Zucker, Zuckerkandl. **P.-Bubna**: v. Wieser. **P.-Smichow**: Arleth, Back, Bendel, Cafauret, Fürst, Haase, Hantschel, Hauffen, Kaufhold, Lenz, Michalitschke, Neuwirth, Pechtl, Pfaff, Sauer, *Sauer, Schiffner, Schubert v. Soldern, Steiner, Ullsperger, Vlach, Wiechovsky, Willkomm. **P.-Weinberge**: Brunner, Nestler, Pfersche, Schuster, Singer.

Preßburg: Costa-Rossetti, Fabricius, Fligl, Kámori, Kornhuber, Ludewig, Schmidt, Schulpe, Wagner, Weiser, Weiß, *Weiß.

Regensburg: *Bertram, Bömly, Dent, *Dent, Eberl, Endreß, Fröhlich, Gottscheid, Haberl, Hofmann, Hollweck, Hüttinger, *Keiter, Lama, Leipold, Mehler, Pöppl, Rehm, Rübsam, Sachs, Schegimann, Schenz, Schneider, Schuegraf, Senestrey, B. Sepp, Singer, Steinberger, Vanderstetten, Vermeulen, Weber, Will, Ziegler.

Reichenberg, B.: Veranek, Gerstgrasser, Hutter, Legler, *Liebing, Maschek, Pazauret, Peuker, Reinelt, Rudolf, Schütz, Spiethoff, Vatter, Wildt, Zschuppe.

Riga: Bienemann, Buchholtz, Büttner, v. Eltz, Falck, v. Freytag v. Loringhoven, Glasenapp, Höhne, Hunnius, Klaczko, Mettig, *Nölting, Ruetz, Schindler, Seraphim, Seuberlich, Sodoffsky.

Rom: Amelung, Barth, Baumgarten, Beloch, Behringer, Biederlack, *Bufalo della Valle, Claar, Denifle, *v. Dequede, Dilgskron, Ehrle, Ehses, Esser, Eubel, de Fiori, Friedensburg, Granderath, Groag, Hartwig, Hauser, Helbig, Hergenröther, *Herz, Hülsen, Kupke, Loewy, Lulvès, Mau, Mauerhof, Meschler, *Meysenbug, Noack, Petersen, Schellhas, Schober, *Schöner, Schöner, Sickel, Tiefenthal, de Waal, Wernz, Wilpert, Zacher, Zaeslin.

Rostock i. Mecklenb.: Arnim, Barfurth, Bernhöft, Brandt, *Burgwedel, Diehl, F. Dornblüth, O. Dornblüth, Eggers, Erhardt, Falkenberg, Garré, Gesken, Geinitz, Gies, Goltber, Hashagen, Hasse, Heincke, Heinrich, Hippel, Hofmeister, Karrig, Kern, König, Körte, Labes, Lange, Langendorff, Lehmann, Lindner, Lubarsch, Martius, Matthiaß, Matthiessen, Michaelis, Mönnich, Müffelmann, Nasse, Rösgen, Pries, Sachsse, Schirrmacher, Schulze, Seeliger, Staude, Strecker, Strempel, Volckmann, Vorberg, Walther, J. Wiggers, Wilbrandt, Will, Wrobel, Zenker.

Rudolstadt: Bangert, Danz, *Greiner, Haushalter, Reinicke.

Salzburg: Betk, Bergmeister, Bonté, v. Bünau, Demel-Seebach, Dieter, v. Doblhoff, v. u. zu Eisenstein, Engl, Fäulhammer, Freysauff v. Neudegg, *v. Fritsch, Fugger, Hauthaler, Hübl, Kaltenhauser, J. Katschthaler, Kienast, Koch-Breuberg, *v. Ledóchowska, Lindner, Markl, *Naumann, *Osten-Sacken, Pacher, Pasch, Petter, A. Prinzinger sen., Purtscheller, Raffl, v. Ruthner, Scheyring, Schneider, v. Schullern, Seeber, *v. Troll-Borostyani, Wallpach v. Schwanenfeld, Widmann, Wiederwald, Wrede, Zapf, Zirwick.

Schleswig: *v. Baudissin, v. Baudissin, Hansen, Haupt, Heiberg, v. Liliencron, Schottelius, Steen, Stoltenberg, Wolff.

Schweidnitz, Schlesien: Friedrich, Grotthus, *Hermstein, *Matthes, *Niebelschütz, *Tippel, Tippel.

Schwerin i. M.: Balck, Bard, Beckmann, Behm, Belt, Feilchenfeld, Graff, Grotefend, Günther, *Günther-Brauer, Haack, Hepworth, Johanns, Kade, *v. Knobelsdorff-Brenckenhoff, A. Krauß, Langfeld, v. Lebebur, Planeth, Schildt, Schlie, Schmidt, Schröder, Schultz, *L. v. Sell, *S. C. v. Sell, *v. Stenglin, Voß, Weber, Witte, Wittstock, Wulff.

Speyer a. Rh.: Bauer, Biegler, Bischoff, Durmayer, Ehrler, Glasschröder, Grünenwald, Heuser, Jäger, Kaul, Le Maire, v. Mayerhofer, Regner, Sarreiter, Terherdi, Werner.

Stettin: *Aßmus, Blasendorff, Bouterweck, Buschan, Friedeberg, Goldberg, Graßmann, Hagemann, Haupt, *Haupt, Heinemann, Hübner, Knaack, König, Krankenhagen, Lehmann, *Parpart, Schuchardt, Stegen, Strüwing, Wehrmann, Weicker, Wendt, Willenbücher, Winckler-Tannenberg, Winter, Wunschmann. **St.-Möringen**: Brennekam.

Straßburg i. E.: Abegg, Anderlind, Aubenas, Bach, Barack, Barth, Beigel, Benecke, E. Becker, J. Borée, v. Borries, Bortkewitsch, Braunholtz, Bremer, Breßlau, Bruhns, Budde, Bücking, Bünger, Christoffel, Cohn, Dacheux, David, De-

belley, Dehio, Döderlein, Ehrenberg, L. Ehrhardt, Ehrismann, Erdmann, A. Erich, *Erich, Erichson, Euting, Ficker, Ewald Fischer, Fittig, Forrer, Freund, Friedländer, Fritzen, Froitzheim, Geigel, Gerland, Gneiße, Goette, Goetz, Goltz, *Grabi, Greber, Gröber, Grün, Grünberg, Guerber, Hackenschmidt, Hänle, Halter, *Hasselbach, Hausmann, Hauß, Heitz, Henning, Hergesell, Höber, Hollaender, Holtzmann, Horn, Hübschmann, Jaeger, H. v. Jan, K. v. Jan, Ilges, Joseph, Kannengießer, Keil, Klatte, Knapp, Knod, Köppel, Köppen, Krazer, Kuhn, Laband, Langenbeck, Laqueur, Laufen, Ledderhose, Leitschuh, Lenel, Leumann, Lienhard, List, Lobstein, Lörcher, *Lörcher, Lucius, Ludwig, Lundner, Lupus, Madelung, Marbach, Marckwald, Martin, Mentz, Meyer, Michaelis, Minkowski, Moedebeck, Moske, E. Müller, Müller-Simonis, Naunyn, Neumann, Nieden, Nöldecke, Nowack, Pfitzner, Piper, Pörtner, Polaczek, *v. Puttkamer, Reitzenstein, Reye, Sackur, K. Schmidt, Schmitt, Schneider, Schorbach, Schricker, Schultze, Schumann, Schwalbe, Schwartz, Sebaldt, Seltz, Seyboth, Smend, Spitta, Stehle, Stoskopf, Süß, Thraemer, Tischert, Varrentrapp, Veil, Weber, Wengg, Wervecke, Wester, Wiegand, Winckelmann, Windelband, Wingerath, Wittich, Wlassak, Ziegler.

Str.-Neudorf: Hoffmann, Schmidt.

Stuttgart: *v. Adelung, Aßfahl, C. Bach, M. Bach, Barack, Beckert, Beßmer, Bettex, Biesendahl, G. Bilfinger, Binder, Blos, Bolhoevener, Brandes, Bujard, v. Burk, Cranz, Dieterich, Dillmann, Eckard, *Edenfeld, Egelhaaf, Eggert, Elben, Elsas, Elwert, Engelmann, Erbe, Ernst, v. Ertingen, Fetzer, Fischer, Frauwirth, Fünfstück, Füßle, Gaucher, Gerstmann, Goebel, Greiner, Güntter, Haas, Hammer, Hartmann, Hauber, *Haug, Hendl, Heyd, Hintrager, Hochstetter, L. Hoffmann, Hollenberg, Holthoff, F. C. Huber, L. Huber, Jaeck, G. Jäger, Gustav Jäger, Kaltenboek, Kemmler, Kirschensauth, Klunzinger, Kober, R. Krauß, Kreowski, Kümmel, Lampert, Lang, Lemcke, Leutrum v. Ertingen, Leuze, *Levi, Liebrich, Losch, Lotter, Maier, Maisch, Martersteig, Th. Mauch, z. Megede, Meyer, Miller, Müller-Palm, Neuberg, Oesterlen, Osterberg-Verakoff, *Paulus, Pezendorfer, Pfeilsticker, v. Pfister, Portig, Proelß, Regensberg, v. Reinhardt, *v. Roeder, Rommel, *Rümelin-Oesterlen, v. Rustige, Salzmann, Saul, Schäffle, Schanzenbach, Scheurlen, v. Schloßberger, Schmid, C. Schmidt, Schmidt-Häßler, Schneider, Schönleber, Th. Schott, Schrempf, Schubert, Schultheiß, Seitz, Skraup, Stälin, Steiff, *Steinthal, Stern, Stockhardt, Ströhmfeld, Süßdorf, Swobada, v. Szczepanski, Taute, Tischler, Traub, Umfried, Wächter, A. Wagner, Wechsler, v. Weinrich, C. Weitbrecht, v. Weitenholz, Weyrauch, Wichmann, Widmann, Wielandt, *Wildermuth, A. v. Winterfeld, F. A. v. Winterfeld, Winterlin, Wölffing, Zahn, E. Zeller, E. M. Zeller, *Zetkin, Zimmermann, v. Zoller. **S.-Berg**: *Ackermann-Haßlacher, Beyer. **S.-Cannstatt** s. Cannstatt. **S.-Degerloch**: Dobert. **S.-Hohenheim**: Kirchner.

St. Gallen: Brassel, Curti, Diebolder, Dierauer, Egger, Fäh, Führer, Hagmann, Hanau, Hardegger, Henne am Rhyn, Jenny, Kambli, Kruse, Kuoni, Schmid, F. B. Wartmann, H. Wartmann.

St. Petersburg: v. Aurich, Bocké, Brunnhofer, Christiani, Eichhorn Enman, Fiedler, Gernet, Hurt, von Kügelgen, v. Lilienfeld, Markow, Petri, Mühtel, v. Radloff, Ripke, Schmidt, *Schneider, *Schomacker, Schwanebach, v. Szczepanski, Thieberg, Treumann, Wild, *Willkomm-Schneider, Zielinski.

Trier: Aldenkirchen, Anheier, Dasbach, Ecker, Einig, J. Esch, Fischer, Grotefend, v. Hammerstein-Gesmold, Hennes, Huschens, Isay, Keuffer, Korum, Lager, Löwenstein, Marx, Müller, *Niotte, Sabel, Sauerland, Scheuffgen, Schrod, Schütz, Sonnenburg, Storck, Willems, Wittenbrinck.

Triest: Cori, Drofenik, Gelcich, Gopčević, Gunscher, Lug, Mähr, Richter-Rangger, Schellander, Stadelmann, Swida, Urbas, Sernitz.

Tübingen: Belser, Blochmann, Braitmaier, Bruns, Buder, Busch, Cauer, Fischer, Funk, Garbe, Geiger, Gottschick, Grill, Grützner, Günter, Häring, v. Herzog, Hüfner, Jacob, von Jolly, Jürgensen, Koch, Lange, Lorey, v. Mandry, Morasch, Müller, Nägele, Neumann, Oberdeck, Pfleiderer, Riede, Schanz, Schlatter, Schmid, v. Schönberg, Schwabe, Spindler, Spitta, Thudichum, Traub, Treuber, Vierordt, Vorezsch, *Weber, v. Weizsäcker, Wendt, *Wielandt.

Ulm: Eyth, Kien, v. Loeffler, Meißner, Mahler, Moos, Müller, Nestle, Nübling, Pfitzer, Pfleiderer, Wechßler, Weitbrecht, Wolff.

Valkenburg, Holl. Limburg: Cathrein, Diel, Dreßel, Hontheim, Hummelauer, Knabenbauer, Lehmkuhl, C. Pesch, T. Pesch, Zenner.

Weimar: Althof, Asmus, Bartels, *Benfey, v. Bojanowski, v. Brandt, Burkhardt, Döhler, Förster, Förster-Nietzsche, Francke, Franke, Fresenius, Gersdorff, Gottschalg, Graefe, Grosse, *Herring, v. Jordan, Jordan, *Marr, Meurer, Meyer, *Milde, Mirus, Mitzschke, Nietzsche, Ortloff, Quensel, Rolletschek, Roltsch, Sandvoß, Scheffler, Schüddekopf, Schultze, *Schultze-Wege,

Seidl, Schwier, Sommer, Stieb, Suchan, Thuna, Wahle, *v. Wasmer, Weiser, Weniger, Zeller.

Wien: C. W. Adler, G. Adler, H. Adler, K. Adler, M. Adler, S. Adler, V. Adler, Aichelburg, Albert, d'Albon, Allerhand, Allram, Altenberg, Althof, Altmann, Alton, Jac. Altschul, Jgn. Altschul, *Amadei, Amerlan, Amster, Anderl, Angeli, *Ansion, Antoni, Antony, Antrovr, A. Arnold, R. F. Arnold, Astl-Leonhard, *Astl-Leonhard, Auernheimer, *Austerer Al Joalour, Auspitzer, Armann, Bacciocco, Bacher, Bachmaier, Bachmann, Bahr, v. Balz-Balzberg, Band, Bandler, *Barach, *Barnay, Barontich, L. Basch, Baß, J. Bauer, Baumgarten, Bauswein, J. Bayer, Jos. Bayer, R. J. Bayer, Bec von Mannagetta, Becker, Beck-Widmannstetter, Beckmann, Bednarz, A. Beer, B. Beer, R. Beer, Beer-Hofmann, v. Behr, *Belmonte-Groag, A. Benedikt, E. Benedikt, M. Benedikt, R. Benedikt, Benesch, Benko v. Boinik, Benndorf, Beraton, Berg, *Berger, A. v. Berger, W. Berger, Bergler, Bergtein, v. Bergthal, Bernauer, *Berlepsch, J. Bersch, W. Bersch, Berwerth, Bettelheim, Beyfuß, *Bibus, Bickell, Biczo, Bielka, *Bihan, v. Binder-Krieglstein, Birnbaum, Bisching, Blaschek, Blau, Blazincic, Blechner, Bloch, C. Blume, L. Blume, S. Blume, von Blumencron, Bock, Böck, Boeheim, Böhl, *Böhm, Böhm v. Böhmersheim, M. Boehm, Böhm-Bawerk, Bohatta, Bohrmann-Riegen, *Bohrmann, *Bohrn, *Bondy, *Borschitzky, Branky, A. Braun, G. Braun, J. Braun, Braunmüller, *Breden-Bree, Breitenstein, Breznitz, Breitowski, Brezina, Bricht, Brociner, Brotanek, *Bruch-Sinn, *Bruder, Brudniock, A. Brunner, M. Brunner, P. Brunner, Bryck, B. Buchbinder, Bucher, Buchta, Büdinger, v. Bük, Bürner, Bukorester, Bukovics, Burchard, *Burckhard, Burger, L. Burger, A. Burgerstein, L. Burgerstein, K. J. Burkhard, Buschenhagen, But, Cador, Cavillori, *Cappy, Chamberlain, Chiavacci, Christel, Christomanos, Chrobak, Chvostek, Claus, Cohn, Colbert, Collins, Costa, *Crepaz, Czuber, Czyhlarz, Dangelmaier, Dannbacher, Danser, Daublebsky v. Sterneck, *Daufalik, Daurer, G. Deutsch, J. J. David, Debekind, Dernjac, E. Deutsch, J. Deutsch, Jgn. Deutsch, M. Deutsch, R. F. Deutsch, Devidé, *Devidé, *Diamantidi, Diez, Dillinger, *Dillinger, Dimitz, *Dirnböck-Schulz, Dittrich, v. Dozzi, Dörfler, Doll, Domanig, Dombrowski, Donner, Dorn, Dorn v. Marwald, Drapala, Drasche, Dreves, Drobna, Dub, Duchek, Dundacek, v. Dutczynski-Bekassy, Ebermann, *Ebner-Eschenbach, F. Eder, J. Eder, J. M. Eder, Edler, *Eggersberg, Eglauer, Ehrenfeld, Ad. Ehrenzweig, Arm. Ehrenzweig, Ehrhard, Ehrlich, R. Ehrlich, Eichert, G. Eichinger, Eichler, Eigl, Einsle, Eirich, Eisenberg, Eisenschitz, *Eisenschitz, E. Eisler, M. Eisler, Eißler, A. Engel, M. v. Engel, Engelbrecht, Epstein, Escherich, Ettel, Eulenburg, S. Exner, W. Exner, *Faikmaier, *v. Falke, Faschingbauer, Fechtner, Fehlinger, *E. Feibelsohn, *Z. Feibelsohn, Feichtinger, Feilbogen, O. Fein, *Feitzinger-Wolff, *Felbinger-Wlassak, v. Feldegg, Felgel-Feldegg, A. Fellner, R. Fellner, Fercher v. Steinwand, Feßler, Findling, C. Finger, J. Finger, A. Fischer, A. S. Fischer, B. Fischer, Fischer-Colbrie, Fisch, Fleischmann, Fleischner, Florian, Foges, Fogowitz, Folnesics, Forstner, Fournier, Fränkel, Franceschini, Fr. Frant, G. Frank, H. Frankel, *Frankenstein, Frankfurter, *Franzos, Franz-Ferron, Fraungruber, Fred, Frei, Frey, Friedberger, Friedjung, Friedmann, Friedrich, Friedwagner, Frimberger, Frimmel, Fritsch, B. Frischauer, O. Frischauer, Fröden, Fröhlich, Fröschel, Fromm, Fronz, E. Fuchs, M. Fuchs, O. Fuchs, T. Fuchs, W. Fuchs, G. Gärtner, Gaigg v. Bergheim, Gall, *Gallini, Ganglbauer, Gans v. Ludassy, Garleutner, Gassebner, Gassner, Gegenbauer, Th. Geiger, W. Geiger, Geiringer, Gelber, Gerdenitsch, Gerenyi, Germonik, Gerstgrasser, v. Gerwerth, *v. Gerold, Gettke, Geyer, *v. Glaser, Glöser, Glogau, Glosy, Glücksmann, N. Golant, Gold, Goldbaum, Goldberger, Goldmann, Goldscheider, Goldschmidt, Golling, Gomperz, Gotthardt, Th. Gottlieb, Gradt, J. Graf, Granichstädten, *belle Grazie, Grienberger, Grimmich, Groller, *Groner, R. Groner, F. Groß, G. Groß, Großmann, J. Gruber, R. Gruber, Grünberg, Gründorf, Grünhut, Grünstein, *Grünwald-Zerkovitz, Grund, Grunzel, Gruß, Güdemann, Guglia, Gussenbauer, Gutfreund, Guttenberg, G. J. Guttmann, Gyurkowics, Haberlandt, Haerdtl, Hafner, Hagen, L. B. Hahn, S. Hahn, Haluša, Hammer Hammerschlag, E. Hanausek, T. F. Hanausek, Hango, Hannat, Hannover, Hanslik, v. Hartl, v. Hartmann, Hasel, Hasenberger, Haßlwander, Hauck, H. G. Hauer, K. Hauer, Hauler, Hauser, v. Hauek, Hebra, F. Heger, H. Heger, Heidt, Heikertinger, Heilinger, *Heimel, O. Hein, Heinzel, Held, v. Helfert, Hellwig, Helm, Hempel, Henop, Herdlicka, v. Hermann, W. Hermann, Herodek, Herold, E. Herrmann, F. Herrnfeld, H. Herrnfeld, O. Hertzka, Th. Hertzka, v. Herzfeld, F. Herzfeld, K. A. Herzfeld, *Herzfeld, Herzig, Herzl, Herzog, A. Heß, H. Heß, Heuberger, Hevesi, *Heyret, Hiebsch, Hierhammer, Hitschich, Hilgert, F. Himmelbauer, Hinterhuber, Hintner, Hirschfeld, R. Hirn, Hirschkron,

Hitschmann, Hochegger, Höfler, Högel, Höllriegel, Hörmann, Hoernes, Hofer, Hofer-Heilsberg, E. Hoffmann, J. Hoffmann, M. Hoffmann, R. Hoffmann, Hofmann, v. Hofmannsthal, Holzgabet, Holetschek, Holly, Holzer, Holzmann, Horn, J. Horowitz, Hostasch, Hottner-Grese, Howanski, A. Hruschka, *Hruschka, Huber, Hübl, Hübscher, Hülgerth, Huemer, Hugelmann, *v. Hutten, M. Hutten-Klingenberg, Huybens, Jablanzy, Jäger, Jantsch, Jaufenthaler, Jehle, A. Jellinek, M. H. Jellinek, *Jenisch, Jenny, Jerusalem, K. Jirecek, Imlauer, v. Inama-Sternegg, Inlender, Inthal, Jodl, Joesfel, John, Jolles, Jonasz, Jordan, Iro, Jüttner, Jung, Junker, v. Juraschek, Jureczek, Jvcic, Kadelburg, v. Kadich, Kainz, K. Kaiser, R. Kaiser, Kalbeck, Kampmann, Kandelsdorfer, Kanitz, Kanner, v. Kapff, Karabaček, Karell, Karpeles, Karpf, Karrer, v. Karst, C. F. Kastner, E. Kastner, *Kastner-Michalitschke, Kauders, *Kaufholz-Opacic, *Kautsky, Keiter, Keller, Kellner, Kematmüller, Kerner, Keßler, Kick, Kieslinger, v. Kilian-Gayrsperg, Kirsch, Kirschner, Kitir, Kittl, F. Klebinder, R. Klebinder, F. Klein, H. Klein, *Kleinert, Kleist, Klenhardt, Klesser, Klessinger, K. Klinenberger, L. Klinenberger, Klob, Klopfer, O. Klopp, W. Klopp, F. Knauer, G. Koch, *Koch, J. Königstein, L. Königstein, *Kohl, Kohl, Kohler, E. Kohn, J. S. Kohn, S. Kohn, Kolb, Koller, Kolloden, Kolmer, Komorzynski, Konried, Koppel, v. Korff, Koritz, Korn, Koschat, Kosel, Koubelka, Kowalek, Kowy, Krafft, v. Krafft-Ebing, Kraftel, Krajesovitsch von Nemes-Pamm, Kralik v. Meyrswalden, Krall, Kramsky, Krapfenbauer, Kraßnigg, C. Kraus, K. Kraus, O. Kraus, v. Krauß, Fr. S. Krauß, Krautmann, Krawani, Kreibig, Krenn, Kronfeld, Krupsky, Kühle, Kuh, Kuk, R. Kulka, Kummer, Kupczanko, Kupka, Kurz, Lainer, Lammasch, Landau, Landesberg, Landy, B. v. Lang, Lange, A. Langer, C. Langer, *Lanna-Schmidt, Larisch, Latschka, Lauczizky, Laurin, Lecher, v. Leclair, Legwarth, A. Lehmann, J. Lehmann, Lehnert, Lehrner, Leisching, Leiter, Leitich, Lemmermayer, v. Lent, Lenobel, Léon, Leszlény, v. Levetzow, Lewy, Lichtblau, Lichtenheld, Lichtenstadt, Lieben, Liska, Lill, Lindau, Linder, Lindner, *Lippert v. Granberg, Lippmann, Lippowitz, C. List, G. List, Liszt, *Littmann, C. Löbl, L. Löbl, H. Löhner, R. Löhner, v. Löhr, Lösche, A. Löwe, K. Loewe, Loewenberg, Löwenthal, J. Löwy, *M. Löwy, S. Löwy, W. Löwy, Lohwag, Loos, A. Lorenz, J. Lorenz, Losert, Lothar, v. Ludasky, Ludwig, F. Lukas, F. Lukas, Lukes, v. Maasburg, Mach, Machatz, Mader, v. Maderny, Madjera, Mager, Mahler, Maiß, Makas, Malkan, Mandel, A. Mandl, M. Mandl, Mantuani, v. Manussi, March, Marschner, Martinez, E. Marx, F. Marx, Masaibet, Mataja, *Mataja, Matz, Matzenauer, Maurer, H. Mauthner, A. Mayer, E. Mayer, M. Mayer, Mayer v. d. Wyde, Hans Mayerhofer, Herm. Mayerhofer, R. Mayr, Mazakarini, Meckler, *Meißner, J. Meißner, Meixner, Metker, Melbourn, v. Melingo, Mendl, A. Menger, C. Menger, Menfi v. Klarbach, Menzel, Meringer, K. Meringer, Merta, Merwart, Messer, Messing, Mestan, Meurer, G. Meyer, R. Meyer, Meyer-Lübke, *C. Migerka, *H. Migerka, Minor, *Mirani, Misera, Mittelmann, Möchel, Mörth, Mojsisovics, Molden, *Morgan, Morgan, Morgenstern, Mosbrugger, Moser, Mosetig von Moorhof, Mozny, M. Much, R. Much, R. Mühlbacher, D. Müller, G. Müller, Heinr. Müller, H. F. Müller, J. Müller, R. Müller, Müller-Guttenbrunn, Müllner, B. Münz, B. Münz, J. Münz, S. Münz, Munk, *Murau, Murko, Mussafia, Muzik, Naaff, Nader, Nagl, *Nagl, *Najmajer, Nascher, Natscheradetz, Nebehay, Necker, Netoliczka, Neuda, A. Neumann, W. Neumann, W. A. Neumann, Neurath, Newald, Neworal, Niedt, *Noël, Noltsch, *Noltsch, Norden, Obermann, Obermayer, *Obermayer, *Oberndorff, Obersteiner, Oelzelt v. Newin, Ofner, Olden, Oppenheim, Osler, Pach, R. Pacher, Pajt, A. Panesch, Panholzer, A. Pappenheim, G. Pappenheim, K. J. Pappenheim, Pardon, Paschkis, F. Patzelt, Pauer, Paulitschke, Pawel, Pawikovski, Peitl, *F. v. Pelzeln, Penck, Penka, Penn, Pennerstorfer, E. Perl, Pernerstorfer, Pernter, v. Peschka, H. Petermann, R. Petermann, Petkovset, Petterich, Petting, Peuker, Pfaff, Pfeiffer, Pfleger, Philipp Prinz v. Sachsen-Coburg u. Gotha, Philipp, Philippowich v. Philippsberg, Pianta, Dal Piaz, Pilcz, *Pinelli, A. Pisko, J. Pisko, Pisling, Piwonka, Pitzigbelli, Plöhn, Pölzl, Pöschko, Poestion, Pötzl, Pohl, L. Pohl, A. Pohler, Pohlidal, Politzer, *Pollak, Pollatschek, Pollitzer, Pommer, *Pongracz, *Poppée, J. Popper, R. Popper, R. Potier des Echelles, Povinelli, v. Poyssl-Loisling, A. F. Prager, E. Prager, J. Prager, *Prager, v. Premerstein, v. Preuschl, Pribram, C. Prock, E. Prock, Pröll, Prosch, *Proschko, Pfenner, Ptak, Puchstein, Purschke, Puschmann, Raab, Rabenlechner, Rabl, v. Radler, Raffay, Ramberg, Rappaport, Rappold, Rausch, Rechert, J. Reblich, O. Reblich, Regen, Reich, Reimann, Reinhardt, G. Reinhold, Reinisch, Reisch, Reischl, Reitler, Reitzer, Ressel, v. Reuß, Reyer, Reymond, F. Richter, H. M. Richter, *H. Richter, Rick, Ricker, Riepenhausen, Rietsch, Rigl, Ring, Rittner, Rönnö, Rogenhofer, Roncourt, A. Rosen,

Rosenbaum, Rosenbaum-Reinsberg, Rosenfeld, Rosner, Rothe, *Rothenthal, Rousseau, Ruhsam, Rumpf, Sadger, Sadil,*v. Sainte-George, Salinger, Saubermann, Scapinelli, Schäfer, A. Schäffer, E. Schäffer, Schandera, Scharf, Scheimpflug, Scheindler, Scheiner, Schenk, Schenkl, Scherer, Scheu, Ad. Schiel, Arth. Schiel, Schier, E. Schiff, J. Schiff, *Schiffer, Schiffner, F. Schit, E. Schiller, R. Schiller, F. M. Schindler, R. Schindler, *Schinnerer, Schipper, Schlechta-Wssehrdsky, Schlenther, Schleisak, M. Schlesinger, S. Schlesinger, Schlesinger, Schlintert, von Schlosser, A. Schmal, J. Schmal, *Schmid, Frdr. Schmid, J. Schmid, J. Schmidt, Schmoll, *Schnabl, Schneegans, Schneider, *Schneider-Arno, Schnerich, Schnitzer, A. Schnitzler, Schönach, Schönerer, F. v. Schönthan, P. v. Schönthan, Schönwetter, Schöpfleuthner, Schoeppl, Schram, Schrank, K. Schrauf, A. Schreiber, J. M. Schreiber, Schriefer, Schröer, Schroft, v. Schrutka-Rechtenstamm, Schuch, Schütz, Schuldes, Schuler v. Libloy, v. Schullern, Schultheiß, *Schurz, Schuster, Schwantje, Aler. Schwartz, Ant. Schwartz, J. Schwarz, G. Schwarzkopf, M. Schwarzkopf, Schweiger-Lerchenfeld, Schweitzer, H. Schwer, Schwippel, Scolik, Seberiny, Sedlaczek, Seblak, Sedlmayr, Seefeld, Seegen, Seelig, E. Seibel, J. Seibel, Seidler, Seis, Sellin, Selzer, A. Siebenlist, J. Siebenlist, Siegel, Sieger, Silberer, Silberstein, Simon, Simony, F. Singer, J. Singer, W. Singer, S. Strein, St. Strein, Smolle, Sommert, Sonnenschein, Sontag, Spatz, Specht, Speidel, Sperling, Spiegl, Spieser, L. Spitzer, R. Spitzer, Spitzner, Starzengruber, Starzer, Staub, Staubach, Staudigl, Stauf v. d. March, Stauracz, *Stein, M. Stein, E. Steinbach, G. Steinbach, Steinberg, Steinebach, Steiner, Ad. Steiner, A. Steinhauser, R. Steinhauser, Steininger, Stejskal, Stellwag v. Carion, Bernh. Stern, Fel. Stern, Frdr. Stern, J. Stern, M. Stern, W. Stern, Sternberg, v. Sterneck, Sternischa, Stiassny, Stich, Stieber, J. Stiglitz, Stöber, Stoeßl, Stoffella d' alta Rupe, *Stoffella d' alta Rupe, Stooß, Stowasser, Strach, F. Sträßle, Sträußler, *Sträußler-Kohn, J. Strauß, R. Strauß, Strecha, Strobl, Suchanek, Süß, Sueti, Susan, Sutnar, H. Swoboda, P. Swoboda, Szeps, Tandler, Tauschinski, Taussig, v. Tautphoeus, Teirich, Telmann, Teuber, v. Thaler, *v. Thaler, *D. Thenen, *J. Thenen, Thetter, *Theumann, Toldt, Tomaschek, Tomberger, Torresani v. Lanzenfeld, Toula, A. Trabert, W. Trabert, J. Trebitsch, Tresz, Trenschiner, Treulich, Triesch, *C. Truxa, H. M. Truxa, *Tschapeck, Tschermak, Uhl, Uhlirz,

Ullmann, *Ullmann, Ulmann, *Ulrik, Umlauft, F. Unger, J. Unger, Urban, W. Urban, Urbanitzky, Valenta, Vancsa, Vergani, Verkovics-Villámsoy, v. Vincenti, Heinr. Vogel, Vogt, Volkmer, F. Wähner, Th. Wähner, Wahlberg, *Wahlheim, Wahrmund, *Wahrmund, Waldberg, Waldstein, Walker, Wall, Wallaschek, Wallenstein, Waltenhofen zu Eglofsheimb, Wantel, Wanjek, v. Wartenegg, *Wasserburger, Wechsel, A. Weigl, F. Weigl, L. Weilen, Weill, Weimar, Weinberg, Weinelt, Weinzierl, Weis, Weiser, Weishut, Weisl, A. Weiß, E. Weiß, K. Weiß, K. Weiß jun., *v. Weißenthurn, Weißl, Weißmann, Welisch, Welkel, Weltner, Wenden, Wengraf, *Werchota, Werthner, Wesselsky, Wessely, Wettendorfer, v. Wetzer, Wickhoff, Wiedenhofer, Wiesner, Wildner, Wilheim, J. Wilhelm, K. Wilhelm, P. Wilhelm, R. Wilhelm, Willfort, J. Wimmer, F. Winkler, J. Winkler, G. Winter, J. Winter, K. Winter, Winterberg, Wintermann, J. Winternitz, L. Winternitz, W. Winternitz, *Wirth, Wirth, v. Wissiak, Witlaczil, Wittekindshöfer, Wittmann, Witz, Wlassak, Woczeczek, Wöber, Wokich, K. H. Wolf, F. Wolff, R. Wolf, *Wolf-Cyrian, K. Wolff, Wolfsgruber, Woller, Wotke, Wrany, Würzner, Wurzbach v. Tannenberg, Wurzbach jr., Zach, Zallinger, von Zdekauer, Zeh, Zehden, Zeidler, v. Zeißberg, Zenker, E. Ziegler, J. Ziegler, J. Ziegler, *Zimmermann, P. v. Zimmermann, Zipser, Zlatnik, Zschokke, E. Zweig, St. Zweig, Zweybrück. **W.-Baden**: Goethe, Klein, Reitler, Rollett, Urwalek. **W.-Klosterneuburg**: Drexler, v. Grassauer, Jantsch, Piffl, *Schwarz-Norberg. **W.-Mödling**: Freudenberg, Fruwirth, von Gohren, Haberl, Heiderich, *Hillardt, Kerstan, Macasy, Schalk, v. Scheidlein, Thiél. **W.-St. Pölten**: Dobner v. Dobenau, A. Erdinger, C. Erdinger, Ernst, Fahrngruber, K. im Muckenschnabel, Scheicher. **W.-Purkersdorf**: *Barber.

Wiener-Neustadt: Ambros, Hofer, Riehl, Urban.

Wiesbaden: Adam, Ammann, *v. Arens-Braunrasch, Bäumlein, *v. Becker, Bierbaum, Bistram, Borggreve, *Borggreve, *Bracke, Bröcking, Canstatt, Clobes, Conrady, Damm, Deutschinger, Dietz, Dorn, Eiselen, *Engel, Fischbach, Fischer, *Flach, A. Fleischer, R. Fleischer, Franke, *Francke-Schievelbein, Freihofer, R. H. Fresenius, W. Fresenius, Gallus, Gesky, Glücklich, *Göllner, Grothe, Grünhut, Hannemann, *Harder, Henrich, Himly, Hintz, *Hirschberg, *Hoch, Jakoby, Jaeger, Keller, Kraatz, Kühn, Kühns, Kurz, Lahm, Lauff, *v. Maderny, Meinardus, Mensch, Müller, Müller, Ompteda, Oswald, Pa-

genstecher, Passarge, Pohts-Wegner, Rath, Rauch, Raupp, Rehbaum, Roßmann, Roth, Schlesinger, *Schmidt, Schnegelberger, *Schneider, Schroeter, Schütte, Schulte v. Brühl, Silberstein, Spielmann, Stelter, Trog, Ueberhorst, Webemer, Welzhofer, Werner, v. Wilm, Wißmann, *Woas, Woas, Zedler.

Wismar: Boehm, Crull, Edler, Glöde, Raatz, Raspe, Roese.

Worms: Baas, Nover, Ruppel, Schaper, Soldan, Wiener.

Würzburg: Bäuerlein, Baier, Baldi, Barnickel, *Bombard, Braun, Brenner, Burckhard, Burger, Chroust, Dauthenden, Dittmann, Dyroff, *Edel, Fick, Fischer, Förster, Freys, Göpfert, *Gordon, Grasberger, *v. Groß v. Trockau, Hantzsch, Hardy, Henner, Hettner, Hümmer, Jolly, Kennerknecht, Kerler, Kihn, Kirchner, v. Köllicker, Külpe, Kunkel, *Lengauer, Lengauer, Löll, Lutz, Memminger, Merkle, Meurer, Modlmayr, Müller, Nirschl, Oetker, Piloty, Reisert, Rieger, Ritter, Röntgen, Ruckert, G. Schanz, M. Schanz, Schell, Scherer, G. Schmitt, P. Schmitt, Schollmeyer, Scholz, Schuler, Seiwert, Selling, Sittl, Stölzle, Treppner, Ullrich, Unger, Weber, Wernigk, Wislicenus, Woerl.

Zittau i. S.: Burkhardt, Hönncher, Kamecke, Korschelt, Lahn, *Louran, Matthias, Matthiessen, Neumann, Prömber, Seitzinger, Wilisch, Zwintscher.

Zürich: Abeljanz, Baumgartner, Bernet, Betz, Blümner, v. Bodmann, Bösch, Boos-Jegher, *Boos-Jegher, Cohn, *Dodel, Dodel, Döbeli, E. Egli, J. J. Egli, Eichhorst, Fick, *Frapan, Frei, Frey, Furrer, Gachnang, Goldstein, Haggenmacher, Heim, Henckell, Hirschfeldt, Hitzig, Hoffmann-Krayer, *Holzmann-Forrer, Hurwitz, Kaegi, Kesselring, Kollbrunner, Kraft, Krönlein, Lorenz, Maier, Marti, K. Meyer, Mösch, Münsterberg, Oechsli, Pfenninger, Rahn, Ritter, Rohrer, Rudio, H. Rüegg, R. Rüegg, Saitschick, Schinz, Schmiedel, Schneider, Schnorf, v. Schultheß-Rechberg, Schurter, Schweizer, Seidel, Senn-Holdinghausen, *Spyri, Stadler, Steiner, A. Stern, Suchanek, Ulrich, Vetter, Vogt, Walz, Wedekind, Werner, Wettstein, Wirz, Wrubel. **Z.-Enge:** Erb, *Erb-Wiget, Heer, Opitz. **Z.-Fluntern:** Denzler, Gaule, Landoldt, Nyssel. **Z.-Hottingen:** Christ, Frey, Hieblin, E. Lunge, G. Lunge, Platter, Seitz. **Z.-Oberstraß:** Marquardt, Sanftleben, Westermann. **Z.-Riesbach:** Forel, Meyer v. Knonau, Schwann, Stichler. **Z.-Unterstraß:** Bündgens, Wundsam.

Zwickau: Clemen, Deutschbein, Gerth, Heubner, Kellner, Lorenz, Mothes, Rühle, Schilling, Simon, Spindler, Stötzner, *Vollhardt-Wittich.

Inhalt.

	Seite
Vorwort	5
Erste Abteilung.	
I. **Litterarische Rechtsverhältnisse**	9
Gesetze und Konventionen	9
Deutschland — Sachverständigenvereine — Oesterreich — Schweiz	9
II. **Litterarische Vereine und Stiftungen**	11
Allgemeine	11
Lokale Vereinigungen	25
III. **Litterarische Chronik**	37
Nekrologie	37
Auszeichnungen, Ernennungen, Jubiläen u. dergl.	44
Zweite Abteilung.	
I. **Lexikon deutscher Schriftsteller und Schriftstellerinnen**	1
Nachtrag dazu	1585
II. **Deutsche Verleger**	1589
III. **Zeitschriften und Zeitungen**	1617
Deutsche Zeitungskorrespondenzen	1640
IV. **Die deutschen Theater und ihre Vorstände**	1645
V. **Technische Anstalten und Verwandtes**	1651
VI. **Agenturen**	1653
VII. **Städteschau**	1657
VIII. **Inserate**	1701

GREINER & COMP.

(Inhaber HUGO WOLFF.)

Litterarisches Institut

BERLIN W., Potsdamerstr. 39.

Herausgeber der „Feuilleton-Zeitung".

(Für Redaktionen als Manuskript gedruckt.)

Die Feuilleton-Zeitung

steht im XIII. Jahrgang,

erscheint wöchentlich 800—1000 Zeilen stark und bringt ausschliesslich **noch nicht veröffentlichte** Beiträge.

Ueber 200 der namhaftesten Autoren zählen wir zu den ständigen Mitarbeitern unseres Organs, das sich bei den bedeutendsten Zeitungs-Redaktionen der grössten Beliebtheit erfreut. Die **Feuilleton-Zeitung** bringt nur gut verwendbares, namentlich **aktuelles** Material, hauptstädt. Briefe, Novellen, Skizzen und Humoresken, also Beiträge, welche sich für Tageszeitungen jeder Richtung ganz vorzüglich eignen.

Feuilleton-Romane.

Das Institut steht mit den vornehmsten deutschen Zeitungen und Zeitschriften in Deutschland, Oesterreich-Ungarn, Schweiz, Russland und Amerika im regsten Geschäftsverkehr und erwirbt hervorragende belletristische Arbeiten gegen Barzahlung.

Zum gemeinschaftlichen Abdruck verwendete das Institut unter anderen folgende Romane:

Friedrich Spielhagen, Noblesse oblige.
Adolf Wilbrandt, Adams Söhne.
Alex. Baron v. Roberts, Revanche!
Alex. Baron v. Roberts, Preisgekrönt.
Rudolf v. Gottschall, Die Tochter Rübezahls.
Hans Hopfen, Der Genius und sein Erbe.
Wilhelm Jensen, Die Kinder vom Oedacker.
Adolf Glaser, Ein Seelenfreund.
Balduin Möllhausen, Der alte Corpsbursche.
Ernst v. Wolzogen, Die Kinder der Excellenz.
Fedor v. Zobeltitz, Ironie des Schicksals.
Robert Misch, Die holländische Erbschaft.
Mordtmann, Der Untergang der Hibernia.
„ Max Ingram.
„ Der Schlangenring.
„ Kronjuwelen.
„ Sneewittchen.
F. von Kapff-Essenther, Mitgiftjäger.
T. Szafranski, Die Niobiden.
August Niemann, Hochgebirge und Ocean.
H. V. Schumacher, Der Herr im Hause.
Claus Zehren, Sein Genius.
Gordon-Spielhagen, Daphne.
Rudolf Elcho, Weltflüchtig.
Gregor Samarow, Der Zigeuner.
„ Auf der Neige des Jahrhunderts.
Reinh. Ortmann, Gestohlenes Glück.
„ Theaterblut.
B. Riedel-Ahrens, Verlorenes Paradies.
Hedda v. Schmid, Hans Jürgen.
„ Geistiger Tod.
B. Corony, Das graue Haus.
E. v. Wald-Zedtwitz, Der Lüge Saat.
Gerhard von Amyntor, Bauernblut.
L. Haidheim, Der Heddinshof.
„ „ Harte Schule.
„ „ Aus eigner Kraft.
O. Elster, Zwei Welten.
F. Klinck-Lütetsburg, Familie Loschweiler.

Wir empfehlen Romane und Novellen jeden Umfangs für Zeitungen zum **Erstabdruck,** sowie zum **Wiederabdruck.**

Auswahlsendungen stehen auf Wunsch zur Verfügung franko gegen franko.

RICHARD TAENDLER

Litterarisches Bureau ✻ Verlags-Buchhandlung

Berlin W 10, Friedrich-Wilhelmstr. 12.

= Feuilleton-Correspondenz. =

Meine im 12. Jahrgang erscheinende, an Reichhaltigkeit unübertroffene **Feuilleton-Correspondenz** bietet jährlich in ca. **60000 Druckzeilen:**

4 Romane à 4500 – 6500 Druckzeilen; 8—10 Novellen à 800—2500 Druckzeilen; ca. 100 für eine Zeitungs-Nummer berechnete Novelletten, Humoresken, actuelle Plaudereien etc.

= nur beliebtester Autoren. =

Ausserordentlich günstige Bezugsbedingungen.

Auswahl-Sendungen von Romanen, Novellen etc. zum Erst- u. Wieder-Abdruck stehen jederzeit zur Verfügung!

In meinem Besitz befinden sich Romane von: Anton v. Perfall. — Arthur Zapp. — H. Palmé-Paysen. — Adolf Streckfuss. — H. v. Schreibershofen. — Conan Doyle. — B. Riedel-Ahrens. — B. Corony. — Albin Römer. — Robert Misch. — Hans Wachenhusen. — E. Vely. — U. v. A.

Für meine ausgedehnten festen Verbindungen mit den meisten deutschen Zeitungen und Zeitschriften des In- und Auslandes kaufe ich stets **gegen Barzahlung** für den Zeitungs-Abdruck geeignete

Romane, Novellen, Erzählungen, Humoresken

in jeder Art und Umfang als **Verlagseigentum.**

Allen Einsendungen bitte das Rückporto beizufügen.

Besondere Richtung des **Buchverlages:** Belletristik.

DIE
VERLAGSBUCHHANDLUNG
UND BUCHDRUCKEREI
VON JULIUS ABEL IN GREIFSWALD
ist zum Verlage von Werken aus dem Gebiete der
Geschichte, Jurisprudenz und Medizin
geneigt und sichert coulante Bedingungen zu.
Zum geschmackvollen sauberen und billigen
DRUCK VON WERKEN
hält sich obige Firma bestens empfohlen.

CLICHÉS in
Autotypie,
Zinkographie,
Chromotypie
liefern
WEINWURM u. HAFNER
STUTTGART.

Dr. W. Kämpf's
Bibliographisches Bureau,
Berlin S., Oranienstr. 72.
Zusammenstellung der Litteratur zu jeder wissenschaftlichen Frage.
Bibliographien. — Nachforschung nach selten gewordenen Werken. — Excerpte.
Correcte Uebersetzung fremdsprachlicher Artikel.

Kölnische Volkszeitung

und Handelsblatt.

Grösste und reichhaltigste katholische Zeitung Deutschlands.

Täglich 3—4 Ausgaben.

40. Jahrgang.

Tägliches **Original-Feuilleton** (Romane und Novellen).

Besondere feuilletonistische Abteilung **Welt und Wissen.**

Wöchentlich **4 eigene Unterhaltungs-Beilagen.**

Angebote von Romanen und grössern Novellen,

soweit deren Inhalt das sittliche und religiöse Gefühl, namentlich kath. Leser, nicht verletzt, **unter Honorar-Forderung** stets erwünscht; für die **Sonntags-Beilage** besonders

Novelletten, Skizzen und gute Humoresken

von 200 bis 400 Druckzeilen zu 17 Silben. Sowohl Originale, als Abdrucke aus Blättern östlich der Elbe.

Auf Wunsch wird die Kölnische Volkszeitung 14 Tage lang **unentgeltlich** und **portofrei** übersandt.

Verleger: **J. P. Bachem** in **Köln.**

Druck von Werken und Zeitschriften
liefern wir **gut und billig.**
Auch den
buchhändlerischen Vertrieb
übernehmen wir zu wohlfeilen Bedingungen, welche wir den jedesmaligen Umständen anpassen. Jede gewünschte Auskunft erteilen wir gern und kostenfrei.
Druckerei der Märkischen Zeitung
(Heinrich Mordhel)
in Neu-Ruppin (Brandenburg).

Proben
zu verlangen von
Papier Siegismund
Niederlagen in:
Leipzig Berlin SW.
Stephanstr. 16. Beuthstr. 4.
Fabrik-Papierlager
Berth. Siegismund.

Th. Knaur, Leipzig,
Verlagsanstalt und Grossbuchbinderei
übernimmt die **Herstellung ganzer Auflagen von Druckwerken** aller Art bis zum fertigen Einband, sowie die Herstellung von **Katalogen, Preisverzeichnissen u. s. w.** für die Grossindustrie.
Preisberechnungen und Muster gern zu Diensten.

Nächte.

Gassen- und Giebelgeschichten.
Bilder aus Zeit und Zukunft

Preis: broch. Mk. 4.—, geb. Mk. 5.50.

Hamburgischer Correspondent: Man kann diese Nächte in beliebiger Reihenfolge genießen, von Anfang, vom Ende und aus der Mitte heraus, genau wie weiland „Rembrandt als Erzieher". Und wer das Buch zu seinem Vergnügen lesen will, dem empfehlen wir sehr, dies nicht auf die gewöhnliche Art zu thun. Es ist keins von denen, die man ohne Schaden zu nehmen, in einem Zuge durchrasen kann. . . . . Man erhält den starken Eindruck, daß der Autor innerlich Selbsterlebtes giebt. Sein Buch ist ein Bekenntnis und verdient als warnendes Zeichen der Zeit beachtet zu werden.

Deutsche Zeitschwingen: In diesem Werke tritt uns eine ausgesprochen reine Persönlichkeit entgegen, ein begeisterter Mitarbeiter an der Wiedergeburt der Menschheit . . . . Teils in abgerundeten Novellen, teils in seelisch tief ergreifender Lyrik giebt er uns wunderbar plastische Eindrücke in das ringende Menschenherz, welches unbewußt der Vollendung, der Vergöttlichung zustrebt . . . . Für Freunde der Metaphysik ist Geuckes Werk eine wahre Fundgrube. Aber auch die Liebhaber echter Poesie werden nicht zu kurz kommen. Das „lyrische Zwischenspiel" enthält geradezu Perlen der Dichtkunst, welche nie verloren gehen werden. Den Höhepunkt erreicht der Dichter wohl in dem letzten Abschnitt, dem „Buch der Sterne". . . . . Wer sich mit trocken-philosophischen Problemen nicht beschäftigen mag, der sollte mit Hilfe dieses poetischen Wegweisers versuchen, in die glückbringenden Tiefen einer abgeklärten Weltanschauung einzudringen.

Dresdner Neueste Nachrichten: Ein tiefsinniges Buch. Es ist kein Geist durchschnittlicher Tagesschriftstellerei, welcher daraus entgegenweht. Ein warm empfindendes Dichtergemüt, welches uns sein Herzblut darbietet, wandelt in diesen „Gassen- und Giebelgeschichten" vor uns auf den Bahnen des Zweifels und des heißen Ringens nach Gotteserkenntnis und der Lösung der urewigen letzten Rätsel des Menschen- und Welten-Daseins. Wie den Denker und Dichter Dante im „Inferno" der Geist Virgils und im „Paradiese" der Beatrices führt, so geleiten den Autor der „Nächte" auf seinen Traumfahrten die Gestalten der Not, des Grams, der Sehnsucht, der Liebe, des Ruhmes, des Schicksales und des Todes. . . . . Jedenfalls wird niemand das interessante Werk ohne fruchtbringende Anregungen zu ernstem Nachdenken aus der Hand legen.

Illustrirte Zeitung: Ein eigenartiges Buch. Der unter den Neuern als gefeierter Dichter vielgenannte Kurt Geucke versucht darin auf Grund seiner philosophischen Weltanschauung die großen menschlichen und gesellschaftlichen Probleme künstlerisch zu behandeln . . . . Das Buch wird für denkende Leser eine Quelle hohen Genusses sein.

Die Grenzboten: Ein eigentümliches, inhaltreiches, ernstes Buch . . . . Ernstgerichtete Leser werden vieles finden, was sie anspricht.

Nord und Süd: Ein interessantes, eigenartiges Buch . . . . Der letzte Teil „Buch der Sterne" wird gewiß bei vielen Lesern Widerspruch hervorrufen, aber auch die Widersacher werden an dem Inhalt lebhaftes Interesse nehmen.

Die Gegenwart: . . . . Ueber diesen Alltagsgeschichten . . . . liegt der Ernst unserer zerrissenen, fragenvollen Jahrhundertwende. . . . . Freilich will dieses Werk, das kein Dutzend- und Alltagsbuch ist, nur in seltenen Abstägen genossen sein, in guter Stunde und geweihter Stimmung. Dann wird es wie ein sanfter Freund, wie eine ideale künftige Geliebte, wie ein himmlisches Echo unserer eigenen Herztöne wirken, ein Labsal und Heilmittel zugleich . . . .

Neuer Görlitzer Anzeiger: Der Verfasser verrät ein eigenes Geschick zu lebenswahrer, wahrhaft plastischer Gestaltung . . . . Die Zeit- und Zukunftsbilder regen zum Nachdenken an und zeigen, wohin Irrlehren ein Volk führen können. . . .

Berliner Börsen-Zeitung: „Ein ergreifendes Buch, das ein Poet geschrieben."

Figaro und **Wiener Luft:** „Geuckes Streben ist, uns in der Tiefe der Seele zu fassen, und je weiter wir in der Lektüre fortfahren, desto fesselnder erscheint das Werk.

Deutsches Dichterheim (Wien): Einer unserer Preisgekrönten, Kurt Ehrenfried Geucke, sendet uns ein neues Buch zu, dem man gewissermaßen schon von außen anerkennt, daß es viel Fesselndes, Spannendes, Neues bietet und von allen, die mit den Strömungen der jüngsten Litteratur in Fühlung bleiben wollen, begierig aufgegriffen und mit nachhaltiger Teilnahme „verschlungen" werden wird . . . . Ueber sein in unserem letzten poetischen Wettbewerb mit einem Preis von 150 Mark ausgezeichnetes „Kummerschiffleln" äußert sich einer der scharfsichtigsten Kunstrichter der Gegenwart, M. G. Conrad, es verrate „starke Empfindung, innigen Ton, beste deutsche Volksliedart".

Dr. **Leonh. Tier** im **Dresdner Anzeiger:** Ein Werk, das nicht weniger darstellt als eine Art Lebensprogramm u. philosophisches Selbstbekenntnis des mit den Thatsachen des Lebens ringenden Verfassers.

Rundschau für Bücherfreunde: Ergreifende, erschütternde Bilder werden uns vorgeführt; begleitet von einer erhabenen Gedankenlyrik in Prosa, die am Schluß des Buches zu wunderbaren Visionen ausmächst . . . . Auf dem Wege dahin bietet uns der Dichter unendlich viel Schönes. Wenn er noch jung ist, haben wir noch viel Herrliches von ihm zu erwarten.

von

Kurt Geucke.

258 Seiten gr. 8° mit 134 Vignetten von Fidus u. F. Hauser.

M. G. Conrad in der **Gesellschaft:** .... Das Buch ist ein bunter Bildersaal mit viel künstlichen Düften und Musik aus mystischen Abgründen und heimlichen Winkeln .... Wer sucht, wird allerlei Lohnendes finden: zierliche Ausschnitte inniger Poesie, tiefe Seelenblicke voll keuscher Schönheit, mondscheinhelle Visionen, melancholisch-tiefsinnige Naturlaute. Für langsame, andächtige Leser ist das Buch eine dankbar begrüßte Weihegabe.

Wolfgang Kirchbach: „Ich glaube, daß Ihr Werk .... recht sehr geeignet ist, ein Hausbuch zu werden, zu dem Viele sich wenden sollten .... Als ich gestern durch die Ackerstraße von Berlin pilgerte und in den umliegenden Straßenvierteln mancherlei Studien machte, verließ mich der Gedanke an Ihre Dichtungen keinen Augenblick; ich sah, wie einfach, wahr und ungekünstelt Ihre tiefe menschliche Mitempfindung sich den Zuständen gegenüberstellt. Rein künstlerisch möchte ich Ihrer Lyrik übrigens den Vorzug geben. Balladen und Lieder wie das „Sterbelied" mit seiner mächtigen Plastik und seiner tiefempfundenen Kontrastwirkung rechne ich zum Schönsten in Ihrem Buch. Glücklich treffen Sie den Ton des Volksliedes und des volkstümlichen Empfindens zugleich. Besonders ergreifend finde ich Einiges im „Lyrischen Zwischenspiel", wie z. B. „Es ging ein Duft durch die Frühlingsnacht" und die einzigartige „Wanderfahrt". Hier ist der volle, unbefangene Hauch der unmittelbaren Rhythmik des Leidenschaftsgefühls und der innig damit verwebten Naturstimmung. Dichtungen aber wie „Haidekinder", „Zu Heilbronn an dem Wasser", „Sehnsucht", „Zauber im Brunnen" halte ich für Lieder, die durch unmittelbaren Zauber der ganzen Sprachbewegung und lyrischen Anschauungsfolge neben dem Besten in deutscher Liederdichtung stehen dürfen."

Prof. Dr. **Alfred Biese** im **Deutschen Wochenblatt:** Es ist ein nicht gewöhnliches, ein wundersames Buch, das mit seiner tiefen Empfindung, mit seinem Idealismus, der dem Tode allen Schrecken nimmt, mit seiner bald phantasiereichen, bald phantastisch-mystischen Auffassung der Dinge, mit seinem Symbolismus, der die abstrakten Wesenheiten in wirkliche, redende, handelnde umwandelt, und mit seiner schwungvollen Sprache eines tiefen Eindrucks vielfach nicht entraten dürfte ....

Otto v. Leixner in der **Deutschen Romanzeitung:** Der junge Dichter, Kurt Geucke, ist ein Mensch, erfüllt von ehrlichstem Wahrheitsstreben. So steht er da als Vertreter eines Teils der heutigen Jugend, die nicht mehr dem geistermordenden Materialismus huldigt, sondern wieder den „Anschluß an das Metaphysische" sucht .... Ich empfehle unseren Lesern das Werk.

Detlev von Liliencron: „Ihre wundervollen Nächte .... ein Buch, das mit ganzer Seele und mit großer Innigkeit in sich aufgenommen werden muß."

Bodo Wildberg (Deutsche Wacht): .... Die „Nächte" sind ein Buch, das man nicht nur einmal flüchtig durchlesen, sondern des Oefteren zur Hand nehmen möchte und sollte ....

Arthur Goldschmidt im **Deutschen Dichterheim:** „In den „Nächten" hat Kurt Geucke ein an Anregungen und Schönheiten reiches Werk geschaffen, das in seinen — in der Lyrik erreichten — Höhepunkten zu großer, vollendeter Kunst führt. Das Buch steht unter dem Zeichen der Glaubensrenaissance, die sich, ein kaum für möglich gehaltenes Wunder, am Ende des materialistischen Jahrhunderts in vielen edlen Geistern vollzogen hat. Das ewige, nicht zu erstickende, metaphysische Bedürfnis des Menschengemütes flammt wieder mit Elementargewalt auf. Geucke fährt mit vollen Segeln auf dem Ozean der Metaphysik dahin, aus dem so holde, berückende Sirenenstimmen ertönen. Sein Herz, seine Sehnsucht macht den Dichter zum Philosophen, führt ihn zur metaphysischen Lösung des unlösbar tragischen Weltproblems .... Das Gemütreiche, Weiche des Dichters wird zu seiner wertvollsten Gabe in der Lyrik, wo das Größte rein dem Genie des Herzens entquillt. Die unsterbliche Seele, die er in seiner Philosophie postuliert, offenbart sich in seiner seelenvollen Lyrik von selbst! ... Am schönsten aber sind, für mein persönliches Gefühl, die schlichten, ganz irdischen Gedichte, die das nie ausgesungene Lied vom Leben, insbesondere vom Besten des Lebens, der wahrhaft „höchsten Sittlichkeit", der Liebe, in scheumischen und schwermütigen Weisen erklingen lassen. Das ist die höchste Kunst, die mit den einfachsten Mitteln Wunder der Stimmungserweckung vollbringt und weite, unendliche Ausblicke eröffnet. In den besten seiner Gedichte — und dieser vollkommenen sind nicht wenige — erreicht Geucke dies; seine Sprache ist klangreich und melodiös; sie wirkt zuweilen fast wie eine musikalische Begleitung des Dargestellten."

Leo Berg (Welt am Montag): Ein sehr merkwürdiges Buch .... in seinen Schönheiten und Schwächen das Werk eines hochstrebenden und reich begabten Dichters, für den seine Fehler ein ebenso starkes Zeugnis von Talent und Eigenart sind, als seine Tugenden.

Monatsschrift für Neue Litteratur und Kunst: „Kurt Geucke's Dichtungen atmen stellenweise, wie die Natur selbst, „eine stille Größe" .... Unter den eingestreuten Gedichten befinden sich echte Perlen nicht nur der jüngsten Lyrik, sondern der Weltlitteratur .... Denker und Dichter vereinen sich in der Erscheinung Kurt Geuckes, der im anspruchvollsten Sinne ernst genommen zu werden verdient.

Bühne und Welt

Zeitschrift für Theaterwesen, Litteratur und Kunst.

Herausgeber: **E. u. G. Elsner.** | Chefredakteur: **Heinrich Stümcke.**

Verlag und Druck: Otto Elsner, Berlin S 42.

Erscheint 2mal monatlich. Preis pro Quartal 3 Mk. Einzelheft 50 Pfg. Jedes Heft ist 3—4 Druckbogen gr. 8° stark und reich illustriert. (Kunstbeilagen, Voll- und Textbilder, Facsimile).

„**Bühne und Welt**" wendet sich nicht nur an die Fachleute und Schriftsteller, sondern an das gesamte theaterfreundliche Publikum.

Probehefte, Prospekte gratis direkt vom Verlag S 42.

? Was wir brauchen:

Litterarhistor., dramaturg., krit., theatergesch. Essays und Studien in populärer eleganter Schreibart, Plaudereien,
Humoristisches aus der
Theater- und Musikwelt, Novelletten, Einakter, Skizzen, Anekdoten, Aktuelle Mitteilungen, nur Originalartikel.

? Was wir versprechen:

Schnelle und gewissenhafte Prüfung und Verwertung resp. Rücksendung der Manuskripte. Angemessene Honorierung sofort nach Abdruck.

2 Belegexemplare gratis und franko.

Alle Briefe, Manuskript-, Büchersendungen etc. sind an die

Redaktion von *„Bühne u. Welt", Berlin W. 62*

zu adressieren!

Litterarisches Bureau
des
DeutschenSchriftsteller-Verbandes
J. Harrwitz Nachf. (C. Th. Kehrbach)
Berlin SW, Friedrichstr. 16.

Siehe unter Agenturen!

HERROSÉ & ZIEMSEN
vorm. C. H. SCHULZE & Co.
GRÄFENHAINICHEN, BEZ. HALLE
BUCHDRUCKEREI
SPECIALITÄT: Druck von
Werken, Katalogen, Prospekten
Broschur und Einband
12 Schnellpressen, Doppelfarbmaschine, 125 Arbeiter

Wir haben stets Verwendung für gute
Kurze Novellen — Populär-Wissenschaftliches
— Kulturhistorische Skizzen — Jugend-
Erzählungen. — Humor. Kleinigkeiten etc.
„Oest. Illustrierte Zeitung"
Verlag Jacques Philipp vorm. Philipp & Kramer, Wien.

Für Redactionen! **Billigstes Feuilletonmaterial!**

Oesterreichische
Feuilleton-Correspondenz

für Redactionen.
Siebenter Jahrgang.

Die
„Österr. Feuilleton-Correspondenz"
brachte bisher u. A. Beiträge von:

Marco Brociner (Wien)
Carl Busse (Berlin)
Alfred Capus (Paris)
Vincenz Chiavacci (Wien)
Dr. J. J. David (Wien)
Felix Dörmann (Wien)
Dr. Leo Ebermann (Wien)
Alexander Engel (Wien)
Dr. Alfred Friedmann (Berlin)
Ludwig Ganghofer (München)
Heinrich Glücksmann (Wien)
Balduin Groller (Wien)
Auguste Groner (Wien)
Ferdinand Gross (Wien)
Maurus Jokai (Budapest)
C. Karlweis (Wien)
Thomas Kobor (Budapest)
Karl Kraus (Wien)
Karl Murai (Budapest)
Emil Peschkau (Berlin)
Ferdinand Stieber (Wien)
Prof. Dr. Hans Zwiedineck-Südenhorst (Graz).

Feuilleton-Redacteur
Ferdinand Stieber,
Wien II, Rembrandtstrasse 32.

Erscheint am 1. und 15. eines jeden Monates und enthält in jeder Nummer in ca. 800 Druckzeilen vier bis fünf sorgfältig ausgewählte Feuilletons von bewährten Schriftstellern. Bei Bevorzugung des Erzählungsfeuilletons bringt die Oesterreich. Feuilleton-Correspondenz: Novelletten, Skizzen, Humoresken, Essays, die sich dem Unterhaltungstheile jeder Zeitung gut einfügen, und monatlich einmal einen interessanten Wiener Brief.

Preis pro Quartal (6 Nummern = 30 Feuilletons = ca. 5000 Druckzeilen)

12 fl. = 24 Mark = 30 Francs.

Das Abonnement berechtigt zum Abdruck sämtlicher in der Feuilleton-Correspondenz enthaltenen Aufsätze.

Einzelne Nummern 3 fl. = 6 Mark = 8 Francs.

Einzelne Feuilletons nach Uebereinkommen.

Für Redactionen, an deren Sitz vier das Feuilleton cultivirende Zeitungen erscheinen, verstehen sich alle Preise doppelt.

Einzige in Oesterreich-Ungarn erscheinende Feuilletonzeitung!

Aviso
für die Herren Schriftsteller:
Einsendung geeigneter Arbeiten unter Bekanntgabe der Forderung erwünscht.

Redaction der
Oest. Feuilleton-Correspondenz
für Redactionen
Wien II,
Rembrandtstrasse 32.

Verlagsangebote

von Werken belletristischer, sowie wissenschaftlicher Richtung erbeten. Erledigung derselben umgehendst. Gewissenhafte Verwertung und vornehme Ausstattung zugesichert.

Hermann Eichblatt, Verlagsbuchhandlung.
Berlin W. 57, Katzlerstr. 4.

Druck von Werken und Zeitschriften

Spezialität: **Archäologische Werke,**
wird von uns ***gut*** und ***billig*** geliefert.

Druckerei der **Antiquitäten-Zeitung**
(J. Laut)
Stuttgart, Tübingerstr. 16.

„Die Handschrift".

Anstalt für schriftstellerische Vermittlung.

Wien VII, Lerchenfelderstrasse 15.

Leiter: **Josef Beckmann.**

Wissenschaftlicher und litterarischer Beirat: Prof. Dr. **Thomas Achelis**, Bremen. Dr. **M. Höfler**, K. Hofrat, Tölz bei München. Dr. **Friedrich S. Krauss**, Wien.

Uebernimmt den Vertrieb von Erzeugnissen schöngeistiger und wissenschaftlicher Litteratur, ferner Aufträge für Ausarbeitung litterarischer Arbeiten jeder Art und Uebersetzungen aus allen und in alle modernen Kultursprachen.

Vermittlung litterarischen Rechtsschutzes. Litterarische Arbeitsvermittlung.

Urteil

über den intimen Menschen, Charakter, Geisteskraft etc. etc. **aus** der einzusendenden **Handschrift.**

Näheres kostenlos **P. P. Liebe,** Meister der Psychographologie, **Augsburg. K.**

Muster-Formular für Verlagsverträge,

ausgearbeitet und mit Genehmigung des Geschäftsführenden Ausschusses des Deutschen Schriftsteller-Verbandes, nach Prüfung durch dessen Syndikus, herausgegeben von

Bruno Wolff-Beckh in **Steglitz** bei Berlin.

Preis 1 Mk. **Drittes Tausend.**

(Kommiss.: Eduard Strauch in Leipzig.)

Die lithographische Anstalt

Buch- und Steindruckerei

Stereotypie ✻ Galvanoplastik

Dampfbuchbinderei

von

Karl Rembold & Co.

HEILBRONN a. N.

empfiehlt sich

den Herren **Verlegern** und **Autoren** zur Herstellung von

Druckwerken jeder Art

in gediegener und geschmackvoller Ausführung.

Coulanteste Bedienung. ✻ Erste Referenzen.

Uhren

Nickel von **M. 6–10, Silber** von **M. 12–30 für Herren, Gold** von **20–200 für Damen.** Grosses Lager in **Ketten** in allen Preislagen. **Ringe, Armbänder, Broschen etc.** in allen Qualitäten. **Löffeln in Silber** und in **Alfenid.** Sendungen geg. Nachnahme. Umtausch gestattet.

= Für die Herren Schriftsteller Rabatt. =

Hermann Roestel Nachf. (Inh.: Ph. Ohler)

Uhrmacher und Goldarbeiter.

Cüstrin II.

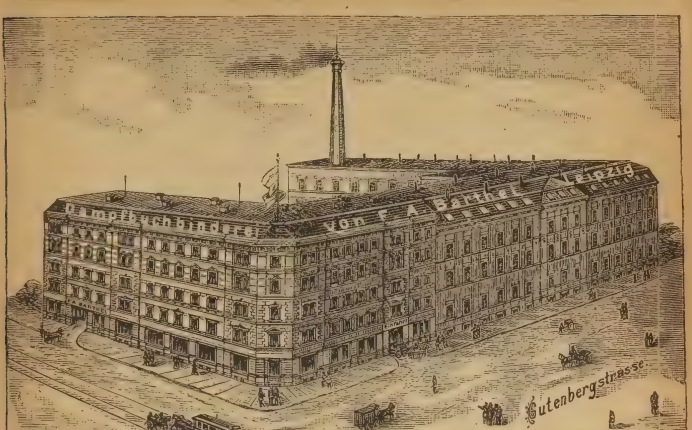

F. A. Barthel, Leipzig.

Buchbinderei mit Dampfbetrieb,

in jeder Beziehung hervorragend leistungsfähig, bietet jederzeit das Neueste und Geschmackvollste in vollendet künstlerischer Ausführung für

Verlags-Buchhandel:

Einbände in jeder denkbaren Ausstattung und in allen Preislagen bis zum hochelegantesten Prachtbande;

Handel und Industrie:

Kataloge, Mappen aller Art, Prägungen auf alle Stoffe, Aushänge-Schilder für Reclamezwecke mit Gold-, Silber- und Farbendruck, hochelegante Musterkarten, alles in vornehm gediegenster und wirkungsvollster Arbeit.

Stets prompteste Lieferung. — Denkbar billigste Preisstellung, weitgehendste Coulanz. Strengste Beachtung aller Wünsche.

Kostenanschläge und Proben bereitwilligst.

Betriebsstörungen unmöglich.

Fred Hood's

Berliner

Correspondenz für Kunst und Technik,

(Feuilleton-Zeitung),

Charlottenburg, Pestalozzistrasse 73,

erscheint 3mal monatl. als Manuskript für Zeitungen und Zeitschriften u. enthält gemeinverständliche Aufsätze über moderne **Kunst, Technik u. Industrie** aus der Feder **hervorragender Fachleute.**

Probenummern nebst Bezugsbedingungen kostenfrei.

Handelsschule Wertheimer,

Prag, Poříč Nr. 25.

Einzige Schule mit wirklich **individuellem Einzelunterricht.** Anerkannt **vorzügliche** Erfolge. Von keiner Nachahmung **erreicht.**

XXV. Schuljahr,

begründet auf 18jähr. **Praxis** im **Geschäfte** und als **beeideter Sachverständiger. Eintritt täglich,** soweit Platz vorhanden, sonst vorherige Einschreibung nötig.

Kostenfreie Stellenversorgung.

Barnängens Schreib- & Copiertinte,

preisgekrönt in Moskau 1872, Kopenhagen 1872, London 1873, Wien 1873, Paris 1878, Moskau 1882, Kopenhagen 1888, Melbourne 1889, Chicago 1893, SanFrancisco 1894, Tennessy 1897. Goldene Medaille in Lübeck 1895. Goldene Medaille in Bruxelles 1897.

Die einzige mit Goldener Medaille in Stockholm 1897 preisgekrönte Tinte.

Hauptniederlage für Deutschland bei **F. Grohmann Nchf., Berlin C**, Klosterstr. 98.

Manuscripte

aller Art, namentlich populärer Richtung, Vereinslitteratur etc. etc. nimmt zur Einsicht an

Fr. Bartholomäus,

Verlagsbuchhandlung in **Erfurt.**

Oscar Brandstetter
LEIPZIG
Buchdruckerei
Rotationsmaschine für veränderliche Formate
Grösste Leistungsfähigkeit bei Massenauflagen
Setzmaschinen
besondere Vorteile f. Stehenlassen d. Satzes bietend.
Stereotypie • Zinkätzung • Lithographie
Steindruckerei • Buchbinderei.
Galvanoplastik.

Oscar Brandstetter

Leipzig

Musikaliendruck-Anstalt

Herstellung von Musikalien jeder Art

durch

Stich, Satz, Autographie.

Proben und Preise

bitte zu verlangen.

SIELER & VOGEL

Papier-Lager

Berlin SW. ✻ LEIPZIG ✻ Hamburg.

Eigene Papierfabrik ✻ Golzern a. d. Mulde, Sachsen.

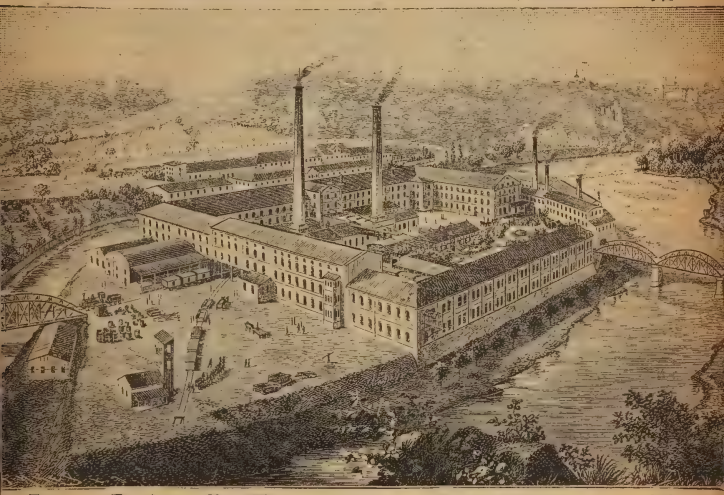

Papiere aller Art
für
Buchhandel u. Druckerei
Werk- und Notendruck,
Bunt-, Licht- u. Kupferdruck,
für Landkarten, Pläne etc.
Kunstdruck - Papiere
und
-Kartons,
Reichhaltiges Sortiment
Farbiger Umschlag-, Prospekt- und Gaufrierter Papiere,
Streifbandpapiere,
Trauerpapiere,
Japanische Serviettenpapiere für Anzeigen etc.

Postpapiere
liniiert u. unliniiert, in reichster Auswahl,
Schreib- u. Konzeptpapiere,
für Schulen und Behörden
für Formulare,
Geschäftsbücher etc.
Zeichenpapiere,
Aktendeckel u. Packpapiere,
Kartons, weiss u. farbig,
Postkarten-Karton,
geschnittene Karten
Seidenpapiere,
Briefumschläge
Kreuzbandpapiere etc.

Dramaturgisches Institut.

Leitung: **Otto Ploecker-Eckardt.**

BERLIN W, Mohrenstrasse 59.

Tel.-Amt I. 4764. ✻ Bureauzeit 9–6 Uhr.

Abt. I: Prüfung, Begutachtung, Bearbeitung und **Uebersetzung** neuer Bühnenwerke unter Mitarbeit hervorragender Fachleute.

Versuchsaufführungen.

Abt. II: Vervielfältigung und **Bühnenvertrieb.** Provision 5—10% der Tantièmen.

Abt. III: Drucklegung und **Buchverlag.** — Verlag der Sammlungen: **„Theater-Bibliothek"** und **„Theater der Gegenwart".** Eigenes Publikationsorgan.

Abt. IV: Musikverlag. — Abt. V: Syndikat.

Prospekte gratis und franko.

Verlagsanstalt Benziger & Co. A.-G. in Einsiedeln (Schweiz)

(Verlag von **„Alte und Neue Welt"**, Kuhn, Kunstgeschichte, **Der Vatikan** und mehrerer illustr. Kalender)

haben jederzeit Verwendung für **gediegene** litterarische, bislang ungedruckte Arbeiten, als da sind:

Romane,

Novellen,

Erzählungen und

Humoresken.

Ferner für **Reisebeschreibungen und aktuelle Artikel über zeitgeschichtliche Ereignisse, Erfindungen, Neuerungen** und **Merkwürdigkeiten.** Grundbedingung: Fesselnde Schreibweise und Vermeidung alles dessen, was **sittlich** und **konfessionell** Anstoss erregen könnte. Auch gute **exotische Abenteuer-Romane,** litterarisch wertvolle **Kriminal-Erzählungen,** und **packende kürzere Novellen** sind willkommen. Prüfung erfolgt bei grösseren Handschriften in der Regel innerhalb 6 Wochen, die Honorierung sofort beim Erwerbe einer jeden Handschrift. Wir bitten um Angabe der Honoraransprüche für ersten Abdruck und für Totalcession und bei grösseren erzählenden Beiträgen um knappe Analyse des Inhaltes.

Verband

Deutscher Journalisten-

und

Schriftstellervereine.

Vorort: Verein „**Berliner Presse**“.

Zentralbüreau

für journalistische

Stellenvermittlung

Berlin W 64, Charlottenstr. 37,

Geschäftsstunden 10—1, 4—5 Uhr.

Unter Leitung und Ueberwachung des Verbandsvorstandes.

Die näheren Bedingungen werden allen Verlegern, Redakteuren und Journalisten auf Verlangen kostenlos zugesandt.

Freie Vereinigung deutscher Schriftstellerinnen.

(gegr. zu **Berlin** 10. April 1896, von **Marie Wernicke**, der Name „**Freie Vereinigung**" seit Mai 1898).

Organ: Internationale Litteraturberichte, Leipzig. Oeffentliche Vorlesungen nicht an Berlin gebunden. Nachweis von Manuskripten.

Vorsitz. u. Geschäftsleiterin: **Marie Wernicke, Berlin N,** Weißenburgerstraße 30.

Die

Lithographische Kunstanstalt

und

Steindruckerei

von

D. Walcher

in **Ulm a. D.**, Württemberg, liefert:

Postkarten mit Ansichten, Plakate, Illustrationen aller Art in ff. **Chromo-** sowie in einfachem **Ton- und Schwarzdruck** unter Zusicherung reeller und billiger Bedienung.

Kaufe **Noveletten, Humoresken, Kriminal-Erzählungen etc., im Umfange von 100—200 Druckzeilen als Verlagseigentum.**

Angebote nur mit Angabe des gewünschten Honorars.

Robert Schneeweiss, Verlagsbuchhandlung u. Litterarisches Institut.

Berlin, W 30, Elssholzstrasse 19.

Technische Zeitungs-Correspondenz,

Goerlitz.

Versand gratis und franko!

Man bittet Probenummern zu verlangen!

Die

Nationale Verlags-Anstalt

früher **G. J. Manz** in **Regensburg,**

eine der ältesten und renommiertesten kath. Verlagshandlungen, empfiehlt sich zu **Uebernahme guter Verlagswerke auf dem Gebiete der kathol. Theol., Ascese, Geschichte, Länder- und Völkerkunde, Philos., Philol., Schulb., Tagesfrage, Kunst, Belletr., Volks- und Jugendschriften.**

Friedrich Fleischer

Verlagsbuchhandlung

Leipzig, Beethovenstr 10.

Sockelgeschoß.

gegründet 1681 in Leipzig von Christoph Fleischer

empfiehlt sich den Herren Autoren zur

Uebernahme von Manuskripten

in eigenen und Kommissionsverlag, besonders auf dem Gebiete der **Theologie, Jurisprudenz, Sozialpolitik, Medizin, Pädagogik** und **Broschüren** unter coulanten Bedingungen.

Im schwäbischen (Ulmer) Dialekt ist von **Robert Kien** erschienen und durch alle Buchhandlungen zu beziehen:

bei **Ludw. Frey's** Hofbuchhandlung in Ulm:

Aelles onteranand, Gedichte.

Preis: broschiert *M* 1.50, gebunden *M* 2.50.

bei **J. Ebner** in Ulm:

Humoristische Einfälle,

kleine Anekdoten, Scherze, Witze u. s. w.

Preis: hübsch kart. *M* 1.—.

Kraut und Rüaba, Gedichte.

Preis: broschiert *M* 1.50; gebunden *M* 2.50.

Paul Grüger's Verlag, Rixdorf-Berlin 80.

empfiehlt sein Neues **Monatsmaterial f. Zeit.** 2. Ausg. vor 1. und 15. erscheinend. Enthält außer act. Neuheiten auch Stoffe zu kirchl., patriot. Fest- u. geschichtlichen Gedenktagen, läng. Novellen, Feuilletons, Humoresken, Leitart., Poesien, Rätsel, Chronik u. s. w. Abonnementsbed. d. d. Verlag, einz. No. 2 pf. = M. 3.— = Francs 4.— prän. Die vorh. Jahrgänge können gleichf. compl. bezogen werden.

Auch empf. u. gutes **Feuilletonmat.** j. Genres u. z. a. Zwecken i. Orig. u. Wiederabdr. gegen mäßiges Honorar. Auswahlsend. z. Vers. (Mat. z. a. Localfestf.) Ankauf von **Manuskripten** aller Art, actuelle Stoffe finden umgehende Erledigung, Princip: bar und klar.

E. Pierson's Verlag

(Inh.: **Richard Lincke**)

in

Dresden und Leipzig.

(Verlags-Redaktion nur in Dresden.)

Verlagsbuchhandlung, Litterarische Agentur, Buch- und Kunstdruckerei.

In meinem Verlage erschienen Werke von:

Conrad Alberti, Gerhardt v. Amyntor, Ludwig Anzengruber, Hans Arnold, Hermann Bahr, Eufemia v. Adlersfeld-Ballestrem, G. v. Beaulieu, Wilhelm Berger, Marie Bernhard, Carl Bleibtreu, Oscar Blumenthal, Bianca Bobertag, Marco Brociner, Heinrich Bulthaupt, Rudolf Bunge, Victor Cherbuliez, Marie Conrad-Ramlo, François Coppée, Max Dauthendey, E. v. Dincklage, Felix Dörmann, Holger Drachmann, Max Dreyer, Alex. Dumas fils, Emmy v. Egidy, A. v. d. Elbe, Alex. Engel, Nat. v. Eschstruth, Gustave Flaubert, Michael Flürscheim, Gustav Frieberger, Karl Gjellerup, Adolf Glaser, Rudolf Golm, Hans Grasberger, Rud. Hch. Greinz, Henri Gréville, Balduin Groller, Julius Grosse, Ola Hansson, Theod. Hertzka, Leo Hildeck, S. Hoechstetter, Arth. Holitscher, Leopold Hörmann, Fel. Hübel, Richard Hugo, Ludwig Jacobowski, Eug. v. Jagow, Maria Janitschek, Wilhelm Jensen, Woldemar Kaden, Fr. v. Kapff-Essenther, Leop. Katscher, Georg Keben, Franz Keim, Wolfgang Kirchbach, P. A. Kirstein, Königsbrun-Schaup, Max Kretzer, Paul Maria Lacroma, Hans Land, Hieronymus Lorm, Rudolf Lothar, Guy de Maupassant, R. Mayreder-Obermayer, Mikado, H. v. Moltke, Gustav Morgenstern, Adam Müller-Guttenbrunn, K. E. Nicolai, August Niemann, Alfr. Nossig, Reinhold Ortmann, A. Frh. v. Overbeck, Emil Peschkau, Rob. Plöhn, W. v. Polenz, Elise Polko, W. Popper, Rudolf Presber, E. v. Pütz, Paul Raché, Heinrich v. Reder, Emil Reich, Moritz v. Reichenbach, Alex. Römer, Otto Roquette, Franz Rosen, Gregor Samarow, Luise Schenk, Arthur Schnitzler, H. Schobert, Paul v. Schönthan, Th. v. Sosnosky, Doris Freiin v. Spättgen, Maurice v. Stern, August Strindberg, Bertha v. Suttner, Maria v. Suttner, A. G. v. Suttner, Jul. Syrutschek, Wolf v. Tainach, Konrad Telmann, Oscar Teuber, Graf Leo Tolstoi, Carl Baron Torresani, Giov. Verga, Carl v. Vincenti, Hans Wachenhusen, Wilh. v. Wartenegg, Gerhard Wauer, Edm. Wengraf, Bodo Wildberg, Vict. Wodiczka, Wilhelm Wolters, Anny Wothe, Fr. Fürst Wrede, Max Wundtke, Arthur Zapp, Curt v. Zelau, Fedor v. Zobeltitz, Hch. Zöllner, Katharina Zitelmann, K. A. Hückinghaus u. v. a.

Die **Verlagsbuchhandlung** übernimmt Werke aller Art in Eigen- und Commissions-Verlag. Einrichtung von Privat- und öffentlichen Bibliotheken etc. zu koulanten Bedingungen.

Die **Buch- und Kunstdruckerei** liefert geschäftliche und private Drucksachen jeden Umfanges in modernster Ausstattung tadellos und billig.

Die **Litterarische Agentur** offerirt Zeitungen etc. Feuilleton-Romane von Autoren ersten Ranges in jedem Umfange und jeder Preislage.

Kataloge und Druckmuster gratis und franko.

Gebrüder Müller

Papierfabrik

Mochenwangen (Württemberg).

500 Pferde-Wasserkraft. ⁂ Eigene Holz-Schleiferei

Haupterzeugnisse:

Feine holzfreie und **mittelfeine**

Druckpapiere

für **Werk-, Illustrations-, Chromo-, Lithographie-** und **Lichtdruck.**

Holzfreie Schreibpapiere.

Elfenbein-Cartons.

BUCHDRUCKEREI

RUDOLF GERSTÄCKER

Leipzig, Königsstr. 25.

Herstellung von Werken
jeder Art.

Illustrierte und Gedichtwerke
in bester Ausschmückung.

Accidenzen und Prospekte
in moderner Ausführung.

Angebote von

Roman-Manuscripten

erbittet

Berliner Roman-Verlag

Berlin N. 20, Buttmannstraße 19.

Zur Prüfung genügt die Einsendung des Manuscriptes, welches 1 bis 2 Druckbogen darstellen.

Liederborn.

Gedichte
von **Emma Croon-Mayer.**
3. illustrierte Auflage.

Von den zahlreichen, günstigen Urteilen der Presse, darunter der hervorragendsten litterarischen Blätter, sei aus jüngster Zeit hervorgehoben: „Hausbuch der Lyrik deutscher Frauen" und „Internationale Litteratur-Zeitung": „Das ist ein wahrer, echter Liederborn, aus dessen lauterer, kristallener Fülle das Herz zu allen Stunden Labung und Stärkung, Erquickung und Tröstung schöpfen kann. Farbenbunte, düftereiche Sonnenblumen schlingen sich in blühendem Kranz um den Quell, wie leichter, zarter, feiner Blütenstaub liegt ein Hauch echter Poesie auf diesen Liederblüten. Bei aller Zartheit und Wärme der Lieder, herrscht in ihnen doch etwas Kräftiges, Gesetztes, Gedankenvolles, eine ernste Ruhe, eine gemessene Schwere. Und auf dem tiefsten Grunde, wenn das Wasser am ruhigsten ist, leuchten tiefernste, meist religiöse Gedanken, wie blinkendes Gold, wie kostbare Perlen nach der Höhe, dem lebenspendenden Borne erst den vollsten, höchsten Wert verleihend. Wer Verlangen trägt, sein Leben durch den goldenen Glanz der Poesie zu verklären, der mag zu diesem Liederborne wallen und von seinem Wasser schöpfen, es ist lebendiges Wasser. Die Ausstattung des Buches ist eine künstlerisch-schöne; entzückendes, farbiges Blumengerank umschlingt die Titel der verschiedenen Abschnitte, so daß innerer Gehalt und äußerer Schmuck sich in diesem Buch zu einem selten harmonischen Ganzen vereinigen und es als Geschenkwerk ganz besonders auszeichnen.

(Verlag von Gustav Körner, Leipzig; eleg. brosch. mit Illustrat. 3 Mk., geb. 5 Mk.)

Carl Berberich

Heilbronn a. N.

Zweiggeschäft:

Mailand

liefert als ***Spezialität:***

Werkdruckpapiere

in allen Preislagen

Kupfer- u. Lichtdruckpapiere.

Cartons.

Farbige und geprägte

Umschlagpapiere.

Muster zu Diensten.

FR. ADAM SEIDEL

LEIPZIG

Johannisgasse 3.

Fernsprecher: **Amt I, 1125.**

Papierlager

für

Buchhandel und Buchdruckerei.

Specialitäten:

holzfreies Werk- und Buntdruck-,
vorzügliches Kunstdruck-,
lichtechtes Umschlag-Papier.

*

Solide Stoffe. *Billige Preise.*

Anfragen

finden umgehende Erledigung.

FERD. FLINSCH,

Papierlager eigener Fabriken.

Leipzig. Hamburg. Berlin.

SPECIALITÄTEN:

Werkdruckpapiere in allen Qualitäten.

Amerikanische Illustrations-Druckpapiere.

Kupferdruck-, Notendruck-, Umschlag- und **Prospektpapiere** usw. usw.

Prinz Emil von Schönaich-Carolath:

Dichtungen

4. Aufl. 1898. — M. 3.— ord., 2.25 no., 2.10 bar; gebd. M. 4.— ord., 3.— no., 2.80 bar.

Geschichten aus Moll

2. Aufl. — M. 3.— ord., 2.25 no., 2.10 bar; gebd. M. 4.— ord., 3.— no., 2.80 bar.

Thauwasser

2. Aufl. — M. 3. ord., 2.25 no., 2.10 bar.; gebd. M. 4.— ord., 3.— no., 2.80 bar.

G. J. Göschen'sche Verlagshandlung in Leipzig.

C. Koenitzer's Verlag

in Frankfurt a. M.

1) übernimmt Werke in Commissionsverlag.
Energischer Vertrieb.

2) kauft Auflagen und Rest-Auflagen von Werken aller Art.

Hermann Hillger Verlag, Berlin NW. 7.

Joseph Kürschners

Univ.-Konversat.-Lexikon

Preis Mk. 3.—. Kompendium des Weltwissens. 23,5 cm hoch, 18 cm breit, 6 cm stark, solid gebunden, bietet auf 2514 Spalten, 213 600 Zeilen, den Inhalt vielbändiger Lexika in einem Band. 53 Tafeln mit 2262 schwarzen und 16 Tafeln mit 455 farbigen Illustrationen.

Welt-Sprachen-Lexikon.

Preis Mark 3.—. 23,5 cm hoch, 18 cm breit, 6 cm stark, solid geb., 3344 Spalten, 300 960 Zeilen. Enth. in prakt. Ausführung deutsch-engl.-französisch-italienisch-lateinische Wörterbücher, geflügelte Worte, Namen, Grammatikalisches, vollständiges Fremdwörterbuch u. a.

Das ist des Deutschen Vaterland!

herausgegeben von **Joseph Kürschner.**

Anerkannt als schönstes Prachtwerk über Deutschland.

An 1275 Illustrationen. Vollständig in 20 Lieferungen à 50 Pf.

Gebunden in zwölffarbigen Leinenband Mk. 12.—.

Für jeden Freund der Musik, für Jeden, der Klavier spielt, giebt es nichts Schöneres und Reichhaltigeres als

Frau Musika

Ein Buch für frohe u. ernste Stunden.

Von **Joseph Kürschner.**

Illustriert von A. v. Schrötter.

Klein Folio. 614 Seiten. Sehr eleg. geb. in mehrfarb. Leinenbande.

Preis 10 Mark.

Die zweifelnde Frage „was werde ich spielen", die bedauernde Ablehnung „das kann ich nicht spielen, dazu fehlen mir die Noten", haben ihre Berechtigung mit dem Erscheinen dieses Werkes verloren. Kürschner, der für alle Bedürfnisse die rechte Befriedigung findet, hat hier mit feinstem Verständnis eine solche Fülle des musikalisch Schönen zusammengetragen, daß das Buch als ein Familienbuch im edelsten Sinne ein unerschöpflicher Born reichsten Genusses zu begrüßen ist.

Kürschners Die Welt in Photographieen.

Das Neueste auf dem Gebiet des Sammelsports.

Originalphotographieen in Kabinet in höchster technischer Vollendung mit erläuterndem Rückseitentext und Raum für persönliche Notizen.

Postfertig in Kuvert 20 Pf.

Je 10 Blatt in eleg. Mappe 2 Mk.

Bis jetzt erschienen ca. 3000 Blatt aus der ganzen Welt.

Hochelegante

Sammelalbums

für 100 und 150 Blatt zum Preise von 3—6 Mark.

Joseph Kürschner, Bei Kaiser Dir! Das Leben und Wirken Kaiser Wilhelms I. Taschenbuchformat, mehrfarb. Umschl. 416 Seiten Text. Chronolog.-biogr. Darstellung originellster Art. Vom Militär-Wochenbl. wärmstens empfohlen! 300 authent. Illustr. Mk. 0,50, gebund. Mk. 1.—.

Joseph Kürschner, „Der grosse Krieg 70/71 in Zeitberichten." Preis Mk. 3,50, eleg. geb., 3 cm stark, 29 1/2 cm hoch, 19 1/2 cm breit, 1228 Spalten Text, ca. 320 Illustrationen. Originellste Geschichte des Krieges. Schildert diesen in Zeitberichten aus der europäischen Presse, Depeschen 2c.

Zu beziehen durch jede Buchhandlung.

DIE

HOFFMANNSCHE

* BUCHDRUCKEREI *

FELIX KRAIS

IN

STUTTGART

übernimmt die mustergiltige Herstellung von

DRUCKSACHEN ALLER ART.

Bei verlangten Kostenvoranschlägen muss möglichst genaue Angabe der Druckausstattung (Papier, Format und Qualität, Schriftgattung etc.) gemacht und womöglich das Manuskript eingesandt werden.

Hermann Loewenthal
(Alfred d'Olzany).
Aquarelle aus Oesterreich.
E. Pierson's Verlag, Dresden und Leipzig.
(2. Auflage.)

Auszug aus der vom Hrn. kaiserl. Rat **Anton Schlossar,** Custos an der Grazer Universität, in den „Blättern für litter. Unterhaltung" (F. A. Brockhaus) veröffentlichten Recension: Die kleinen Skizzen u. Novelletten (Nr. 3) haben mehr oder weniger feuilletonistisches Gepräge. Kleine stimmungsvolle Gemälde in leichter Tuschmanier — die meisten führen Künstlergestalten vor und deren Erlebnisse — zeigen uns bald den lichtdurchfluteten Ballsaal, das Maleratelier, das Bureau oder die einfache Schreibstube des begabten, aber doch mit der Not des Lebens kämpfenden Litteraten auch wohl ein freundliches Strassenbild der Residenz, ja sogar in ein Telegraphenamt mit lustigen Telegraphistinnen führt uns der auf dem Gebiete der Wiener Stadt überall heimische Verfasser.

Frankfurt a. M. ✲ Goldene Medaille. ✲ Landau.

Gebrüder Knauer
Buchdruckerei und Verlag
Frankfurt a. M.

Rasche und korrekte Herstellung
event. ***Verlagsübernahme*** von
Werken, Zeitschriften, Katalogen
u. s. w.
Feinster Illustrationsdruck.
Mässige Preisberechnung. Elegante Ausstattung.

Nervösen z. Notiz, dass m. Kuren gegen Zwangsgedanken, Angst, Schlaflosigkeit, Asthma, Herzerreg., Schwäche, Magenverstimmung, Darmträgh., def. Gicht etc. wieder v. April—Okt. in **Auerbach**, hess. Bergstr. stattfind. Prospekte üb. Eigenart u. Wirkung gratis.
Dr. Borcherdt.

Wer auf allen Gebieten, die die Allgemeinheit angehen, einen Wegweiser, Freund und Berater will, wer sich über alles Mögliche orientieren, die Wissensschätze in bequemster Weise „nach Hause tragen" will, — **der kaufe**

Kürschners Jahrbuch 1899.

Die „Norddeutsche Allgemeine Zeitung" sagt von Kürschners Jahrbuch: **„es hat seines Gleichen in Deutschland nicht."**

Das „Chemnitzer Tageblatt" erklärt in Uebereinstimmung mit zahlreichen Anderen: „Das ist der trefflichste Kalender, der jemals erschienen ist."

Kürschners Jahrbuch

ist **nichts Aehnliches** an die Seite zu stellen.

ca. 500 Seiten 8°. 840 Illustr.

In vielfarbigem Umschlag geheftet Mk. 1.—, eleg. geb. M 1.50.

Die reichhaltigste, vielseitigste und billigste Unterhaltungsbibliothek ist unstreitig

Kürschners Bücherschatz.

Jeder Band mit facsimilierter Selbstbiographie und mit dem Porträt des Verfassers, elegant und lesefertig geheftet und künstlerisch illustriert **20 Pf.** Jede Woche erscheint ein in sich abgeschlossener Band.

Die höchst vornehme „Monatsausgabe" in elegantem Elzevierband
(vier Bände der Wochenausgabe umfassend)
Preis Mk. 1.25
bilden ein Geschenk von hervorragendem Werte.

„Es dürfte hier das Aeußerste an Billigkeit und Preiswürdigkeit geleistet sein, ja das Unglaubliche." **Romanwelt.**

„Jedenfalls bis heute unerreicht billig." **Kreuz-Zeitung, Berlin.**

„Des Herausgebers, Professor Joseph Kürschner, reiche praktische Erfahrung bürgt dafür, daß er das Richtige trifft." **Hannov. Cour.**

„Mehr kann man nicht verlangen!" **Kladderadatsch.**

Verzeichnis der bisher erschienenen Bände nebenstehend.

H. Hillger Verlag

Kürschners Bücherschatz

Berlin, Eisenach, Leipzig.

1. A. Achleitner, Das Jochkreuz.
2. B. Renz, Am Ibenstein.
3. A. v. Perfall, Die Tragödin.
4. R. Elcho, Weltflüchtig.
5. v. Kapff-Essenther, Die graue Mauer.
6. Moritz v. Reichenbach, Gnädige Frauen.
7. E. Ahlgren, Frau Marianne.
8. A. Niemann, Ein Günstling des Volkes.
9. C. Fischer-Sallstein, An Bord der Königin Elsbeth.
10. Gerh. v. Amyntor, Ein Sonderling.
11. R. Ortmann, Verpfiffenes Wasser.
12. A. Andrea, Ein moderner Dämon.
13. B. Blüthgen, Poiretshouse.
14. Oskar Höcker, Geldheiraten.
15. M. Lay, Auf dem Ulmerhof.
16. Aler. Römer, Im Netz.
17. A. Groner, Der Leutverderber. Das Beichtkind. Doriev. Spättgen, Nantilus. Geheimnis.
18. Ernst Pasqué, Gold-Aminia.
19. E. Klopfer, Irrtümer.
20. E. Alexander, Zu Tode gehetzt.
21. Otto M. Moeller, Gold und Ehre.
22. P. D. Boborykin, An der Seite des Mörders.
23. W. Berger, Undine.
24. Stefanie Keyser, Neuer Kurs vor einem Jahrh. [derweg. Der Scherzelgeiger.
25. Maxim. Schmidt, Die Blinde von Kunsdorf.
26. Johanne Schröring, Melitta.
27. Carit Etlar, Eine Ballnacht.
28. F. Klinck-Lütetsburg, Die Sonnentochter.
29. F. de Boisgobey, Der Fall Matapan.
30. Frhr. v. Schlicht (Berlin), Point d'honneur. 6. Erzählt. aus dem Offiziersleben. [Turandot.
31. Leop. v. Sacher-Masoch, Die Stumme.
32. E. B. v. Dedenroth, Aus sturmbewegter Zeit.
33. B. Groller, Schuldig?
34. Jules Lermina, A. D. Falscher Zeuge.
35. B. Blüthgen, Ein Friedensstörer.
36. Bret Harte, Die Höhle am Hügel.
37. Maximilian Schmidt, Die Wildbraut.
38. M. Ring, Irrwege. Staatsgeheimnis.
39. Robert Misch, Aus dem Geleise.
40. R. Crawford, Die Kinder des Königs.
41. A. v. Winterfeld, Ein Versprechen.
42. Josef Baierlein, Käthe und Katinka.
43. A. G. v. Suttner, Sein Verhängnis.
44. Ant. Andrea, Das Mädchenheim.
45. Mark Twain, Million-Pfundbanknote.
46. Konrad Telmann, Der Wahn ist kurz.
47. Rud. v. Gottschall, Schulkröchen.
48. F. Klinck-Lütetsburg, Dennhardts-Hof.
49. Hans Land, Schlagende Wetter. [brüder.
50. Maxim. Schmidt, Der Hergottsmantel.
51. Maurus Jókai, Weibertücke.
52. Pierre Loti, Die Islandfischer.
53. E. Schweichel, Dunkle Mächte. In Fesseln.
54. Frhr. v. Schlicht, Türke u. Stachelschwein.
55. Frhr. v. Perfall, Jack. Der weiße Gams.
56. O. M. Moeller, Uebermenschen. [bock.
57. D. M. Moeller, Ruth Leuschner.
58. Alphonse Daudet, Der kleine Dingsda.
59. G. v. Amyntor, Pension Streitleben.
60. Clara Eysell, Gute Kameraden.
61. Rud. v. Gottschall, Der steinerne Gast.
62. Math. v. Eschstruth, Unter den Tannen.
63. Maximilian Schmidt, Der Zuggeist.
64. Emil Peschkau, Die Aermsten.
65. v. Kapff-Essenther, Wert des Lebens.
66. Hans Wachenhusen, Nilbraut.
67. A. C. Strahl, Neue Zeiten.
68. H. v. Schreibershofen, David Beronski.
69. A. v. Perfall, Das Glück von Tennerton.
70. Wilhelm Berger, Schuld.
72. Thomas Cobb, Gesühnte Schuld.
73. R. H. Savage, Die Prinzessin von Alaska.
74. Auguste Groner, Wer ist es?
75. A. M. Rangabé, Serlendis.
76. Eugen Löwen, Helene. [bursche.
77. Baldur v. Möllhausen, Der alte Korps-
78. Mrs. Hungerford, Die wilde Hummel.
79. Herm. Heiberg, Höchste Liebe schweigt.
80. Franz Herczeg, Die Ehe des Herrn von Emmerich.
81. Emile Zola, Therese Raquin. [Isabolet.
82. Wilh. Fischer, Thunichtgut 2c.
83. H. v. Benicztu, Ein Ehrenwort.
84. Ch. Hardt, Frau Talina.
85. A. Bosse, Alles schief.
86. Max Lay, Don Pedros Brautfahrt.
87. Gräfin Eva v. Baudissin, Auf der Bergfeste.
88. Giovanni Verga, Eros. [Grenze.
89. E. v. Schwartzkoppen, Verirrt vom
90. E. Pasqué, Der steinerne Mann. [Weg 2c.
91. Maria Janitschek, Im Sonnenbrand.
92. Leop. v. Sacher-Masoch, Entre nous.
93. Heinrich Köhler, Allein in der Welt.
94. Elisabeth Hofmann, Carry.
95. Spiridon Gopcevic, Beata.
96. H. Vollrat Schumacher, Die v. Lennep.
97. Annie Bock, Die Tote. Robert.
98. Jos. Baierlein, Am Seil. Sylvio Spretti.
99. Karl Teschner, Junker von Landstein.
100. Lang, Fohleneck.
101. Moritz v. Reichenbach, Josefa.
102. J. Ibsen beck, Der gute Doktor
103. Opin Read, Len Ganzett.
104. A. G. v. Suttner, Gebrandmarkt.
105. M. Brociner, Im Banne.
106. Karl Schneidt, Freudvoll u. Leidvoll.
107. Olga Wohlbrück, Aus eigner Kraft.
108. K. E. Edler, Die Lindenbühler.
109. A. P. Tschechow, Duell.
110. John Paulsen, Die Frau eines Dichters.
111. R. v. Gottschall, Das verzauberte Schloß
112. Clara Gerlach, Nur ein Künstler. — Aus
113. Bret Harte, Eingeschneit. [eigner Kraft.
114. R. Ortmann, Die Fehde des Besiegten.
115. B. Renz, Nach 40 Jahren. Geburtstagsgesch.
116. Juan Valera, Juanita la Larga.
117. Zoeller-Lionheart, Geister unserer Zeit.
118. Jonas Lie, Susamel u. andere Novellen.
119. Frhr. v. Schlicht, Excellenz kommt!
120. Potápenko, Gesunde Ansichten.
121. O. v. Riesenthal, Onkel Martin. Zugvögel.
122. André Theuriet, Raymonde.
123. B. Armin, „Ich sterbe freiwillig!"
124. Paul Oskar Höcker, Argusaugen.
125. Marie Rodziewicz, Anima vilis.
126. H. Lubliner, Der Roman eines ausf.
127. Carl Ed. Klopfer, Fegefeuer. [Mädchens.
128. Robida, Das elektrische Jahrhundert.
129. F. v. Kapff-Essenther, Jens. von gut u.
130. G. Hermstein, Der Gespensterhund. [böse.
131. Agnes v. Wegerer, Job von Treuenfels.
— Die junge Frau Doktor. [dazu sagen?
132. Salvatore Farina, Was wird die Welt
133. Auguste Groner, Warum sie das Licht verlöschte. [Gesichter.
134. Juhani Aho, Gutsbesitzer Hellmann. —
135. C. Fischer-Sallstein, Das Liebespaar
136. Dilling, Bezahlt. [der Czarin.
137. Ch. Zoeller-Lionheart, Deutsche Treue.
138. Karl Teschner, Rafael.
139. Wilh. Fischer, Vier Blüten u. eine Frucht.
140. Ch. Regenstein, Gerettet.
141. Emil Peschkau, Allerlei Menschen.
142. Eva Gräfin v. Baudissin, Liebeskämpfe.

Jede Woche erscheint ein neuer Band für 20 Pfg.

Reich illustriert — Porträt u. facsimilierte Selbstbiographie des Verfassers — c. 128 S.

Drahtheftung

Fadenheftung

E. O. Friedrich

Buchbinderei

mit elektrischem Betrieb

Leipzig

Täubchenweg 19/21 (Geschäftshaus d. Fa. K. F. Koehler)

Fernsprecher I, 158.

Telegramme: Friedrich, Buchbinderei, Leipzig

empfiehlt sich zur Lieferung aller ins Fach schlagenden Arbeiten bei sorgfältigster und preiswerter Bedienung.

Massenanfertigungen. ✳ Grösste Leistungsfähigkeit.

Muster etc. zu Diensten.

Jeder Gebildete

braucht zu seiner täglichen Berufsarbeit einen stummen, aber darum nicht minder geschätzten Diener: die Tinte. An der Brauchbarkeit dieses unentbehrlichen Gehilfen hängt zu einem guten Theile das Wohl und Wehe der wichtigsten Arbeiten. Wehe, wenn der schwarze Gehilfe streikt, wenn gerade in den Augenblicken rascheren Gedankenflusses oder dringender Eile der dunkle Saft träge und klebrig der Feder entquillt oder gar kleckst! Der Gedankengang des Schriftstellers ist unterbrochen, ärgerlich greift der Beamte zu einem neuen Bogen. Wer sicher gehen will, eine immer leichtflüssige und vorzügliche Tinte in seiner Feder zu haben, der gebrauche nur

Günther Wagner's

Pelikan-Tinte

Sorte 2001: **Eine Schreibtinte**, gleich schwarz fliessend, durch Wasser nicht verwischbar, verdickt nicht in der Feder und trocknet rasch.

Sorte 3001: **Eine Copiertinte**, violettschwarz fliessend. Schrift dunkelt tiefschwarz nach. Besonders für Anfertigung von Manuskripten geeignet, da sie nach langer Zeit noch scharfe Copien giebt.

Sorte 4001: **Eine Schreibtinte**, bläulich u. dünn, fliessend, daher angenehmstes Schreiben. Schriftzüge sind von unbegrenzter Dauer.

Erhältlich in allen besseren Schreibwaarenhandlungen.

Proben gegen Einsendung von 10 Pfg. für Porto direkt vom Fabrikanten

Günther Wagner, Hannover und Wien.

Gegr. 1838. 19 Ausz.

UNIVERSITY OF ILLINOIS-URBANA
3 0112 109581311